



Hak Cipta Dilindungi Undang-Undang

1. Dilarang mengutip sebagian atau seluruh karya tulis ini tanpa mencantumkan dan menyebutkan sumber:
 - a. Pengutipan hanya untuk kepentingan pendidikan, penelitian, penulisan karya ilmiah, penyusunan laporan, penulisan kritik atau tinjauan suatu masalah.
 - b. Pengutipan tidak merugikan kepentingan yang wajar UIN Suska Riau.
2. Dilarang mengumumkan dan memperbanyak sebagian atau seluruh karya tulis ini dalam bentuk apapun tanpa izin UIN Suska Riau.

BAB IV GAMBARAN UMUM

A. Sejarah Singkat RSUD Selasih Kabupaten Pelalawan

Rumas Sakit Umum Daerah (RSUD) selasih awalnya hanya sebuah puskesmas perawatan (PUSWAT) Plus. Oleh Bupati Pelalawan saat itu T. AZmun Ja'afar, SH, statusnya ditingkat menjadi rumah sakit dengan nama SELASIH. RSUD Selasih merupakan rumah sakit milik Pemerintah Kabupaten Pelalawan yang diresmikan pada tanggal 20 Maret 2004 oleh Gubernur Riau H. M Rusli Zainal dengan izin penyelenggaraan/operasional dari Bupati Pelalawan Nomor KPTS/440/DINKES/1/2005/12.a tahun 2005.

Penentuan Klarifikasi Rumah Sakit Umum Daerah (RSUD) Selasih sebagai rumah sakit kelas C didasarkan pada keputusan Menteri Kesehatan Nomor 141/MENKES/I/SK/2007 tentang peningkatan kelas Rumah Sakit Umum Daerah (RSUD) Selasih milik Pemerintah Kabupaten Pelalawan Provinsi Riau. Beberapa peraturan daerah dan peraturan Bupati yang menunjang pelaksanaan yang menunjang pelaksanaan operasional RSUD Selasih antara lain peraturan daerah Kabupaten Pelalawan Nomor 10 tahun 2008 tentang susunan organisasi dan tata kerja Rumah Sakit Umum Daerah (RSUD) selasih Kabupaten Pelalawan dan peraturan Bupati nomor 46 tahun 2009 tentang penjabaran tugas dan fungsi Rumah Sakit Umum Daerah (RSUD) Selasih kabupaten pelalawan.⁴⁵

Sebagai Satuan Kerja Perangkat Daerah dan instansi pelayanan publik RSUD Selasih berkewajiban mempertanggungjawabkan pelaksanaan tugas pokok dan fungsi yang diamanatkan oleh masyarakat dan pemerintah Kabupaten Pelalawan. Apakah tujuan dan sasaran program telah mencapai hasil yang diharapkan, berhasil guna dan berdaya guna yang optimal dalam meningkatkan

⁴⁵ Arsip Rumah Sakit Umum Daerah (RSUD) selasih Kabupaten Pelalawan

Hak Cipta Dilindungi Undang-Undang

1. Dilarang mengutip sebagian atau seluruh karya tulis ini tanpa mencantumkan dan menyebutkan sumber:
 - a. Pengutipan hanya untuk kepentingan pendidikan, penelitian, penulisan karya ilmiah, penyusunan laporan, penulisan kritik atau tinjauan suatu masalah.
 - b. Pengutipan tidak merugikan kepentingan yang wajar UIN Suska Riau.
2. Dilarang mengumunkan dan memperbanyak sebagian atau seluruh karya tulis ini dalam bentuk apapun tanpa izin UIN Suska Riau.

derajat kesehatan masyarakat serta dapat meningkatkan kinerja pembangunan kesehatan di Kabupaten Pelalawan.

B. Visi dan Misi

1. Visi

Menjadikan RSUD Selasih sebagai pusat rujukan terpercaya di kabupaten pelalawan dengan mengedapankan nilai-nilai kemanusiaan dan pengabdian 2017. Sebagai bentuk penjabaran dari visi RSUD Selasih Kabupaten Pelalawan tersebut maka dijabarkan Misi dari RSUD Selasih Kabupaten Pelalawan.

2. Misi

- a. Menyelenggarakan pelayanan rujukan secara merata, menyeluruh dan berkeadilan.
- b. Mengembangkan dan meningkatkan sumber daya manusia (SDM) yang berkualitas dan profesional melalui pelatihan dan pengembangan.
- c. Meningkatkan sarana dan prasarana sebagai penunjang pelayanan yang berkualitas bermanfaat secara optimal.
- d. Mengembangkan sistem informasi rumah sakit.

Agar misi tersebut dapat dilaksanakan secara efektif dan efisien. Maka disusun strategi pembangunan kesehatan yaitu:

1. Tertibnya administrasi dan dokumentasi
2. Peningkatan mutu seluruh pelayanan dengan mengacu kepada standar pelayanan minimal (SPM) rumah sakit dan peraturan perundang-undangan.
3. Melengkapi sarana dan prasarana menuju rumah sakit tipe B non pendidikan



C. Tujuan RSUD Selasih Kabupaten Pelalawan

RSUD Selasih Kabupaten Pelalawan berupaya mencapai tujuan umum, yaitu untuk meningkatkan derajat kesehatan masyarakat kabupaten pelalawan secara optimal melalui upaya peningkatan pelayanan kesehatan secara promotif, preventif dan kuratif serta rehabilitatif secara terpadu dan berkesinambungan. Sedangkan Tujuan khusus atau jangka menengah yang ingin dicapai oleh pihak Rumah Sakit Umum Daerah Selasih Kabupaten Pelalawan adalah :

1. Meningkatkan dan mengembangkan keterampilan Sumber Daya Manusia agar lebih professional
2. Meningkatkan pelayanan kesehatan yang terjangkau oleh masyarakat dengan pelayanan secara prima dan professional.
3. Pencapaian dan peningkatan akreditasi rumah sakit.
4. Meningkatkan pencapaian kepuasan pelanggan atau pasien dalam mendapatkan pelayanan kesehatan.
5. Meningkatkan motivasi kinerja dan peningkatan kesejahteraan pegawai dengan menerapkan sistem pengawasan melekat.
6. Meningkatkan pelaksanaan manajemen rumah sakit yang baik dan terarah.

Dengan adanya tampilan profil Rumah Sakit Umum Daerah Selasih Kabupaten Pelalawan Tahun 2015 ini diharapkan bermanfaat dan dapat dipakai sebagai pedoman serta tolak ukur dalam menunjang upaya pencapaian Visi dan Misi Kabupaten Pelalawan.⁴⁶

D. Motto RSUD Selasih Kabupaten Pelalawan

Motto Dari Satuan Kerja RSUD Selasih Kabupaten Pelalawan Yaitu :

“ Memberikan Pelayanan AMANAH”

(Aman, Mudah, Nyaman, Akuntabel dan Handal)

⁴⁶ Arsip Rumah Sakit Umum Daerah (RSUD) selasih Kabupaten Pelalawan

Hak Cipta Dilindungi Undang-Undang

1. Dilarang mengutip sebagian atau seluruh karya tulis ini tanpa mencantumkan dan menyebutkan sumber:
 - a. Pengutipan hanya untuk kepentingan pendidikan, penelitian, penulisan karya ilmiah, penyusunan laporan, penulisan kritik atau tinjauan suatu masalah.
 - b. Pengutipan tidak merugikan kepentingan yang wajar UIN Suska Riau.
2. Dilarang mengumumkan dan memperbanyak sebagian atau seluruh karya tulis ini dalam bentuk apapun tanpa izin UIN Suska Riau.

E. Profil RSUD Selasih Kabupaten Pelalawan

Kode RS	: 1404014
Tgl Registrasi	: 10/01/2007
Rumah Sakit	: RSUD Selasih Pelalawan
Jenis	: RSU
Kelas RS	: C
Direktur RS	: dr. AHMAD KRINEIN
Penyelenggara	: PEMKAB
Luas Tanah	: 6000 m
Luas Bangunan	: 3200 m
Alamat	: JL. Rumah Sakit No. 01 SP VI Kelurahan Pangkalan Kerinci Barat Kecamatan Pangkalan Kerinci Kabupaten Pelalawan Propinsi Riau
Kode Pos	: 28300
Telepon	: (0761) 493984
FAX	: (0761) 493986
Email	: selasih_hospital@yahoo.com
Website	: www.rsudselasih.com
No Surat Izin	: KPTS/441/AKR-I/IV/2012/238
Tanggal Surat Izin	: 09/04/2012
Surat Izin Dari	: Bupati
Sifat Surat Izin	: Sementara
Masa Berlaku Surat Izin	: 5 Tahun
Pentahapan Akreditasi	: Pentahapan I (5 Pelayanan)
Status Akreditasi	: Lulus
Tanggal Akreditasi	: 27/06/2012



F. Tugas dan Fungsi RSUD Selasih Kabupaten Pelalawan

Struktur organisasi dan tata kerja di satuan kerja perangkat daerah RSUD Selasih Kabupaten Pelalawan merupakan unsur pelaksanaan tugas dibidang kesehatan, mengacu kepada rencana strategis RSUD Selasih tahun 2011-2015. RSUD Selasih mempunyai tugas memberikan pelayanan kesehatan yang bermutu sesuai dengan standar rumah sakit kelas C. Untuk penyelenggaraan tugas tersebut. RSUD Selasih Mempunyai fungsi sebagai berikut :

1. Penyelenggaraan pelayanan umum masyarakat.
2. Penyelenggaraan pelayanan rujukan kesehatan masyarakat.
3. Pemberian dukungan atas penyelenggaraan pemerintah daerah sesuai dengan kewenangannya.
4. Pelaksanaan tugas lain yang diberikan oleh Bupati sesuai dengan tugas dan fungsinya.

Adapun susunan organisasi RSUD Selasih berdasarkan peraturan daerah Kabupaten Pelalawan nomor 10 Tahun 2008 tentang Susunan Organisasi dan Tata Kerja (SOTK) Rumah Sakit Umum Daerah Selasih Kabupaten pelalawan sebagai berikut:

1. Direktur
2. Bagian Tata Usaha terdiri atas :
 - a. Sub Bagian Kepegawaian
 - b. Sub Bagian Keuangan
 - c. Sub Bagian Umum
 - d. Sub Bagian Humas
3. Bidang Pelayanan Medik terdiri atas:
 - a. Seksi Pelayanan Medik
 - b. Seksi Keperawatan
4. Bidang Penunjang Medik terdiri atas:
 - a. Seksi Pengembangan Penunjang Medik
 - b. Seksi Pemeliharaan Sarana dan Prasarana



Hak Cipta Dilindungi Undang-Undang

1. Dilarang mengutip sebagian atau seluruh karya tulis ini tanpa mencantumkan dan menyebutkan sumber:
 - a. Pengutipan hanya untuk kepentingan pendidikan, penelitian, penulisan karya ilmiah, penyusunan laporan, penulisan kritik atau tinjauan suatu masalah.
 - b. Pengutipan tidak merugikan kepentingan yang wajar UIN Suska Riau.
2. Dilarang mengumumkan dan memperbanyak sebagian atau seluruh karya tulis ini dalam bentuk apapun tanpa izin UIN Suska Riau.

5. Bidang Perencanaan dan Pengembangan terdiri dari:

- a. Seksi Perencanaan dan program
- b. Seksi pengembangan dan Diklat

6. Kelompok Jabatan Fungsional

Adalah kelompok jabatan fungsional yang merupakan sekumpulan atau sekelompok jabatan fungsional dengan berdasarkan bidang atau profesi sesuai dengan keahliannya masing-masing.

7. Instansi

Merupakan bagian struktur organisasi atau bagian yang langsung dibawah dan bertanggungjawab kepada direktur, yaitu instansi Farmasi dan instansi pemeliharaan sarana Rumah Sakit.

G. Susunan Struktur Organisasi RSUD Selasih Kabupaten Pelalawan

1. DIREKTUR : dr. Ahmad Krinein
2. KABAG Tata Usaha : Ns. Kasmianton,S.Kep
 - a. KASUBBAG Keuangan : Budi Setiawan, SKM, M.KM
 - b. KASUBBAG Umum : Ns. Nina Hidawati, S.Kep
 - c. KASUBBAG Kepegawaian : Nurrahmah, S.Ik
 - d. KASUBBAG Humas : Zanimar,Amd.Kep
3. KABID Pelayanan Medik : dr. Rafles, MM
 - a. KASI Pelayanan Medik : dr. Surya Kencana Sembiring
 - b. KASI Keperawatan : Ns. Hirzal, S.Kep
4. KABID Perencanaan & Pengembangan : Sri Wahyuni, SKM, M.Kes
 - a. KASI Perencanaan & Program : Suferdi, SKM
 - b. KASI Pengembangan & Diklat : Sri Indrayani, SKM
5. KABID Penunjang Akademik : dr. Zul Anwar
 - a. KASI Pemeliharaan Sar & Prasarana : Sri Farah Hilji, SE, MM
 - b. KASI Pengembangan Penunjang Medik : Fahmi Harianto, SE



Gambar 3. Struktur Organisasi RSUD Selasih Kabupaten Pelalawan

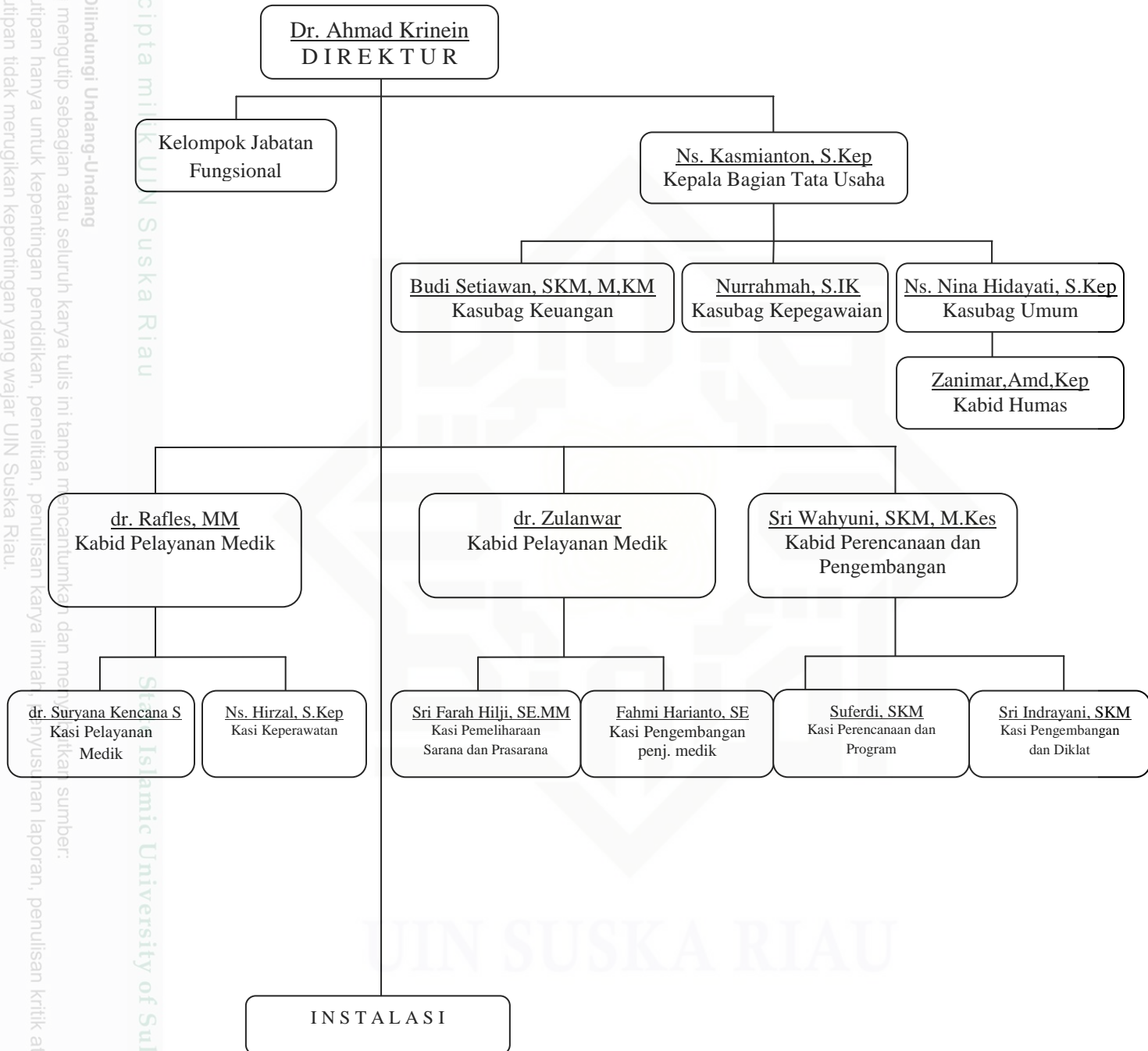

Sumber : Arsip RSUD Selasih Kabupaten Pelalawan

Hak Cipta Dilindungi Undang-Undang

1. Dilarang mengutip sebagian atau seluruh karya tulis ini tanpa mencantumkan dan menyebutkan sumber:
 - a. Pengutipan hanya untuk kepentingan pendidikan, penelitian, penulisan karya ilmiah, penyusunan laporan, penulisan kritik atau tinjauan suatu masalah.
 - b. Pengutipan tidak merugikan kepentingan yang wajar UIN Suska Riau.
2. Dilarang mengumumkan dan memperbanyak sebagian atau seluruh karya tulis ini dalam bentuk apapun tanpa izin UIN Suska Riau.

H. Ketenagaan RSUD Selasih Kabupaten Pelalawan

Tabel 4.1
Tenaga Medis RSUD Selasih Kabupaten Pelalawan Tahun 2015

NO	JENIS TENAGA KLASIFIKASI PENDIDIKAN	STATUS				JUMLAH
		PNS	HNR	PTT	TKS	
1	Spesialis Anak	3	-	-	-	3
2	Spesialis Penyakit Dalam	3	-	-	-	3
3	Spesialis Syaraf	1	-	-	-	1
4	Spesialis Bedah Umum	1	-	-	-	1
5	Spesialis Mata	1	-	-	-	1
6	Spesialis Kandungan	4	-	-	-	4
7	Spesialis Paru	1	-	-	-	1
8	Spesialis THT	1	-	-	-	1
9	Dokter GIGI	4	-	-	-	4
10	Dokter Umum	24	-	-	-	24
	Total	43	0	0	0	43

Sumber: Arsip RSUD Selasih Kabupaten Pelalawan

Tabel 4.2
Tenaga Paramedis Keperawatan RSUD Selasih Kabupaten Pelalawan Tahun 2015

NO	JENIS TENAGA KLASIFIKASI PENDIDIKAN	STATUS				JUMLAH
		PNS	HNR	PTT	TKS	
1	S2 Keperawatan	-	-	-	-	0
2	NERS / S1 Keperawatan	47	9	-	1	57
3	D IV Kebidanan	8	-	-	-	8
4	D III Keperawatan	44	29	-	-	73
5	D III Kebidanan	18	32	-	1	51
6	D III Perawat Gigi	3	-	-	-	3
7	SPRG	1	-	-	-	1
8	SPK	6	-	-	-	6
	TOTAL	127	70	0	2	199

Sumber: Arsip RSUD Selasih Kabupaten Pelalawan

Hak Cipta Dilindungi Undang-Undang

1. Dilarang mengutip sebagian atau seluruh karya tulis ini tanpa mencantumkan dan menyebutkan sumber:
 - a. Pengutipan hanya untuk kepentingan pendidikan, penelitian, penulisan karya ilmiah, penyusunan laporan, penulisan kritik atau tinjauan suatu masalah.
 - b. Pengutipan tidak merugikan kepentingan yang wajar UIN Suska Riau.
2. Dilarang mengumunkan dan memperbanyak sebagian atau seluruh karya tulis ini dalam bentuk apapun tanpa izin UIN Suska Riau.

Tabel 4.3
Tenaga Paramedis Non Keperawatan RSUD Selasih Kabupaten Pelalawan Tahun 2015

NO	JENIS TENAGA KLASIFIKASI PENDIDIKAN	STATUS				JUMLAH
		PNS	HNR	PTT	TKS	
1	S2 MARS	-	-	-	-	0
2	S2 SKM	-	-	-	-	0
3	S2 M.KES	1	-	-	-	1
4	S1 SKM	12	34	-	-	46
5	S1 FARMASI	6	2	-	-	8
6	S1 PSIKOLOGI	2	1	-	-	3
7	D III GIZI	3	-	-	-	3
8	D III REKAM MEDIK	4	1	-	-	5
9	D III ELEKTRO MEDIK	1	-	-	-	1
10	D III AMKL (LINGKUNGAN)	3	1	-	-	4
11	D III FISIOTERAPI	4	2	-	-	6
12	D III RADIOLOGI	4	2	-	-	6
13	D III FARMASI	5	2	-	-	7
14	D III ANASTESI	-	-	-	-	0
15	D III LABORATORIUM	4	3	-	-	7
16	D I SANITASI / SPPH	1	-	-	-	1
17	SMF	4	-	-	-	4
18	SMKK / SPAG / SMAK	2	4	-	-	6
	TOTAL	56	52	0	0	108

Sumber: Arsip RSUD Selasih Kabupaten Pelalawan

Tabel 4.4
Tenaga Non Medis RSUD Selasih Kabupaten Pelalawan Tahun 2015

NO	JENIS TENAGA KLASIFIKASI PENDIDIKAN	STATUS				JUMLAH
		PNS	HNR	PTT	TKS	
1	S2 EKONOMI	-	-	-	-	0
2	S2 MM	2	-	-	-	2
3	S1 EKONOMI	7	2	-	-	9
4	S1 KOMPUTER	-	2	-	-	2
5	S1 KOMUNIKASI	1	1	-	-	2
6	S1 SOSIAL	2	1	-	-	3
7	S1 SOSIOLOGI	-	-	-	-	0
8	S1 HUKUM	-	2	-	-	2
9	D III ADMINISTRASI	-	-	-	-	0
10	SMU / SEDERAJAT	22	55	-	-	77
11	SMP / SEDERAJAT	1	7	-	-	8
12	SD / SEDERAJAT	-	6	-	-	6
	TOTAL	35	76	0	0	111

Sumber: Arsip RSUD Selasih Kabupaten Pelalawan

Hak Cipta Dilindungi Undang-Undang

1. Dilarang mengutip sebagian atau seluruh karya tulis ini tanpa mencantumkan dan menyebutkan sumber:
 - a. Pengutipan hanya untuk kepentingan pendidikan, penelitian, penulisan karya ilmiah, penyusunan laporan, penulisan kritik atau tinjauan suatu masalah.
 - b. Pengutipan tidak merugikan kepentingan yang wajar UIN Suska Riau.
2. Dilarang mengumunkan dan memperbanyak sebagian atau seluruh karya tulis ini dalam bentuk apapun tanpa izin UIN Suska Riau.

Tabel 4.5
Rekapitulasi Daftar Ketenagaan RSUD Selasih Kabupaten Pelalawan Tahun 2015

NO	JENIS TENAGA KLASIFIKASI PENDIDIKAN	STATUS				JUMLAH
		PNS	HNR	PTT	TKS	
1	TENAGA MEDIS	43	-	-	-	43
2	TENAGA PARAMEDIS KEPERAWATAN	127	70	-	2	199
3	TENAGA PARAMEDIS KEPERAWATAN	56	52	-	-	108
4	TENAGA NON MEDIS	35	76	-	-	111
	TOTAL	261	198	0	2	461

Sumber: Arsip RSUD Selasih Kabupaten Pelalawan

I. Fasilitas RSUD Selasih Kabupaten Pelalawan

1. Instalasi Gawat Darurat (UGD)

Pelayanan 24 jam dengan fasilitas ruangan sebagai berikut :

- a. Ruang Triase
- b. Ruang Pelayanan Kegawat Daruratan Bedah dan Non Bedah
- c. Ruangan Kamar Bersalin

2. Rawat Jalan

Rawat Jalan terdiri dari :

- a. Poliklinik Spesialis Penyakit Dalam
- b. Poliklinik Spesialis Syaraf
- c. Poliklinik Spesialis Bedah
- d. Poliklinik Spesialis Anak
- e. Poliklinik Spesialis Mata
- f. Poliklinik Spesialis Paru
- g. Poliklinik Spesialis Kandungan
- h. Poliklinik Spesialis THT
- i. Poliklinik Spesialis Orthopedi
- j. Poliklinik Umum



- k. Poliklinik Gigi
- l. Poliklinik VCT/CST

3. Rawat Inap

Rawat inap RSUD Selasih Kabupaten Pelalawan adalah pemeliharaan kesehatan rumah sakit dimana penderita tinggal sedikitnya satu hari berdasarkan rujukan dari pelaksanaan pelayanan kesehatan atau rumah sakit pelaksana pelayanan kesehatan lain. Rawat inap RSUD Selasih Kabupaten Pelalawan adalah sebagai berikut :

- a. Keperawatan Penyakit Dalam dan Syaraf
- b. Keperawatan Kebidanan
- c. Keperawatan Bedah
- d. Keperawatan Anak dan Mata
- e. VK Kebidanan
- f. Perinatologi
- g. IRNA VIP/KELAS 1
- h. Ruang ICCU

4. Jumlah Tempat Tidur Rawat Inap

Jumlah tempat tidur pelayanan rawat inap di RSUD Selasih Kabupaten Pelalawan dibagi menjadi beberapa kelas sesuai dengan fasilitas yang diberikan adalah sebagai berikut :

UIN SUSKA RIAU

Hak Cipta Dilindungi Undang-Undang

1. Dilarang mengutip sebagian atau seluruh karya tulis ini tanpa mencantumkan dan menyebutkan sumber:
 - a. Pengutipan hanya untuk kepentingan pendidikan, penelitian, penulisan karya ilmiah, penyusunan laporan, penulisan kritik atau tinjauan suatu masalah.
 - b. Pengutipan tidak merugikan kepentingan yang wajar UIN Suska Riau.
2. Dilarang mengumunkan dan memperbanyak sebagian atau seluruh karya tulis ini dalam bentuk apapun tanpa izin UIN Suska Riau.

Tabel 4.6
Jumlah Tempat Tidur Pelayanan Rawat Inap di RSUD Selasih Kabupaten Pelalawan Tahun 2015

No	Ruangan	Keterangan	Jumlah
1	VVIP	Tempat Tidur	0
2	VIP	Tempat Tidur	5
3	KELAS I	Tempat Tidur	6
4	KELAS II	Tempat Tidur	8
5	KELAS III	Tempat Tidur	76
6	ICU	Tempat Tidur	4
7	PICU	Tempat Tidur	0
8	NICU	Tempat Tidur	4
9	TT Bayi Baru Lahir	Tempat Tidur	4
10	HCU	Tempat Tidur	4
11	ICCU	Tempat Tidur	0
12	TT di Kamar Bersalin	Tempat Tidur	11
13	TT di Ruang Operasi	Tempat Tidur	2
14	TT di Ruang Isolasi	Tempat Tidur	2

Sumber: Arsip RSUD Selasih Kabupaten Pelalawan

5. Instalasi Bedah Sentral

- a. Pelayanan OPERASI ELEKTIF
- b. Pelayanan OPERASI CITO

6. Pelayanan Penunjang Medik / Diagnostik

Untuk Menunjang Kelancaran Pelayanan Medis RSUD Selasih Kabupaten Pelalawan Didukung Dengan Fasilitas Penunjang Medis Berupa :

- a. Rekam medis
- b. Laboratorium
- c. Fisioterapi
- d. Radiologi
- e. Hemodialisa
- f. Gizi/Dapur
- g. DIAGNOSTIK : EEG, TCD, Endoskopi, Treatmill, Spirometri

Hak Cipta Dilindungi Undang-Undang

1. Dilarang mengutip sebagian atau seluruh karya tulis ini tanpa mencantumkan dan menyebutkan sumber:
 - a. Pengutipan hanya untuk kepentingan pendidikan, penelitian, penulisan karya ilmiah, penyusunan laporan, penulisan kritik atau tinjauan suatu masalah.
 - b. Pengutipan tidak merugikan kepentingan yang wajar UIN Suska Riau.
2. Dilarang mengumunkan dan memperbanyak sebagian atau seluruh karya tulis ini dalam bentuk apapun tanpa izin UIN Suska Riau.

7. Pelayanan Instalasi

- a. Instalasi Farmasi
- b. Ruang CSSD
- c. Instalasi Pemeliharaan Rumah Sakit
- d. Workshop
- e. Kamar Pemulasaran Jenazah
- f. Laundry
- g. Incenerator

8. Sarana Transportasi

- a. 3 (tiga) unit kendaraan roda empat mobil ambulance
- b. 1 (satu) unit kendaraan roda empat mobil jenazah
- c. 1 (satu) unit kendaraan roda empat mobil operasional
- d. 1 (satu) unit kendaraan mobil dinas Direktur
- e. 1 (satu) unit kendaraan roda dua

J. Tugas Humas RSUD Selasih Kabupaten Pelalawan

1. Melaksanakan Kegiatan Internal Humas yaitu
 - a. Melaksanakan program menjaga hubungan baik dengan dokter
 - b. Melaksanakan kegiatan *press release*
 - c. Melaksanakan kegiatan advertorial
 - d. Melaksanakan pembuatan laporan bulanan
 - e. Menganalisis dan mengkliping berita
2. Melaksanakan komunikasi internal
 - a. Melaksanakan komunikasi antara humas dengan karyawan Rumah Sakit
 - b. Melaksanakan rapat manajemen dan karyawan
 - c. Melaksanakan sistem informasi melalui telepon
 - d. Melaksanakan pembuatan majalah internal
 - e. Mengaktifkan papan pengumuman di lingkungan Rumah Sakit
3. Melaksanakan kegiatan eksternal
 - a. Kegiatan bakti social

- b. Melaksanakan kegiatan seminar kesehatan
- 4. Melaksanakan komunikasi eksternal Humas
 - a. Menjalin hubungan baik dengan wartawan
 - b. Membuat poster, brosur, banner, spanduk, dan website
- 5. Melaksanakan penanganan krisis
 - a. Melaksanakan tindak lanjut *Complaint*
 - b. Membantu penyelesaian dengan dinas dan instansi terkait akibat adanya program pemerintah yang melibatkan beberapa suku dinas dan instansi seperti BPJS, kartu sehat jamkesda dan jamkesmas dan lain sebagainya

© Hak cipta milik UIN Suska Riau

State Islamic University of Sultan Syarif Kasim Riau

Hak Cipta Dilindungi Undang-Undang

1. Dilarang mengutip sebagian atau seluruh karya tulis ini tanpa mencantumkan dan menyebutkan sumber:
 - a. Pengutipan hanya untuk kepentingan pendidikan, penelitian, penulisan karya ilmiah, penyusunan laporan, penulisan kritik atau tinjauan suatu masalah.
 - b. Pengutipan tidak merugikan kepentingan yang wajar UIN Suska Riau.
2. Dilarang mengumunkan dan memperbanyak sebagian atau seluruh karya tulis ini dalam bentuk apapun tanpa izin UIN Suska Riau.

