

Hak Cipta Dilindungi Undang-Undang

1. Dilarang mengutip sebagian atau seluruh karya tulis ini tanpa mencantumkan dan menyebutkan sumber:
 - a. Pengutipan hanya untuk kepentingan pendidikan, penelitian, penulisan karya ilmiah, penyusunan laporan, penulisan kritik atau tinjauan suatu masalah.
 - b. Pengutipan tidak merugikan kepentingan yang wajar UIN Suska Riau.
2. Dilarang mengumunkan dan memperbanyak sebagian atau seluruh karya tulis ini dalam bentuk apapun tanpa izin UIN Suska Riau.

BAB IV

GAMBARAN UMUM LOKASI PENELITIAN

A. Sejarah LPP RRI Pekanbaru

Radio Republik Indonesia (RRI) adalah suatu sarana komunikasi yang sangat penting pada masa kemerdekaan sampai sekarang. Oleh karena itu perlu kita ketahui sejarah berdirinya Radio Republik Indonesia. Radio Republik Indonesia (RRI) diresmikan pemerintah pada tanggal 11 September 1945 yang mana pada waktu itu merupakan salah satu alat pemerintah.

Radio Republik Indonesia (RRI) Pertama kali berdiri bernama “Reserve” dan didirikan untuk Indonesia Bagian Timur. Kemudian menjadi RRI Jawa Tengah tepatnya di Yogyakarta. Tahun 1945 sampai tahun 1966, RRI merupakan satu-satunya badan penyelenggaraan siaran yang ada di Indonesia yang ditujukan untuk khalayak ramai. Pada masa Orde Baru, Radio Swasta diterima oleh RRI untuk dapat menerima programnya sendiri, tetapi harus sesuai dengan ketentuan yang telah ditetapkan oleh pemerintah.⁵⁵

Radio Republik Indonesia (RRI) mengalami kegoyahan yaitu pada waktu Belanda ingin menguasai Indonesia kembali. Tapi berkat kesigapan para pejuang-pejuang Indonesia, maka Radio Republik Indonesia (RRI) dapat direbut kembali. Pejuang Radio Republik Indonesia (RRI) yang ada adalah di Karang Anyar (Surakarta) dan di Bukit Tinggi (Sumatera Barat).

Kemudian Radio Republik Indonesia (RRI) secara resmi dinyatakan atau diresmikan sebagai salah satu badan milik negara yang bergerak dibidang penyelenggaraan siaran Radio Republik Indonesia, pada tanggal 11 September 1945 dengan nama “Jawatan Radio Republik Indonesia” yang kemudian diperingati setiap tahunnya sebagai Hari Radio Republik Indonesia.

⁵⁵Dokumen LPP RRI Pekanbaru

Radio Republik Indonesia (RRI) Pekanbaru didirikan pada tahun 1959. RRI berdiri mengemban tugas pemerintah daerah dan pusat. Radio Republik Indonesia Regional I Pekanbaru, semenjak berdirinya sampai sekarang ini telah dipimpin sebanyak 18 orang pimpinan seperti yang terlihat di tabel 4.1 ini.⁵⁶

Tabel 4. 1 Pemimpin RRI Dari Tahun 1968 - Sekarang

No	Nama Pemimpin	Periode
1	R. Hutapea	November 1958 – Februari 1968
2	Anwar Siregar	Februari 1968 – Desember 1972
3	Amiruddin Siahaan	Desember 1972 – Mei 1975
4	Azil Azwar	Mei 1975 – September 1981
5	Zainal Abbas	September 1981 - September 1984
6	Drs. Sukri	September 1984 – Oktober 1992
7	Drs. Mukidi	Oktober 1992 – Desember 1996
8	Drs. H. M. Amir, AS, MBA	14 Juni 1997 – 11 Maret 1999
9	Rahman Hakim, S.Sos	11 Maret 1999 – 5 Juni 2001
10	Drs. H. Nuryudi, MM	5 Juni 2001 – 5 Maret 2004
11	Syafri Rais, S.Sos	5 Maret 2004 – 10 Agustus 2005
12	Drs. Andar Kusnadi, MM	10 Agustus 2005 – 1 Oktober 2008
13	Drs. Muliardi, MM	18 Desember 2008 – 9 September 2009
14	Boy Massie, S.Sos	20 Oktober 2009 – 31 Desember 2011
15	Drs. Agung Susatyo	1 Januari 2012 – 21 Januari 2014
16	Drs. Effendi Afati	22 Januari 2014 – 12 Januari 2015
17	Dra. Hj. Sumarlina, MM	16 Januari 2015 – 7 Oktober 2016
18	Drs. Edy Supakat, MM	10 Oktober 2016- Sampai Sekarang

Pada 11 September 2010 LPP RRI Pekanbaru seperti tampak pada gambar 2.1 diresmikan menjadi Koordinator Wilayah (Korwil) Angkasa – X oleh Direktur Utama LPP Parni Hadi bersamaan dengan Korwil Angkasa – XI Manado dan Korwil Angkasa - XII Manokwari.⁵⁷

LPP RRI Pekanbaru sebagai Koordinator Wilayah Angkasa – X menamakan diri sebagai “Korwil Pedang Prabu” yang membawahi 5 RRI, yakni (Pekanbaru, Padang, Tanjung Pinang, Ranai dan Bukittinggi).

LPP RRI Stasiun Pekanbaru memiliki tugas pokok sebagai media informasi, pendidikan, budaya dan hiburan serta layanan masyarakat.

⁵⁶ Dokumen LPP RRI Pekanbaru

⁵⁷ Dokumen LPP RRI Pekanbaru

Hak Cipta Dilindungi Undang-Undang

1. Dilarang mengutip sebagian atau seluruh karya tulis ini tanpa mencantumkan dan menyebutkan sumber:
 - a. Pengutipan hanya untuk kepentingan pendidikan, penelitian, penulisan karya ilmiah, penyusunan laporan, penulisan kritik atau tinjauan suatu masalah.
 - b. Pengutipan tidak merugikan kepentingan yang wajar UIN Suska Riau.
2. Dilarang mengumunkan dan memperbanyak sebagian atau seluruh karya tulis ini dalam bentuk apapun tanpa izin UIN Suska Riau.

Disamping itu sifat siarannya dilaksanakan secara *in-broadcast* dan *out-broadcast* dengan menggunakan mobil unit siaran luar/OB Van. Radio Republik Indonesia (RRI) Pekanbaru juga sering mengikuti kompetisi Swara Kencana yang diikuti oleh seluruh Stasiun RRI yang ada di Indonesia.

B. Visi dan Misi RRI

1. Visi LPP RRI

Mewujudkan LPP RRI sebagai radio berjaringan terluas, pembangun karakter bangsa, berkelas dunia.

2. Misi LPP RRI

- a. Memberikan pelayanan informasi terpercaya yang dapat menjadi acuan dan sarana kontrol sosial masyarakat dengan memperhatikan kode etik jurnalistik/kode etik penyiaran.
- b. Mengembangkan siaran pendidikan untuk mencerahkan, mencerdaskan, dan memberdayakan serta mendorong kreatifitas masyarakat dalam kerangka membangun karakter bangsa.
- c. Menyelenggarakan siaran yang bertujuan menggali, melestarikan dan mengembangkan budaya bangsa, memberikan hiburan yang sehat bagi keluarga, membentuk budi pekerti dan jati diri bangsa di tengah arus globalisasi.
- d. Menyelenggarakan program siaran berperspektif gender yang sesuai dengan budaya bangsa dan melayani kebutuhan kelompok minoritas.
- e. Memperkuat program siaran di wilayah perbatasan untuk menjaga kedaulatan NKRI.
- f. Meningkatkan kualitas siaran luar negeri dengan program siaran yang mencerminkan politik negara dan citra positif bangsa.
- g. Meningkatkan partisipasi publik dalam proses penyelenggaraan siaran mulai dari tahap perencanaan, pelaksanaan, hingga evaluasi program siaran
- h. Meningkatkan kualitas audio dan memperluas jangkauan siaran secara nasional dan internasional dengan mengoptimalkan sumberdaya

teknologi yang ada dan mengadaptasi perkembangan teknologi penyiaran serta mengefisienkan pengelolaan operasional maupun pemeliharaan perangkat teknik.

- i. Mengembangkan organisasi yang dinamis, efektif, dan efisien dengan sistem manajemen sumber daya (SDM, keuangan, asset, informasi dan operasional) berbasis teknologi informasi dalam rangka mewujudkan tata kelola lembaga yang baik (*good corporate governance*).
- j. Memberikan pelayanan jasa-jasa yang terkait dengan penggunaan dan pemanfaatan asset negara secara profesional dan akuntabel serta menggali sumber-sumber penerimaan lain untuk mendukung operasional siaran dan meningkatkan kesejahteraan pegawai.

C. Stasiun Penyiaran LPP RRI Seluruh Indonesia



Gambar 4.1 Penyebaran Stasiun RRI di Indonesia

Hak Cipta Dilindungi Undang-Undang

1. Dilarang mengutip sebagian atau seluruh karya tulis ini tanpa mencantumkan dan menyebutkan sumber:
 - a. Pengutipan hanya untuk kepentingan pendidikan, penelitian, penulisan karya ilmiah, penyusunan laporan, penulisan kritik atau tinjauan suatu masalah.
 - b. Pengutipan tidak merugikan kepentingan yang wajar UIN Suska Riau.
2. Dilarang mengumunkan dan memperbanyak sebagian atau seluruh karya tulis ini dalam bentuk apapun tanpa izin UIN Suska Riau.

a. Persentase Klafikasi Siaran Masing–masing Programa

Berikut tabel 4.2 adalah klasifikasi siaran yang ada di LPP RRI Pekanbaru.⁵⁸

Tabel 4.2 Klasifikasi Siaran

Pro	Format Stasiun	Klasifikasi Siaran				
		Berita / Informasi	Pendidikan	Kebudayaan	Hiburan	Iklan
I	Ragam Musik dan Informasi	25%	10%	10%	45%	10%
II	Gaya Hidup	30%	5%	5%	40%	10%
III	Jaringan Berita Nasional	60%	-%	-%	25%	15%
IV	Pendidikan dan Budaya	10%	-%	55%	30%	5%

Lembaga Penyiaran Publik Radio Republik Indonesia (LPP RRI) mempunyai 4 mata acara yaitu PRO 1 (Programa 1), Pro 2 (Programa 2), Pro 3 (Programa 3), Pro 4 (Programa 4). Dalam masing-masing programa mempunyai spesifikasi dan keunggulan dibidang masing-masing. Pada Lembaga Penyiaran Publik Radio Republik Indonesia (LPP RRI) Pekanbaru hanya mempunyai 3 Programa yaitu PRO 1 (Programa 1), Pro 2 (Programa 2), Pro 4 (Programa 4) yang akan dijelaskan sebagai berikut.⁵⁹ :

Programa 1 (Dengan Durasi 19 jam/hari)

- I. Frekuensi : 91,2 MHz (Jakarta)
99,1 MHz (Pekanbaru)
- Format Stasiun : Informasi, Pendidikan, Budaya dan Hiburan
- Sasaran Khalayak : 39-49 Tahun
- Pendidikan : TK ke atas
- Status Sosial : A, B, C, D, E
- Sasaran Wilayah : Provinsi, Kota & Kabupaten

⁵⁸ Dokumen LPP RRI Pekanbaru

⁵⁹ Dokumen LPP RRI Pekanbaru

Hak Cipta Dilindungi Undang-Undang

1. Dilarang mengutip sebagian atau seluruh karya tulis ini tanpa mencantumkan dan menyebutkan sumber:
 - a. Pengutipan hanya untuk kepentingan pendidikan, penelitian, penulisan karya ilmiah, penyusunan laporan, penulisan kritik atau tinjauan suatu masalah.
 - b. Pengutipan tidak merugikan kepentingan yang wajar UIN Suska Riau.
2. Dilarang mengumumkan dan memperbanyak sebagian atau seluruh karya tulis ini dalam bentuk apapun tanpa izin UIN Suska Riau.

Out Put Power : 5 KW & 15 KW
 Waktu Siaran : 05.00-24.00 WIB (19 jam)
 Dengan Siaran Unggulan : Perempuan Inspirasi, Siaran Pedesaan, Bincang Malam Nasyid, Mimbar Islam, Kuliah Subuh, Keluarga Sakinah, Wajah Daerah Riau dan Info Riau.

2. Programa 2 (Dengan Durasi 19 jam/Hari)

Frekuensi : 105,00 MHz (Jakarta)
 88,4 MHz (Pekanbaru)
 Format Stasiun : Musik dan Informasi
 Sasaran Khalayak : 12-45 Tahun
 Pendengar Utama : 20-39 tahun
 Pendengar ke Satu : 12-19 tahun
 Pendengar ke Dua : 40-45 tahun
 Strata Ekonomi Sosial : A,B,C
 Sasaran Wilayah : Kota Pekanbaru
 Out Put Power : 5 KW
 Waktu Siaran : 05.00-24.00 WIB (19 jam)
 Dengan Siaran Unggulan : Kreatif–Trendy and Update, Bincang Sore GENIUS atau Generasi Muda Islam, Religi Nite, PAS (Pro 2 Aksi Seru), SOFA (Song Favorite Request), Pro 2 top 20, Diary Pro 2, Bartender (Barat Trendand Request).

Sasaran program pada programa 2 adalah:

- a. Untuk memotivasi generasi muda berkreatifitas dalam bidang masing yang disosialisasikan/diinformasikan dalam acara siaran.
- b. Mengakomodir kebutuhan audience khususnya perkotaan dalam mendapatkan informasi yang Up to date, hiburan dan acara lain sesuai dengan kebutuhan masyarakat kota khususnya.

Hak Cipta Dilindungi Undang-Undang

1. Dilarang mengutip sebagian atau seluruh karya tulis ini tanpa mencantumkan dan menyebutkan sumber:
 - a. Pengutipan hanya untuk kepentingan pendidikan, penelitian, penulisan karya ilmiah, penyusunan laporan, penulisan kritik atau tinjauan suatu masalah.
 - b. Pengutipan tidak merugikan kepentingan yang wajar UIN Suska Riau.
2. Dilarang mengumunkan dan memperbanyak sebagian atau seluruh karya tulis ini dalam bentuk apapun tanpa izin UIN Suska Riau.

Programa 4 (Dengan Durasi 19 jam/hari)

Frekuensi	: 92,8 MHz dan am 1332 KHz (Jakarta) 95,9 MHz dan am 927 KHz (Pekanbaru)
Format Stasiun	: Budaya
Sasaran Khalayak	: 30 tahun keatas
Strata Ekonomi Sosial	: C,D,E
Sasaran Wilayah	: Provinsi Riau dan Sekitarnya
Out Put Power	: FM 5 KW dan AM 25 KW
Waktu Siaran	: 05.00-24.00 WIB (19 jam)
Dengan Siaran Unggulan	: Live Musik Daerah (Dendang Ranah Minang, Dendang Melayu, Kampar Badendang/Basis Budaya Kampar), Fokus (Forum Khusus untuk semua), Bual-Bual Melayu, Sinaran Ilmu, Bincang Religi, Kompang Melayu/ Qasidah, Kupas budaya, Apresiasi jenis dan Budaya.

D. Struktur Organisasi LPP RRI Pekanbaru

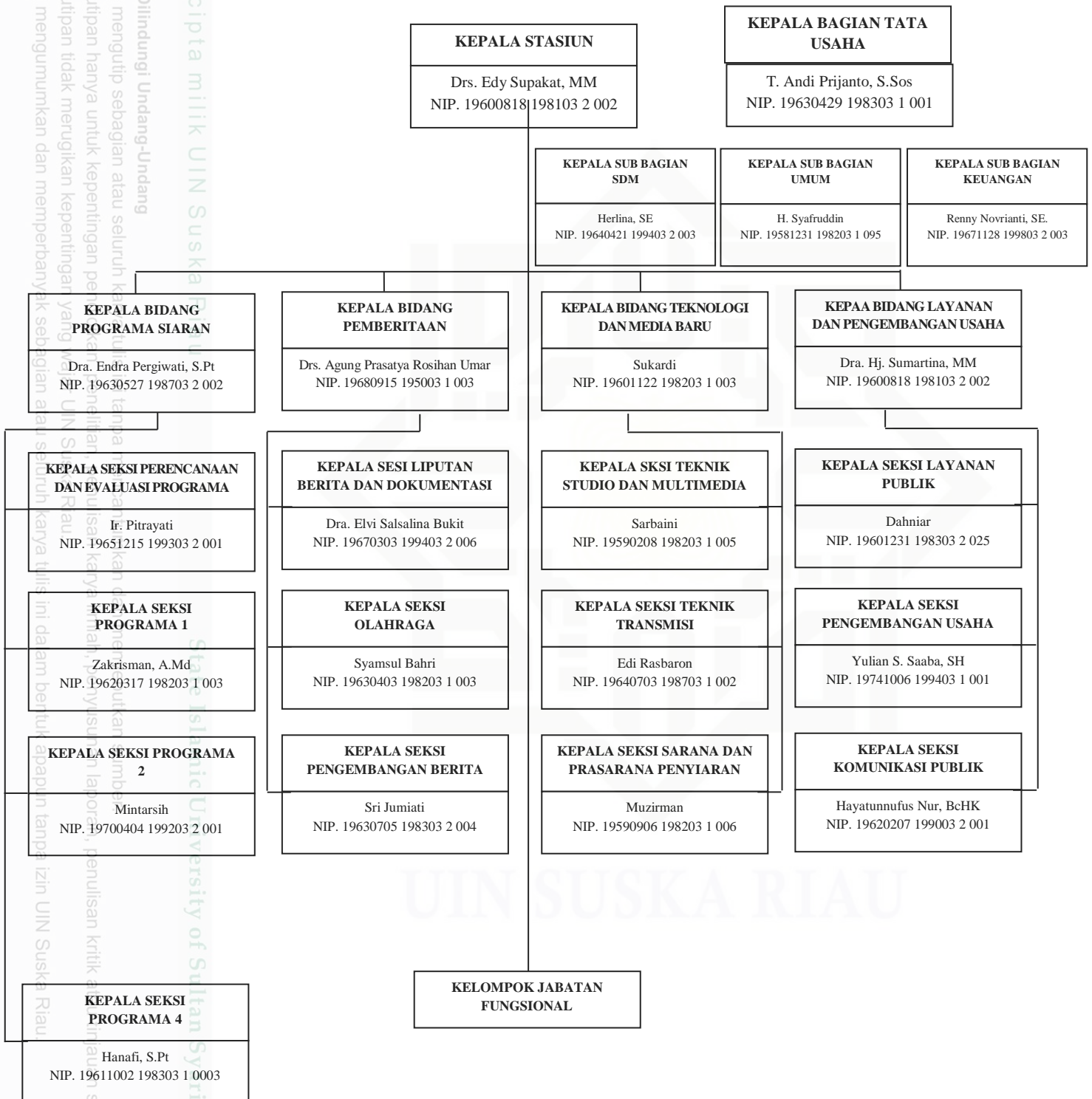

Gambar 4.2 Struktur Organisasi LPP RRI Pekanbaru Peiode 2015-2020.

Hak Cipta Dilindungi Undang-Undang

1. Dilarang mengutip sebagian atau seluruh karya tulis ini tanpa mencantumkan dan menyebutkan sumber:

- a. Pengutipan hanya untuk kepentingan pendidikan, penelitian, penulisan karya ilmiah, penyusunan laporan, penulisan kritik atau tinjauan suatu masalah.
- b. Pengutipan tidak merugikan kepentingan yang wajar UIN Suska Riau.

2. Dilarang mengumumkan dan memperbanyak sebagian atau seluruh karya tulis ini dalam bentuk apapun tanpa izin UIN Suska Riau.

Keterangan :

1. Kepala LPP RRI Stasiun Pekanbaru
2. Kepala Bagian Tata Usaha, terdiri dari :
 - a. Kepala Sub Bagian Sumber Daya Manusia
 - b. Kepala Sub Bagian Umum
 - c. Kepala Sub Bagian Keuangan
3. Kepala Bidang Siaran, terdiri dari :
 - a. Kepala Seksi Perencanaan dan Evaluasi Program
 - b. Kepala Seksi Program –1
 - c. Kepala Seksi Program –2
 - d. Kepala Seksi Program - 4
4. Kepala Bidang Pemberitaan, terdiri dari :
 - a. Kepala Seksi Liputan, Berita dan Dokumentasi
 - b. Kepala Seksi Pengembangan Berita
 - c. Kepala Seksi Liputan Olahraga
5. Kepala Bidang Layanan Usaha, terdiri dari :
 - a. Kepala Seksi Pengembangan Usaha
 - b. Kepala Seksi Layanan Publik
 - c. Kepala Seksi Pencitraan
6. Kepala Bidang Teknik, terdiri dari :
 - a. Kepala Seksi Teknik Studio dan Multimedia
 - b. Kepala Seksi Teknik Transmisi
 - c. Kepala Seksi Sarana dan Prasarana Panyiaran

E. Pola Acara Siaran Program RRI

1. Pola Acara Siaran Program 1 RRI Pekanbaru tahun 2017 Frekwensi FM 99.1 MHz

Waktu	Durasi	MINGGU	SENIN	SELASA	RABU	KAMIS	JUM'AT	SABTU	Klasifikasi & Durasi Sepekan				
									Bra	Pen	Pnj	Hib	
DAY PART 1 (Dinamika Lancang Kuning)													
04.50-04.55	5												
04.55-04.57	2												
04.57-05.00	3												
05.00-06.00	5												
	8												
	3												
	14												
06.00-07.00	30												
	3												
	8												
	19	Inspirasi pagi											
07.00-08.00	25												
	3												
	8												
	24	Tajuk											
08.00-09.00	8												
	2	Tips & Info											
	50												
DAY PART II (Gemilang Siang)													
09.00-10.00	2	Tips & Info											
	8												
	3												
	10												
	2												
09.00-10.00	20												
	15												

- Hak Cipta Dilindungi Undang-Undang
- Dilarang mengutip sebagian atau seluruh karya tulis ini tanpa mencantumkan dan menyebutkan sumber:
 - Pengutipan hanya untuk kepentingan pendidikan, penelitian, penulisan karya ilmiah, penyusunan laporan, penulisan kritik atau tinjauan suatu masalah.
 - Pengutipan tidak merugikan kepentingan yang wajar UIN Suska Riau.
 - Dilarang mengemukakan dan memperbanyak sebagian atau seluruh karya tulis ini dalam bentuk apapun tanpa izin UIN Suska Riau.



Hak Cipta Dilindungi Undang-Undang

1. Diarangi mengutip sebagian atau seluruh karya tulis ini tanpa mencantumkan dan menyebutkan sumber:
 - a. Pengutipan hanya untuk kepentingan pendidikan, penelitian, penulisan karya ilmiah, penyusunan laporan, penulisan kritik atau tinjauan suatu masalah.
 - b. Pengutipan tidak merugikan kepentingan yang wajar UIN Suska Riau.
2. Diarangi mengumunkan dan memperbanyak sebagian atau seluruh karya tulis ini dalam bentuk apapun tanpa izin UIN Suska Riau.

Waktu	Durasi	MINGGU	SENIN	SELASA	RABU	KAMIS	JUM'AT	SABTU	Klasifikasi & Durasi Sepekan			
									Bra	Pen	Pnj	Hib
10.00 - 11.00	2	ANAK CERDAS INDONESIA/Budipekerti (Siaran Berjaringan)	KABAR HARI INI						12	329	48	18
	8		ID STATION/SPOT/PROMO ACARA/IKLAN/ Filer									
	3		Lagu - Lagu Kebangsaan									
	47		JENDELA KITA (JELITA)									
			Pendidikan Wanita	Psikologi	Kesehatan Keluarga	Dunia Usaha	Keluarga Sakinah	Bunga Rampai Keluarga				
11.00 - 12.00	30	WARTA BERITA OLAH RAGA (SENTRAL)						210	133	56	21	
	3	Lagu - Lagu Kebangsaan										
	8	ID STATION/SPOT/PROMO ACARA/IKLAN/ Filer										
	19	Motivasi Hari Ini										
12.00-13.00	2	Tips & Info	KABAR HARI INI						14	30	56	21
	8	ID STATION/SPOT/PROMO ACARA/IKLAN/ Filer										
	3	Lagu - Lagu Kebangsaan										
	5	Seruan Adzan Zuhur + Do'a setelah adzan				Lagu Islami	Adzan Zuhur					
	42	Sapa Pendengar				Silang Jum'at	Sapa Pendengar					
13.00 - 14.00	30	WARTA BERITA (SENTRAL)						210	133	56	21	
	3	Lagu - Lagu Kebangsaan										
	8	ID STATION/SPOT/PROMO ACARA/IKLAN/ Filer										
	19	Lagu-Lagu Nostalgia										
		DAY PART III (Informasi Khusus)										
14.00 - 15.00	20	BERITA KORWIL NUSANTARA XV						140	29	56	21	
	3	Lagu - Lagu Kebangsaan										
	8	ID STATION/SPOT/PROMO ACARA/IKLAN/ Filer										
	29	Kupas musik & Lagu	Book Pedia (Referensi buku2)	ide Kreatif	Kupas Budaya	Info teknologi	info otomotif	Dunia Anak	116		58	
15.00-16.00	15	BERITA OLAH RAGA (LOKAL)						105	35	70	18	
	10	ID STATION/SPOT/PROMO ACARA/IKLAN/ Filer										
	5	Seruan Adzan Ashar + Do'a setelah adzan										
	3	Lagu - Lagu Kebangsaan										
	27	Kuliner Nusantara	TIPS & INFO									
16.00-17.00	8	ID STATION/SPOT/PROMO ACARA/IKLAN/ Filer						162	60	48	18	
	3	Lagu - Lagu Kebangsaan										
	19	Bintang Kecil	Sahabat Cilik									
	30	INFO RIAU										
								KIPRAH DESA (Berjaringan)			19	

- Hak Cipta Dilindungi Undang-Undang
1. Diarangi mengutip sebagian atau seluruh karya tulis ini tanpa mencantumkan dan menyebutkan sumber:
 - a. Pengutipan hanya untuk kepentingan pendidikan, penelitian, penulisan karya ilmiah, penyusunan laporan, penulisan kritik atau tinjauan suatu masalah.
 - b. Pengutipan tidak merugikan kepentingan yang wajar UIN Suska Riau.
 2. Diarangi mengemukakan dan memperbanyak sebagian atau seluruh karya tulis ini dalam bentuk apapun tanpa izin UIN Suska Riau.

Waktu	Durasi	MINGGU	SENIN	SELASA	RABU	KAMIS	JUM'AT	SABTU	Klasifikasi & Durasi Sepekan			
									Bra	Pen	Pnj	Hib
17.00 - 18.00	8	ID STATION/SPOT/PROMO ACARA/IKLAN/ Filer							70	175	56	21
	3	Lagu - Lagu Kebangsaan										
	25	Potret Budaya										
	24	Info Islami & Musik Religi										
18.00-19.00	10	Tips & Info	Kabar Hari ini					70	70	35	133	
	8	ID STATION/SPOT/PROMO ACARA/IKLAN/ Filer										
	3	Lagu - Lagu Kebangsaan										
	10	Mimbar Islam										
	5	Pembacaan Ayat Suci Al Qur'an dan Terjemahan										
	5	Seruan Adzan Magrib + Do'a sesudah adzan										
	19	Musik Islami										
DAY PART IV (Bingkai Malam)												
19.00-20.00	25	WARTA BERITA (SENTRAL)							175	35	56	208
	5	Seruan Adzan Isya' + Do'a setelah adzan										
	8	ID STATION/SPOT/PROMO ACARA/IKLAN/ Filer										
	22	Tips & Info	Si. Pedesaan									
20.00-21.00	8	ID STATION/SPOT/PROMO ACARA/IKLAN/ Filer							9	30	56	33
	10	M.Kristen	M.Hindu	Tali Persahabatan	M.Budha	NASYID (GN)	Bincang malam	Tergoda				
	9	Tips & Info	Bedah karya	Bincang Malam	Senandung pop							
	33	Sandiwara										
21.00-22.00	8	ID STATION/SPOT/PROMO ACARA/IKLAN/ Filer							9	30	56	364
	3	Lagu - Lagu kebangsaan			Senandung pop	Lagu - Lagu kebangsaan		Tergoda				
	Gendre Musik			Gendre Musik								
	49	Pro-1 Slow Rock Classic	Musik Country	Night Smooth Jazz	New Entry Pro 1	10 Hits Terkini						
22.00-23.00	8	ID STATION/SPOT/PROMO ACARA/IKLAN/ Filer							70	175	56	21
	3	Lagu Indonesia Pusaka										
	19	Oldist Collection (Indo/manca)										
	30	Jenang malam										

Hak Cipta Dilindungi Undang-Undang

1. Dilarang mengutip sebagian atau seluruh karya tulis ini tanpa mencantumkan dan menyebutkan sumber:
 - a. Pengutipan hanya untuk kepentingan pendidikan, penelitian, penulisan karya ilmiah, penyusunan laporan, penulisan kritik atau tinjauan suatu masalah.
 - b. Pengutipan tidak merugikan kepentingan yang wajar UIN Suska Riau.
2. Dilarang mengemukakan dan memperbanyak sebagian atau seluruh karya tulis ini dalam bentuk apapun tanpa izin UIN Suska Riau.

Waktu	Durasi	MINGGU	SENIN	SELASA	RABU	KAMIS	JUM'AT	SABTU	Klasifikasi & Durasi Sepekan				
									Bra	Pen	Pnj	Hib	
23.00-24.00	8	ID STATION/SPOT/PROMO ACARA/IKLAN/ Filer							63	35	35	35	35
	3	Lagu - Lagu kebangsaan											
	20	Jenjang malam											
	9	IKHTISAR BERITA											
	5	Renungan Malam											
	5	Pembacaan Ayat Suci Al Qur'an dan Terjemahan											
	5	Lagu Indonesia Pusaka											
	5	Penutup Siaran/ID Stasiun/Love Ambon											
Durasi 1 Hari	1150												
Sepekan	8050	8050							2818	1608	1202	2422	
Persentase	100								35	20	15	30	
Pedoman									35	20	15	30	

2. Pola Acara Siaran Program 2 RRI Pekanbaru Tahun 2017 Frekwensi 88,4 MHz

WAKTU	DURASI	MINGGU	SENIN	SELASA	RABU	KAMIS	JUM'AT	SABTU	Klasifikasi & Durasi Sepekan				
									Bra	Pen	Bud	Hib	Pnj
DAY PART I (PRO 2 AKSI)													
04.50-05.00	5	Tune Signal (Kicauan Burung)							210	105	119	21	35
	2	Mars Jakarta / Buka Siaran											
	3	Lagu Indonesia Raya											
05.00-06.00	15	Voice Of Islam							140	154	21	35	
	17	MORE MUSIC											
	20	Spirit In The Morning											
06.00-07.00	5	ID STATION/SPOT/PROMO ACARA/IKLAN/FILLER							70	280	21	35	
	3	Lagu Kebangsaan											
	22	PAS PAGI (Pro2 Aksi Seru)											
07.00 - 08.00	10	PRO 2 NEWS							364	156	21	35	
	5	ID STATION/SPOT/PROMO ACARA/IKLAN/FILLER											
	3	Lagu Kebangsaan											
08.00 - 09.00	2	Info Lalu Lintas							364	156	21	35	
	40	PAS PAGI (Pro2 Aksi Seru)											
	5	ID STATION/SPOT/PROMO ACARA/IKLAN/FILLER											
09.00-10.00	3	Lagu Kebangsaan							70	156	21	35	
	52	PAS PAGI (Pro2 Aksi Seru)											
	DAY PART II (PRO 2 LIFESTYLE)												
10.00 - 11.00	5	ID STATION/SPOT/PROMO ACARA/IKLAN/FILLER							70	156	21	35	
	3	Lagu Kebangsaan											
	52	INFO TEKNO	KLINIK MOTIVASI	BEAUTY INFO	COFFEBREAK SATLANTAS	PRO 2 ENTREPRENEUR	PRO 2 KULINER	MEMORY TIME					
11.00 - 12.00	10	PRO 2 NEWS SPORT							42	252	21	35	
	5	ID STATION/SPOT/PROMO ACARA/IKLAN/FILLER											
	3	Lagu Kebangsaan											
	42	PRO 2 LIFESTYLE											
		GO GREEN											

Hak Cipta Dilindungi Undang-Undang

1. Diarangi mengutip sebagian atau seluruh karya tulis ini tanpa mencantumkan dan menyebutkan sumber:
 - a. Pengutipan hanya untuk kepentingan pendidikan, penelitian, penulisan karya ilmiah, penyusunan laporan, penulisan kritik atau tinjauan suatu masalah.
 - b. Pengutipan tidak merugikan kepentingan yang wajar UIN Suska Riau.
2. Diarangi mengumunkan dan memperbanyak sebagian atau seluruh karya tulis ini dalam bentuk apapun tanpa izin UIN Suska Riau.

WAKTU	DURASI	MINGGU	SENIN	SELASA	RABU	KAMIS	JUM'AT	SABTU	Klasifikasi & Durasi Sepekan					
									Bra	Pen	Bud	Hib	Pnj	
12.00-13.00	5	ID STATION/SPOT/PROMO ACARA/IKLAN/FILLER												
	3	Lagu Kebangsaan											21	
	5	Seruan Adzan Zuhur + Do'a setelah adzan					Musik dan Info Islami	Seruan Adzan Zuhur		30			10	
	42	ENGLISH FUN	PRO2 LIFESTYLE				SILANG SHOLAT JUM'AT	PRO 2 LIFESTYLE	42	47	235			
13.00 - 14.00	10	BESKRIM							70					
	5	ID STATION/SPOT/PROMO ACARA/IKLAN/FILLER											35	
	3	Lagu Kebangsaan											21	
	42	UPDATE INFO							294					
14.00-15.00	DAY PART III (PRO 2 KREATIF)													
	5	Indonesia TOP 20 NASIONAL	ID/SPOT/PROMO/IKLAN/FILLER			Siaran Berjaringan Kreativitas Indonesia	ID/SPOT/PROMO/IKLAN/FILLER						25	
	3		Lagu Kebangsaan				Lagu Kebangsaan						5	
	52		SOFA PRO 2 (Song Favorit Request)				SOFA PRO 2	TOP 20 LOKAL		60			330	
15.00 - 16.00	5	ID STATION/SPOT/PROMO ACARA/IKLAN/FILLER											35	
	3	Lagu Kebangsaan											21	
	5	Seruan Adzan Ashar + Do'a setelah adzan								35				
	47	LISTEN MUSIC	PRO 2 KREATIF					MOVIE REVIEW	235				94	
16.00 - 17.00	5	ID STATION/SPOT/PROMO ACARA/IKLAN/FILLER											35	
	3	Lagu Kebangsaan											21	
	22	PRO 2 KREATIF							154					
	30	INFO RIAU							210					
17.00 - 18.00	5	ID STATION/SPOT/PROMO ACARA/IKLAN/FILLER											35	
	3	Lagu Kebangsaan											21	
	52	JALAN-JALAN	CELEBRITY ON RADIO	NGOBRAS	GANBATTE	GENIUS	My Body My Cute (CIMS)	UP DATE UNIVERSITY	52	104	156	52		
	5	ID STATION/SPOT/PROMO ACARA/IKLAN/FILLER											35	
18.00 - 19.00	3	Lagu Kebangsaan											21	
	5	Seruan Adzan Magrib + Do'a setelah adzan								35				
	47	MORE MUSIC											329	
	DAY PART IV (PRO 2 RILEX)													
19.00 - 20.00	10	Siaran Berjaringan Indonesia PRO INDIE	PRO 2 NEWS						60					
	5		ID STATION/SPOT/PROMO ACARA/IKLAN/FILLER											30
	3		Lagu Kebangsaan											18
	5		Seruan Adzan Isya + Do'a setelah adzan								30			222
	7		MORE MUSIC						MORE MUSIC					60
	30		TOP 10 INDIE PRO 2											



Hak Cipta Dilindungi Undang-Undang

1. Dilarang mengutip sebagian atau seluruh karya tulis ini tanpa mencantumkan dan menyebutkan sumber:
 - a. Pengutipan hanya untuk kepentingan pendidikan, penelitian, penulisan karya ilmiah, penyusunan laporan, penulisan kritik atau tinjauan suatu masalah.
 - b. Pengutipan tidak merugikan kepentingan yang wajar UIN Suska Riau.
2. Dilarang mengemukakan dan memperbanyak sebagian atau seluruh karya tulis ini dalam bentuk apapun tanpa izin UIN Suska Riau.

WAKTU	DURASI	MINGGU	SENIN	SELASA	RABU	KAMIS	JUM'AT	SABTU	Klasifikasi & Durasi Sepekan					
									Bra	Pen	Bud	Hib	Pnj	
20.00-21.00	5	ID STATION/SPOT/PROMO ACARA/IKLAN/FILLER							104	21	260	35		
	3	Lagu Kebangsaan												
	22	RILEX TIME				RELIGI NITE	RILEX TIME CURHAT	TOP 10 INDIE PRO 2						
	30							PRO 2 ENTERTAIN						
21.00-22.00	5	ID STATION/SPOT/PROMO ACARA/IKLAN/FILLER							52	21	364	35		
	3	Lagu Kebangsaan												
	52	RILEX TIME					PRO 2 ENTERTAIN							
22.00 - 23.00	5	ID STATION/SPOT/PROMO ACARA/IKLAN/FILLER							52	21	312	35		
	3	Lagu Kebangsaan												
	52	SOFA NITE					DIARY PRO 2							
23.00 - 24.00	5	ID STATION/SPOT/PROMO ACARA/IKLAN/FILLER							21	21	259	42		
	3	Lagu Kebangsaan												
	37	MORE MUSIC												
	3	RENUNGAN MALAM												
	6	Lagu Indonesia Pusaka												
	6	Penutup Siaran/ID Station/Love Ambon												
Durasi 1 Hari	1150													
Sepekan	8050								8050	2435	805	799	3207	804
Persentase	100								Rencana	30	10	10	40	10
Pedoman									Pedoman	30	10	10	40	10

3. Pola Siaran Program 4 RRI Pekanbaru tahun 2017 Frekwensi FM 95.9 MHz dan AM 927 KHz

WAKTU	DUR	MINGGU	SENIN	SELASA	RABU	KAMIS	JUM'AT	SABTU	KLASIFIKASI			
									Brt & Inform	Pendidik/ Kebud	Iklan/ Yanmas	Hiburam
TEPAK PADI (05.00 - 09.00 WIB)												
04.50-05.00	5	Tune Signal									35	
	2	Mars Jakarta / Buka Siaran									14	
	3	LAGU INDONESIA RAYA									21	
05.00-06.00	2	Bridging Program / Pantun selingan									14	
	5	Pembacaan Ayat suci Al-Qur'an dan terjemahan									35	
	20	Lagu Islami										140
06.00-07.00	3	Lagu Kebangsaan										21
	30	Kuliah Subuh									210	
	3	ID STATION/SPOT/PROMO ACARA/IKLAN/ Flier										21
07.00-08.00	3	Lagu Kebangsaan										21
	54	Rentak Pagi										378
	30	WARTA BERITA									210	
08.00-09.00	3	ID STATION/SPOT/PROMO ACARA/IKLAN/ Flier										21
	3	Lagu Kebangsaan										21
	54	SINARAN ILMU										378
TEPAK SIANG (09.00 - 14.00 WIB)												
09.00-10.00	3	ID STATION/SPOT/PROMO ACARA/IKLAN/ Flier									15	
	3	Lagu Kebangsaan										18
	9	Album Legenda (Berjaringan)										
	3	L. Kebangsaan										15
	3	Lagu Nusantara									144	
	9	Rampai Melayu										
	16	Lagu Nusantara										112
	3	Info Daerah										
	11	Ragam Budaya Nusantara									77	
	3	ID STATION/SPOT/PROMO ACARA/IKLAN/ Flier										21
10.00-11.00	3	Lagu Kebangsaan										21
	54	FOKUS (Forum Keluarga Untuk Semua)										378
11.00-12.00	3	ID STATION/SPOT/PROMO ACARA/IKLAN/ Flier										21
	3	Lagu Kebangsaan										21
11.00-12.00	3	Mozaik Nusantara										378
	54	Mozaik Nus. Lagu Daerah Campur & Info	Mozaik Nus. Ocu & Info	Mozaik Nus. Bugis & Info	Mozaik Nus. Batak & Info	Mozaik Nus. Jawa & Info	Mozaik Nus. Religi & Info	Mozaik Nus. Minang & Info				

WAKTU	DUR	MINGGU	SENIN	SELASA	RABU	KAMIS	JUM'AT	SABTU	KLASIFIKASI				
									Brt & Inform	Pendidik/ Kebud	Iklan/ Yanmas	Hiburam	
12.00-13.00	3	ID STATION/SPOT/PROMO ACARA/IKLAN/ Flier									21	21	
	3	Lagu Kebangsaan										9	
	9	Madah Kelana				Lagu Islami	Madah Kelana			54			
	5	Seruan Adzan Zuhur				Siang Sholat	Adzan Zuhur			35			
13.00-14.00	40	Madah Kelana				Madah Kelana			280				
	30	WARTA BERITA											
	3	ID STATION/SPOT/PROMO ACARA/IKLAN/ Flier									21		
	3	Lagu Kebangsaan										21	
14.00-15.00	24	Cinta Budaya									168		
	TEPAK PETANG (14.00 - 19.00 WIB)												
	10	WARTA MELAYU											
	3	ID STATION/SPOT/PROMO ACARA/IKLAN/ Flier									21		
15.00-16.00	3	Lagu Kebangsaan										21	
	3	Kupas Budaya										21	
	19	Lagu Nusantara	Bual-Bual Melayu			Lagu Nusantara					57	76	
	5	Seruan Adzan Asyhar									35		
16.00-17.00	30	Apresiasi Seni & Budaya	Bual-Bual Melayu	Bual-Bual Melayu (M.1, 2, 4)	Bual-Bual Melayu	Bineka Budaya (Berjaringan)	Apresiasi Seni & Budaya			210			
	30	Sarasehan Budaya / Berjaringan M.3			Info Budaya & Musik Tradisi		Info Budaya & Musik Tradisi			210			
	30	Info Budaya & Musik Tradisi			Info Budaya & Musik Tradisi			Info Budaya & Musik Tradisi			210		
	3	ID STATION/SPOT/PROMO ACARA/IKLAN/ Flier									21		
17.00-18.00	3	Lagu Kebangsaan										21	
	54	Mozaik Islami (Info Islami)										378	
	10	Mimbar Islam									70		
18.00-19.00	10	Pembacaan Ayat Suci Al Qur'an, Terjemahan dan Adzan Magrib									70		
	7	Lagu Iskami										49	
	3	Lagu Kebangsaan										21	
	30	Membuka Lembaran Malam										210	

1. Dilarang mengutip sebagian atau seluruh karya tulis ini tanpa mencantumkan dan menyebutkan sumber:
 - a. Pengutipan hanya untuk kepentingan pendidikan, penelitian, penulisan karya ilmiah, penyusunan laporan, penulisan kritik atau tinjauan suatu masalah.
 - b. Pengutipan tidak merugikan kepentingan yang wajar UIN Suska Riau.
2. Dilarang mengemukakan dan memperbanyak sebagian atau seluruh karya tulis ini dalam bentuk apapun tanpa izin UIN Suska Riau.

- Hak Cipta Dilindungi Undang-Undang
1. Diarangi mengutip sebagian atau seluruh karya tulis ini tanpa mencantumkan dan menyebutkan sumber:
 - a. Pengutipan hanya untuk kepentingan pendidikan, penelitian, penulisan karya ilmiah, penyusunan laporan, penulisan kritik atau tinjauan suatu masalah.
 - b. Pengutipan tidak merugikan kepentingan yang wajar UIN Suska Riau.
 2. Diarangi mengemukakan dan memperbanyak sebagian atau seluruh karya tulis ini dalam bentuk apapun tanpa izin UIN Suska Riau.

WAKTU	DUR	MINGGU	SENIN	SELASA	RABU	KAMIS	JUM'AT	SABTU	KLASIFIKASI			
TEPAK MALAM (19.00 - 24.00 WIB)												
	30	WARTA BERITA							210			
	3	ID STATION/SPOT/PROMO ACARA/IKLAN/ Filer								21		
	3	Lagu Kebangsaan									21	
19.00-20.00	5	Seruan Adzan Isya							35			
	17	Dendang Nusantara									119	
	2	Info Daerah							14			
20.00-21.00	2	ID STATION/SPOT/PROMO ACARA/IKLAN/ Filer								14		
	58	Senandung Tapian Nauli	Greget Campursari	Dendang Ranah Minang	Pantun Bermadah (Nasehat)	Kampar Badandang/ Basis Budaya	Senandung Melayu.	Pantun Bermadah (Jenaka)	406			
21.00-22.00	60	ID STATION/SPOT/PROMO ACARA/IKLAN/ Filer							420			
	3	Lagu Kebangsaan								21		
22.00-23.00	3	Ragam Nusantara Malam							378			
	54	Kabar Malam							70			
	10	ID STATION/SPOT/PROMO ACARA/IKLAN/ Filer								21		
	3	Lagu Kebangsaan									21	
23.00-24.00	28	Senandung Malam									196	
	6	Renungan Malam							42			
	5	Pembacaan Ayat Suci Al Qur'an dan Terjemahan							35			
	3	LAGU INDONESIA PUSAKA								21		
	2	Penutup Siaran/ID Stasiun/Love Ambon								14		
	1150							8050	805	4428	424	2393
	8050							Pelaksanaan	10	55,0062	5,26708	29,7267
								Pedoman	10	55	5	30

Hak Cipta Dilindungi Undang-Undang

1. Dilarang mengutip sebagian atau seluruh karya tulis ini tanpa mencantumkan dan menyebutkan sumber:
 - a. Pengutipan hanya untuk kepentingan pendidikan, penelitian, penulisan karya ilmiah, penyusunan laporan, penulisan kritik atau tinjauan suatu masalah.
 - b. Pengutipan tidak merugikan kepentingan yang wajar UIN Suska Riau.
2. Dilarang mengumumkan dan memperbanyak sebagian atau seluruh karya tulis ini dalam bentuk apapun tanpa izin UIN Suska Riau.

F. Deskripsi Acara Siaran Program RRI

1. Deskripsi Acara Siaran Program 1 RRI Pekanbaru tahun 2017 Frekwensi FM 99.1 MHz

NO	NAMA ACARA	KELAS	PUKUL	DUR	FREK	MATERI	SASARAN	TUJUAN	FORMAT	SIFAT	KRITERIA
DINAMIKA LANCANG KUNING											
1	Tune Signal	-	04.50	5'	7x	Tanda Buka Teknik (Lancang Kuning)	Umum	Image Stasiun	Jingle	Playback	Tune Pembuka
2	Mars Jakarta/ Buka Siaran		04.55	2'	7x		Umum	Image Stasiun	Jingle	-	-
3	Lagu Indonesia Raya	-	04.57	3'	7x	Lagu kebangsaan	Umum	Image Stasiun	-	-	-
4	Pembacaan ayat suci Al-Qur'an	Bud	05.05	5'	7x	- Pembacaan ayat suci Al-Qur'an - Lagu-lagu islami	Umum	Membuka hari dengan penyejuk hati	Paket Pengajian & Lagu	Record Playbac	Narasumber MUI Kota Pekanbaru
5	Kuliah Shubuh	Pend	05.30	30'	7x	Dakwah dengan beragama materi Islami	Umum	Menambah pengetahuan agama kepada umat Islam	Obrolan	Live	Nara Sumber MUI Kota Pekanbaru
6	Warta Berita Daerah	Bra	06.00	30'	7x	Berita hangat Seputar info-info Riau terkini	Umum	Menambah informasi kepada pendengar	News Reportase	Live	Info Aktual
7	Hallo Pro 1	Info	06.41 07.36	19' 24'	5x	Interaktif Pendengar Dalam Menanggapi sebuah isu aktual yang berkembang di tengah masyarakat	Umum	Memberi Ruang Bicara Bagi Pendengar untuk memberikan pendapat	Obrolan Phone In	Live	Opini
8	Warta Berita (sentral)	Bra	07.00	25'	7x	Update Informasi yang berskala Nasional	Umum	Menambah informasi kepada pendengar	News Reportase Wawancara	Relay Pro-3	Buletin
9	Inpirasi Pagi	Info	07.41	19'	2x Seminggu	informasi untuk mengawali aktivitas pagi	Umum	menghibur pendengar	Uraian	Live	Info
10	Tajuk	info	07.36	24'	1x Seminggu	Memberikan informasi yang terkini dari media cetak/Media sosial	Umum	Utk meng update infor terkini dr berbagai sektor utk menambah wawasan pendengar	Uraian	Live	Penerangan
11	Info wisata	Info	07.36	24'	1x Seminggu	Memberikan informasi objek wisata di Riau	Umum	Utk menambah referensi pendengar ttg tempat-tempat wisata yg ada di Riau & skt nya	Uraian	Live	Penerangan
12	TIPS & INFO	Info	08.08 15.33	52' 27'	2x 5x	Program siaran yg memberikan tips seputar kehidupan & informasi terkini.	Umum	Ingin mmbaikan tips bermanfaat serta info terkini	Uraian	Live	Aktual
13	Wajah Daerah	info	08.10	50'	5x	Dialog mengangkat beragam pembangunan di daerah yang melibatkan interaksi pendengar dalam menanggapi permasalahan yang ada	Umum	Memberikan gambaran permasalahan dan solusinya terhadap pembangunan daerah Riau	Dialog interaktif	Live	Topik Aktual & NS. Yang berkopeten terkait topik

- Hak Cipta Dilindungi Undang-Undang
1. Dilarang mengutip sebagian atau seluruh karya tulis ini tanpa mencantumkan dan menyebutkan sumber:
 - a. Pengutipan hanya untuk kepentingan pendidikan, penelitian, penulisan karya ilmiah, penyusunan laporan, penulisan kritik atau tinjauan suatu masalah.
 - b. Pengutipan tidak merugikan kepentingan yang wajar UIN Suska Riau.
 2. Dilarang mengumumkan dan memperbanyak sebagian atau seluruh karya tulis ini dalam bentuk apapun tanpa izin UIN Suska Riau.

NO	NAMA ACARA	KELAS	PUKUL	DUR	FREK	MATERI	SASARAN	TUJUAN	FORMAT	SIFAT	KRITERIA
14	Kabar Hari Ini	Info	08.08 09.00 10.00 12.00 18.00	2'	5 x Senin s.d sabtu	Memberi informasi yang terbaru	Umum	Untuk menambah Pengetahuan dan Informasi pada pendengar	ROS/Phone	Live	info
GEMILANG SIANG											
15	Ngopi (ngobrol Pagi)	Info	09.13	10	7x	Obrolan tentang informasi ringan	Umum	Memberikan informasi umum yg dibahas secara ringan dan lugas	Obrolan	Recording	Info
16	Kampung Radio	Bud/	09.13	47'	1x sebulan minggu ke 4 hari kamis	Pengembangan dari siaran pedesaan yang mengangkat permasalahan yang terjadi di komunitas tertentu dengan mengembangkan potensi yang ada disekitarnya.	Umum	Pemberdayaan suatu komunitas dan potensi yang ada disekitarnya untuk mencapai suatu tujuan serta meningkatkan wawasan dan kesejahteraan masyarakat tersebut	Dialog interaktif luar studio	Live	Community program
17	Dialog Kebangsaan	Info	09.13	47'	1x sebulan Minggu ke 3 Hari Selasa	Rasa nasionalisme mempererat persatuan dan kesatuan bangsa yang multietnis, multikultural, beragama & kepercayaan	umum	Untuk memupuk jiwa nasionalisme generasi muda guna mempererat rasa persatuan dan kesatuan bangsa NKRI yang bhineka tunggal ika	Dialog interaktif Luar studio	Live	Info
18	Radio Pasar	Info	09.13	47	1 x sebulan Minggu ke 2 hari Kamis	Mengangkat topik tentang hal-hal yang menarik di pasar	Umum	Untuk mengangkat hal-hal yang terjadi dan berkembang disuatu pasar yang ada di Riau guna berbagi informasi dan wawasan kepa audience RRI	Dialog interaktif Luar studio	Live	Info
19	Musik dan Aktivitas Hari ini	info	09.25	20'	7x	Menyajikan Musik-musik ringan sebagai pengantar pagi anda	Umum	Memberikan hiburan yg memicu semangat pagi pendengar	Musik	Live/ Recording	
20	Informasi Aktual	Info	09.45	15	7x	Sajian informasi terkini	Umum	Memberikan info terkini utk memperbarui informasi pendengar.	Variette	Live	Aktual
21	Laporan Terkini	Info	09.23	2	7x	Memberikan Informasi yang baru terjadi	Umum	Menyajikan informasi pendengar	ROS/Phone	Live	Aktual
22	Jelita (Jendela Kita) Senin:Pendidikan wanita Selasa:Psikologi	Info	10.13	47'	Senin s.d sabtu	Berbagai topik untuk menambah wawasan kaum wanita Mengangkat topik yang terkait pendidikan ,psikologi umum/keluarga	Umum	Menambah wawasan pendengar terhadap berbagai bidang ilmu Menambah wawasan pendengar terkait psikologi keluarga	Dialog Interakti Live/record		NS, Yang berkompeten dengan topik

Hak Cipta Dilindungi Undang-Undang

1. Dilarang mengutip sebagian atau seluruh karya tulis ini tanpa mencantumkan dan menyebutkan sumber:
 - a. Pengutipan hanya untuk kepentingan pendidikan, penelitian, penulisan karya ilmiah, penyusunan laporan, penulisan kritik atau tinjauan suatu masalah.
 - b. Pengutipan tidak merugikan kepentingan yang wajar UIN Suska Riau.
2. Dilarang mengumumkan dan memperbanyak sebagian atau seluruh karya tulis ini dalam bentuk apapun tanpa izin UIN Suska Riau.

NO	NAMA ACARA	KELAS	PUKUL	DUR	FREK	MATERI	SASARAN	TUJUAN	FORMAT	SIFAT	KRITERIA
	Rabu:Kesehatan Keluarga	Info	10.13'	47	Senin s.d sabtu	Mengaangkatsejumlah topik yg terkait seperti pendidikan,psikologi	Umum	Menambah wawasan pendengar terhadap berbagai bidang imu	Dialog Interaktif	Live/record	ns.yangberkopeten dgn topik
	Kamis : Dunia Usaha					Mengangkat topik tentang dunia usaha.bisnis		Menambah wawasan pendengar terhadap berbagai bidang imu			
	Jumat : Keluarga Sakinah					Akidah,Akhlak,Madharabah,Muhasabah,hukum islam,muamalah,ibadah dll		Menambah wawasan pendengar terhadap berbagai bidang ilmu keislaman			
	Sabtu : Bunga Rampai Keluarga					Informasi tentang kesehatan keluarga,tips,resepmasakan dll		Menambah wawasan pendengar terhadap hal-hal yg berkaitan dgn keseharian kaum wanita	Majalah Udara,obrolan		
23	Anak Cerdas Indonesia (Budi Pekerti)	Pen	10.00	60'	1x (Minggu)	program acara yang memberikan tema edukasi bagi anak-anak Indonesia	Umum	Agar dapat memberi dampak positif dalam konteks edukasi kepada anak Indonesia	Feature	Relay PRO 1 RRI Jakarta	Anak-anak
24	Siaran Berjaringan Nasional: 1. Anak Cerdas Indonesia 2. Pelangi Anak Nusantara 3. Siaran Disabilitas (berkebutuhan khusus)	Pend	10.00 14.00 08.00	60'	1x	Siaran Berjaringan nasional yang memberikan siaran-siaran yang mengandung edukasi dan bermanfaat anak Indonesia • Program yang menguahkan kisah anak Indonesia yang inspiratif • merupakan siaran dengan tema anak Indonesia • Program yang mengekspos dan sekaligus memberi motivasi bagi kaum disabilitas	Khusus	Memberikan program siaran yg inspiratif dgn berjaringan nasional • Memberikan wadah kpd anak Ind utk memotivasi utk meningkatkan prestasi • Memberikan edukasi, mmpkenalkan permainan tradisional anak • Mengangkat cerita sukses, keberhasilan kaum disabilitas	Feature Variety Feature	Relay	
25	Warta Berita Olahraga	Info	11.00	30'	7x	Informasi seputar olahraga nasional & dunia	Umum	Menambah informasi Olah Raga kepada pendengar	News Reportase Wawancara	Relay Pro-3	Info Aktual
26	Motivasi Hari Ini	Info	11,41	19'	7x	Menyampaikan ide-ide dan pemikiran yang bermanfaat sebagai motivasi yang baik bagi pendengar	Umum	Menambah respon pendengar dalam meningkatkan kualitas diri	Uraian	Live	Sumber Internet
27	Sapa Pendengar (Senin, Selasa, Rabu, Kamis, Sabtu, Minggu)	Hib	12,18	42	6x	Program menyapa sesama pendengar dalam menjalin tali persahabatan untuk keakraban dan silaturahmi	Umum	Saling sapa dan mendedikasikan sebuah lagu	Request	Live	Lagu di Playlist

Hak Cipta Dilindungi Undang-Undang

1. Dilarang mengutip sebagian atau seluruh karya tulis ini tanpa mencantumkan dan menyebutkan sumber:
 - a. Pengutipan hanya untuk kepentingan pendidikan, penelitian, penulisan karya ilmiah, penyusunan laporan, penulisan kritik atau tinjauan suatu masalah.
 - b. Pengutipan tidak merugikan kepentingan yang wajar UIN Suska Riau.
2. Dilarang mengemukakan dan memperbanyak sebagian atau seluruh karya tulis ini dalam bentuk apapun tanpa izin UIN Suska Riau.

NO	NAMA ACARA	KELAS	PUKUL	DUR	FREK	MATERI	SASARAN	TUJUAN	FORMAT	SIFAT	KRITERIA
28	Musik Islami	Hib	12.,13.00	5'	1X(Jumat)	Sajian lagu – lagu islami	Umum	Mengajak pendengar semakin dekat dgn Allah SWT	Musik		
29	Siaran Langsung Shalat Jumat	Bud/ Pend	12,18	42	1x	Siaran langsung pelaksanaan Shalat Jumat dari Mesjid Agung An-Nur Provinsi Riau	Umum	Meningkatkan keimanan dan ketaqwaan kepada Allah SWT	Reportase/ Silang	Live	Unit Siaran Luar
30	Seruan Adzan	Pend	12,25	25	7x kecuali jum'at	Adzan Zhuhur, Ashar, Magrib, Isya'	Umum	Sebagai tanda masuk waktu sholat	Adzan	Record	Play List
31	Warta Berita (sentral)	Info	13.00	30'	7x	Informasi seputar berita nasional yang diberitakan dengan aktual dan terkini.	Umum	Menambah informasi kepada pendengar	News Reportase Wawancara	Relay Pro-3	Info Aktual
32	Lagu Nostalgia	Hib	13,41	19'	7x	Lagu-lagu lawas dari era 80-an hingga awal 2000, baik Indo maupun mancanegara serta membuka interaksi telepon dgn pendengar..	Umum	Flashback bagi pendengar terhadap sejarah dan kenangan lagu tersebut dipopulerkan	Majalah Udara	Live	Sumber Internet
INFORMASI KHUSUS											
33	Berita Korwil Nusantara xv	Info	14.00	20'	7x	Membahas berbagai berita yang ada di daerah RRI KORWIL NUSANTARA 15	Umum	Menambah wawasan liputan berita daerah	news Reportase	Live	Aktual
34	Kupas Musik dan Lagu	Hib	14,31	29'	1x (Minggu)	• Mengupas tentang penyanyi dan lagu	Umum	• Mengenang kembali tentang lagu dan penyanyi yang bersangkutan	Uraian	Live	Sumber Internet
35	Book Pedia (Referensi Buku-buku)	Info			1x (Senin)	• beragam referensi buku-buku menarik dari segala tema yang lengkap dan bermanfaat serta menginspirasi	Umum	• Memberikan referensi buku-yang bermanfaat	Uraian	Live	Sumber Internet
36	Ide Kreatif	Info			1x (Selasa)	• Memperkenal Kredifitas pelajar	Umum	• Mengangkitan semangat siswa/motivasi	Interaktif	Live	
37	Kupas Budaya	Bud	14,31	29'	1x (Rabu)	Adat,istiadat, system kekerabatan,Musik ,tari, Pernikahan, dsb	Melestarikan Seni & Budaya	Memperkenalkan budaya di Riau	Paket	Out Door/ Indoor	Sumber Internet
38	Info Teknologi	Info	14.31	29'	1x (Kamis)	• program yg mnyajikan info - info yang terbaru	Umum	• menambah pengetahuan	Uraian	Live	Sumber Internet
39	Info otomotif	Info	14,31	29'	1x(Jumat)	Program yg menyaji info menarik seputar dunia otomotif	Umum	• menambah pengetahuan seputar dunia otomotif	Uraian	Live	Sumber Internet

Hak Cipta Dilindungi Undang-Undang

1. Diarangi mengutip sebagian atau seluruh karya tulis ini tanpa mencantumkan dan menyebutkan sumber:
 - a. Pengutipan hanya untuk kepentingan pendidikan, penelitian, penulisan karya ilmiah, penyusunan laporan, penulisan kritik atau tinjauan suatu masalah.
 - b. Pengutipan tidak merugikan kepentingan yang wajar UIN Suska Riau.
2. Diarangi mengemukakan dan memperbanyak sebagian atau seluruh karya tulis ini dalam bentuk apapun tanpa izin UIN Suska Riau.

NO	NAMA ACARA	KELAS	PUKUL	DUR	FREK	MATERI	SASARAN	TUJUAN	FORMAT	SIFAT	KRITERIA
40	Si. Dunia Anak	Pend	14,31	29'	1x(Sabtu)	Menginformasikan pengetahuan terhadap perkembangan anak	Umum	• Untuk motivasi agar anak bisa berkreasi dalam pengetahuan	Obrolan	Live	Sumber Internet
41	Kiprah Desa (Berjaringan)	Pen	15.30	60'	1x(Sabtu)	• mnyuguhkn prkmbngn mngnai kiprah desa di sluruh Indo yg sgt inspiratif serta inovatif.	Khusus	• Ingin mberkn motivasi srta gambaran prkembangan desa	Majalah Udara	Live	Sumber Internet
42	Berita Olah raga (Lokal)	Info	15.00	15	7x	Informasi olah raga seputar daerah (Provinsi Riau)	Umum	Memperbaharui informasi Olah Raga lokal	Obrolan Phone In	Live	Aktual
43	Kuliner Nusantara	Pend	15	15'	1x(minggu)	Informasi mengenai berbagai macam makanan khas daerah	Umum	Memperkenalkan khas daerah masing masing	Obrolan Phone In	Live	Sumber Internet
44	Bintang Kecil	Hib	16.11	19'	1x	Hiburan Lagu Anak - Anak	Umum	Agar Anak Indonesia mempunyai bakat beryanyi	Hiburan	Playlist	Playlist
45	Sahabat Cilik	Pend	16,11	19'	5x Senin s/d jum'at	Acara anak yg menggali potensi TK di Kota Pku, utk menunjukkan bakat dan prestasi serta mengasah kepercayaan diri dibimbing oleh guru-guru TK bersangkutan	Khusus	Mempertunjukkan kreatifitas dan mengasah kepercayaan diri anak.	Variety	Record	Anak PAUD
46	Potret Budaya	Info	17,11	25'	7x	menyajikan info menarik berkaitan dgn budaya	Umum	Memotivasi masy utk melestarikan budaya-budaya lokal yg inovatif,kreatif	Majalah Udara/ Uraian	Live /Record	
47	Info Islami & Musik religi	Info/ Hib	17,36	24'	7x	Memberikan informasi agama islam dan Hiburan	Umum	Untuk menambah ilmu dan wawasan agama islam	Obrolan Phone In	Live	Info & musik
48	Mimbar Islam	Pend	18,21	10'	7x	Siaran pendidikan agama islam yg dikemas dgn metode dakwah dengan beragam topik keagamaan oleh dai-dai pilihan.	Umum	Mempertebal keimanan dan ketaqwaan kpd Allah SWT.	Ceramah	Record	Ustad/Ustazah
49	Musik Islami	Hib	18,21 05,16 12,11	19' 14' 5'	7x(Senin s.d Minggu) 1x(Jumat)	Sajian musik-musik islami	Umum	Mengajak pendengar semakin dekat dgn Allah SWT	Variety	Playlist	

Hak Cipta Dilindungi Undang-Undang

1. Dilarang mengutip sebagian atau seluruh karya tulis ini tanpa mencantumkan dan menyebutkan sumber:
 - a. Pengutipan hanya untuk kepentingan pendidikan, penelitian, penulisan karya ilmiah, penyusunan laporan, penulisan kritik atau tinjauan suatu masalah.
 - b. Pengutipan tidak merugikan kepentingan yang wajar UIN Suska Riau.
2. Dilarang mengumpukan dan memperbanyak sebagian atau seluruh karya tulis ini dalam bentuk apapun tanpa izin UIN Suska Riau.

NO	NAMA ACARA	KELAS	PUKUL	DUR	FREK	MATERI	SASARAN	TUJUAN	FORMAT	SIFAT	KRITERIA
BINGKAI MALAM											
50	Warta Berita	Info	19.00	25'	7x	Informasi Nasional	Umum	Menambah informasi kepada pendengar	News Reportase Wawancara	Relay Pro-3	Info Aktual
51	Siaran Pedesaan	Pend	19,38	22'	6x (Senin, s.d Sabtu)	Informasi teknologi dibidang pertanian, kehutanan, perkebunan, perikanan dan kesehatan.	Umum	Meningkatkan pengetahuan dan kecerdasan masyarakat desa supaya lebih baik, sehat dan sejahtera.	Dialog/ Feature Wawancara	Record	Tim Sipedas
52	Mimbar Kristen (Minggu)	Pend	20.08	10'	1x (Minggu)	Siaran pendidikan agama Kristen yg dikemas dalam bentuk penyuluhan oleh pendeta kristen	Umum	Memberi siraman rohani agama kristen	Uraian	Record	Kristen
53	Mimbar Hindu	Pend	20.08	10'	1x (Senin)	Siaran pendidikan agama hindu dlm bentuk penyuluhan oleh pemuka agama hindu.	Umum	memberikan siaran rohani agama hindu	Uraian	Record	Hindu
54	Mimbar Budha	Pend	20.08	10'	1x (Rabu)	Siaran pendidikan agama budha dlm bentuk penyuluhan oleh pemuka agama budha	Umum	memberikan siraman rohani agama budha	Uraian	Record	Budha
55	Senandung Pop	Hib	20.18- 21.08	91'	1x (Rabu)	program siaran yang memberi kesempatan bagi para penelpon untuk bernyanyi.	Umum	Memberi hiburan bagi para pendengar dengan bernyanyi.	Variety	Live	Musik Pop
56	Bincang Malam	Pen	20.33 20,08	33' 52'	1x(Senin) 1x (Selasa)	Acara Obrolan Ringan menghadirkan topik-topik menarik sebagai motivasi dan inspirasi pendengar dalam melakukan aktivitas esok hari.	Umum	Forum bagi pendengar untuk mengasah motivasi diri.	Obrolan	Live	Bahan dan Nara sumber tentative.
57	Tali Persahabatan	Hib	20.08	19'	1x (Selasa)	Sebagai wadah berkarya	Umum	Memberikan motivasi kepada kaula muda untuk berprestasi	Majalah Udara/ Feature	Record	
58	Tergoda(Terminal Goyang Dangdut)	Hib	20.08- 20.08	102'	1x (Sabtu)	Live Music Dangdut	Umum	Memberikan hiburan kepada pecinta Dangdut.	Variety	Live	
59	Nasyid (GN)	Hib	20.08	60'	1x (Kamis)	Program Musik menghadirkan tim nasyid live dari studio	Umum	Memberikan Hiburan kepada pecinta Nasyid	Variety	Live	
60	Bedah Karya	Hib	20.18	42'	1x(Senin)	Obrolan terkait dengan sebuah karya seni yang menghadirkan pelaku seni yang diharapkan menjadi inspirasi para pelaku seni untuk berkarya	Umum	Memperkaya referensi masyarakat terkait karya seni di Riau	Variety	live	

Hak Cipta Dilindungi Undang-Undang

1. Dilarang mengutip sebagian atau seluruh karya tulis ini tanpa mencantumkan dan menyebutkan sumber:
 - a. Pengutipan hanya untuk kepentingan pendidikan, penelitian, penulisan karya ilmiah, penyusunan laporan, penulisan kritik atau tinjauan suatu masalah.
 - b. Pengutipan tidak merugikan kepentingan yang wajar UIN Suska Riau.
2. Dilarang mengumunkan dan memperbanyak sebagian atau seluruh karya tulis ini dalam bentuk apapun tanpa izin UIN Suska Riau.

NO	NAMA ACARA	KELAS	PUKUL	DUR	FREK	MATERI	SASARAN	TUJUAN	FORMAT	SIFAT	KRITERIA
65	Konten Penutup (Renungan dan Pengajian Al-Qur'an) Tune Penutup	Pend	23.11 23.08	5' 10'	7x	Refleksi kehidupan dan resolusi kedepan Tune	Umum	Bagian Penutup	Penunjang	Record/ Playback/ Jingle	
66	Lagu Indonesia Pusaka		23.55	5'	7x	Penutup Siaran	Umum	Image Stasiun			
67	Love Ambon		23.57	3'	7x	Penutup Siaran	Umum	Image Stasiun			

2. Deskripsi Acara Siaran Program 2 RRI Pekanbaru tahun 2017 Frekwensi FM 88,4 MHz

NO	NAMA ACARA	KLAS	PUKUL	DUR	FREK/HARI	MATERI	SASARAN	TUJUAN	FORMAT	SIFAT	KET	
DAY PART I (PRO 2 AKSI)												
1	Tune Pengenal	Pnj	04.50	10'	7 x	Senin s.d Minggu	- Tune Signal (Kicauan Burung) - Mars Jakarta / Buka Siaran - Lagu Indonesia Raya	Umum	Image Stasiun	Jingle	Playback	Tune Pembuka
2	Voice Of Islam	Pend	05.00	15'	7 x	Senin s.d Minggu	Siraman Rohani Agama Islam	Umum	Untuk meningkatkan Keimanan dan Ketaqwaan	Uraian	Record	Konten Islami
3	More Music	Hib	05.15	17'	7 x	Senin s.d Minggu	Sajian music dengan beat up	Umum / Remaja	Meningkatkan kreatifitas musik	Playlist Musik Up-Middle-Low	Playback	Musik
4	Spirit In The Morning	Pend	05.32	20'	7 x	Senin s.d Minggu	Memberikan informasi seputar hal-hal yang membangun inspirasi pagi	Umum	Memberikan motivasi kepada pendengar	Uraian	Live	Motivasi
5	Warta Berita Daerah	Bra	06.00	30'	7 x	Senin s.d Minggu	Berita hangat seputar info-info Riau terkini	Umum	Menambah informasi kepada pendengar	Bulletin	Relay Pro 1 Pekanbaru	News/ Reportase
6	PAS Pagi [PRO 2 AKSI SERU]	Info	06.38 07.20 08.08	22' 40' 52'	7 x	Senin s.d Minggu	Obrolan pagi yang mengangkat sebuah tema ringan untuk menyemangati anak muda dalam berkarya mengawali aktifitas dengan musik dan informasi-informasi aktual yang disesuaikan dengan kebutuhan anak muda. Pas Lagunya, Pas Topiknya, Pas Kreatifitasnya, Pas Aksinya dan Pas Serunya	Umum / Remaja	Memberikan motivasi dan pencerahan bagi kaula muda untuk berkarya serta menambah informasi tentang dunia anak muda	Majud	Live	Penyiar Smart dan Energic
7	Pro 2 News	Bra	07.00	10'	7 x	Senin s.d Minggu	Berita hangat seputar kota Pekanbaru terkini	Umum	Menambah informasi kepada pendengar	Bulletin	Live	News/ Reportase
8	Info Lalu Lintas	Info	7,18	2'	7 x	Senin s.d Minggu	Informasi lalu lintas di pagi hari	Umum	Memberikan informasi kepada masyarakat tentang perkembangan lalu lintas	Ros	Live	Info Aktual
9	Goes To School	Info	08.00	60'	1 x	Kamis Minggu ke-3	Program yang dibawakan oleh 2 orang announcer yang merupakan siswa dari sekolah bersangkutan yang dianggap mampu menghidupkan acara dan menarik untuk didengarNyanyi, puisi, drama, stand up comedi, band,....dll sesuai dengan ekstrakurikuler yang ada di sekolah yang bersangkutan		Menjaring pendengar usia sekolah sekaligus memberi kesempatan pelajar untuk mengeksplor bakat mereka selain dari bidang akademik. Memotifasi para pelajar untuk bisa tampil di depan umum	Variety Show	Live	Pendidikan

- Hak Cipta Dilindungi Undang-Undang
- Dilarang mengutip sebagian atau seluruh karya tulis ini tanpa mencantumkan dan menyebutkan sumber:
 - Pengutipan hanya untuk kepentingan pendidikan, penelitian, penulisan karya ilmiah, penyusunan laporan, penulisan kritik atau tinjauan suatu masalah.
 - Pengutipan tidak merugikan kepentingan yang wajar UIN Suska Riau.
 - Dilarang mengumpukan dan memperbanyak sebagian atau seluruh karya tulis ini dalam bentuk apapun tanpa izin UIN Suska Riau.

Hak Cipta Dilindungi Undang-Undang

1. Dilarang mengutip sebagian atau seluruh karya tulis ini tanpa mencantumkan dan menyebutkan sumber:
 - a. Pengutipan hanya untuk kepentingan pendidikan, penelitian, penulisan karya ilmiah, penyusunan laporan, penulisan kritik atau tinjauan suatu masalah.
 - b. Pengutipan tidak merugikan kepentingan yang wajar UIN Suska Riau.
2. Dilarang mengemukakan dan memperbanyak sebagian atau seluruh karya tulis ini dalam bentuk apapun tanpa izin UIN Suska Riau.

DAY PART II (PRO 2 LIFESTYLE)												
10	More Music /	Hib	09.08	52'	7 x	Senin s.d Minggu /	Sajian music middle-beat up diselingi pemutaran Spot Promo program, ID Station, filler dan info-info dengan perbandingan persentasi 2:1 yakni 2 musik 1 info	Umum / Remaja	Memberikan hiburan kepada pecinta musik dan menambah informasi kepada pendengar	Playlist Musik Up-Middle-Low	Playback	Midle-Beat Up
	ICU				5 x	Senin s.d Jumat	Menghadirkan Musisi, artis yang sudah mempunyai karya baik di nasional maupun internasional	Umum / Remaja	Memberikan hiburan segar bagi pecinta musik	Obrolan	Relay Pro 2 Jakarta	Sesuai Jadwal Dari RRI Jkt
11	Info Tekno	Info	10.08	52'	1 x	Minggu	Informasi seputar hasil karya teknologi	Umum / Remaja	Memberi inspirasi kepada generasi agar kreatif dan inovatif untuk berkarya	Majud	Live / Record	Info Teknologi
12	Klinik Motivasi	Pend	10,08	52'	1 x	Senin	Motivasi kehidupan oleh motivator	Umum / Remaja	Memberikan motivasi kepada masyarakat khususnya generasi muda tentang berbagai masalah kehidupan	Obrolan	Live	Motivasi
13	Beauty Info	Bud	10,08	52'	1 x	Selasa	Informasi mengenai dunia kecantikan	Umum / Remaja	Memberikan Informasi seputar dunia kecantikan yang bermanfaat bagi kehidupan	Obrolan	Live	Narasumber / Internet
14	Coffebreak Satlantas	Info	10,08	52'	1 x	Rabu	Informasi dan Edukasi mengenai tertib berlalu lintas	Umum	Memberikan informasi , penyuluhan agar masyarakat tertib berlalu lintas di jalan raya	Dialog Interaktif	Live	Narasumber yg kompeten
15	Pro 2 Enterpreuner	Info	10,08	52'	1 x	Kamis	Informasi mengenai dunia usaha / bisnis	Umum / Remaja	Memberikan informasi dan inspiasi kepada masyarakat / generasi muda untuk berwirausaha	Dialog Interaktif	Live	Narasumber
16	Pro 2 Kuliner	Bud	10,08	52'	1 x	Jumfat	Informasi Mengenai Berbagai Makanan	Umum	Memberikan Informasi Seputar Makanan Kepada Pendengar	Obrolan	Live	Narasumber/ Internet
17	Memory Time	Info	10,08	52'	1 x	Sabtu	Flashback dengan informasi dan trend masa lalu serta mengenang peristiwa dengan dihibur lagu-lagu Nostalgia	Umum	Mereview Peristiwa, Trend dan informasi Masa Lalu dengan lagu- Nostalgia	Playlist	Playback	Musik & Info
18	Pro 2 News Sport	Bra	11.00	10'	7 x	Senin s.d Jumat	Berita aktual terkait perkembangan & kegiatan olah raga di Pekanbaru	Umum	Menambah informasi olahraga kepada pendengar	Bulletin	Live	News/ Reportase
19	Pro 2 Road Show	Bud	11.00	60'	1 x	Rabu Minggu ke-2 (Triwulan)	Program acara siaran dilaksanakan langsung dari lapangan yang baik bersifat talkshow, hiburan dan melibatkan langsung masyarakat ditempat tersebut	Umum	Untuk mendekatkan Program RRI dengan masyarakat	Variety Show/Talkshow	Live	Road Show
20	Pro 2 Lifestyle	Bud	11,18	42'	6 x	Senin-Kamis & Sabtu	Menyajikan informasi gaya hidup remaja smart berunsur kreatifitas tentang berbagai hal bercirikan anak muda	Umum / Remaja	Memberi informasi gaya hidup	Majud	Live	Info
			12,13	47'	4 x	Senin s.d Minggu						
21	Go Green	Pend	11.18	42'	1	Sabtu	Informasi tentang wawasan berlingkungan dan alam sekitar yang dikemas atraktif dan menghibur	Umum / Remaja	Menumbuhkan rasa cinta lingkungan dan alam sekitar	Majud	Live	Sumber Internet
22	Seru an adzan zuhur	Pend	12...	5'	6 x	Sabtu s.d Kamis	Adzan zuhur	Umum	Sebagai tanda masuk waktu sholat zuhur	Adzan	Record	Konten Islami
23	Musik Dan Info Islami	Hib	12.08	10'	1 x	Jumfat	Sajian music Islami	Umum / Remaja	Meningkatkan keimanan dan ketaqwaan kepada Allah SWT	Playlist	Live	Musik Islami
24	Siaran Langsung Sholat Jumfat	Info	12...	42'	1	Jumfat	Siaran langsung pelaksanaan sholat jumfat dari Mesjid Raya An Nur Prov. Riau	Umum	Meningkatkan keimanan dan ketaqwaan kepada Allah SWT	Reportase / Silang	Live	Konten Islami
25	English Fun	Pend	12,13	47'	1 x	Minggu	Practice English Regenerasi For Fun (Obrolan informatif berbahasa inggris dan mengaktifkan sahabat kreatif berperan aktif untuk bergabung	Umum / Remaja	Memperdalam kemampuan berbahasa Inggris	Phone dan SMS Program	Live	English
26	Beskrim (Berita Seputar Kriminal)	Info	13.00	10'	7 x	Senin s.d Minggu	Berita aktual terkait Dengan Kejadian Kriminalitas Yang Terjadi Di Wilayah Riau Dan Kota Pekanbaru	Umum	Menambah informasi Tentang Kriminal kepada pendengar	Bulletin	Live	News/ Reportase
27	Update Info	Info	13,18	42'	7 x	Senin s.d Jumat	Info- info terkini dari barbagai sisi kehidupan	Umum	Meng up date informasi masyarakat tentang berbagai HAL yang terjadi baik lokal, nasional maupun ternasional	News	Live	Aktual

Hak Cipta Dilindungi Undang-Undang

1. Dilarang mengutip sebagian atau seluruh karya tulis ini tanpa mencantumkan dan menyebutkan sumber:
 - a. Pengutipan hanya untuk kepentingan pendidikan, penelitian, penulisan karya ilmiah, penyusunan laporan, penulisan kritik atau tinjauan suatu masalah.
 - b. Pengutipan tidak merugikan kepentingan yang wajar UIN Suska Riau.
2. Dilarang mengemukakan dan memperbanyak sebagian atau seluruh karya tulis ini dalam bentuk apapun tanpa izin UIN Suska Riau.

DAY PART III (PRO 2 KREATIF)												
28	Indonesia Top 20 Nasional	Hib	14.00	60'	1 x	Minggu	Program tangga lagu atau chart music indo diambil dari rekap top 20 lokal dari pro 2 seluruh Indonesia	Umum / Remaja	Untuk memberikan informasi tentang urutan tangga yang terpopuler dari seluruh Pro 2 yang ada di Indonesia selama sepekan	Tangga lagu Pop Indo	Relay Pro 2 Jakarta	Berjaringan Nasional
29	Siaran Berjaringan Kreatifitas Indonesia	Pend	14.00	60'	1 x	Kamis	Siaran yang memberikan motivasi kepada generasi muda Indonesia agar kreatif, cerdas dan berprestasi	Umum / Remaja	Menginspirasi Generasi Muda	Obrolan	Relay Pro 2 Jakarta	Berjaringan Nasional
30	Sofa [Song Favorite Request]	Hib	14.08	52'	4 x	Senin, Selasa, Rabu & Jumat	Program yang menawarkan lagu pilihan yang diambil dari TOP Twenty. Sharing pendengar via phone, sms dan social network	Umum / Remaja	Menambah informasi kepada pendengar	Phone, SMS program and sosial media	Live	Request
31	Top 20 lokal	Hib	14.08	52'	1 x	Sabtu	Program tangga lagu atau chart indo diambil dari lagu yang paling digemari yaitu sebuah acara yang berisi 20 tangga lagu Indonesia terbaik di Pro2	Umum / Remaja	Untuk memberikan informasi tentang urutan tangga lagu terpopuler pilihan pendengar Pro 2 selama sepekan	Tangga lagu Pop Indo	Record	Lokal
32	Seruan adzan ashar	Pend	15...	5'	7 x	Senin s.d Minggu	Adzan ashar	Umum	Sebagai tanda masuk waktu sholat ashar	Adzan	Record	Konten Islami
33	Listen Music	Hib	15,13	47'	1 x	Minggu	Berbagai Informasi di Dunia Musik seperti New rilis album, prestasi Musik dll	Umum / Remaja	Memberi informasi Musik kepada pendengar	Majud	Record	Musik dan Info
34	Movie Review	Hib	15,13	47'	1 x	Sabtu	Membahas tentang film yang sedang tayang, behind the sine, coming soon dan box office	Umum / Remaja	Memberikan informasi dan referensi film-film terbaru baik film nasional maupun internasional	Majud	Record	Film
35	Pro 2 Kreatif	Info	15,13	47'	5 x	Senin s.d Jumat	Berbagai Hal seputar Kreatifitas Anak Muda	Umum / Remaja	Memberikan motivasi Generasi Muda untuk Lebih Kreatif	Majud	Live	Info
		16.08	22'	7 x	Senin s.d Minggu							
36	Info Riau	Bra	16.30	30'	7 x	Senin s.d Minggu	Berita hangat seputar info-info Riau terkini	Umum	Menambah informasi kepada pendengar	News Reportase	Relay Pro 1 Pekanbaru	Bulletin
37	Jalan-Jalan	Bud	17.08	52'	1 x	Minggu	Program jalan-jalan yang mengexpose potensi pariwisata Indonesia maupun Mancanegara	Umum	Memberikan informasi tentang-tempat wisata kepada pendengar	Obrolan/Dialog interaktif	Live	Info Wisata
38	Celebrity On Radio	Hib	17.08	52'	1 x	Senin	Informasi seputar Dunia Selebritis (Artis)	Umum / Remaja	Memberi Informasi Kepada Pendengar	Majud	Live	Info Selebritis
39	Ngobras[Ngobrol Sore]	Info	17.08	52'	1 x	Selasa	Obrolan terarah menghadirkan tamu dengan berbagai perspektif kehidupan yang menginfluenz pendengarinya	Umum / Remaja	Memberikan informasi kepada pendengar	Obrolan	Live	Narasumber
40	Ganbatte	Bud	17.08	52'	1 x	Rabu	Program informative mengenal Budaya dan tradisisambil belajar bahasa Jepang	Umum / Remaja	Memotivasi generasi muda Untuk Mengenal Bahasa Jepang	Majud	Live	Bahasa Jepang
41	Genius[Generasi Muda Islam]	Bud	17.08	52'	1 x	Kamis	Perbincangan islami dalam berbagai sudut pandang remaja muslim	Umum / Remaja	Memberikan pencerahan islami bagi anak muda	Dialog Interaktif	Live	Narasumber Remaja Mesjid
42	My Body My Cute [Cirsa]	Bud	17.08	52'	1 x	Jumat	Perbincangan yang menghadirkan Informasi seputar dunia kesehatan oleh mahasiswa kedokteran	Umum / Remaja	Pemberdayaan kesehatan remaja	Wawancara	Live	Narasumber Mahasiswa Kedokteran
43	Up Date University	Pend	17.08	52'	1 x	Sabtu	Informasi kreatif khas perkembangan dunia,kampus, dunia pendidikan	Umum / Remaja	Menginformasikan Berbagai Kegiatan Terkait Dunia Kampus	Obrolan	Live	Narasumber yg kompeten
44	Seruan adzan magrib	Pend	18...	5'	7 x	Senin s.d Minggu	Adzan magrib	Umum	Sebagai tanda masuk waktu sholat magrib	Adzan	Record	Konten Islami
45	More Music	Hib	18,13	47'	7 x	Senin s.d Minggu	Sajian music. middle-low diselengi pemutaran Spot Promo program, ID Station , filler dan info-info dengan perbandingan persentasi 2:1 yakni 2 musik 1 info	Umum / Remaja	Memberikan hiburan kepada pecinta musik dan menambah informasi kepada pendengar	Playlist	Playback	Middle-Low

Hak Cipta Dilindungi Undang-Undang

1. Dilarang mengutip sebagian atau seluruh karya tulis ini tanpa mencantumkan dan menyebutkan sumber:
 - a. Pengutipan hanya untuk kepentingan pendidikan, penelitian, penulisan karya ilmiah, penyusunan laporan, penulisan kritik atau tinjauan suatu masalah.
 - b. Pengutipan tidak merugikan kepentingan yang wajar UIN Suska Riau.
2. Dilarang mengemukakan dan memperbanyak sebagian atau seluruh karya tulis ini dalam bentuk apapun tanpa izin UIN Suska Riau.

DAY PART IV (PRO 2 RILEX)												
46	Siaran Berjaringan Indonesia Pro Indie	Hib	19.00	60'	1 x	Minggu	Menyuguhkan siaran bertema hiburan yang berjaringan nasional	Umum / Remaja	Memberikan hiburan	Music	Relay Pro 2 Jakarta	Berjaringan Nasional
47	Pro 2 News	Info	19.00	10'	7 x	Senin s.d Minggu	Berita hangat seputar kota Pekanbaru terkini	Umum	Menambah informasi kepada pendengar	Bulletin	Live	News/ Reportase
48	Seruan adzan Isya	Pend	19...	5'	7 x	Senin s.d Minggu	Adzan Isya	Umum	Sebagai tanda masuk waktu sholat magrib	Adzan	Record	Konten Islami
49	Top 10 Indie Pro 2	Hib	19.30 20.30	30' 30'	1 x	Sabtu	Program Tangga Lagu Band Indie	Umum / Remaja	Memberikan hiburan	Tangga lagu indie	Live / Record	Lokal
50	More Music	Hib	19.23	37' 7'	5 x 1x	Minggu s.d Jumat Sabtu	Sajian music middle-low diselingi pemutaran Spot Promo program, ID Station , filler dan info-info dengan perbandingan persentasi 2:1 yakni 2 musik 1 info	Umum / Remaja	Memberikan hiburan kepada pecinta musik dan menambah informasi kepada pendengar	Playlist	Playback	Midle-Low
51	Rilex Time	Hib	20,08	52'	4 x	Minggu s.d Rabu	Membahas Info Ringan dengan Selingan Musik yang menghibur dan merelex kan suasana	Umum / Remaja	Info Ringan dengan Selingan Musik	Musik dan Info	Live	Musik & Info
			21.08	52'	6 x	Minggu s.d Jumat						
52	Pro 2 Entertain	Hib	20.30 21.08	30' 52'	1	Sabtu	Program Entertain, terkait hiburan kaula muda mengisi malam minggu dengan penampilan : Band Indie - Stand Up Comedi	Umum / Remaja	Menyalurkan bakat seni kaula muda	Talk Show	Live	Bakat Anak Muda
53	Rilex Time Curhat	Pend	20,08	52'	1 x	Jumat	Program yang mengangkat curhatan remaja untuk dibahas dan mencari solusinya, menghadirkan Psikolog	Umum / Remaja	Memberikan Pendidikan Psikologis Remaja untuk bisa memecahkan masalah yang dihadapi	Dialog Interaktif	Live	Musik & Info
54	Religi Nite	Pend	20,08	52'	1 x	Kamis	Program pencerahan religi Oleh nara sumber yang berkompeten	Umum / Remaja	Menambah Wawasan Agama Yang Lebih Baik	Talk Show	Live	Info Religi
55	Band Indie	Hib	20.00	60'	1 x	Sabtu Minggu ke-3	Program Parade Band Indie sebagai wadah pengembangan Kreatifitas anak muda di Dunia Musik	Umum / Remaja	Menyalurkan bakat seni kaula muda	Variety Show	Live	Band
56	Sofa Nite	Hib	22,08	52'	6 x	Minggu s.d Jumat	Program yang menawarkan lagu pilihan yang diambil dari TOP Twenty. Sharing pendengar via phone, sms dan social network.	Umum / remaja	Menambah informasi kepada pendengar	Phone, SMS program and sosial media	Live	Request
57	Diary Pro 2	Pend	22,08	52'	1 x	Sabtu	Wadah untuk sharing and berbagi problem yang dimiliki audiens dan dipecahkan versi penyiar secara kreatif	Umum	Berbagi cerita sesama dan peng audien	Variety Show	Live	Pengalaman Masa lalu
58	More Music	Hib	23.08	37'	7 x	Senin s.d Minggu	Sajian music middle-low diselingi pemutaran Spot Promo program, ID Station , filler dan info-info dengan perbandingan persentasi 2:1 yakni 2 musik 1 info	Umum / remaja	Memberikan hiburan kepada pendengar	Music	Playback	Middle- low
59	Renungan Malam	Pend	23,45	3'	7 x	Senin s.d Minggu	Menyajikan Satu Hal terkait Informasi tentang Kehidupan yang dapat menjadi Pelajaran untuk Intropeksi Diri	Umum	Memberikan pemahaman untuk selalu mengintropeksi diri	Uraian	Record	Pendidikan
60	Tutup Siaran	Pnj	23,48	6' 6'	7 x	Senin s.d Minggu	- Lagu Indonesia Pusaka - Love Ambon	Umum	Image Stasiun	Jingle	Playback	Tune Penutup

3. Deskripsi Acara Siaran Program 4 RRI Pekanbaru tahun 2017 Frekwensi FM 95,9 MHz dan AM 927 KHz

NO	NAMA ACARA	GOL. SIARAN	FREK	HARI SIARAN	WAKTU	DUR	FORMAT	UNSUR PRODUKSI	SIFAT PRODUKSI	TEMPAT PRODUKSI	TUJUAN	SASARAN	LINGKUP MATERI	BENTUK ACARA	TIM KERABAT KERJA
TEPAK PAGI (04.50-09.00 WIB)															
1	Tune Pengenal	Penunjang	7 Kali	Senin s/d Ahad	04.50 - 05.00	10'	Tune	Operator, MD	Playback	Studio Drama	Image Stasiun	Umum	Musik	Tune Signal, Mars Jakarta, Lagu Indonesia Raya.	Operator, Penyiar
2	Bridging Program	Penunjang	7 Kali	Senin s/d Ahad	05.00 - 05.02	2'	Spot/ Filler	Pantun	Playback	Studio Drama	Tanda Pengenal Siaran Program 4	Umum	Pantun & Musik	Suara Pembacaan Pantun, Musik	Operator, Penyiar
3	Pembacaan Ayat Suci Al-Qur'an	Budaya & Pendidikan	7 Kali	Senin s/d Ahad	05.02 - 05.07 18.10 - 18.20 23.50 - 23.55	5'	Uraian	Qori/ Qoriah, Terjemahan Al Qur'an	Record/ Playback	Studio Drama	Memberikan Penyejuk Hati	Umum	Konten Agama Islami	Pengajian & Terjemahan	PD, PD Pls, PA, PT, Penyiar, Operator
4	Lagu-lagu Islami	Hiburan	7 Kali	Senin s/d Ahad	05.07 - 05.27 18.20 - 18.27 11.06 - 11.15	20' 7' 9'	Musik	Penyanyi, alat Musik	Playback	Studio MD	Memberikan Hiburan & Penyejuk Hati	Umum	CD, Kaset, MP3, Internet.	Lagu Islami	PA, PT, MD, Penyia, Operator.
5	Kuliah Shubuh	Budaya & Pendidikan	7 Kali	Senin s/d Ahad	05.30 - 06.00	30'	Dialog	Penyiar, ustad, Al Qur'an, & Hadis Nabi.	Siaran Bersama Pro 1 dan Pro 4	Studio Pro. 1	Menambah pengetahuan & Wawasan Ttg agama Islam	Umum	Aqur'an & Hadis Nabi Muham	Tune, Uraian Narasumber, Interaksi Pendengar.	PD, PD Pls, PA, PT, Penyiar, Operator
6	Rentak Pagi Pro. 4	Hiburan	7 Kali	Senin s/d Ahad	06.00 - 07.00	60'	News	Kata, Musik Tradisional Nusantara dan Informasi	Live	Studio County Pro 4	Memberi Semangat membuka hari.	Umum	Menyapa Pendengar dengan Spirit dan selingan Informasi	Tune, Uraian, Informasi, Musik.	PD, PD Pls, PA, PT, Penyiar, Operator
7	Warta Berita	Berita & Informasi	7 Kali	Senin s/d Ahad	07.00-07.30 13.00-13.30 19.00-19.30	30'	News Reportase, Wwcr	Narasumber, Reporter, Desk Editor, Operator	Relay Pro-3	Studio Pro.3 Jakarta	Memberikan informasi tentang hal-hal yang terjadi di Indonesia	Umum	Infomasi Nasional	Tune Menunjukkan Waktu, Berita, Lagu Kebangsaan.	PD, PD Pls, PA, PT, Penyiar, Operator
8	Serambi Pro 4	Budaya & Hiburan	7 Kali	Senin s/d Ahad	07.30 - 08.00	25'	Obrolan	Tune, Info, Lagu.	Live	Studio Pro.4	Menambah Wawasan Masyarakat	Umum	Informasi Yang Edukatif	Tune, Info-info Terkini, Lagu.	PD, PD Pls, PA, PT, Penyiar, Operator
9	Sinaran Ilmu	Budaya & Pendidikan	7 Kali	Senin s/d Ahad	08.00 - 09.00	55'	Majalah Udara	Tune, Info Budaya	Live	Studio Pro.4	Menambah Wawasan Masyarakat terkait membangun sumberdaya manusia	Umum	Serini (Tunjuk ajar Melayu) Selasa (Tunjuk ajar Melayu) Rabu (Tunjuk Ajar Melayu) Kamis (Entrepreneur) Jumat (Bincang Religi) Sabtu (Kuliner Melayu) Minggu (Wisata Budaya)	PD, PD Pls, PA, PT, Penyiar, Operator	

- Hak Cipta Dilindungi Undang-Undang
- Dilarang mengutip sebagian atau seluruh karya tulis ini tanpa mencantumkan dan menyebutkan sumber:
 - Pengutipan hanya untuk kepentingan pendidikan, penelitian, penulisan karya ilmiah, penyusunan laporan, penulisan kritik atau tinjauan suatu masalah.
 - Pengutipan tidak merugikan kepentingan yang wajar UIN Suska Riau.
 - Dilarang mengemukakan dan memperbanyak sebagian atau seluruh karya tulis ini dalam bentuk apapun tanpa izin UIN Suska Riau.

- Hak Cipta Dilindungi Undang-Undang
1. Dilarang mengutip sebagian atau seluruh karya tulis ini tanpa mencantumkan dan menyebutkan sumber:
 - a. Pengutipan hanya untuk kepentingan pendidikan, penelitian, penulisan karya ilmiah, penyusunan laporan, penulisan kritik atau tinjauan suatu masalah.
 - b. Pengutipan tidak merugikan kepentingan yang wajar UIN Suska Riau.
 2. Dilarang mengumpukan dan memperbanyak sebagian atau seluruh karya tulis ini dalam bentuk apapun tanpa izin UIN Suska Riau.

TEPAK SIANG (09.00 - 14.00 WIB)															
NO	NAMA ACARA	GOL SIARAN	FREK	HARI SIARAN	WAKTU	DUR	FORMAT	UNSUR PRODUKSI	SIFAT PRODUKSI	TEMPAT PRODUKSI	TUJUAN	SASARAN	LINGKUP MATERI	BENTUK ACARA	TIM KERABAT KERJA
10	Album Legenda	Budaya & Hiburan	1 Kali	Ahad	09.00-09.15	15'	Mini Drama	Tune Siaran, Musik,	Bejaringan (Pro4Jkt)	Studio Pro.4	Mengangkat cerita-cerita rakyat yang	Umum	Ceritakan Budaya suatu	Tune, Narasi, Dialog, Musik.	PD, PD Pls, PA, PT, Penyiar, Operator
11	Info Budaya	Budaya & Hiburan	7 Kali	Jumat s/d Rabu	16.00 - 17.00	30'	Majalah Udara	Tune Siaran, Uraian / Info,	Live	Studio Pro.4	Menginformasikan budaya local suatu	Umum	Budaya Lokal Suatu Daerah	Tune, Buka Siaran, Info,	PD, PD Pls, PA, PT, Penyiar, Operator
12	Rampai Melayu	Budaya & Hiburan	7 Kali	Senin s/d Sabtu	09.00-09.30	24	Majalah Udara	Tune Siaran, Uraian / Info,	Live	Studio Pro.4	Menginformasikan seputar	Umum	Informasi tentang seputar	Tune, Narasi, Musik.	PD, PD Pls, PA, PT, Penyiar, Operator
13	Musik Tradisional	Budaya & Hiburan	7 Kali	Jumat s/d Rabu	16.00 - 17.00	20'	Musik	Tune Siaran, Uraian / Info,	Playback	Studio Pro.4	Menginformasikan budaya local suatu	Umum	Musik Tradisional	Tune, Buka Siaran, Info,	PD, PD Pls, PA, PT, Penyiar, Operator
14	Fokus (Forum keluarga untuk semua)	Budaya & Hiburan	7 Kali	Minggu s/d sabtu	10.00 - 11.00	54'	Feature	Tune Siaran, Musik	Live	Studio Pro.4	Memberi Informasi Dan Solusi Terhadap Permasalahan	Umum	Pesan-Pesan Moral/Tentang Kehidupan yang	Tune Pembuka Acara, Info/ Uraian.	Produser, Produser Pelaksana, Pengarah Acara, Pengarah Teknik, Penyiar/ Presenter,
15	Mozaik Nusantara/ Lagu Nusantara	Budaya & Hiburan	7 Kali	Senin s/d Ahad	11.00 - 12.00	60'	Majalah Musik /	Tune Siaran, Musik	Playback music	Studio Pro.4	Memberikan hiburan dan	Umum	Berbagai Macam Lagu	Tune Pembuka Acara, Narasi,	Produser, Pengarah Acara, Pengarah Teknik,
16	Madah Kelana	Budaya & Hiburan	5x	Sabtu s/d	12.00 - 13.00	55'	Obrolan / Phone In	Tune Siaran, Pembuka,	Live	Studio Pro.4	Menambah Wwasan Budaya	Umum	Menginformasikan Siaran	Tune Pembuka Acara, Informas	Produser, Pengarah Acara, Pengarah Teknik,
17	Senan Adzan Zuhur	Konten Islami	6 Kali	Senin s/d Ahad	12 15 18 19	5'	Adzan	Tune Siaran, Kata,	Record	Studio Pro.4	Sebagai tanda masuk waktu sholat zuhur	Umum	Azan Zuhur	Tune, Kata.	Pengarah Acara, Penyiar/ Presenter, Operator.
18	Siaran Langsung Shalat Jumat	Konten Islami	1 Kali	Jumat	12.15 - 13.00	45'	Reportase/ Siang	Tune Siaran, Musik	Live	Studio Pro.4	Meningkatkan keimanan dan	Umum	Siaran langsung	Tune, Tanda Waktu Sholat,	Produser Produser Pelaksana, Pengarah
19	Cinta Budaya	Budaya & Hiburan	7 Kali	Senin s/d Ahad	13.30 - 14.00	25'	Obrolan	Tune Siaran, Uraian, Musik	Live	Studio Pro.4	Menyajikan Informasi Tentang Seni Dan Budaya	Umum	Informasi Seni Dan Budaya	Tune, Uraian Musik.	PD, PD Pelaksana, PT, Penyiar/Presenter, Operator.

Hak Cipta Dilindungi Undang-Undang

1. Dilarang mengutip sebagian atau seluruh karya tulis ini tanpa mencantumkan dan menyebutkan sumber:
 - a. Pengutipan hanya untuk kepentingan pendidikan, penelitian, penulisan karya ilmiah, penyusunan laporan, penulisan kritik atau tinjauan suatu masalah.
 - b. Pengutipan tidak merugikan kepentingan yang wajar UIN Suska Riau.
2. Dilarang mengumunkan dan memperbanyak sebagian atau seluruh karya tulis ini dalam bentuk apapun tanpa izin UIN Suska Riau.

NO	NAMA ACARA	GOL SIARAN	FREK	HARI SIARAN	WAKTU	DUR	FORMAT	UNSUR PRODUKSI	SIFAT PRODUKSI	TEMPAT PRODUKSI	TUJUAN	SASARAN	LINGKUP MATERI	BENTUK ACARA	TIM KERABAT KERJA
TEPAK PETANG (14.00-19.00 WIB)															
20	Warta Melayu	Berita & Informasi	7 Kali	Senin s/d Ahad	14.00-14.07	7'	Reportase & wawancara	Naskah Berita, Penyiar	Live	Studio Pro.4	Memberikan informasi serta menumbuhkan rasa cinta terhadap bahasa	Umum	Berita berbahasa melayu	Tune Narasi Musik	PD, PD Pelaksana, PT, Penyiar/Presenter, Operator.
21	Kupas Budaya	Budaya &	7 Kali	Senin s/d	14.10 - 15.00	50'	Obrolan / Feature	Tune Siaran,	Live	Studio Pro.4	Menggal, mengupas	Umum	Senin (Ilmu Pengetahuan) Selasa (Bahasa)		PD, PD Pelaksana, PT, Penyiar/Presenter.
22	Bual-Bual Melayu	Budaya & Hiburan	3 Kali	Senin s/d Rabu	15.06 - 16.00	25'	Obrolan	Tune Siaran, Obrolan,	Live	Studio Pro.4	Memberikan Hiburan Tentang Budaya Melayu	Umum	Info Seni Budaya	Tune, Obrolan, Musik.	PD, PD Pelaksana, PT, Penyiar/Presenter, Operator.
23	Lagu Nusantara/Lagu Daerah	Budaya & Hiburan	4 Kali	Kamis s/d Ahad	15.00 - 15.25	25'	Interaktif, Majalah Musik	Tune Siaran, Lagu	Playback music	Studio Pro.4	Memberikan hiburan Untuk Bersosialisasi	Umum	Berbagai Macam Lagu Daerah/Nusa	Tune, Membuka Acara, Lagu	PD, PD Pelaksana, PT, Penyiar/Presenter, Operator.
24	Seruan Adzan		7 Kali			5'	Adzan Ashar		Record		Sebagai tanda masuk waktu	Umum	Azan Ashar		
25	Bhineka Budaya	Budaya &	1 Kali	Kamis	15.30 - 17.00	90'	Magazine Program	Tune Siaran Musik	Berjaringan (Pro 4 Jkt)	Studio Pro.4	Pelestarian & Pemberdayaan	Umum	Menyiarkan Apresiasi	Tune, Pengenalan	PD, PD Pelaksana, PT, Penyiar/Presenter.
26	Apresiasi seni & Budaya	Budaya & Hiburan	6 Kali	Jum'at s/d Ahad	15.30 - 16.00	60'	Talk Show/ Majalah Musik	Tune Siaran, Dialog, Uraian,	Live	Studio Pro.4	Menggal, membedah seni budaya baik lokal maupun	Umum	Adat, istiadat, system kekerabatan, Musik tari,	Tune, Membuka Acara, Dialog,	PD, PD Pelaksana, PT, Penyiar/Presenter, Operator.
27	Info budaya/Musik Tradisional	Budaya &	7 Kali	Jum'at s/d	16.00 - 17.00	25'	Majalah udara	Tune Siaran,	Live	Studio Pro.4	Memberikan informasi tentang	umum	info budaya Dan	Tune, Buka Siaran, Info,	PD, PD Pelaksana, PT, Penyiar/Presenter.
TEPAK MALAM (19.00- 24.00)															
28	Mozaik islami	Budaya & Hiburan	7 Kali	Senin s/d Ahad	17.00 - 18.00	58'	Filler Agama / Feature	Tune, Info Islami, Musik	Religi	Studio Pro.4	Memberikan Motivasi-motivasi bernuansa islami	Umum	Info- Info tentang keislaman	Tune, Buka Siaran, Narasi,	PD, PD Pelaksana, PT, Penyiar/Presenter, Operator.
29	Mimbar Islam	Budaya & Hiburan	7 Kali	Senin s/d Ahad	18.00 - 18.10	10'	Uraian	Tune, Informasi Seputar Islami, Musik	Relay Pro.1 (Siaran bersama)	Studio Pro.4	Mempertebal keimanan dan ketaqwaan kepada Allah SWT.	Umum	Siaran agama Islam dikemas dengan metode dakwah	Tune, Ceramah Agama	PD, PD Pelaksana, PT, Penyiar/Presenter, Operator.
30	Konten Islami	Religi	7 Kali	Senin s/d Ahad	18.15 - 18.25	10'	Uraian	Tune Siaran Musik	Record	Studio Pro.4	Mengajak umat lebih mendekati diri Kepada Allah SWT melalui ibadah.	Umum	Pengajian Al-Qur'an Adzan Maghrib Lagu-Lagu Islami	Lanjutan Ayat-ayat suci Al Qur'an, Terjemahan, Suara Adzan,	PD, PD Pelaksana, PT, Penyiar/Presenter, Operator.
31	Membuka Lembaran Malam	Budaya &	7 Kali	Senin s/d	18.30 - 19.00	37'	Majalah Udara	Tune Siaran Informasi,	Live	Studio Pro.4	Agar pendengar mau introspeksi	Umum	Ruang untuk pendengar	Tune, Uraian, Musik.	PD, PD Pelaksana, PT, Penyiar/Presenter.
32	Mozaik Nusantara	Budaya & Pendidikan	7 Kali	Senin s/d Ahad	11.00 - 12.00	25'	Majalah Musik (Phone In)	Uraian, Pembawa Acara, Musik dan Lagu	Live	Studio Pro.4	Menambah wawasan tentang khasanah lagu-lagu nusantara	Umum	Musik dan Info lagu		PD, PD Pelaksana, PT, Penyiar/Presenter, Operator.
												Umum	Tune, Membuka Acara, Narasi,		
33	Senandung Tapan Nauli	Budaya & Pendidikan	1 Kali	Ahad	20.00-22.00	120'	Pagelaran/ Variety	Narasi, Budayawan	Live	Studio Serbaguna	Memberi Informasi Seni Budaya, Adat Istiadat kepada	Umum	Info kesenian, Budaya dan	Tune, Uraian Kesenian &	PD, PD Pelaksana, PT, Penyiar/Presenter.

Hak Cipta Dilindungi Undang-Undang

1. Dilarang mengutip sebagian atau seluruh karya tulis ini tanpa mencantumkan dan menyebutkan sumber:
 - a. Pengutipan hanya untuk kepentingan pendidikan, penelitian, penulisan karya ilmiah, penyusunan laporan, penulisan kritik atau tinjauan suatu masalah.
 - b. Pengutipan tidak merugikan kepentingan yang wajar UIN Suska Riau.
2. Dilarang mengumumkan dan memperbanyak sebagian atau seluruh karya tulis ini dalam bentuk apapun tanpa izin UIN Suska Riau.

NO	NAMA ACARA	GOL. SIARAN	FREK	HARI SIARAN	WAKTU	DUR	FORMAT	UNSUR PRODUKSI	SIFAT PRODUKSI	TEMPAT PRODUKSI	TUJUAN	SASARAN	LINGKUP MATERI	BENTUK ACARA	TIM KERABAT KERJA
34	Greget Campur Sari	Budaya & Pendidikan	1 Kali	Senin	20.00-22.00	120'	Pagelaran Variety	Narasi, Budayawan /Tokoh,	Live	Studio Serbaguna	Memberi Informasi Seni, Budaya, Adat Istiadat kepada Komunitas Pencinta lagu	Umum	Info kesenian, Budaya dan adat istiadat	Tune, Uraian Kesenian & Lagu-lagu	PD, PD Pelaksana, PT, Penyiar/Presenter, Operator.
35	Dendang Ranah Minang	Budaya & Pendidikan	1 Kali	Selasa	20.00-22.00	120'	Pagelaran Variety	Narasi, Budayawan /Tokoh,	Live	Studio Serbaguna	Memberi Informasi Seni, Budaya, Adat Istiadat kepada Komunitas Pencinta lagu	Umum	Info kesenian, Budaya dan adat istiadat	Tune, Uraian Kesenian & Lagu-lagu	PD, PD Pelaksana, PT, Penyiar/Presenter, Operator.
36	Pantun Bermadah (Nasehat)	Budaya & Pendidikan	1 Kali	Rabu	20.00-22.00	120'	Variety (Phone in Program)	Narasi, Budayawan /Tokoh,	Live	Studio Serbaguna	Melestarikan Seni & Budaya Pantun, di Tengah-tengah Masyarakat serta menjalin	Umum	Penyiar, Perpantun, Lagu-lagu	Tune, Uraian Kesenian Berpantun,	PD, PD Pelaksana, PT, Penyiar/Presenter, Operator.
37	Kampar Berdendang	Budaya & Pendidikan	1 Kali	Kamis, M 1	20.00-22.00	120'	Pagelaran Variety (Phone In)	Narasi, Penyanyi, Alat Musik	Live	Studio Serbaguna	Memberikan Ruang kepada Pencinta Lagu-lagu Kampar serta menjalin Silaturahmi	Umum	Penyiar, Penyanyi Komunitas	Tune, Membuka acara,	PD, PD Pelaksana, PT, Penyiar/Presenter, Operator.
38	Basis Budaya Kampar	Budaya & Pendidikan	1 Kali	Kamis, M 2	20.00-22.00	120'	Pagelaran Variety (Phone In)	Narasi, Budayawan /Tokoh,	Live	Studio Pro. 4	Melestarikan Kesenian & Kebudayaan serta adat istiadat Kampar, serta	Umum	Narasi, Budayawan, Tokoh	Tune, Uraian Narasumber, Lagu-lagu	PD, PD Pelaksana, PT, Penyiar/Presenter, Operator.
39	Siaran Kompong Melayu	Budaya & Pendidikan	1 Kali	Kamis/ M. 3	20.00-22.00	120'	Pagelaran Variety (Phone In)	Narasi, Nyanyian lagu-lagu	Live	Studio Serbaguna	Menyampaikan nilai-nilai agama islam melalui lagu	Umum	Ragu Bermilai Religi, Nasehat &	Tune, Pembuka Acara, Musik	PD, PD Pelaksana, PT, Penyiar/Presenter, Operator.
40	Qosidah Live/ M. Qambus Live	Budaya & Pendidikan	1 Kali	Kamis/ M. 4	20.00-22.00	120'	Pagelaran Variety (Phone In)	Lagu, Perakatan Musik,	Live	Studio Serbaguna	Mengangkat Khasanah lagu-lagu Qosidah & Gambus.	Umum	Lagu-Lagu Qosidah & Qambus serta	Tune, Membuka acara,	PD, PD Pelaksana, PT, Penyiar/Presenter, Operator.
41	Senandung Melayu	Hiburan	1 kali	Jum'at	20.00-22.00	120'	Pagelaran Variety (Phone In)	Narasi, Budayawan & Tokoh	Live	Studio Serbaguna	Membangun Jiwa Cinta akan seni dan Budaya sendiri yg	Umum	Menjaring pendengar pencinta lagu-	Tune, Uraian Interaksi dengan	PD, PD Pelaksana, PT, Penyiar/Presenter, Operator.
42	Pantun Bermadah (Jenaka)	Budaya & Pendidikan	1 Kali	Sabtu	20.00-22.00	120'	Variety (Phone in Program)	Narasi, Pemantun dari	Live	Studio Serbaguna	Melestarikan Seni & Budaya Pantun, di Tengah-tengah Masyarakat serta menjalin	Umum	Penyiar, Perpantun, Lagu-lagu	Tune, Uraian Kesenian Berpantun,	PD, PD Pelaksana, PT, Penyiar/Presenter, Operator.
43	Ragam Nusantara Malam	Budaya & Pendidikan	7 Kali	Senin s/d Minggu	22.00-23.00	60'	Variety (Phone in Program)	Pengantar tidur, menjembatani Aktivitas.	Live	Studio Program 4	Pengantar tidur, menjembatani aktifitas dengan waktu istirahat.	Umum	Menerima Permintaan lagu dari pendengar, Info- Info	Tune, Membuka acara, interaksi dengan	PD, PD Pelaksana, PT, Penyiar/Presenter, Operator.
44	Senandung Malam	Hiburan	7 Kali	Senin s/d	23.16-23.44	28'	Variety	Uraian, Lagu-lagu	Playback	Studio Pro.4	Memberikan hiburan	Umum	Pop Nusantara	Tune, Memutarakan	PD, PD Pelaksana, PT, Penyiar/Presenter,
45	Renungan Malam	Pendidikan	7 Kali	Senin s/d	23.44-23.50	6'	Filler	Al Qur'an & Hadis	Playback	Studio Pro.4	Sebagai Intropeksi Diri	Umum	Al Qur'an & Hadits	Uraian	PD, PD Pelaksana, PT, Penyiar/Presenter,
46	Konten Penutup (Lagu Indonesia)	Penunjang	7 Kali	Senin s/d	23.55-24.00	10'	Penunjang	Lagu, ID, Tune Tutup	Record/ playback/Ji	Studio Program 4	Menutup Siaran	Umum	Penunjang	Musik	PD, PD Pelaksana, PT, Penyiar/Presenter,