



Hak Cipta Diindungi Undang-Undang

1. Dilarang mengutip sebagian atau seluruh karya tulis ini tanpa mencantumkan dan menyebutkan sumber:
 - a. Pengutipan hanya untuk kepentingan pendidikan, penelitian, penulisan karya ilmiah, penyusunan laporan, penulisan kritik atau tinjauan suatu masalah.
 - b. Pengutipan tidak merugikan kepentingan yang wajar UIN Suska Riau.
2. Dilarang mengumumkan dan memperbanyak sebagian atau seluruh karya tulis ini dalam bentuk apapun tanpa izin UIN Suska Riau.

BAB IV

GAMBARAN UMUM PERUSAHAAN

4.1 Sejarah Perusahaan

PT Tiki Jalur Nugraha Eka kurir didirikan pada tanggal 26 November 1990 oleh Soeprpto Suparno. Perusahaan ini dirintis sebagai sebuah divisi dari PT Citra van Titipan Kilat (TiKi) yang bergerak dalam bidang jasa kurir internasional. Dengan delapan orang dan kapital 100 juta Rupiah JNE memulai kegiatan usahanya yang terpusat pada penanganan kegiatan kepabeanan impor kiriman barang, dokumen serta pengantaranya dari luar negeri ke Indonesia. Pada tahun 1991, JNE memperluas jaringan internasional dengan bergabung sebagai anggota asosiasi perusahaan-perusahaan kurir beberapa negara Asia (ACCA) yang bermakas di Hong Kong yang kemudian memberi kesempatan kepada JNE untuk mengembangkan wilayah nusantara sampai keseluruh dunia. Karena persaingannya di pasar domestik, JNE juga memusatkan memperluas jaringan domestik. Dengan jaringan domestiknya TiKi dan nama JNE mendapat keuntungan persaingan dalam pasar domestik. JNE juga memperluas pelayanannya dengan logistic dan distribusi.

Selama bertahun – tahun Tiki dan JNE berkembang dan menjadi dua perusahaan yang punya arah diri sendiri. Karena ini dua duanya perusahaan menjadi saingan. Akhirnya JNE menjadi perusahaan diri sendiri dengan manajemen diri sendiri. JNE mebuat logo sendiri dan membedakan dari Tiki. JNE juga membeli Gedung–gedung pada tahun 2002 dan mendirikan JNE Operations

Hak Cipta Diindungi Undang-Undang

1. Dilarang mengutip sebagian atau seluruh karya tulis ini tanpa mencantumkan dan menyebutkan sumber:
 - a. Pengutipan hanya untuk kepentingan pendidikan, penelitian, penulisan karya ilmiah, penyusunan laporan, penulisan kritik atau tinjauan suatu masalah.
 - b. Pengutipan tidak merugikan kepentingan yang wajar UIN Suska Riau.
2. Dilarang mengumumkan dan memperbanyak sebagian atau seluruh karya tulis ini dalam bentuk apapun tanpa izin UIN Suska Riau.

Sorting Center. Kemudian gedungnya untuk pusat kantor JNE juga dibelikan dan didirikan pada tahun 2004 dan kedua perusahaan tersebut berada di Jakarta.

4.1.2 Visi Dan Misi PT. Tiki Jalur Nugraha Ekakurir (JNE) CABANG PEKANBARU :

Visi:

Perusahaan rantai Pasok Global terdepan di Dunia

Misi :

Memberi pengalaman terbaik kepada Pelanggan secara Konsisten

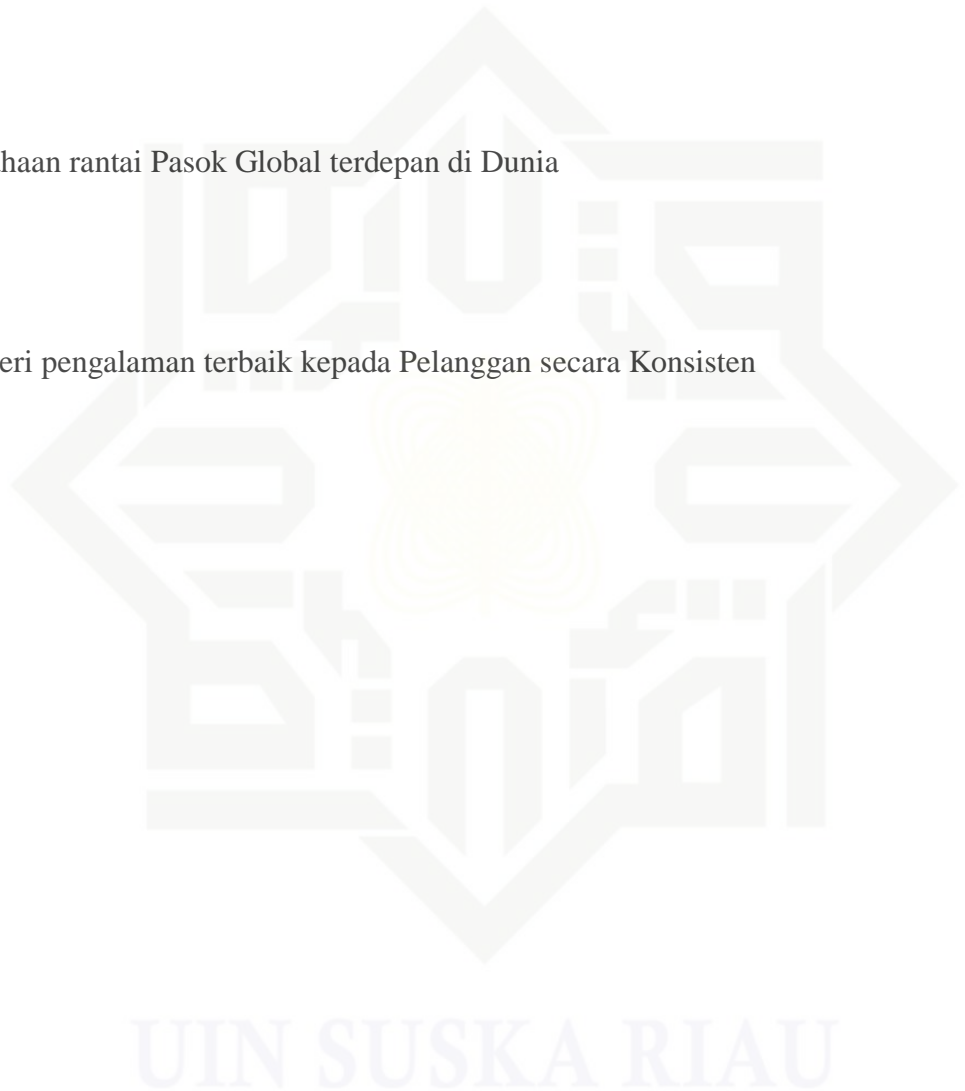

4.2 STRUKTUR ORGANISASI PT. JNE CABANG PEKANBARU

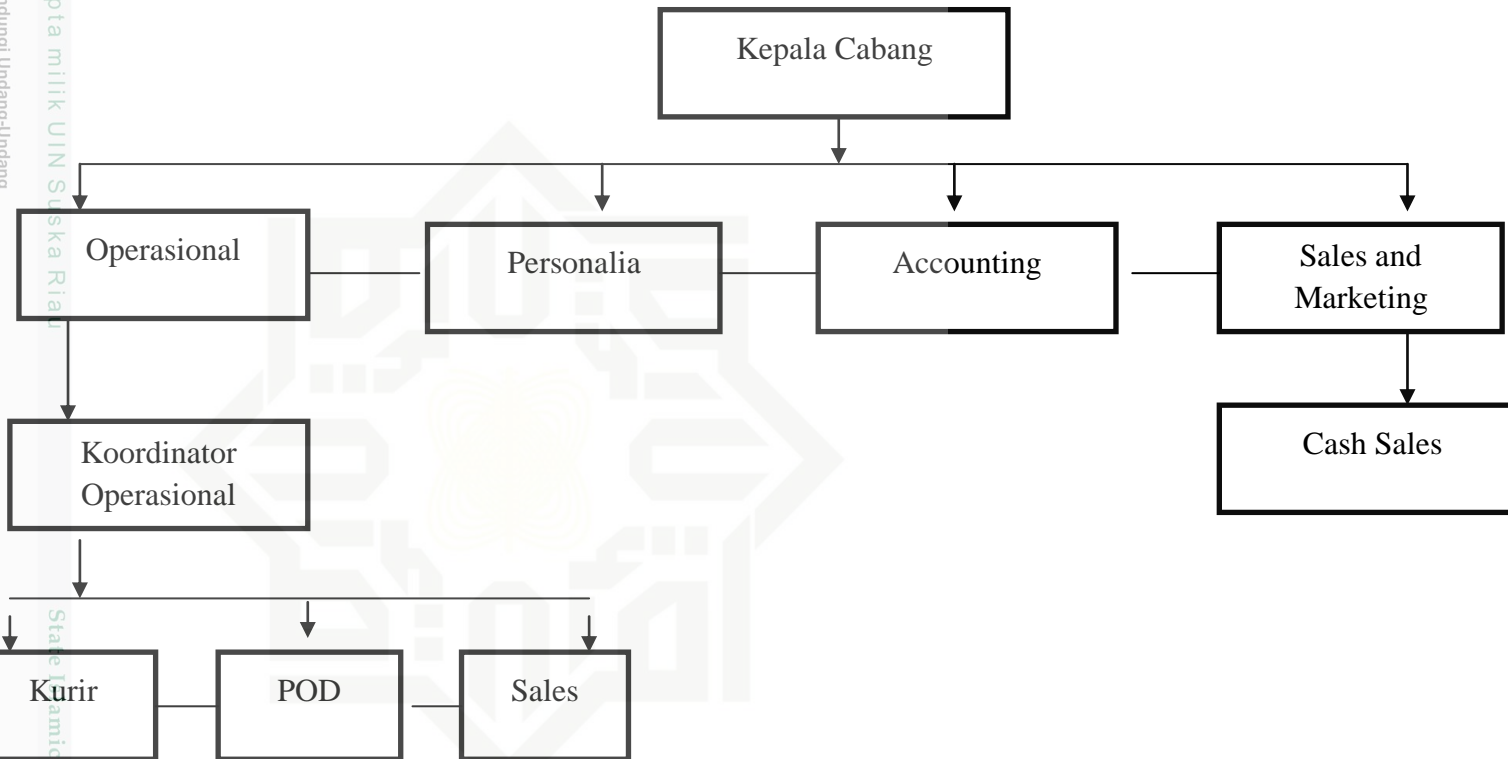

Sumber: PT. JNE Cabang Pekanbaru

Hak Cipta Diindungi Undang-Undang

1. Dilarang mengutip sebagian atau seluruh karya tulis ini tanpa mencantumkan dan menyebutkan sumber:
 - a. Pengutipan hanya untuk kepentingan pendidikan, penelitian, penulisan karya ilmiah, penyusunan laporan, penulisan kritik atau tinjauan suatu masalah.
 - b. Pengutipan tidak merugikan kepentingan yang wajar UIN Suska Riau.
2. Dilarang mengumumkan dan memperbanyak sebagian atau seluruh karya tulis ini dalam bentuk apapun tanpa izin UIN Suska Riau.

4.3. Wewenang dan Tanggung Jawab

Berdasarkan gambar diatas maka dapat disimpulkan bahwa, wewenang dan tanggung jawab pada masing-masing bagian adalah sebagai berikut ini :

a. Kepala Cabang

Kepala cabang bertanggung jawab sepenuhnya atas berjalanya aktivitas perusahaan baik tanggung jawab kedalam maupun keluar perusahaan.

Tugas dan wewenang di tanggung jawabkan kedalam sebagai berikut:

- 1) Merencanakan system bekerja yang secara terpadu dan terarah
- 2) Mengorganisasikan kerja secara keseluruhan
- 3) Memberikan pengarahan pada bawahan
- 4) Mengawasi dan mengevaluasi jalanya kerja pada perusahaan

b. Bagian Sales dan Marketing

Tugas dan bagian sales dan marketing adalah mengadakan penjualan dan juga melakukan pemasaran. Bagian ini digunakan untuk mendapatkan pelanggan baru dan menjalin hubungan dengan pelanggan lama. Bagian ini sangat penting karena menjadi wajah dari perusahaan.

c. Bagian Operasional

Tugas-tugas yang harus dilakukan oleh bagian ini adalah sebagai berikut :

Hak Cipta Diindungi Undang-Undang

1. Dilarang mengutip sebagian atau seluruh karya tulis ini tanpa mencantumkan dan menyebutkan sumber:
 - a. Pengutipan hanya untuk kepentingan pendidikan, penelitian, penulisan karya ilmiah, penyusunan laporan, penulisan kritik atau tinjauan suatu masalah.
 - b. Pengutipan tidak merugikan kepentingan yang wajar UIN Suska Riau.
2. Dilarang mengumumkan dan memperbanyak sebagian atau seluruh karya tulis ini dalam bentuk apapun tanpa izin UIN Suska Riau.

1) Bertanggung jawab sepenuhnya pada saat berjalanya aktivitas/operasional kerja dan semua bagian perusahaan.

2) Berwenang untuk memeriksa hasil kerja yang ada pada tiap-tiap bagian perusahaan

d. Bagian Accounting

Pada bagian ini memiliki beberapa tugas, yang diantaranya adalah sebagai berikut:

1) Membuat catatan harian dan buku kas

2) Membuat laporan keuangan

3) Menerima dan mengarsipkan bukti-bukti penerimaan

4) Bertanggung jawab terhadap uang perusahaan termasuk dana cadangan perusahaan di bank dengan atas nama perusahaan

e. Bagian Personalia

Tugas-tugas pada bagian ini, meliputi :

1) Mengurusi perekrutan karyawan atas ijin direktur

2) Mengurusi mengenai data karyawan

3) Memberikan gaji bagi karyawan

4) Mengurusi karyawan yang mengajukan pinjaman uang

Hak Cipta Diindungi Undang-Undang

1. Dilarang mengutip sebagian atau seluruh karya tulis ini tanpa mencantumkan dan menyebutkan sumber:
 - a. Pengutipan hanya untuk kepentingan pendidikan, penelitian, penulisan karya ilmiah, penyusunan laporan, penulisan kritik atau tinjauan suatu masalah.
 - b. Pengutipan tidak merugikan kepentingan yang wajar UIN Suska Riau.
2. Dilarang mengumumkan dan memperbanyak sebagian atau seluruh karya tulis ini dalam bentuk apapun tanpa izin UIN Suska Riau.

f. Koordinator Operasional

Tugas dan wewenang dari koordinator operasional adalah melakukan koordinasi yang berkaitan dengan operasional perusahaan guna melancarkan kegiatan distribusi jasa. Mengatur dan menyusun kegiatan yang berhubungan dengan distribusi jasa.

g. Bagian Cash Sales

Tugas bagian cash sales adalah melakukan penjualan secara langsung/tunai dan sekaligus menjadi customer service yang melayani dari para pelanggan.

h. Bagian POD (Proof of Delivery)

Tugas dari bagian ini adalah mencatat kegiatan pengiriman barang, membuat laporan barang yang tidak terantar, barang yang miss route, barang rusak dan barang hilang, serta menginformasikan barang-barang tersebut ke PT. JNE lain.

i. Bagian Kurir

Tugas pada bagian ini adalah melakukan pengiriman barang yang dikirim dan memastikan barang telah diterima, serta melaporkan pada bagian POD tentang barang yang telah dikirimkan saja.

Hak Cipta Diindungi Undang-Undang

1. Dilarang mengutip sebagian atau seluruh karya tulis ini tanpa mencantumkan dan menyebutkan sumber:

a. Pengutipan hanya untuk kepentingan pendidikan, penelitian, penulisan karya ilmiah, penyusunan laporan, penulisan kritik atau tinjauan suatu masalah.
 b. Pengutipan tidak merugikan kepentingan yang wajar UIN Suska Riau.

2. Dilarang mengumumkan dan memperbanyak sebagian atau seluruh karya tulis ini dalam bentuk apapun tanpa izin UIN Suska Riau.

4.4 Jenis-Jenis Layanan

Dalam rangka memberikan yang terbaik untuk konsumennya, maka perusahaan menyediakan beberapa layanan diantaranya sebagai berikut:

a. Jasa layanan kurir intra kota (*Intra City*)

Adalah layanan penjemputan dan pengiriman barang yang diberikan kepada pelanggan yang ruang lingkupnya hanya dalam satu kota. Jenis layanan yang diberikan antara lain:

- 1) *Regular* (Pengantaran dalam waktu 2-5 hari) kecuali hari Minggu dan libur.
- 2) *Urgent* (Pengantaran 1 hari)
- 3) *Top Urgent* (Pengantaran dalam hari yang sama)

b. Layanan kurir dalam negeri (*Domestic Courier*)

Adalah layanan penjemputan dan pengiriman yang diberikan kepada pelanggan dengan lingkup seluruh wilayah Indonesia, dengan jenis layanan yang diberikan antara lain:

1) *Special Service* (SS)

Adalah layanan pengiriman dengan waktu penyampaian pada hari yang sama atau paling lambat keesokan harinya pada pukul 10.00 waktu setempat. Layanan ini berlaku untuk tujuan yang mempunyai penerbangan langsung, untuk jenis kiriman ini berlaku *cut off time* yang disesuaikan dengan jadwal penerbangan.

Hak Cipta Diindungi Undang-Undang

1. Dilarang mengutip sebagian atau seluruh karya tulis ini tanpa mencantumkan dan menyebutkan sumber:

- a. Pengutipan hanya untuk kepentingan pendidikan, penelitian, penulisan karya ilmiah, penyusunan laporan, penulisan kritik atau tinjauan suatu masalah.
- b. Pengutipan tidak merugikan kepentingan yang wajar UIN Suska Riau.

2. Dilarang mengumumkan dan memperbanyak sebagian atau seluruh karya tulis ini dalam bentuk apapun tanpa izin UIN Suska Riau.

2) Yakin Esok Sampai (YES)

Adalah layanan kiriman yang melayani pengiriman keberbagai wilayah yang ada di Indonesia dan apabila kiriman pada keesokan harinya tidak sampai ketempat tujuan, dimana terdapat kesalahan/kelalaian pada pihak JNE maka konsumen dibebaskan biaya pengiriman (biaya pengiriman di kembalikan kepada konsumen). Waktu penyampaian keesokan harinya hingga pukul 24.00 waktu setempat. Untuk pengiriman dengan layanan ini melayani pengantaran pada hari minggu dan libur.

3) *Express Regular* (REG)

Adalah layanan kiriman dengan estimasi waktu penyampaian 1 hari kerja untuk tujuan (*destination*) kota yang dapat dilayani dengan penerbangan langsung (*direct flight*), layanan jenis ini tidak melayani pengantaran pada hari minggu dan libur.

4) Ongkos Kirim Ekonomis (OKE)

Merupakan jenis layanan kiriman dengan harga yang sangat ekonomis dengan estimasi waktu penyampaian 3-5 hari kerja atau lebih tergantung dari tujuannya dan tidak melayani pengantaran hari minggu dan hari libur.

5) *Diplomat Service*

Adalah jenis layanan dengan penekanan utama pada factor pengamanan kiriman, karena proses pengirimannya dilakukan dengan *Hand Carry* atau diantar sendiri dengan kurir khusus yang menumpang pesawat bersamaan dengan paket yang dikirim

Hak Cipta Dilindungi Undang-Undang

1. Dilarang mengutip sebagian atau seluruh karya tulis ini tanpa mencantumkan dan menyebutkan sumber:
 - a. Pengutipan hanya untuk kepentingan pendidikan, penelitian, penulisan karya ilmiah, penyusunan laporan, penulisan kritik atau tinjauan suatu masalah.
 - b. Pengutipan tidak merugikan kepentingan yang wajar UIN Suska Riau.
2. Dilarang mengumumkan dan memperbanyak sebagian atau seluruh karya tulis ini dalam bentuk apapun tanpa izin UIN Suska Riau.

c. Layanan kurir Internasional (*International Courier*)

Adalah layanan pengiriman dan kiriman yang diberikan kepada pelanggan dengan meliputi wilayah berbagai Negara tujuan di seluruh dunia. JNE mengirimkan dokumen hingga paket besar keberbagai tujuan di seluruh dunia dengan kecepatan dan kehandalan yang teruji. JNE juga melayani pengantaran khusus untuk kiriman hingga tujuan akhir. Semua kiriman dimonitor setiap saat melalui program situs JNE oleh para tim secara professional

d. Layanan kargo laut dan udara (*Sea and Air Cargo Service*)

Adalah layanan pengiriman kargo yang diberikan kepada pelanggan dengan lingkup keseluruhan wilayah yang ada di Indonesia dan berbagai Negara yang ada di dunia dengan menggunakan sarana ekspedisi laut dan udara

e. Logistik dan Distribusi (*Logistic and Distribution*)

Adalah jenis layanan yang terintegasi antara pergudangan (*warehouse*), pencatatan (*inventory*), sekaligus untuk pengantaran (*distribution*). Dengan lebih dari 50 kantor cabang dan lebih dari 150 depot pengantaran di berbagai kota yang ada di Indonesia, serta JNE dapat melayani secepat dan tepat pengelolaan logistic dan pengantaran bagi banyak perusahaan terkemuka. Selain memiliki tim yang profesional JNE juga dapat melayani konsumen dengan fleksibel sesuai dengan kebutuhan konsumen.

Hak Cipta Diindungi Undang-Undang

1. Dilarang mengutip sebagian atau seluruh karya tulis ini tanpa mencantumkan dan menyebutkan sumber:

a. Pengutipan hanya untuk kepentingan pendidikan, penelitian, penulisan karya ilmiah, penyusunan laporan, penulisan kritik atau tinjauan suatu masalah.

b. Pengutipan tidak merugikan kepentingan yang wajar UIN Suska Riau.

2. Dilarang mengumumkan dan memperbanyak sebagian atau seluruh karya tulis ini dalam bentuk apapun tanpa izin UIN Suska Riau.

f. Layanan perpindahan dan angkutan darat (*Moving and Trucking*)

Merupakan jenis layanan perpindahan dan pengepakan barang seluruh isi rumah, kantor, pabrik, atau galeri dan memindahkan kelokasi baru serta membuka pengepakan dimana sebelumnya JNE mengadakan kunjungan untuk mendiskusikan pengemasan, pengepakan serta pengaturan transportasi angkutan yang tepat sampai dengan tujuan yang diminta.

g. Jasa layanan kepabeanan (*Customs Clearance*)

Adalah jenis layanan yang diberikan kepada konsumen guna mengantisipasi dan menghindari keterlambatan dalam proses pengurusan kepabeanan sehingga konsumen biasa mendapatkan kirimanya tepat pada waktunya.

h. Jasa penjemputan bandara (*Airport Escort*)

Adalah jenis layanan yang diberikan kepada konsumen yang bertujuan untuk menjamin kelancaran proses kedatangan, transit atau keberangkatan para konsumen. Dalam pelayanan ini JNE menyediakan jasa pendamping melalui proses imigrasi dan kepabeanan, mengatur transportasi, penginapan, serta reservasi tiket. Membantu pelanggan menghindari keterlambatan dan antrian yang tidak perlu.

Hak Cipta Diindungi Undang-Undang

1. Dilarang mengutip sebagian atau seluruh karya tulis ini tanpa mencantumkan dan menyebutkan sumber:

- a. Pengutipan hanya untuk kepentingan pendidikan, penelitian, penulisan karya ilmiah, penyusunan laporan, penulisan kritik atau tinjauan suatu masalah.
- b. Pengutipan tidak merugikan kepentingan yang wajar UIN Suska Riau.

2. Dilarang mengumumkan dan memperbanyak sebagian atau seluruh karya tulis ini dalam bentuk apapun tanpa izin UIN Suska Riau.

4.5 Kebijakan Perusahaan

Kebijakan yang ditetapkan oleh PT. Jalur Nugraha Eka kurir Cabang Pekanbaru yaitu sebagai berikut :

1. Pendapatan perusahaan diperoleh dari transaksi pengiriman barang atau dokumen secara tunai atau kredit
2. Pembayaran pengiriman barang dilakukan secara tunai dan kredit :
 - a. Cargo : transaksi bias dilakukan secara tunai dan kredit dengan ketentuan apabila melakukan transaksi secara kredit maka harus perusahaan-perusahaan besar yang sudah dibuat surat perjanjian kerja sama tidak bias dilakukan oleh pihak perseorangan
 - b. Dokumen : transaksi hanya bias dilakukan secara tunai.
 - c. Diberikan penggantian kerusakan sebesar 0,2% dari harga barang apabila ada kerusakan pada saat pengiriman barang
3. Pengeluaran kas untuk keperluan kantor dan lainnya dikeluarkan oleh seksi Adm personal dan dicatat oleh seksi akuntansi :
 - a. Beban operasional (uang jalan, BBM, biaya transit).
 - b. Perlengkapan
 - c. Peralatan