

Hak Cipta Dilindungi Undang-Undang

1. Dilarang mengutip sebagian atau seluruh karya tulis ini tanpa mencantumkan dan menyebutkan sumber:

a. Pengutipan hanya untuk kepentingan pendidikan, penelitian, penulisan karya ilmiah, penyusunan laporan, penulisan kritik atau tinjauan suatu masalah.

b. Pengutipan tidak merugikan kepentingan yang wajar UIN Suska Riau.

2. Dilarang mengumumkan dan memperbanyak sebagian atau seluruh karya tulis ini dalam bentuk apapun tanpa izin UIN Suska Riau.

## BAB IV

### GAMBARAN UMUM LOKASI PENELITIAN

#### 4.1 Lembaga Amil Zakat Inisiatif Zakat Indonesia

##### 4.1.1. Sejarah

**Yayasan Inisiatif Zakat Indonesia** - IZI - dilahirkan oleh sebuah lembaga sosial yang sebelumnya telah dikenal cukup luas dan memiliki reputasi yang baik selama lebih dari 16 tahun dalam memelopori era baru gerakan filantropi Islam modern di Indonesia yaitu **Yayasan Pos Keadilan Peduli Ummat** (PKPU). Dengan berbagai konsideran dan kajian mendalam, IZI dipisahkan (*spin-off*) dari organisasi induknya yang semula hanya berbentuk unit pengelola zakat setingkat departemen menjadi sebuah entitas baru yang mandiri berbentuk yayasan tepat pada Hari Pahlawan, 10 November 2014.

Alasan paling penting mengapa IZI dilahirkan adalah adanya tekad yang kuat untuk membangun lembaga pengelola zakat yang otentik. Dengan fokus dalam pengelolaan zakat serta donasi keagamaan lainnya diharapkan IZI dapat lebih sungguh-sungguh mendorong potensi besar zakat menjadi kekuatan real dan pilar kokoh penopang kemuliaan dan kesejahteraan ummat melalui *positioning* lembaga yang jelas, pelayanan yang prima, efektifitas program yang tinggi, proses bisnis yang efisien dan modern, serta 100% *shariah compliance* sesuai sasaran *ashnaf* dan *maqashid* (tujuan) syariah.

Tekad tersebut menemukan momentumnya dengan terbitnya regulasi baru pengelolaan zakat di tanah air melalui Undang-Undang Pengelolaan Zakat No 23 tahun 2011. Dengan merujuk kepada undang-undang tersebut dan peraturan

#### Hak Cipta Diindungi Undang-Undang

1. Diarang mengutip sebagian atau seluruh karya tulis ini tanpa mencantumkan dan menyebutkan sumber:
  - a. Pengutipan hanya untuk kepentingan pendidikan, penelitian, penulisan karya ilmiah, penyusunan laporan, penulisan kritik atau tinjauan suatu masalah.
  - b. Pengutipan tidak merugikan kepentingan yang wajar UIN Suska Riau.
2. Diarang mengumumkan dan memperbanyak sebagian atau seluruh karya tulis ini dalam bentuk apapun tanpa izin UIN Suska Riau.

pemerintah turunannya, Yayasan IZI kemudian menempuh proses yang harus dilalui dan melengkapi seluruh persyaratan yang telah ditetapkan untuk memperoleh izin operasional sebagai lembaga amil zakat. *Alhamdulillah*, setelah melalui proses yang panjang dan berliku, kira-kira 13 bulan setelah kelahirannya sebagai yayasan, pada tanggal 30 Desember 2015, IZI secara resmi memperoleh izin operasional sebagai Lembaga Amil Zakat skala nasional melalui surat keputusan Menteri Agama Republik Indonesia no. 423 tahun 2015. Tanggal tersebut menjadi momentum penting lainnya yang menandakan lahirnya Lembaga Amil Zakat Nasional (LAZNAS) IZI, sebagai penerus visi dan misi pengelolaan zakat yang telah dirintis oleh PKPU sebelumnya selama lebih dari 2 windu. Sedangkan untuk perwakilan Riau LAZ IZI berdiri pada tahun 2015.

*Core value* IZI dalam berkhidmat bagi ummat – sesuai kemiripan pelafalan namanya – adalah ‘mudah’ (*easy*). Tagline yang diusungnya adalah ‘**memudahkan, dimudahkan**’. Berawal dari keyakinan bahwa jika seseorang memudahkan urusan sesama, maka Allah SWT akan memudahkan urusannya, Insha Allah. Oleh karenanya IZI bertekad untuk mengedukasi masyarakat sehingga meyakini bahwa mengeluarkan zakat itu mudah, membangun infrastruktur pelayanan agar zakat dapat ditunaikan juga dengan mudah, merancang program-program yang efektif yang dapat menghantarkan kehidupan para mustahik agar menjadi jauh lebih mudah. Inilah parameter utama dalam mengukur kinerja pengabdian IZI bagi masyarakat.

Hak Cipta Dilindungi Undang-Undang

1. Diarang mengutip sebagian atau seluruh karya tulis ini tanpa mencantumkan dan menyebutkan sumber:

a. Pengutipan hanya untuk kepentingan pendidikan, penelitian, penulisan karya ilmiah, penyusunan laporan, penulisan kritik atau tinjauan suatu masalah.

b. Pengutipan tidak merugikan kepentingan yang wajar UIN Suska Riau.

2. Diarang mengumumkan dan memperbanyak sebagian atau seluruh karya tulis ini dalam bentuk apapun tanpa izin UIN Suska Riau.

## 4.1.2. Visi dan Misi

### Visi

Menjadi lembaga zakat professional terpercaya yang menginspirasi gerakan kebajikan dan pemberdayaan.

### Misi

1. Menjalankan fungsi edukasi, informasi, konsultasi dan penghimpunan dana zakat.
2. Mendayagunakan dana zakat bagi mustahik dengan prinsip- prinsip kemandirian
3. Menjalin kemitraan dengan masyarakat, dunia usaha, pemerintah, media, dunia akademis (academia), dan lembaga lainnya atas dasar keselarasan nilai- nilai yang dianut.
4. Mengelola seluruh proses organisasi agar berjalan sesuai dengan regulasi yang berlaku, tata kelola yang baik (*good governance*) dan kaidah syariah
5. Berperan aktif dan mendorong terbentuknya berbagai forum, kerjasama, dan program- program penting lainnya yang relevan bagi peningkatan efektifitas peran lembaga pengelola zakat di level lokal, nasional, regional, dan global.

### 4.1.3. Struktur Organisasi

Gambar 4.1. Struktur Organisasi LAZ Inisiatif Zakat Indonesia

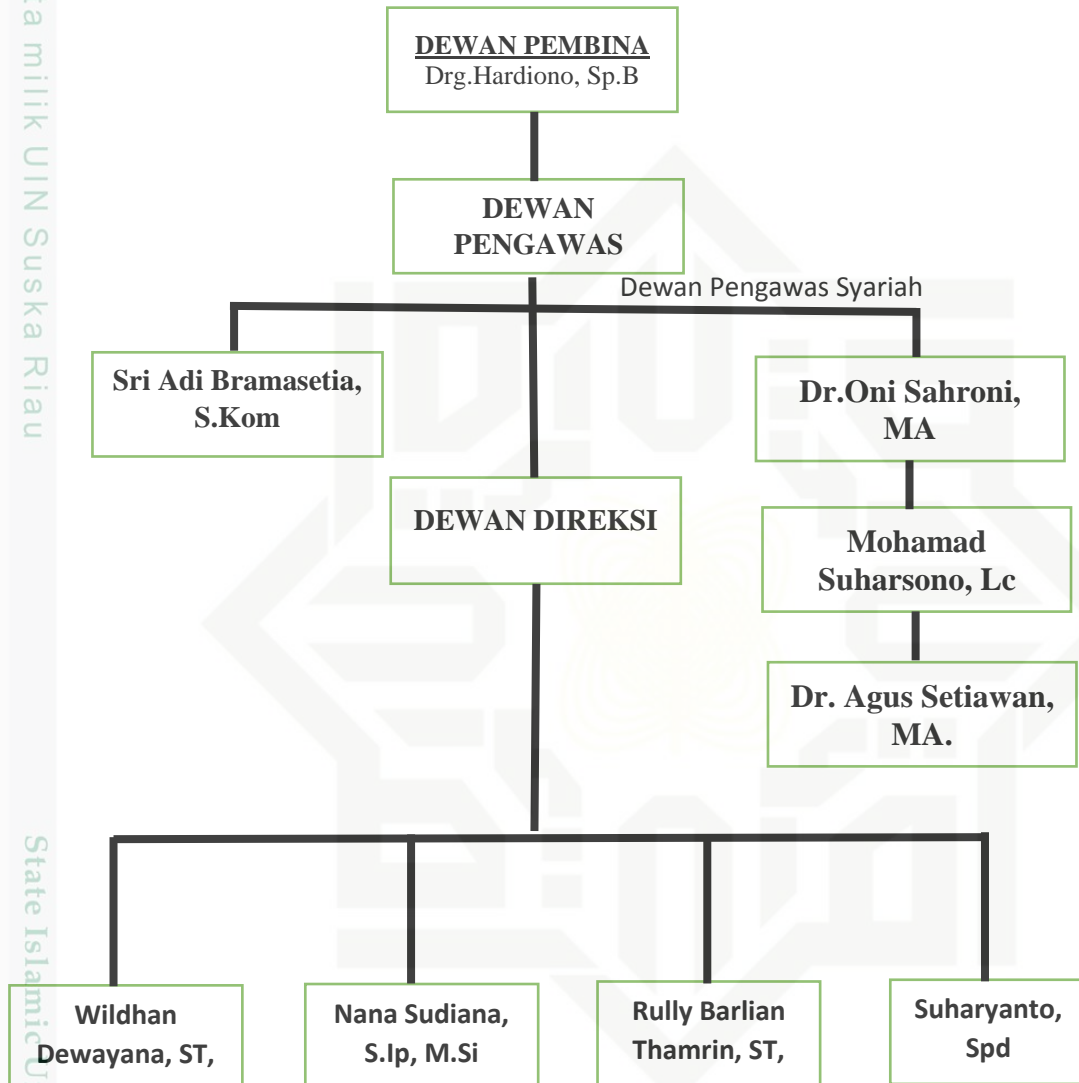

#### Hak Cipta Dilindungi Undang-Undang

1. Dilarang mengutip sebagian atau seluruh karya tulis ini tanpa mencantumkan dan menyebutkan sumber:
  - a. Pengutipan hanya untuk kepentingan pendidikan, penelitian, penulisan karya ilmiah, penyusunan laporan, penulisan kritik atau tinjauan suatu masalah.
  - b. Pengutipan tidak merugikan kepentingan yang wajar UIN Suska Riau.
2. Dilarang mengumumkan dan memperbanyak sebagian atau seluruh karya tulis ini dalam bentuk apapun tanpa izin UIN Suska Riau.



#### 4.1.4. Program LAZ Inisiatif Zakat Indonesia

##### 4.1.4.1. IZI TO SUCCESS

*IZI TO SUCCESS* merupakan program pemberdayaan dana zakat IZI di bidang ekonomi yang meliputi program:

1. **Pelatihan Keterampilan.** Program pelatihan keterampilan kerja IZI bagi mustahiq ini yang bertujuan untuk memberikanketerampilan *softskill* dan *hardskill* berupa menjahit, Tata Boga, mencukur, dan memijat Pijat&Bekam. Beberapa jenis pelatihan tersebut akan dikelola pada Program Inkubasi Kemandirian ( PIK ). Diharapkan setelah selesainya pelatihan, para peserta memiliki keterampilan yang dapat digunakan sebagai suatu skill tertentu untuk meningkatkan kualitas hidup peserta
2. **Pendampingan Wirausaha.** Program pemberdayaan ekonomi yang berbasiskan pada komunitas masyarakat. Melalui program ini, IZI menargetkan pada masyarakat yang memiliki kebutuhan yang sama dalam rangka mengembangkan usaha mikro dan pendapatan mereka dalam bentuk **intervensi modal dana bergulir** yang di sertai penyadaran dan peningkatan kapasitas dalam bentuk pertemuan rutin atau **pendampingan**.

##### 4.1.4.2. IZI TO SMART

*IZI TO SMART* merupakan program pemberdayaan dana zakat di bidang pendidikan yang meliputi program:

1. **Beasiswa Mahasiswa.** Program ini meliputi pemberian beasiswa, pembinaan, dan pelatihan bagi mahasiswa dari keluarga dhuafa. Tujuan yang diharapkan hadir pada program ini adalah untuk membentuk SDM

yang unggul dalam budi pekerti, intelektualitas, dan kecerdasan sosial sehingga mampu mengembangkan dan memberdayakan potensi di wilayah tempat tinggal dan meningkatkan kualitas sumber daya manusia lainnya melalui peran yang dapat mereka ambil di masyarakat. Para peserta program Beasiswa Mahasiswa IZI diberi peningkatan kemampuan dan pembinaan melalui kegiatan mentoring, pelatihan soft skill, kunjungan tokoh, dan pengamalan keilmuan masing-masing melalui kegiatan sosial kemasyarakatan.

2. **Beasiswa Pelajar.** Program yang bertujuan meningkatkan angka partisipasi sekolah, khususnya bagi para siswa unggul. Program ini terdiri atas pemberian bantuan biaya pendidikan dan pembinaan bagi para siswa binaan IZI. Program ini juga akan melakukan upaya pembentukan karakter unggul seperti jujur, tanggung jawab, peduli, disiplin, percaya diri, dan berani. Para peserta Beasiswa Pelajar mendapatkan pemenuhan kebutuhan uang sekolah, alat tulis, seragam serta Pendampingan spiritual dan akademik
3. **Beasiswa Penghafal Qur'an.** Program beasiswa Penghafal Qur'an IZI merupakan program yang memberikan beberapa fasilitas program kepada para penerima beasiswa berupa biaya hidup, biaya transportasi, biaya sarana dan prasarana dalam menghafal Al Qur'an, dan biaya pendidikan.

#### Hak Cipta Diindungi Undang-Undang

1. Dilarang mengutip sebagian atau seluruh karya tulis ini tanpa mencantumkan dan menyebutkan sumber:
  - a. Pengutipan hanya untuk kepentingan pendidikan, penelitian, penulisan karya ilmiah, penyusunan laporan, penulisan kritik atau tinjauan suatu masalah.
  - b. Pengutipan tidak merugikan kepentingan yang wajar UIN Suska Riau.
2. Dilarang mengumumkan dan memperbanyak sebagian atau seluruh karya tulis ini dalam bentuk apapun tanpa izin UIN Suska Riau.

Hak Cipta Dilindungi Undang-Undang

1. Dilarang mengutip sebagian atau seluruh karya tulis ini tanpa mencantumkan dan menyebutkan sumber:

- a. Pengutipan hanya untuk kepentingan pendidikan, penelitian, penulisan karya ilmiah, penyusunan laporan, penulisan kritik atau tinjauan suatu masalah.
- b. Pengutipan tidak merugikan kepentingan yang wajar UIN Suska Riau.

2. Dilarang mengumumkan dan memperbanyak sebagian atau seluruh karya tulis ini dalam bentuk apapun tanpa izin UIN Suska Riau.

#### 4.1.4.3. IZI TO FIT

*IZI TO FIT* merupakan program pemberdayaan dana zakat di bidang kesehatan yang meliputi program:

1. **Rumah Singgah Pasien.** IZI menyediakan layanan khusus bagi pasien sakit dan keluarga pasien dari luar JABODETABEK untuk tinggal sementara selama dalam berobat jalan ke rumah sakit yang menjadi rujukan nasional di Jakarta; RSCM, RS Dharmais/RS Harapan Kita. Layanan ini diberikan pasien dan keluarga fakir miskin yang tidak mampu dalam pembiayaan hidup tinggal karena mahalnya biaya sewa tempat tinggal (kontrakan) di Jakarta untuk menunggu selama waktu pengobatan. IZI juga menyediakan layanan ambulace antar pasien ke RS rujukan dan konsultasi perawatan selama di rumah singgah.
2. **Layanan Kesehatan Keliling.** Program layanan kesehatan keliling yang dilaksanakan secara terpadu (*berbagai program kesehatan disatukan dalam paket bersama*) dan dikemas secara populis, yang dilaksanakan secara cuma-cuma bagi masyarakat fakir miskin yang tempat tinggalnya jauh dari akses pelayanan kesehatan/klinik peduli. Layanan Kesehatan IZI ini dikemas dalam beberapa paket, yaitu Prosmiling kesehatan ibu, anak, gigi mata, medical check up, dan goes to school.
3. **Layanan Pendampingan Pasien.** IZI menyediakan layanan khusus bagi orang sakit dalam bentuk;

Hak Cipta Diindungi Undang-Undang

1. Dilarang mengutip sebagian atau seluruh karya tulis ini tanpa mencantumkan dan menyebutkan sumber:
  - a. Pengutipan hanya untuk kepentingan pendidikan, penelitian, penulisan karya ilmiah, penyusunan laporan, penulisan kritik atau tinjauan suatu masalah.
  - b. Pengutipan tidak merugikan kepentingan yang wajar UIN Suska Riau.
2. Dilarang mengumumkan dan memperbanyak sebagian atau seluruh karya tulis ini dalam bentuk apapun tanpa izin UIN Suska Riau.

- Santunan langsung adalah pemberian santunan langsung kepada pasien baik berupa dana atau lainnya sesuai ketentuan dan kebutuhan untuk sembuh
- Pendampingan adalah proses pendampingan/ fasilitator pasien dalam mengurus layanan kesehatan atau pemberian bantuan secara berkala (konsultasi perawatan penyakit).

Pada program Layanan Pendampingan Pasien, disediakan pula Layanan ambulance gratis.

#### 4.1.4.4. IZI TO IMAN

*IZI TO IMAN* merupakan program pemberdayaan dana zakat di bidang dakwah yang meliputi program:

1. **Dai Penjuru Negeri.** Program Dai Penjuru Negeri adalah program Dakwah IZI kepada masyarakat muslim di daerah rawan bencana alam dan dhuafa di Indonesai dengan mengirimkan Dai untuk melakukan aktivitas pendampingan masyarakat berupa pembinaan Iman dan Islam melalui program pembinaan dan kajian rutin bagi masyarakat desa setempat.
2. **Bina Muallaf.** IZI melakukan program bina muallaf dalam bentuk pemberian pembinaan yang rutin kepada muallaf dalam rangka penguatan keyakinan dan keimanan mereka serta memberikan santunan kepedulian kepada para muallaf. Sasaran wilayah muallaf difokuskan pada daerah dhuafa yang rawan kristenisasi.

Hak Cipta Dilindungi Undang-Undang

1. Dilarang mengutip sebagian atau seluruh karya tulis ini tanpa mencantumkan dan menyebutkan sumber:

a. Pengutipan hanya untuk kepentingan pendidikan, penelitian, penulisan karya ilmiah, penyusunan laporan, penulisan kritik atau tinjauan suatu masalah.

b. Pengutipan tidak merugikan kepentingan yang wajar UIN Suska Riau.

2. Dilarang mengumumkan dan memperbanyak sebagian atau seluruh karya tulis ini dalam bentuk apapun tanpa izin UIN Suska Riau.

#### 4.1.4.5. IZI TO HELP

*IZI TO HELP* merupakan program pemberdayaan dana zakat di bidang Layanan Sosial yang meliputi program:

1. **Laa Tahzan** (Layanan Antar Jenazah). Laa Tahzan adalah layanan yang dibutuhkan berkaitan jenazah, seperti :
  1. *Layanan Pra Kejadian* adalah pelayanan yang diberikan untuk mempersiapkan umat Islam dalam pengurusan jenazah berupa pemberian materi dan pelatihan/training.
  2. *Layanan Saat Kejadian* adalah pelayanan yang diberikan saat kejadian setelah berupa pemandian, pengkafanan, pengantaran, dan pemakaman jenazah
  3. *Layanan Pasca Kejadian* adalah pelayanan yang diberikan pasca proses pengeloaan terhadap terhadap jenazah berupa konsultasi dan penghitungan warisan.

Bentuk Layanan lainnya yang IZI berikan yaitu kepada mustahik yaitu berupa Ambulance gratis dan layanan Pengurusan (Prosesi) Jenazah serta adanya program Pelatihan Pengurusan Jenazah

2. **Peduli Bencana.** IZI Peduli Bencana merupakan perpaduan dari beberapa aktivitas Manajemen Resiko Bencana yang meliputi program mitigasi, rescue dan rehabilitasi. Program mitigasi adalah program penanganan bencana dengan pola pemberian pelatihan / pendampingan dalam tindakan pencegahan dan reaksi cepat saat terjadi bencana. Pada program rescue, aktivitas kesigapan IZI dalam penanganan bencana yang tengah terjadi,

**Hak Cipta Dilindungi Undang-Undang**

1. Dilarang mengutip sebagian atau seluruh karya tulis ini tanpa mencantumkan dan menyebutkan sumber:
  - a. Pengutipan hanya untuk kepentingan pendidikan, penelitian, penulisan karya ilmiah, penyusunan laporan, penulisan kritik atau tinjauan suatu masalah.
  - b. Pengutipan tidak merugikan kepentingan yang wajar UIN Suska Riau.
2. Dilarang mengumumkan dan memperbanyak sebagian atau seluruh karya tulis ini dalam bentuk apapun tanpa izin UIN Suska Riau.

seperti Evakuasi Korban, Dapur Air, Trauma Healing dan Serambi Nyaman untuk pengungsi. Dan aktivitas IZI pada masa Rehabilitasi yaitu program penanganan dampak setelah bencana terjadi. Sebagai contoh adalah pembangunan cluster hunian, perbaikan fasilitas umum, dan pengadaan air.

## 4.2. Lembaga Amil Zakat Swadaya Ummah

### 4.2.1. Sejarah Lembaga Amil Zakat Swadaya Ummah

Lembaga Amil Zakat Swadaya Ummah adalah sebuah lembaga nirlaba yang berkhidmat mendayagunakan zakat, infak atau sedekah maupun wakaf serta dana-dana sosial lainnya untuk meningkatkan kesejahteraan kaum *dhuafa*. Pada kondisi-kondisi tertentu Lembaga Amil Zakat Swadaya Ummah juga mendayagunakan dana kemanusiaan untuk korban bencana alam, konflik kemanusiaan maupun krisis pangan baik di dalam maupun luar negeri. Pada momentum hari raya qurban, Lembaga Amil Zakat Swadaya Ummah juga mendayagunakan dana qurban baik yang berasal dari dalam dan luar negeri untuk masyarakat miskin.

Lembaga Amil Zakat Swadaya Ummah berdiri pada tahun 2002, dengan badan hukum yayasan, dengan Akte Notaris Tajib Rahardjo, SH Nomor 115 Tahun 2002. Pada tahun 2003 Swadaya ummah telah dikukuhkan sebagai lembaga amil zakat Propinsi Riau oleh Bapak Gubernur Riau HM. Rusli Zainal, SE dengan dikeluarkannya Surat Keputusan Gubernur Riau Nomor 561/XII/2003. Dengan demikian Lembaga Amil Zakat Swadaya Ummah telah diakui secara resmi menjadi lembaga pertama yang dipercaya Pemerintah Propinsi Riau untuk mengelola dana zakat, infaq/sedekah maupun wakaf

Hak Cipta Diindungi Undang-Undang

1. Diarang mengutip sebagian atau seluruh karya tulis ini tanpa mencantumkan dan menyebutkan sumber:

a. Pengutipan hanya untuk kepentingan pendidikan, penelitian, penulisan karya ilmiah, penyusunan laporan, penulisan kritik atau tinjauan suatu masalah.

b. Pengutipan tidak merugikan kepentingan yang wajar UIN Suska Riau.

2. Diarang mengemukakan dan memperbanyak sebagian atau seluruh karya tulis ini dalam bentuk apapun tanpa izin UIN Suska Riau.

Program-program Lembaga. Amil Zakat Swadaya Ummah terdiri dari program yang bersifat karitas (*charity*) dan program-program yang bersifat pemberdayaan (*empowering*). Program-program tersebut saling mengintegral untuk mewujudkan masyarakat yang sejahtera dan mandiri.

Pada hakekatnya zakat, infaq/sedekah maupun dana sosial lainnya yang diamanahkan melalui Lembaga Amil Zakat Swadaya Ummah didayagunakan untuk meningkatkan taraf hidup kaum *dhuafa*, dengan memperhatikan kebutuhan masyarakat, dampak manfaat yang luas, berkelanjutan dan akhimya program tersebut menjadi institusi yang mandiri untuk kaum *dhuafa* dan berujung menjadi aset sosial masyarakat Indonesia.

Kami mengawalinya dari program karitas misalnya, pada tahun 2003 Lembaga Amil Zakat' Swadaya Ummah sangat aktif dalam memberikan pelayanan pengobatan cuma-cuma bagi masyarakat miskin di Kota Pekanbaru dan sekitarnya. Program ini mendapat antusias yang baik dari masyarakat, sambutan yang positif dari donor dan *muzakki*. Sampai pada tahun 2005 program ini masih bedalan, apalagi saat itu musim bencana dimana-mana, sehingga bantuan medis sangat dibutuhkan masyarakat. Pada tahun 2006 program pelayanan pengobatan cuma-cuma ini kita kembangkan, akhirnya berdirilah sebuah “klinik sehat *dhuafa*” yang dinahkodai oleh tenaga-tenaga medis profesional baik dokter maupun perawat. Fokusnya waktu itu adalah pengobatan umum hingga berjalan pada tahun 2007. Pada tahun 2008 “ klinik sehat *dhuafa*” kita kembangkan lagi dengan menambah satu layanan persalinan, akhimya pada pertengahan 2008 kami mendirikan Rumah Bersalin Insani bebas biaya dan balai

**Hak Cipta Diindungi Undang-Undang**

1. Diarang mengutip sebagian atau seluruh karya tulis ini tanpa mencantumkan dan menyebutkan sumber:

- a. Pengutipan hanya untuk kepentingan pendidikan, penelitian, penulisan karya ilmiah, penyusunan laporan, penulisan kritik atau tinjauan suatu masalah.
- b. Pengutipan tidak merugikan kepentingan yang wajar UIN Suska Riau.

2. Diarang mengemukakan dan memperbanyak sebagian atau seluruh karya tulis ini dalam bentuk apapun tanpa izin UIN Suska Riau.

pengobatan, hingga berlalu saat ini. Manfaatnya pun semakin luas dirasakan masyarakat miskin setiap bulannya, Rumah Bersalin Insani dan balai pengobatan bebas biaya telah melayani 600 orang pasien.

Program karitas lainnya seperti program beasiswa bagi siswa berprestasi dari kalangan keluarga kurang mampu, anak yatim, maupun korban putus sekolah. Beasiswa ini diberikan secara intensif, berkelanjutan dan disertai pendampingan dan pembinaan. Penerima program beasiswa Swadaya ummah sudah mencapai 11 kabupaten/kota. se Propinsi Riau dan Propinsi Bengkulu yang diberikan kepada keluarga korban gempa Bengkulu tahun 2007. Harapannya agar mereka dapat melanjutkan sekolah dan dapat mengukir prestasi di sekolahnya.

Selain program pendidikan, Lembaga Amil Zakat Swadaya Ummah juga melakukan kegiatan pemberdayaan ekonomi untuk kaum *dhuafa* khususnya berbasis komunitas di pedesaan. Komunitas petani dan peternak di Propinsi Riau, dengan menggali potensi desa yang bisa dikembangkan untuk meningkatkan pendapatan masyarakat desa. Kegiatan ini dilakukan di Kota Pekanbaru dan Kabupaten Kampar Propinsi Riau.

Program Lembaga Amil Zakat Swadaya Ummah juga menyentuh masyarakat korban bencana/korban konflik bencana gizi buruk dari dalam dan luar negeri seperti bantuan kemanusiaan untuk korban gempa dan tsunami di Aceh, Jawa Tengah, Bantul, Sumatera Barat, Bengkulu, bantuan kemanusiaan untuk rakyat Palestine, bantuan kemanusiaan untuk korban banjir di Riau, bantuan

Hak Cipta Diindungi Undang-Undang

1. Dilarang mengutip sebagian atau seluruh karya tulis ini tanpa mencantumkan dan menyebutkan sumber:
  - a. Pengutipan hanya untuk kepentingan pendidikan, penelitian, penulisan karya ilmiah, penyusunan laporan, penulisan kritik atau tinjauan suatu masalah.
  - b. Pengutipan tidak merugikan kepentingan yang wajar UIN Suska Riau.
2. Dilarang mengumumkan dan memperbanyak sebagian atau seluruh karya tulis ini dalam bentuk apapun tanpa izin UIN Suska Riau.

kemanusiaan untuk krisis pangan di Riau, bantuan kemanusiaan untuk penderita gizi buruk dan gizi kurang di Riau, bantuan kesehatan untuk penderita Demam Berdarah dan malaria di Indragiri Hilir serta bantuan kemanusiaan untuk korban kebakaran dan angin puting beliung di Indragiri Hilir dan Kota Pekanbaru.

#### 4.2.2. Tujuan Lembaga Amil Zakat Swadaya Ummah

Tujuan didirikan Lembaga Amil Zakat Swadaya Ummah adalah:

1. Bermanfaat dan dirasakan keberadaannya bagi masyarakat kecil demi tercapainya kehidupan yang layak dan sejahtera.
2. Memberikan pembinaan dan bantuan kepada masyarakat dalam pembiayaan usaha diseluruh sektor dan menabung.
3. Terlindungnya masyarakat secara berangsur dari praktek rentenir yang sangat memberatkan.
4. Sosialisasi prinsip syariah di lingkungan masyarakat sehingga keraguan pemahaman tentang riba bisa diluruskan.
5. Bersama dengan lembaga amil zakat dan *baitul maal wat tamwil* lainnya untuk memajukan lembaga keuangan mikro agar mempunyai kekuatan untuk bersama maju.
6. Untuk mengelola lembaga amil zakat dengan pelayanan yang terbaik (*excellent*) dan memberikan kesejahteraan yang layak bagi pengelolannya.

Hak Cipta Dilindungi Undang-Undang

1. Diarangi mengutip sebagian atau seluruh karya tulis ini tanpa mencantumkan dan menyebutkan sumber:

a. Pengutipan hanya untuk kepentingan pendidikan, penelitian, penulisan karya ilmiah, penyusunan laporan, penulisan kritik atau tinjauan suatu masalah.

b. Pengutipan tidak merugikan kepentingan yang wajar UIN Suska Riau.

2. Diarangi mengumumkan dan memperbanyak sebagian atau seluruh karya tulis ini dalam bentuk apapun tanpa izin UIN Suska Riau.

### 4.2.3. Visi dan Misi

#### 1. Visi

Adapun visi Lembaga Amil Zakat Swadaya Ummah adalah “menjadi lembaga amil zakat yang amanah dan profesional, menyantuni dan memberdayakan kaum *dhu'afa* serta korban bencana kemanusiaan”.

#### 2. Misi

- a. Mengelola dana masyarakat berupa zakat, infaq/sedekah, wakaf, hibah, dana kemanusiaan (*emergency fund corporate*), *corporate social responsibility*, dan dana lainnya secara profesional dan transparan dalam bentuk program karitas dan pemberdayaan dengan tujuan meringankan beban hidup kaum *dhu'afa*.
- b. Menjadi mediator perusahaan-perusahaan dan pemerintah dalam usaha meringankan beban hidup kaum *dhu'afa*.
- c. Inisiator dalam membuka lapangan kerja barn.
- d. Mewujudkan aset sosial masyarakat memberikan edukasi kepada semua pihak untuk turut bersama peduli terhadap nasib kaum *dhu'afa*.

### 4.2.4. Fungsi Lembaga Amil Zakat Swadaya Ummah

Fungsi :

1. Menjadikan suatu sarana lembaga keuangan bagi dan kelompok Usaha Mikro Kecil Menengah yang berada di daerah Pekanbaru.
2. Menyediakan pelayanan terbaik bagi yang berkaitan dengan keuangan, sosial dan kebutuhan umum lainnya seperti penyaluran zakat (*maal*) penyelenggaraan qurban dan lain-lain.

### 4.2.5. Struktur Organisasi Lembaga Amil Zakat Swadaya Ummah

Gambar 4.2 Struktur Organisasi LAZ Swadaya Ummah.

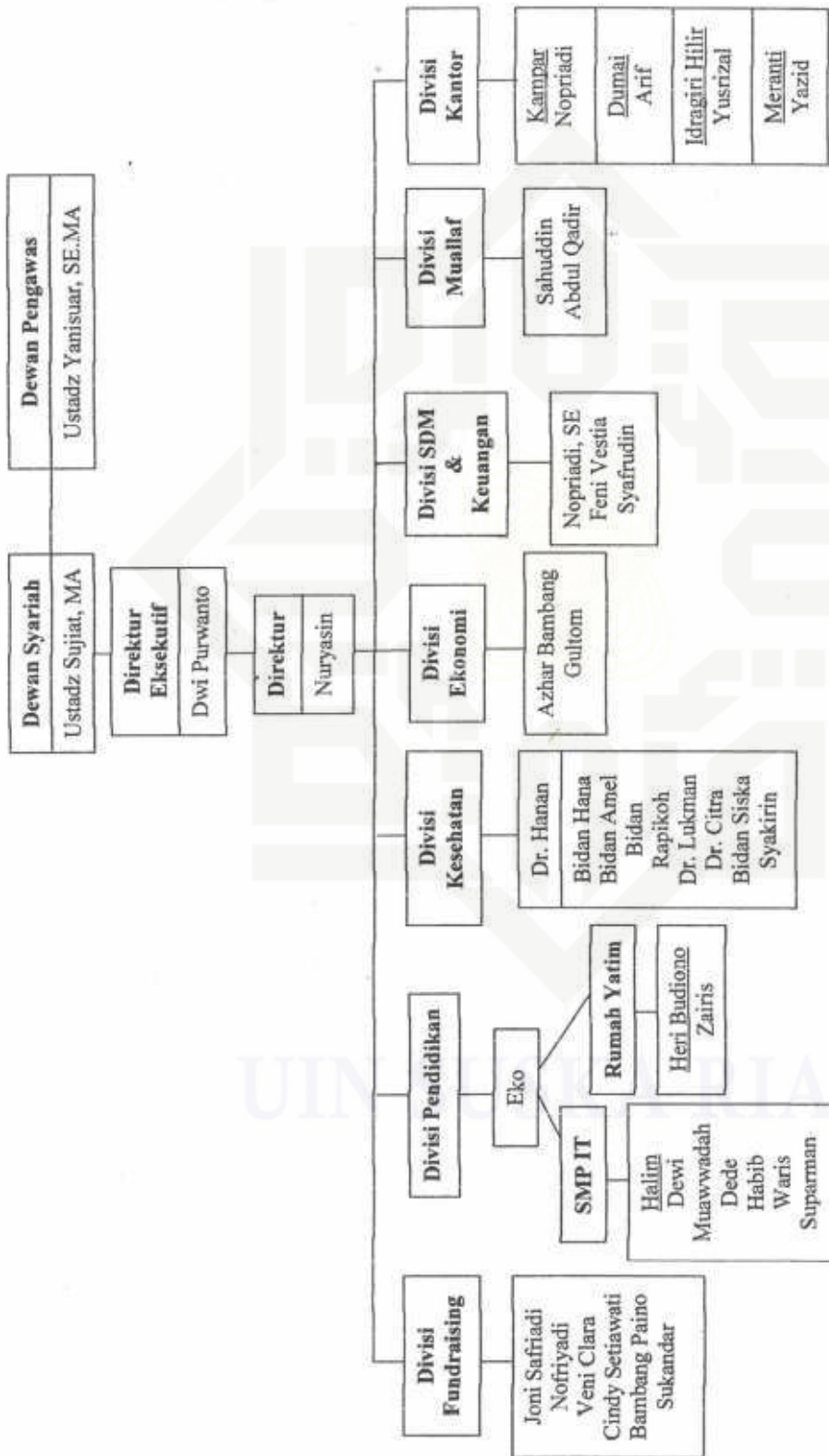

Hak Cipta Dilindungi Undang-Undang

1. Dilarang mengutip sebagian atau seluruh karya tulis ini tanpa mencantumkan dan menyebutkan sumber:
  - a. Pengutipan hanya untuk kepentingan pendidikan, penelitian, penulisan karya ilmiah, penyusunan laporan, penulisan kritik atau tinjauan suatu masalah.
  - b. Pengutipan tidak merugikan kepentingan yang wajar UIN Suska Riau.
2. Dilarang mengumumkan dan memperbanyak sebagian atau seluruh karya tulis ini dalam bentuk apapun tanpa izin UIN Suska Riau.

#### Hak Cipta Dilindungi Undang-Undang

1. Dilarang mengutip sebagian atau seluruh karya tulis ini tanpa mencantumkan dan menyebutkan sumber:

a. Pengutipan hanya untuk kepentingan pendidikan, penelitian, penulisan karya ilmiah, penyusunan laporan, penulisan kritik atau tinjauan suatu masalah.

b. Pengutipan tidak merugikan kepentingan yang wajar UIN Suska Riau.

2. Dilarang mengumumkan dan memperbanyak sebagian atau seluruh karya tulis ini dalam bentuk apapun tanpa izin UIN Suska Riau.

## 4.2.6. Program Lembaga Amil Zakat Swadaya Ummah

### 4.2.6.1. Rumah Sehat Insani

Rumah bersalin dan balai pengobatan insani yang dalam waktu dekat akan dikembangkan menjadi Rumah Sehat Insani yang area pengembangannya terletak di jalan Garuda Sakti Kelurahan Simpang Baru Kecamatan Tampan kota Pekanbaru Propinsi Riau Indonesia.

Program ini melayani kaum *dhuafa* dalam peningkatan mutu kesehatan berupa pengobatan umum, persalinan, khitanan, dan pemberian makanan tambahan baik pada situasi normal maupun apabila terjadi bencana. Sudah ratusan bahkan ribuan orang yang merasakan manfaat dari program tersebut. Zakat, infak, sedekah, yang diamanahkan kepada Lembaga Amil Zakat Swadaya Ummah turut andil mewujudkan masyarakat Indonesia yang sehat dan berdikari.

### 4.2.6.2. Beastudi Ummah

Beastudi ummah adalah program bantuan pendidikan bagi siswa yang kurang mampu maupun yang berprestasi untuk menekan angka putus sekolah. Bantuan berupa dana pendidikan, buku pelajaran, dan kelengkapan sekolah lainnya. Program ini telah menyebar di 11 kabupaten kota sepropinsi Riau dan propinsi Bengkulu. Dengan program ini, zakat, infak, sedekah, telah turut andil dalam meningkatkan sumber daya manusia Indonesia.

**Hak Cipta Dilindungi Undang-Undang**

1. Dilarang mengutip sebagian atau seluruh karya tulis ini tanpa mencantumkan dan menyebutkan sumber:
  - a. Pengutipan hanya untuk kepentingan pendidikan, penelitian, penulisan karya ilmiah, penyusunan laporan, penulisan kritik atau tinjauan suatu masalah.
  - b. Pengutipan tidak merugikan kepentingan yang wajar UIN Suska Riau.
2. Dilarang mengumumkan dan memperbanyak sebagian atau seluruh karya tulis ini dalam bentuk apapun tanpa izin UIN Suska Riau.

#### **4.2.6.3. Kampung Berdaya**

Kampung berdaya adalah program pemberdayaan masyarakat yang bertujuan meningkatkan pendapatan masyarakat kurang mampu sehingga dapat hidup lebih layak dan mandiri. Program ini menyentuh sektor riil diantaranya pertanian, perikanan, dan peternakan. Sehingga zakat, infak, sedekah yang diamanahkan kepada swadaya ummah dapat meningkatkan taraf hidup masyarakat Indonesia.

#### **4.2.6.4. Salam Qurban**

Salam qurban adalah program tebar hewan qurban yang bertujuan menumbuhkan simpati dan kepedulian kita kepada masyarakat dan daerah yang miskin, terisolir, minus, rawan pangan, dan daerah konflik kemanusiaan. Berbagi disaat hari raga qurban semakin memperkuat persaudaraan dan pentingnya arti berqurban, program ini sudah bedalan sejak 2003 hingga sekarang. Telah menyentuh ribuan orang penerima manfaat “qurban simpati”. Pequrban yang mempercayai dana qurbannya dikelola swadaya ummah berasal dari dalam dan luar negeri.

#### **4.2.6.5. Peduli bencana**

Peduli bencana adalah program bantuan kemanusiaan untuk kurban bencana alam, seperti gempa, tsunami, banjir, angin puting beliung, longsor, dan bencana asap.

Hak Cipta Dilindungi Undang-Undang

1. Dilarang mengutip sebagian atau seluruh karya tulis ini tanpa mencantumkan dan menyebutkan sumber:

a. Pengutipan hanya untuk kepentingan pendidikan, penelitian, penulisan karya ilmiah, penyusunan laporan, penulisan kritik atau tinjauan suatu masalah.

b. Pengutipan tidak merugikan kepentingan yang wajar UIN Suska Riau.

2. Dilarang mengumumkan dan memperbanyak sebagian atau seluruh karya tulis ini dalam bentuk apapun tanpa izin UIN Suska Riau.

## 4.2.7. Jejaring Program

### 4.2.7.1. Lembaga Rumah Sehat (LRS)

Lembaga Amil Zakat Swadaya Ummah mendirikan lembaga rumah sehat yang merupakan jejaring program penyaluran donasi masyarakat di bidang kesehatan bagi kaum *dhuafa*. Melalui lembaga ini kegiatan dan program kesehatan yang bertujuan untuk meringankan dan membantu kaum *dhuafa* dapat bedalan dengan lebih baik dan maksimal.

Adapun kegiatan yang dilakukan lembaga ini adalah

- a. Layanan pengobatan unium gratis
- b. Layanan kebidanan gratis
- c. Layanan khittan gratis
- d. Layanan peduli gizi balita
- e. Layanan mobil ambulan gratis
- f. Layanan korban bencana

### 4.2.7.2. Lembaga Pengembangan Cendekia

Lembaga Amil Zakat Swadaya Ummah mendirikan lembaga pengembangan cendekia yang merupakan jejaring program penyaluran donasi masyarakat di bidang pendidikan bagi kaum *dhuafa*. Melalui lembaga ini kegiatan dan program pendidikan yang bertujuan untuk meringankan dan membantu kaum *dhuafa* dapat ber alan dengan lebih baik dan maksimal.

Adapun kegiatan yang dilakukan lembaga ini adalah:

- a. Layanan beasiswa prestasi
- b. Layanan beastudi uniliver

- c. Santunan pendidikan
- d. SMART ekselensia Indonesia
- e. Sekolah taman guru
- f. SMP gurindam (Sekolah Unggulan Bebas Biaya)
- g. PAUD Center

© Hak cipta milik UIN Suska Riau

State Islamic University of Sultan Syarif Kasim Riau

**Hak Cipta Diindungi Undang-Undang**

1. Dilarang mengutip sebagian atau seluruh karya tulis ini tanpa mencantumkan dan menyebutkan sumber:
  - a. Pengutipan hanya untuk kepentingan pendidikan, penelitian, penulisan karya ilmiah, penyusunan laporan, penulisan kritik atau tinjauan suatu masalah.
  - b. Pengutipan tidak merugikan kepentingan yang wajar UIN Suska Riau.
2. Dilarang mengumumkan dan memperbanyak sebagian atau seluruh karya tulis ini dalam bentuk apapun tanpa izin UIN Suska Riau.

