



- Hak Cipta Dilindungi Undang-Undang
1. Dilarang mengutip sebagian atau seluruh karya tulis ini tanpa mencantumkan dan menyebutkan sumber:
 - a. Pengutipan hanya untuk kepentingan pendidikan, penelitian, penulisan karya ilmiah, penyusunan laporan, penulisan kritik atau tinjauan suatu masalah.
 - b. Pengutipan tidak merugikan kepentingan yang wajar UIN Suska Riau.
 2. Dilarang mengumumkan dan memperbanyak sebagian atau seluruh karya tulis ini dalam bentuk apapun tanpa izin UIN Suska Riau.

**PENGARUH PENDAPATAN DAN DANA TALANGAN TERHADAP
KEPUTUSAN JAMAAH MENDAFTAR UMRAH PADA
PT. AMANAH TRAVEL PEKANBARU**

SKRIPSI

*Diajukan Untuk Melengkapi dan Memenuhi Syarat Guna Memperoleh
Gelar Sarjana Ekonomi (S.E) Fakultas Syariah dan Hukum*



Oleh:

AYUNA FITRI NUR FADILA

NIM.12020521484

PROGRAM S1

JURUSAN EKONOMI SYARIAH

FAKULTAS SYARIAH DAN HUKUM

UNIVERSITAS ISLAM NEGERI SULTAN SYARIF KASIM RIAU

2024 M/1446 H



PERSETUJUAN PEMBIMBING

Skripsi dengan judul **“PENGARUH PENDAPATAN DAN DANA TALANGAN TERHADAP KEPUTUSAN JAMAAH UMRAH PADA PT. AMANAH TRAVEL PEKANBARU”**, yang di tulis oleh :

Nama : Ayuna Fitri nur Fadila

NIM : 12020521484

Program Studi : Ekonomi Syariah

Demikian Surat ini dibuat agar dapat diterima dan disetujui untuk diujikan dalam sidang munaqasyah Fakultas Syariah dan Hukum Universitas Islam Negeri Sultan Syarif Kasim Riau.

Pekanbaru, September 2024

Pembimbing I

Pembimbing I

Dr. Budi Azwar, SE., M.Ec
NIP. 19800104 4200801 1 005

Musnawati, SE, M.Ak
NIP. 19740206 200501 2003

UIN SUSKA RIAU

Hak Cipta Dilindungi Undang-Undang

© Hak cipta milik UIN Suska Riau
Sultan Syarif Kasim Riau

1. Dilarang mengutip sebagian atau seluruh karya tulis ini tanpa mencantumkan dan menyebutkan sumber:
 - a. Pengutipan hanya untuk kepentingan pendidikan, penelitian, penulisan karya ilmiah, penyusunan laporan, penulisan kritik atau tinjauan suatu masalah.
 - b. Pengutipan tidak merugikan kepentingan yang wajar UIN Suska Riau.
2. Dilarang mengumumkan dan memperbanyak sebagian atau seluruh karya tulis ini dalam bentuk apapun tanpa izin UIN Suska Riau.



PENGESAHAN

Skripsi dengan judul Pengaruh Pendapatan dan Dana Talangan Terhadap Keputusan Jama'ah Mendaftar Umrah pada PT. Amanah Travel Pekanbaru yang ditulis oleh:

Nama : Ayuna Fitri Nur Fadila

NIM : 12020521484

Program Studi : Ekonomi Syariah

Telah dimunaqasyahkan pada:

Hari : Kamis

Tanggal : 17 Oktober 2024

Pukul : 13.00 WIB

Tempat : Ruang Munaqasyah (gedung belajar Lt. 2)

Telah diperbaiki sesuai dengan permintaan Tim Penguji Munaqasyah Fakultas Syariah dan Hukum Universitas Islam Negeri Sultan Syarif Kasim Riau.

Pekanbaru, 30 Oktober 2024

TIM PENGUJI MUNAQASYAH

Ketua
Dr. Nurmasrina, S.E, M.Si

Sekretaris
Madona Khairunisa, S.E.I., M.E.Sy

Penguji I
Afdhol Rinaldi, S.E, M.Ec

Penguji II
Bambang Hermanto, M.Ag

Mengetahui

Dekan Fakultas Syariah dan Hukum



Dr. Zulkifli, M. Ag

NIP. 19741006 200501 1 005

1. Dilarang mengutip sebagian atau seluruh karya tulis ini tanpa mencantumkan dan menyebutkan sumber:
 a. Pengutipan hanya untuk kepentingan pendidikan, penelitian, penulisan karya ilmiah, penyusunan laporan, penulisan kritik atau tinjauan suatu masalah.
 b. Pengutipan tidak merugikan kepentingan yang wajar UIN Suska Riau.

2. Dilarang mengumumkan dan memperbanyak sebagian atau seluruh karya tulis ini dalam bentuk apapun tanpa izin UIN Suska Riau.

© Himpunan Mahasiswa Islam UIN Suska Riau
 Universitas Islam Negeri Sultan Syarif Kasim Riau



SURAT PERNYATAAN

Saya yang bertandatangan di bawah ini :

Nama : Ayuna Fitri Nur Fadila

NIM : 12020521484

Tempat/ Tgl. Lahir : Singingi, 18 Desember 2001

Fakultas/Pascasarjana : Syariah dan Hukum

Prodi : Ekonomi Syariah

Judul Skripsi : Pengaruh Pendapatan Dan Dana Talangan Terhadap Keputusan Jamaah Umrah Pada PT. Amanah Travel Pekanbaru

Menyatakan dengan sebenar-benarnya bahwa :

1. **Penulisan Disertai Skripsi** dengan judul sebagaimana tersebut di atas adalah hasil pemikiran dan penelitian saya sendiri.

2. **Semua kutipan** pada karya tulis saya ini sudah disebutkan sumbernya.

3. **Oleh karena itu** di Skripsi saya ini, saya nyatakan bebas dari plagiat.

4. **Apa bila dikemudian hari terbukti terdapat plagiat** dalam penulisan Skripsi saya tersebut, maka saya bersedia menerima sanksi sesuai peraturan perundang-undangan.

5. **Demikian Surat Pernyataan ini** saya buat dengan penuh kesadaran dan tanpa paksaan dari pihak manapun juga.

Pekanbaru, September 2024
 yataan



- Hak Cipta Cinduging nung nung
1. Dilarang mengutip sebagian atau seluruh karya tulis atau menggunakan sebagian atau seluruh isi karya tulis tersebut tanpa mengutip sumbernya.
 2. Dilarang mengutip dan memperbanyak sebagian atau seluruh karya tulis ini dalam bentuk apapun tanpa izin UIN Suska Riau.

ABSTRAK

Ayuna Fitri Nur Fadila (2024): Pengaruh Pendapatan Dan Dana Talangan Terhadap Keputusan Jamaah Mendaftar Umrah Pada PT. Amanah Travel pekanbaru

Pendapatan (revenue) dalam sebuah keluarga merupakan banyaknya penerimaan yang dapat dinilai dengan suatu mata uang yang dihasilkan oleh anggota keluarga dalam periode tertentu. Sedangkan Dana Talangan adalah dana yang disediakan oleh bank Indonesia yang digunakan untuk melakukan pembayaran terlebih dahulu. Penelitian ini bertujuan untuk mengetahui dan menganalisis pengaruh secara parsial pendapatan dan dana talangan terhadap keputusan jamaah mendaftar umrah pada PT. Amanah Travel Pekanbaru dan pengaruh secara simultan pendapatan dan dana talangan terhadap keputusan jamaah mendaftar umrah pada PT. Amanah Travel Pekanbaru

Metode penelitian ini deskriptif kuantitatif dengan sampel berjumlah 50 orang. Adapun teknik pengambilan sampel menggunakan sampling jenuh atau *sensus*, Dimana semua anggota populasi dijadikan sebagai sampel. Sumber data dalam penelitian ini menggunakan primer dan sekunder. Teknik pengumpulan data yang digunakan adalah kusioner, observasi dan dokumentasi. Lokasi penelitian PT. Amanah Travel Pekanbaru.

Hasil Pengujian hipotesis pada uji T (uji parsial) dari variabel Pendapatan (X1) dan Dana Talangan (X2) terhadap Keputusan Jamaah Umrah (Y) Pada PT. Amanah Travel Pekanbaru. Ditunjukkan pada variabel Pendapatan (X1) dengan nilai $t_{hitung} -0,395 > t_{tabel} 2,01174$ dengan tingkat signifikan sebesar $0,695 > 0,05$, yang artinya tidak terdapat pengaruh dan tidak signifikan terhadap keputusan jamaah umrah, variabel hasil dana talangan (X2) dengan nilai $t_{hitung} 7,770 > t_{tabel} 2,01174$ dengan tingkat signifikan $0,000 < 0,05$, yang artinya terdapat pengaruh dan signifikan terhadap keputusan jamaah umrah. Kemudian hasil pengujian hipotesis pada pada uji F (uji simultan) diperoleh $F_{hitung} 30,364 > F_{tabel} 3,20$ dengan tingkat signifikan sebesar $0,000 < 0,05$ yang berarti terdapat pengaruh positif dan signifikan terhadap keputusan jamaah umrah pada PT. Amanah Travel Pekanbaru. Dan Koefisien Determinasi (R²) dengan nilai R square sebesar 0.564 atau 56,4%. Hal ini menunjukkan bahwa semua variabel bebas yaitu pendapatan (X1) dan Dana Talangan (X2) berkontribusi bersama sama sebesar 56,4% terhadap keputusan jamaah mendaftar umrah. Sedangkan sisanya yaitu sebesar 0,436 atau 43,6% dipengaruhi oleh variabel lain yang tidak diteliti dalam penelitian ini.

Kata Kunci : Pendapatan, Dana Talangan, Keputusan Jamaah Umrah



Hak Cipta Dilindungi Undang-Undang

1. Dilarang mengutip sebagian atau seluruh karya tulis ini tanpa mencantumkan dan menyebutkan sumber:
 - a. Pengutipan hanya untuk kepentingan pendidikan, penelitian, penulisan karya ilmiah, penyusunan laporan, penulisan kritik atau tinjauan suatu masalah.
 - b. Pengutipan tidak merugikan kepentingan yang wajar UIN Suska Riau.
2. Dilarang mengumumkan dan memperbanyak sebagian atau seluruh karya tulis ini dalam bentuk apapun tanpa izin UIN Suska Riau.

KATA PENGANTAR

بِسْمِ اللَّهِ الرَّحْمَنِ الرَّحِيمِ

Assalamu'alaikum Wr.Wb

Alhamdulillah rabbil'alamin, penulis berhasil menyelesaikan skripsi ini. Shalawat dan salam senantiasa turunkan kepada Nabi Muhammad SAW, pemimpin umat yang telah membimbing kita. Segala puji dan syukur penulis sampaikan kepada Allah Yang Maha Esa, karena dengan limpahan rahmat dan kearah yang lebih baik.

Skripsi ini disusun dengan tujuan untuk melengkapi salah satu syarat memperoleh gelar Sarjana Strata Satu (S1) pada Fakultas Syariah dan Hukum Universitas Islam Negeri Sultan Syarif Kasim Riau dengan judul “**Pengaruh Pendapatan Dan Dana Talangan Terhadap Keputusan Jamaah Mendaftar Umrah Pada PT. Amanah Travel Pekanbaru**”.

Dalam penulisan skripsi ini penulis telah banyak mendapat dukungan, perhatian, bimbingan dari berbagai pihak, baik moral maupun material. Maka dari itu penulis mengucapkan terimakasih yang begitu besar kepada :

1. Orang tua tercinta Ayahanda Sutarman dan Ibunda Partik yang telah mendidik dan senantiasa memberi motivasi, doa, cinta dan kasih sayang serta memberikan dukungan secara moral dan materil sehingga penulis dapat menyelesaikan semua proses perkuliahan dengan lancar. Hanya doa yang bisa ananda sampaikan, semoga Allah SWT selalu memberikan kesehatan dan umur panjang yang berkah serta menjadikan tetesan keringat dan air mata dalam membiayai pendidikan ananda menjadi pahala yang terus mengalir hingga surga Allah SWT.



Hak Cipta Dilindungi Undang-Undang

1. Dilarang mengutip sebagian atau seluruh karya tulis ini tanpa mencantumkan dan menyebutkan sumber:
 - a. Pengutipan hanya untuk kepentingan pendidikan, penelitian, penulisan karya ilmiah, penyusunan laporan, penulisan kritik atau tinjauan suatu masalah.
 - b. Pengutipan tidak merugikan kepentingan yang wajar UIN Suska Riau.
 2. Dilarang mengumumkan dan memperbanyak sebagian atau seluruh karya tulis ini dalam bentuk apapun tanpa izin UIN Suska Riau.
- © Hak cipta milik UIN Suska Riau
2. Bapak Prof. Dr. Hairunas, M.Ag, selaku Rektor Universitas Islam Negeri Sultan Syarif Kasim Riau.
 3. Bapak Dr. Zulkifli, M.Ag selaku Dekan Fakultas Syariah dan Ilmu Hukum Universitas Islam Negeri Sultan Syarif Kasim Riau. Bapak Dr. H. Abdul Munir. Lc, MA Wakil Dekan I ,Bapak Dr. H. Mawardi, M.Si selaku Wakil Dekan II dan Ibu Sofia Hardani, M.Ag selaku Dekan III Fakultas Syariah dan Hukum Universitas Islam Negeri Sultan Syarif Kasim Riau.
 4. Bapak Nurwahid, S.Ag., M.ag selaku ketua jurusan Ekonomi Syariah dan Bapak Syamsurizal, SE, M.Sc, Ak selaku sekretaris jurusan Ekonomi Syariah UIN Suska Riau.
 5. Dosen penasehat Akademik, Ibu Zuraidah, M.Ag, yang telah senantiasa membimbing dan memberikan arahan selama menjalani perkuliahan.
 6. Bapak Dr. Budi Azwar, S.E,M.S, Ec selaku dosen pembimbing 1 dan Ibu Musnawati, SE., M.Ak selaku dosen pembimbing 2 yang telah banyak membantu penulis dalam perbaikan- perbaikan skripsi, arahan dan masukan yang bermanfaat sehingga penulis mampu menyelesaikan skripsi ini.
 7. Segenap dosen Fakultas Syariah dan Hukum Universitas Islam Negeri Sultan Syarif Kasim Riau yang telah memberikan ilmu kepada penulis selama duduk di bangku perkuliahan. Segenap karyawan dan tata usaha Universitas Islam Negeri Sultan Syarif Kasim Riau yang telah sabar dan ikhlas membantu penulis dalam segala hal urusan di kampus.
 8. Kepada kakak dan adik saya Rahmadani Syaputra, Antasari, M.Dahri dan Difky Nuhli terimakasih telah memberikan dukungan sehingga penulis bersemangat dalam menyelesaikan skripsi ini.



Hak Cipta Dilindungi Undang-Undang

1. Dilarang mengutip sebagian atau seluruh karya tulis ini tanpa mencantumkan dan menyebutkan sumber:
 - a. Pengutipan hanya untuk kepentingan pendidikan, penelitian, penulisan karya ilmiah, penyusunan laporan, penulisan kritik atau tinjauan suatu masalah.
 - b. Pengutipan tidak merugikan kepentingan yang wajar UIN Suska Riau.
2. Dilarang mengumumkan dan memperbanyak sebagian atau seluruh karya tulis ini dalam bentuk apapun tanpa izin UIN Suska Riau.

9. Kepada Dedi Setiawan S.H, yang memberikan dukungan dan semangat kepada penulis sejak masa perkuliahan hingga penelitian ini selesai.

10. Kepada Dina Puspa dan fradiyani Agustina, teman seperjuangan dari awal perkuliahan hingga akhir perkuliahan terimakasih sudah mau menemani dan memberikan bantuan kepada penulis semasa perkuliahan dimulai hingga akhir dari penulisan skripsi ini.

Semoga semua bantuan baik secara langsung maupun tidak langsung akan mendapatkan pahala berlipat ganda dari Allah SWT, Akhir kata, semoga skripsi ini memberikan banyak manfaat kepada yang membacanya.

Aamiin ya robbal alamin. Wassalamu'alaikum Wr. Wb

Pekanbaru, September 2024

Penulis

Ayuna Fitri Nur Fadila
12020521484



Hak Cipta Dilindungi Undang-Undang

1. Dilarang mengutip sebagian atau seluruh karya tulis ini tanpa mencantumkan dan menyebutkan sumber:
 - a. Pengutipan hanya untuk kepentingan pendidikan, penelitian, penulisan karya ilmiah, penyusunan laporan, penulisan kritik atau tinjauan suatu masalah.
 - b. Pengutipan tidak merugikan kepentingan yang wajar UIN Suska Riau.
2. Dilarang mengumumkan dan memperbanyak sebagian atau seluruh karya tulis ini dalam bentuk apapun tanpa izin UIN Suska Riau.

DAFTAR ISI

ABSTRAK	i
KATA PENGANTAR.....	ii
DAFTAR ISI.....	v
DAFTAR TABEL	vii
BAB I PENDAHULUAN.....	1
A. Latar Belakang Masalah	1
B. Batasan Masalah	5
C. Rumusan Masalah.....	6
D. Tujuan Penelitian	6
E. Manfaat Penelitian	7
F. Sistematika Penulisan	8
BAB II KAJIAN PUSTAKA.....	10
A. Kajian Teori	10
1. Pendapatn	10
a. Pengertian Pendapatn	10
b. Karakteristik Pendapatn.....	12
c. Jenis Jenis Pendapatn.....	13
d. Faktor-Faktor yang Mempengaruhi Pendapatn	13
e. Sumber Pendapatn	15
f. Indikator Peningkatan Pendapatn	17
2. Dana Talangan	17
a. Pengertian Dana Talangan.....	17
b. Bentuk dan macam dana talangan	18
c. Indikator Dana Talangan	19
3. Keputusan Jamaah.....	19
a. Pengertian Keputusan.....	19
b. Indikator keputusan	21
c. Faktor-Faktor yang Mempengaruhi Proses Pengambilan Keputusan	23



Hak Cipta Dilindungi Undang-Undang

1. Dilarang mengutip sebagian atau seluruh karya tulis ini tanpa mencantumkan dan menyebutkan sumber:
 - a. Pengutipan hanya untuk kepentingan pendidikan, penelitian, penulisan karya ilmiah, penyusunan laporan, penulisan kritik atau tinjauan suatu masalah.
 - b. Pengutipan tidak merugikan kepentingan yang wajar UIN Suska Riau.
2. Dilarang mengumumkan dan memperbanyak sebagian atau seluruh karya tulis ini dalam bentuk apapun tanpa izin UIN Suska Riau.

4. Umrah.....	23
a. Pengertian Umrah.....	23
b. Syarat Umrah.....	23
c. Rukun Umrah	24
d. Dasar Hukum Umrah.....	25
B. Penelitian Terdahulu	27
C. Kerangka Pemikiran	29
D. Definisi Operasional Variabel	30
E. Hipotesis	31
BAB III METODOLOGI PENELITIAN.....	32
A. Jenis dan Pendekatan Penelitian	32
B. Tempat dan Waktu Penelitian.....	32
C. Subjek dan Objek Penelitian.....	33
D. Populasi dan Sampel Penelitian	33
E. Sumber Data	35
F. Teknik Pengumpulan Data.....	35
G. Teknik Analisis Data	37
H. Gambaran Umum PT. Amanah Travel	42
BAB IV HASIL PENELITIAN DAN PEMBAHASAN.....	48
A. Hasil Penelitian	48
1. Analisis Deskripsi Responden.....	48
2. Deskripsi Variabel Penelitian.....	53
3. Hasil Analisis Data.....	56
B. Pembahasan Penelitian	70
BAB V KESIMPULAN DAN SARAN.....	74
A. Kesimpulan	74
B. Saran	75
DAFTAR PUSTAKA	76
LAMPIRAN	



BAB I PENDAHULUAN

A. Latar Belakang Masalah

Haji dan umrah merupakan salah satu ibadah yang diwajibkan bagi setiap umat muslim yang mampu. Kewajiban ini merupakan rukun islam yang kelima. Karena haji merupakan kewajiban, maka apabila orang yang mampu tidak melaksanakannya maka berdosa dan apabila melaksanakannya mendapat pahala. Sedangkan makna haji bagi umat islam merupakan respon terhadap panggilan Allah SWT. Haji dan umrah hanya diwajibkan sekali seumur hidup, ini berarti jika seseorang telah melaksanakannya yang pertama, maka selesailah kewajibannya.

Untuk yang kedua, ketiga dan seterusnya hanyalah sunnah. Hukum ibadah umrah ini masih masih terjadi perbedaan pendapat. Sebagian ulama mengatakan wajib dan sebagian yang lain mengatakan sunnah.

Umrah menjadi sebuah alternative perjalanan ibadah ke tanah suci walaupun tidak menggugurkan kewajiban haji. Kita sebagai umat muslim memiliki kewajiban untuk melaksanakan atau menunaikan ibadah haji dan umrah tersebut. Akan tetapi dalam karya tulis ini penulis hanya akan membahas pada Perspektif jamaah Umroh terhadap Dana Talangan Pt.Amanah Travel.

Perusahaan adalah suatu unit kegiatan produksi yang mengelola berbagai sumber daya untuk menyediakan barang dan jasa bagi masyarakat dengan tujuan untuk memperoleh keuntungan dan agar dapat memuaskan kebutuhan masyarakat.¹

¹ M.Mursid, Manajemen Pemasaran (Jakarta: PT Bumi Aksara, 2015), h 25.



Hak Cipta Dilindungi Undang-Undang

1. Dilarang mengutip sebagian atau seluruh karya tulis ini tanpa mencantumkan dan menyebutkan sumber:

- a. Pengutipan hanya untuk kepentingan pendidikan, penelitian, penulisan karya ilmiah, penyusunan laporan, penulisan kritik atau tinjauan suatu masalah.
- b. Pengutipan tidak merugikan kepentingan yang wajar UIN Suska Riau.

2. Dilarang mengumumkan dan memperbanyak sebagian atau seluruh karya tulis ini dalam bentuk apapun tanpa izin UIN Suska Riau.

Perusahaan merupakan suatu unit yang terdiri dari beberapa bagian, yang di dalamnya terdapat sekelompok orang yang saling bekerja sama sesuai dengan peraturan dan undang-undang yang berlaku.²

Suatu perusahaan yang bona fide³ harus pula membuat komitmen sebagai salah satu misi perusahaan untuk memberikan pelayanan. Sudah barang tentu bentuk dan sifat jasa pelayanan tersebut berbeda dari satu produk dengan produk lain. Misalnya, pelayanan yang diberikan oleh perusahaan yang bergerak dalam bidang jasa tentunya berbeda dengan pelayanan yang diberikan oleh perusahaan yang bergerak atau menghasilkan barang. Masyarakat selaku konsumen yang aktif tentunya akan senantiasa melihat dan memilih perusahaan yang mampu memberikan kualitas terbaik, baik itu dari segi produknya, fasilitasnya maupun pelayanan yang diberikan oleh perusahaan yang bersangkutan. Hal itu tentunya menjadi salah satu alasan bagi perusahaan untuk terus meningkatkan segala aspek yang berkaitan dengan produk yang ditawarkan kepada konsumen, karena pada dasarnya setiap manusia memiliki fitrah ingin mendapatkan pelayanan terbaik, khususnya dalam bidang jasa.⁴

Di antara permasalahan – permasalahan baru di sekitar kita yang nampak dan hangat adalah tentang Dana Talangan. Di satu sisi masyarakat memandang adanya dana talangan sebagai alternatif yang cukup menarik untuk mengatasi masalah Kurangnya Dana untuk beribadah. Dana talangan umroh atau sering disebut juga cicilan umroh sangat diperlukan buat kaum muslim yang memiliki keinginan kuat untuk melaksanakan ibadah umroh namun mereka terbatas dengan

² Kasmir, Kewirausahaan (Jakarta: Rajawali Pers, 2014), h 64.

³ Sondang P.Siagian, Manajemen Strategik (Jakarta: PT Bumi Aksara, 2012), h 49

⁴ Nina Rahmayanti, Manajemen Pelayanan Prima (Yogyakarta: Graha Ilmu, 2013), h70.



kondisi keuangannya artinya mereka bisa berangkat umroh namun bayarnya dengan cara diangsur atau dicicil melalui jasa keuangan yaitu PT. FIF (Federal International Finance) Atau biasa disebut A mitra.

Pihak perusahaan Travel PT. Amanah Pekanbaru Pada tahun 2017 Sampai saat ini telah melakukan kerjasama dengan pihak pembiaya dana talangan untuk jamaah Umroh. Dalam hal ini perusahaan A Mitra yang Sebagai pengganti biaya jasa keuangan A Mitra Dan PT. Amanah Travel untuk mengurus seluruh proses pendaftaran umroh berdasarkan pembebanan biaya yang sudah ditentukan secara pasti sebelumnya. Sementara telah diketahui bersama bahwa ujah adalah representasi dari akad Ijārah. Pembiayaan pada produk talangan umroh dilaksanakan guna memenuhi permintaan pasar yang sedang berkembang.

Dalam pelaksanaan obyek talangan biaya umroh pada jasa keuangan FIF (A Mitra) Yang telah bekerja sama dengan Pihak PT. Amanah Travel Pekanbaru menunjukkan jika uang muka (Down Payment) yang diberikan kepada pihak jasa keuangan FIF kecil maka angsuran yang diberikan dari pihak jasa FIF akan tergantung pada nasabah dalam lama pelunasan. Semakin lama nasabah mengambil angsuran maka keuntungan (provit) yang diperoleh pihak jasa keuangan akan besar begitupun sebaliknya.

Adapun yang melatar belakangi masalah diatas bahwasanya pembiayaan yang dilakukan A Mitra ini merupakan batuan bagi para jamaah yang ingin melaksanakan kegiatan ibadah umrah tapi terkendala dengan uang atau pembiayaan sehingga para jamaah yang ingin melakukan ibadah umrah melalui pihak travel PT. Amanah menyediakan berupa bantuan langsung yang di dapat melalui kerja

Hak Cipta Dilindungi Undang-Undang

1. Dilarang mengutip sebagian atau seluruh karya tulis ini tanpa mencantumkan dan menyebutkan sumber:

- a. Pengutipan hanya untuk kepentingan pendidikan, penelitian, penulisan karya ilmiah, penyusunan laporan, penulisan kritik atau tinjauan suatu masalah.
- b. Pengutipan tidak merugikan kepentingan yang wajar UIN Suska Riau.

2. Dilarang mengumumkan dan memperbanyak sebagian atau seluruh karya tulis ini dalam bentuk apapun tanpa izin UIN Suska Riau.

sama dengan perusahaan A Mitra. Dengan ketentuan setelah para jamaah pulang dari umrah kewajiban para jamaah adalah melunasi hutang yang telah ia pergunakan sebelumnya ketika ingin melakukan ibadah umrah ke tanah suci.

Dalam hal ini dijelaskan dalam tabel 1.1 tentang simulasi angsuran pembiayaan Umroh.

Tabel 1. 1
Simulasi Angsuran Pembiayaan Umroh

PEMBIAYAAN	JANGKA WAKTU (BULAN)					ASURANSI					ADMIN
	12	18	24	30	36	12	18	24	30	36	
	10.000.000	1.000.000	722.000	586.000	505.000	453.000	45.600	84.900	91.900	139.400	
11.000.000	1.100.000	795.000	644.000	556.000	498.000	50.200	93.500	101.000	153.500	165.000	
12.000.000	1.200.000	867.000	703.000	606.000	543.000	54.800	102.000	110.200	167.300	179.900	
13.000.000	1.300.000	939.000	761.000	657.000	589.000	59.300	110.400	119.300	181.400	195.100	
14.000.000	1.400.000	1.011.000	820.000	707.000	634.000	63.900	118.900	128.600	195.200	210.000	
15.000.000	1.500.000	1.083.000	878.000	758.000	679.000	68.400	127.300	137.700	209.300	224.900	
16.000.000	1.600.000	1.156.000	937.000	808.000	724.000	73.000	135.900	146.900	223.100	239.800	
17.000.000	1.700.000	1.228.000	995.000	859.000	770.000	77.600	144.400	156.000	237.100	255.100	
18.000.000	1.800.000	1.300.000	1.054.000	909.000	815.000	82.100	152.900	165.200	250.900	270.000	
19.000.000	1.900.000	1.372.000	1.112.000	959.000	860.000	86.700	161.300	174.300	264.700	284.900	
20.000.000	2.000.000	1.444.000	1.171.000	1.010.000	905.000	91.200	169.800	183.600	278.800	299.800	
21.000.000	2.100.000	1.517.000	1.229.000	1.060.000	950.000	95.800	178.400	192.700	292.600	314.700	
22.000.000	2.200.000	1.589.000	1.288.000	1.111.000	996.000	100.400	186.800	201.900	306.700	329.900	
23.000.000	2.300.000	1.661.000	1.346.000	1.161.000	1.041.000	104.900	195.300	211.000	320.500	344.800	
24.000.000	2.400.000	1.733.000	1.405.000	1.212.000	1.086.000	109.500	203.700	220.200	334.600	359.700	
25.000.000	2.500.000	1.805.000	1.463.000	1.262.000	1.131.000	114.000	212.200	229.300	348.400	374.600	
26.000.000	2.600.000	1.878.000	1.522.000	1.313.000	1.177.000	118.600	220.800	238.600	362.400	389.900	
27.000.000	2.700.000	1.950.000	1.581.000	1.363.000	1.222.000	123.200	229.300	247.800	376.200	404.800	
28.000.000	2.799.000	2.022.000	1.639.000	1.414.000	1.267.000	127.700	237.700	256.900	390.300	419.700	
29.000.000	2.899.000	2.094.000	1.698.000	1.464.000	1.312.000	132.200	246.200	266.200	404.100	434.600	
30.000.000	2.999.000	2.166.000	1.756.000	1.515.000	1.358.000	136.800	254.600	275.300	418.200	449.800	
31.000.000	3.099.000	2.239.000	1.815.000	1.565.000	1.403.000	141.400	263.200	284.500	432.000	464.700	
32.000.000	3.199.000	2.311.000	1.873.000	1.616.000	1.448.000	145.900	271.700	293.600	446.100	479.600	

PERSYARATAN PEMBIAYAAN UMROH

1. Foto KTP Suami Istri
2. Foto Kartu Keluarga
3. DP Minimal 20 % dari harga paket umroh
4. Biaya Admin 850.000, Asuransi sesuai jangka waktu cicilan
5. DP + Admin + Asuransi dibayar ke travel

PEMBIAYAAN < 32 JUTA TANPA AGUNAN

PEMBIAYAAN >32 JUTA DENGAN AGUNAN BPKB MOBIL



HUBUNGI : SIERA
0812-7554-581



Sumber: *PT. Amanah Travel di pekanbaru, 2023*

Dari tabel 1.1 diatas dapat dijelaskan bahwa angsuran yang harus di keluarkan untuk pembiayaan dana talangan umrah yang dilakukan oleh PT. Amanah Travel pekanbaru bahwasanya semakin besar biaya Dp yang dikeluarkan oleh nasabah semakin kecil angsuran yang akan dikeluarkan nasabah. Angsuran pembiayaan akan semakin kecil apabila jangka waktu pembiayaan yang diambil



Hak Cipta Dilindungi Undang-Undang

1. Dilarang mengutip sebagian atau seluruh karya tulis ini tanpa mencantumkan dan menyebutkan sumber:
 a. Pengutipan hanya untuk kepentingan pendidikan, penelitian, penulisan karya ilmiah, penyusunan laporan, penulisan kritik atau tinjauan suatu masalah.
 b. Pengutipan tidak merugikan kepentingan yang wajar UIN Suska Riau.

2. Dilarang mengumumkan dan memperbanyak sebagian atau seluruh karya tulis ini dalam bentuk apapun tanpa izin UIN Suska Riau.

oleh nasabah itu panjang, ketika nasabah mengambil dengan jangka waktu yang di singkat maka angsuran angka pembiayaan semakin besar pula.

Tabel I.2
Tabel Peminjam Dana Talangan Umrah

No	Tahun	Jumlah
1	2020	32 orang
2	2021	-
3	2022	7 orang
4	2023	11 orang

Sumber : *PT. Amanah Travel Pekanbaru, 2023*

Berdasarkan pada tabel diatas bahwa kondisi jumlah peminjam dana talangan umrah pada PT. Amanah Travel Pekanbaru pada tahun 2020 berjumlah 32 orang pada tahun 2021 PT amanah travel pekanbaru tidak melakukan kegiatan operasinya dikarenakan adanya wabah virus covid-19 sehingga menyebabkan tidak adanya peminjam dana talangan umrah pada tahun 2021, pada tahun 2022 berjumlah 7 orang, dan pada tahun 2023 berjumlah 11 orang.

Masalah inilah yang membuat peneliti tertarik untuk meneliti tentang bagaimana **“PENGARUH PENDAPATAN DAN DANA TALANGAN TERHADAP KEPUTUSAN JAMAAH MENDAFTAR UMRAH PADA PT. AMANAH TRAVEL PEKANBARU”**.

B. Batasan Masalah

Supaya penelitian ini hanya fokus dan bukan melenceng dari hal yang sedang dibahas, sehingga penulis membuat batasan permasalahan pada:

1. Penelitian ini membatasi pada Pengaruh Pendapatan Dan Dana Talangan Terhadap Keputusan Jamaah Mendaftar Umrah Pada PT. Amanah Travel Pekanbaru.



Hak Cipta Dilindungi Undang-Undang

1. Dilarang mengutip sebagian atau seluruh karya tulis ini tanpa mencantumkan dan menyebutkan sumber:
 - a. Pengutipan hanya untuk kepentingan pendidikan, penelitian, penulisan karya ilmiah, penyusunan laporan, penulisan kritik atau tinjauan suatu masalah.
 - b. Pengutipan tidak merugikan kepentingan yang wajar UIN Suska Riau.
2. Dilarang mengumumkan dan memperbanyak sebagian atau seluruh karya tulis ini dalam bentuk apapun tanpa izin UIN Suska Riau.

2. Penelitian ini membatasi pada pengaruh dana talangan terhadap keputusan jamaah mendaftar umrah pada PT. amanah travel pekanbaru.
3. Penelitian akan dilakukan pada seluruh jamaah umrah yang menggunakan dana talangan.

C. Rumusan Masalah

Berdasarkan uraian latar belakang diatas, makam rumusan masalah dari penelitian ini adalah sebagai berikut:

1. Apakah terdapat pengaruh secara parsial pendapatan dan dana talangan terhadap keputusan jamaah mendaftar umrah pada PT. amanah travel pekanbaru?
2. Apakah terdapat pengaruh secara simultan pendapatan dan dana talangan terhadap keputusan jamaah mendaftar umrah pada PT. amanah travel pekanbaru?

D. Tujuan Penelitian

Berdasarkan latar belakang dan rumusan masalah yang ada, tujuan yang hendak dan ingin dicapai dalam penelitian ini adalah sebagai berikut:

1. Untuk mengetahui pengaruh pendapatan dan dana talangan terhadap keputusan jamaah mendaftar umrah secara parsial pada PT. amanah travel di pekanbaru.
2. Untuk mengetahui pengaruh pendapatan dana talangan terhadap keputusan jamaah mendaftar umrah secara simultan pada PT. amanah travel di pekanbaru.



Hak Cipta Dilindungi Undang-Undang

E. Manfaat Penelitian

1. Manfaat Teoritis

- a. Hasil penelitian ini secara teoritis diharapkan memberikan sumbangan pemikiran yang berguna dalam pengembangan dibidang pendapatan dan dana talangan.
- b. Sebagai pijakan dan referensi pada penelitian-penelitian selanjutnya yang berhubungan dengan pendapatan dan dana talangan terhadap keputusan jamaah mendaftar umrah pada PT. Amanah Travel pekanbaru.

2. Manfaat Praktis

a. Manfaat untuk Perusahaan

Untuk pihak PT.Amanah Travel, penulis berharap hasil penelitian ini bisa memberikan bahan masukan kepada PT.Amanah Travel dalam meningkatkan kualitas pengendalian internal persediaan bahan baku.

b. Manfaat Untuk Akademik

Dengan adanya penelitian ini, penulis berharap dapat dijadikan sebagai sumbangsih kepustakaan Fakultas Syariah dan Hukum di Universitas Islam Negeri Sultan Syarif Kasim Riau.

c. Manfaat untuk Penelitian Selanjutnya

Dengan adanya penelitian ini, penulis berharap penelitian ini dapat memberikan refrensi untuk penelitian selanjutnya dengan tema yang sama namun dengan variabel yang berbeda.

1. Dilarang mengutip sebagian atau seluruh karya tulis ini tanpa mencantumkan dan menyebutkan sumber:
 - a. Pengutipan hanya untuk kepentingan pendidikan, penelitian, penulisan karya ilmiah, penyusunan laporan, penulisan kritik atau tinjauan suatu masalah.
 - b. Pengutipan tidak merugikan kepentingan yang wajar UIN Suska Riau.
2. Dilarang mengumumkan dan memperbanyak sebagian atau seluruh karya tulis ini dalam bentuk apapun tanpa izin UIN Suska Riau.



F. Sistematika Penulisan

Adapun sistematika pembahasan yang terdapat dalam penelitian ini adalah sebagai berikut :

BAB I : PENDAHULUAN

Bab ini merupakan bab pendahuluan terdiri dari antara lain latar belakang masalah, permasalahan yang memuat, identifikasi masalah, batasan masalah, dan rumusan masalah serta ditambah dengan tujuan penelitian dan manfaat penelitian.

BAB II : KAJIAN PUSTAKA

Dalam bab ini berisi tentang teori-teori yang membahas tentang pendapatan, dana talangan, keputusan jamaah, umrah, penelitian terdahulu, kerangka pemikiran, definisi operasional variabel dan hipotesis penelitian.

BAB III : METODE PENELITIAN

Pada Bab ini akan dijelaskan tentang jenis penelitian, pendekatan penelitian, lokasi penelitian, subjek dan objek penelitian, populasi dan sampel, sumber data, teknik pengumpulan data, analisis, dan gambaran umum PT. Amanah Travel pekanbaru.

BAB IV : HASIL PENELITIAN DAN PEMBAHASAN

Pada bab ini akan membahas mengenai hasil dari penelitian yaitu pengaruh secara parsial pendapatan dan dana talangan terhadap keputusan jamaah mendaftar umrah pada PT. amanah travel pekanbaru. dan pengaruh secara simultan pendapatan dan dana

talangan terhadap keputusan jamaah mendaftar umrah pada PT. amanah travel pekanbaru.

BAB V : KESIMPULAN DAN SARAN

Berisikan tentang penutup dan kesimpulan penulisan penelitian dan tentang kesimpulan dan pembahasan untuk menguraikan jawaban dari rumusan masalah dan saran-saran yang dapat diberikan.



Hak Cipta Dilindungi Undang-Undang

1. Dilarang mengutip sebagian atau seluruh karya tulis ini tanpa mencantumkan dan menyebutkan sumber:
 - a. Pengutipan hanya untuk kepentingan pendidikan, penelitian, penulisan karya ilmiah, penyusunan laporan, penulisan kritik atau tinjauan suatu masalah.
 - b. Pengutipan tidak merugikan kepentingan yang wajar UIN Suska Riau.
2. Dilarang mengumumkan dan memperbanyak sebagian atau seluruh karya tulis ini dalam bentuk apapun tanpa izin UIN Suska Riau.

1. Dilarang mengutip sebagian atau seluruh karya tulis ini tanpa mencantumkan dan menyebutkan sumber:
 - a. Pengutipan hanya untuk kepentingan pendidikan, penelitian, penulisan karya ilmiah, penyusunan laporan, penulisan kritik atau tinjauan suatu masalah.
 - b. Pengutipan tidak merugikan kepentingan yang wajar UIN Suska Riau.
2. Dilarang mengumumkan dan memperbanyak sebagian atau seluruh karya tulis ini dalam bentuk apapun tanpa izin UIN Suska Riau.

BAB II

KAJIAN PUSTAKA

A. Kajian Teori

1. Pendapat

a. Pengertian Pendapatan

Pendapatan merupakan salah satu unsur yang paling utama dari pembentukan laporan laba rugi dalam suatu perusahaan. Banyak yang bingung mengenai istilah pendapatan. Hal ini disebabkan pendapatan dapat diartikan sebagai revenue dan dapat juga diartikan sebagai income, maka income dapat diartikan sebagai penghasilan dan kata revenue sebagai pendapatan penghasilan maupun keuntungan.

Pendapatan sangat berpengaruh bagi keseluruhan hidup perusahaan, semakin besar pendapatan yang diperoleh maka semakin besar kemampuan perusahaan untuk membiayai segala pengeluaran dan kegiatan-kegiatan yang akan dilakukan oleh perusahaan. Selain itu pendapatan juga berpengaruh terhadap laba rugi perusahaan yang tersaji dalam laporan laba rugi maka, pendapatan adalah darah kehidupan dari suatu perusahaan.

Pengertian pendapatan adalah Penghasilan (income) adalah kenaikan manfaat ekonomi selama satu periode akuntansi dalam bentuk pemasukan atau penambahan aset atau penurunan kewajiban yang mengakibatkan kenaikan ekuitas yang tidak berasal dari kontribusi penanam modal.⁵

⁵ Kartikahadi,.dkk, Pay Jurnal Keuangan dan Perbankan. Vol.2 No. 1 juni 2020



Pengertian pendapatan adalah sebagai aliran masuk dari manfaat ekonomi yang berasal dari kegiatan normal bisnis. Pendapatan didefinisikan sebagai aliran masuk bruto dari manfaat ekonomis selama periode, muncul dari aktivitas bisnis normal, dan menghasilkan kenaikan ekuitas yang jelas bukan dari kontribusi pemilik ekuitas.⁶

Dalam kamus besar bahasa Indonesia pendapatan adalah hasil kerja (usaha atau sebagainya). Sedangkan pendapatan dalam kamus manajemen adalah uang yang diterima oleh perorangan, perusahaan dan organisasi lain dalam bentuk upah, gaji, sewa, bunga, komisi, ongkos dan laba.⁷

Pendapatan adalah jumlah yang dibebankan kepada langganan untuk barang dan jasa yang dijual.⁸ Pendapatan adalah aliran masuk aktiva atau pengurangan utang yang diperoleh dari hasil penyerahan barang atau jasa kepada para pelanggan.⁹

Soekartawi menjelaskan pendapatan akan mempengaruhi banyaknya barang yang dikonsumsi, bahwa sering kali dijumpai dengan bertambahnya pendapatan, maka barang yang dikonsumsi bukan saja bertambah, tapi juga kualitas barang tersebut ikut menjadi perhatian. Misalnya sebelum adanya penambahan pendapatan beras yang dikonsumsi adalah kualitas yang kurang baik, akan tetapi setelah adanya

⁶ Greuning, Analisis pengakuan Pendapatan Jasa Konstruksi Dalam Rangka Penyajian Laporan Keuangan Pada (PT Multipanel Intermitra Mandiri, 2020) h.5

⁷ BN. Marbun, Kamus Manajemen, (Jakarta: Pustaka Sinar Harapan, 2003), h. 230

⁸ Soemarso S.R Akuntansi Suatu Pengantar. Edisi Lima. Jakarta: Salemba Empat (2009, hal.54)

⁹ *Ibid* h. 34

Hak Cipta Dilindungi Undang-Undang

1. Dilarang mengutip sebagian atau seluruh karya tulis ini tanpa mencantumkan dan menyebutkan sumber:

a. Pengutipan hanya untuk kepentingan pendidikan, penelitian, penulisan karya ilmiah, penyusunan laporan, penulisan kritik atau tinjauan suatu masalah.

b. Pengutipan tidak merugikan kepentingan yang wajar UIN Suska Riau.

2. Dilarang mengumumkan dan memperbanyak sebagian atau seluruh karya tulis ini dalam bentuk apapun tanpa izin UIN Suska Riau.



Hak Cipta Dilindungi Undang-Undang

1. Dilarang mengutip sebagian atau seluruh karya tulis ini tanpa mencantumkan dan menyebutkan sumber:
 - a. Pengutipan hanya untuk kepentingan pendidikan, penelitian, penulisan karya ilmiah, penyusunan laporan, penulisan kritik atau tinjauan suatu masalah.
 - b. Pengutipan tidak merugikan kepentingan yang wajar UIN Suska Riau.
2. Dilarang mengumumkan dan memperbanyak sebagian atau seluruh karya tulis ini dalam bentuk apapun tanpa izin UIN Suska Riau.

penambahan pendapatan maka konsumsi beras menjadi kualitas yang lebih baik.¹⁰

Pendapatan (revenue) dalam sebuah keluarga merupakan banyaknya penerimaan yang dapat dinilai dengan suatu mata uang yang dihasilkan oleh anggota keluarga dalam periode tertentu. Seseorang ingin mengkonsumsi sesuatu, maka dia harus memiliki pendapatan. Dalam teori *case dan fir* “konsumsi merupakan fungsi positif dari pendapatan, semakin banyak pendapatan, semakin banyak pula konsumsi yang cenderung dilakukan”.

Berdasarkan pengertian menurut para ahli diatas dapat disimpulkan bahwa pendapatan adalah arus kas masuk yang berasal dari kegiatan normal perusahaan dalam penciptaan barang atau jasa yang mengakibatkan kenaikan aktiva dan penurunan kewajiban.

b. Karakteristik Pendapatan

Walaupun jenis pendapatan yang dimiliki setiap perusahaan berbeda-beda, tetapi dari sudut akuntansi seluruh pendapatan tersebut mulai dari kelompok pendapatan yang berasal dari penjualan barang jadi hingga pendapatan dari penjualan jasa memiliki karakteristik yang sama dalam pencatatannya. Karakteristik pendapatan dibagi menjadi dua karakteristik yaitu:

- a. Jika bertambah saldonya, harus dicatat disisi kradit. Setiap pencatatan di sisi kredit berarti akan menambah saldo pendapatan tersebut.

¹⁰ Soekartawi, Faktor-faktor Produksi,(Jakarta: Salemba Empat, 2014), h. 132

Hak Cipta Dilindungi Undang-Undang

1. Dilarang mengutip sebagian atau seluruh karya tulis ini tanpa mencantumkan dan menyebutkan sumber:
 - a. Pengutipan hanya untuk kepentingan pendidikan, penelitian, penulisan karya ilmiah, penyusunan laporan, penulisan kritik atau tinjauan suatu masalah.
 - b. Pengutipan tidak merugikan kepentingan yang wajar UIN Suska Riau.
2. Dilarang mengumumkan dan memperbanyak sebagian atau seluruh karya tulis ini dalam bentuk apapun tanpa izin UIN Suska Riau.

- b. Jika berkurang saldonya harus dicatat di sisi debet. Setiap pencatatan di sisi debet berarti akan mengurangi saldo pendapatan tersebut.¹¹

Karakteristik pendapatan adalah:

- a) Bahwa pendapatan itu muncul dari kegiatan-kegiatan pokok perusahaan dalam mencari laba.
- b) Bahwa pendapatan itu sifatnya berulang-ulang atau berkesinambungan kegiatan kegiatan pokok tersebut pada dasarnya berada dibawah kendali manajemen.¹²

c. Jenis Jenis Pendapatan

Dalam praktiknya komponen pendapatan yang dilaporkan dalam laporan laba rugi terdiri dari dua jenis, yaitu:

- a. Pendapatan atau penghasilan yang diperoleh dari usaha pokok (usaha utama) perusahaan.
- b. Pendapatan atau penghasilan yang diperoleh dari luar usaha pokok (usaha sampingan) perusahaan.¹³

d. Faktor-Faktor yang Mempengaruhi Pendapatan

Adapun faktor-faktor yang mempengaruhi volume pendapatan dalam perusahaan adalah sebagai berikut:

- a. Kondisi dan kemampuan penjualan
- b. Kondisi pasar
- c. Modal

¹¹ *Ibid* h,67

¹² Hery dan Widyawati Lekok. Akuntansi Keuangan Menengah.(Jakarta: Bumi Aksara 2012) h. 24.

¹³ Kasmir. Analisis Laporan Keuangan. Edisi Pertama Cetakan Kelima (Jakarta: Raja Grafindo Persada 2012), h. 46



Hak Cipta Dilindungi Undang-Undang

1. Dilarang mengutip sebagian atau seluruh karya tulis ini tanpa mencantumkan dan menyebutkan sumber:
 - a. Pengutipan hanya untuk kepentingan pendidikan, penelitian, penulisan karya ilmiah, penyusunan laporan, penulisan kritik atau tinjauan suatu masalah.
 - b. Pengutipan tidak merugikan kepentingan yang wajar UIN Suska Riau.
2. Dilarang mengumumkan dan memperbanyak sebagian atau seluruh karya tulis ini dalam bentuk apapun tanpa izin UIN Suska Riau.

d. Kondisi operasional perusahaan.¹⁴

Pendapatan dipengaruhi oleh beberapa faktor yaitu sebagai berikut:

- a. Produk Salah satu tugas utama dari manajemen penjualan adalah desain produk yaitu mereka merupakan pemberi saran perbaikan yang diperlukan desain produk dengan akibat dari keluhan para pelanggan.
- b. Harga Jumlah uang yang harus dibayarkan konsumen untuk mendapatkan suatu produk dengan akibat dari keluhan para pelanggan.
- c. Distribusi
Perantara barang dari produsen ke konsumen, semakin luas pendistribusiannya maka akan mempengaruhi penjualan promosi.
- d. Promosi Promosi merupakan kegiatan yang dilakukan perusahaan dengan tujuan utama menginformasikan, mempengaruhi dan mengingatkan konsumen agar memilih program yang diberikan perusahaan.¹⁵

Adapun faktor-faktor yang mempengaruhi pendapatan adalah sebagai berikut:¹⁶

- a. Kesempatan kerja yang tersedia Semakin banyak kesempatan kerja yang tersedia berarti semakin banyak penghasilan yang bisa diperoleh dari hasil kerja tersebut.

¹⁴ Mulyadi. Sistem Akuntansi, Edisi ke-3, Cetakan ke-5. Penerbit Salemba. Empat, 2013, h. 127

¹⁵ *Ibid* h. 8

¹⁶ *Ibid*, h. 29.



Hak Cipta Dilindungi Undang-Undang

1. Dilarang mengutip sebagian atau seluruh karya tulis ini tanpa mencantumkan dan menyebutkan sumber:
 - a. Pengutipan hanya untuk kepentingan pendidikan, penelitian, penulisan karya ilmiah, penyusunan laporan, penulisan kritik atau tinjauan suatu masalah.
 - b. Pengutipan tidak merugikan kepentingan yang wajar UIN Suska Riau.
2. Dilarang mengumumkan dan memperbanyak sebagian atau seluruh karya tulis ini dalam bentuk apapun tanpa izin UIN Suska Riau.

- b. Kecakapan dan keahlian Dengan bekal kecakapan dan keahlian yang tinggi akan dapat meningkatkan efisiensi dan efektifitas yang pada akhirnya berpengaruh pula terhadap penghasilan.
- c. Motivasi Motivasi atau dorongan juga mempengaruhi jumlah penghasilan yang diperoleh, semakin besar dorongan seseorang untuk melakukan pekerjaan, semakin besar pula penghasilan yang diperoleh.
- d. Keuletan bekerja Pengertian keuletan dapat disamakan dengan ketekunan, keberanian untuk menghadapi segala macam tantangan. Bila saat menghadapi kegagalan maka kegagalan tersebut dijadikan sebagai bekal untuk meniti ke arah kesuksesan dan keberhasilan.
- e. Banyak sedikitnya modal yang digunakan Besar kecilnya usaha yang dilakukan seseorang sangat dipengaruhi oleh besar kecilnya modal yang dipergunakan.

e. Sumber Pendapatan

Pendapatan seseorang harus dapat digunakan untuk menentukan tingkat kesejahteraan sebab dengan pendapatan seseorang akan dapat memenuhi kebutuhan hidupnya sehari-hari baik secara langsung maupun tidak langsung. Sumber pendapatan masyarakat terdiri dari:

- a. Di sektor formal berupa gaji dan upah yang diperoleh secara tetap dan jumlah yang telah ditentukan
- b. Di sektor informal berupa pendapatan yang bersumber dari perolehan atau penghasilan tambahan seperti: penghasilan dagang, tukang, buruh, dan lain-lain



Hak Cipta Dilindungi Undang-Undang

1. Dilarang mengutip sebagian atau seluruh karya tulis ini tanpa mencantumkan dan menyebutkan sumber:
 - a. Pengutipan hanya untuk kepentingan pendidikan, penelitian, penulisan karya ilmiah, penyusunan laporan, penulisan kritik atau tinjauan suatu masalah.
 - b. Pengutipan tidak merugikan kepentingan yang wajar UIN Suska Riau.
2. Dilarang mengumumkan dan memperbanyak sebagian atau seluruh karya tulis ini dalam bentuk apapun tanpa izin UIN Suska Riau.

- c. Di sektor subsisten merupakan pendapatan yang bersumber dari hasil usaha sendiri berupa tanaman, ternak, kiriman dan pemberian orang lain.
- d. Pendapatan sektor informal adalah segala penghasilan yang berupa uang maupun barang yang diterima, biasanya sebagai balas jasa dari sektor informal.

Sumber pendapatan ini berupa:¹⁷

- a. Pendapatan dari usaha, meliputi: hasil bersih dari hasil usaha sendiri, komisi dan penjualan
- b. Pendapatan dari investasi
- c. Pendapatan dari keuntungan sosial. Pendapatan yang dimaksud dalam penelitian ini adalah pendapatan bersih yang merupakan hasil yang diterima dari jumlah seluruh penerimaan setelah dikurangi pengeluaran biaya operasi. Sementara pendapatan diperoleh apabila terjadi transaksi antar pedagang dengan pembeli dalam satu kesepakatan bersama.

Pendapatan yang dimaksud dalam penelitian ini adalah pendapatan bersih yang merupakan hasil yang diterima dari jumlah seluruh penerimaan setelah dikurangi pengeluaran biaya operasi. Sementara pendapatan diperoleh apabila terjadi transaksi antar pedagang dengan pembeli dalam satu kesepakatan bersama.

¹⁷ Rosy Pradipta Angga Purnama, Analisis Pengaruh Modal, Tenaga Kerja, Lama Usaha, Dan Teknologi Proses Produksi Terhadap Produksi Kerajinan Kendang Jimbe Di Kota Bliar, jurnal ilmiah (Malang: Universitas Brawijaya, 2014)



Hak Cipta Dilindungi Undang-Undang

1. Dilarang mengutip sebagian atau seluruh karya tulis ini tanpa mencantumkan dan menyebutkan sumber:
 a. Pengutipan hanya untuk kepentingan pendidikan, penelitian, penulisan karya ilmiah, penyusunan laporan, penulisan kritik atau tinjauan suatu masalah.
 b. Pengutipan tidak merugikan kepentingan yang wajar UIN Suska Riau.

2. Dilarang mengumumkan dan memperbanyak sebagian atau seluruh karya tulis ini dalam bentuk apapun tanpa izin UIN Suska Riau.

© Hak cipta milik UIN Suska Riau

State Islamic University of Sultan Syarif Kasim Riau

f. Indikator Peningkatan Pendapatan

Indikator indikator peningkatan pendapatan antara lain:

- a. Penghasilan yang diterima perbulan
- b. Pekerjaan
- c. Beban keluarga yang ditanggung¹⁸

2. Dana Talangan

a. Pengertian Dana Talangan

Dana talangan dalam KBBI adalah dana yang disediakan oleh bank Indonesia yang digunakan untuk melakukan pembayaran terlebih dahulu kepada bank dan akan menjadi hutang bank tersebut kepada bank Indonesia.

Dana yang disediakan oleh bank Indonesia yang digunakan untuk melakukan pembayaran terlebih dahulu kepada kreditur bank dan akan hutang kepada bank Indonesia dana yang diberikan lebih dahulu sebelum surat keputusan otoritas disetujui. Dalam istilah bank syariah dana talangan bisa disebut pembiayaan multijasa dapat dipahami dengan menelusuri kodifikasi produk perbankan syariah yang diterbitkan oleh bank Indonesia dan fatwa dean syariah nasional Indonesia.

Pembiayaan multijasa adalah kegiatan penyaluran dana dalam bentuk pembiayaan berdasarkan akad ijarah. Dalam keuangan anatara lain dalam bentuk pelayanan pendidikan, kesehatan, ketenagakerjaan dan kepariwisataan.

¹⁸ Danang Sunyoto. Metodologi Penelitian akuntansi. (Bandung: PT. Refika Aditama Anggota Ikapi.2018), h. 17



Kegiatan penyaluran dana dalam bentuk pembiayaan berdasarkan akad ijarah untuk transaksi multijasa berlaku persyaratan kurang lebih sebagai berikut:

- a. Bank dapat menggunakan akad ijarah untuk transaksi multijasa dalam jasa keuangan anatara lain salam bentuk pelayanan pendidikan, kesehatan dan kepariwisataan.
- b. Dalam pembiayaan kepada nasabah yang menggunakan akad ijarah untuk transaksi multijasa.
- c. Besar ujah atau fee harus disepakati di awal dan dinyatakan dalam bentuk nominal bukan dalam bentuk presentase.

b. Bentuk dan macam dana talangan

Macam macam pembiayaan multijasa atau dana talangan menurut fatwa dewan syariah nasional Indonesia No:44/DSNMUI/V11/2004 tentang pembiayaan multijasa memiliki ketentuan sebagai berikut:

- a. Pembiayaan multijasa hukumnya boleh (jaiz) dengan menggunakan akad ijarah atau kafalah.
- b. Dalam hal LKS menggunakan akad ijarah, maka harus mengikuti semua ketentuan yang ada dalam fatwa ijarah.
- c. Dalam hal LKS menggunakan akad kafalah, maka harus mengikuti semua ketentuan yang ada dalam fatwa kafalah.
- d. Dalam kedua pembiayaan multijasa tersebut, LKS dapat memperoleh imbalan jasa (ujrah) atau fee.

Hak Cipta Dilindungi Undang-Undang

1. Dilarang mengutip sebagian atau seluruh karya tulis ini tanpa mencantumkan dan menyebutkan sumber:

- a. Pengutipan hanya untuk kepentingan pendidikan, penelitian, penulisan karya ilmiah, penyusunan laporan, penulisan kritik atau tinjauan suatu masalah.
- b. Pengutipan tidak merugikan kepentingan yang wajar UIN Suska Riau.

2. Dilarang mengumumkan dan memperbanyak sebagian atau seluruh karya tulis ini dalam bentuk apapun tanpa izin UIN Suska Riau.

Hak Cipta Dilindungi Undang-Undang

1. Dilarang mengutip sebagian atau seluruh karya tulis ini tanpa mencantumkan dan menyebutkan sumber:
 - a. Pengutipan hanya untuk kepentingan pendidikan, penelitian, penulisan karya ilmiah, penyusunan laporan, penulisan kritik atau tinjauan suatu masalah.
 - b. Pengutipan tidak merugikan kepentingan yang wajar UIN Suska Riau.
2. Dilarang mengumumkan dan memperbanyak sebagian atau seluruh karya tulis ini dalam bentuk apapun tanpa izin UIN Suska Riau.

- e. Besar ujah atau fee harus disepakati diawal dan dinyatakan dalam bentuk nominal bukan dalam bentuk prosentase.¹⁹

c. Indikator Dana Talangan

- a. Bentuk produk pembiayaan yang menarik.
- b. Adanya kebutuhan masyarakat.
- c. Sistem pembayaran angsuran yang cukup fleksibel.
- d. Sistem ujah/fee yang simple dan dibayar didepan.
- e. Hemat waktu dan biaya karena tidak perlu menunggu waktu terlalu lama untuk berangkat umrah.²⁰

3. Keputusan Jamaah

a. Pengertian Keputusan

Keputusan adalah bentuk pemecahan masalah yang dilakukan setelah memilih satu dari berbagai alternatif yang dibuat. Sementara itu, pengambilan keputusan adalah pemilihan alternatif yang paling baik dari sekian banyak alternatif secara sistematis untuk ditindaklanjuti sebagai pemecahan masalah.²¹

Pengertian yang hampir sama juga dijelaskan oleh Didin Kurniadin dan Imam Machali keputusan adalah hasil pemecahan masalah yang dihadapinya dengan tegas. Hal ini berkaitan dengan jawaban atas pertanyaan-pertanyaan mengenai apa yang dilakukan dan seterusnya mengenai unsur perencanaan. Terutama, keputusan itu dibuat untuk

¹⁹ DSN MUI-Bank Indonesia, himpunan Fatwa dewan syariah nasional MUI, (Jakarta; CV. Gaung persada, 2023), h.328

²⁰ Fauzia nur hasanah, mutiah khaira sihotang, jurnal manajemen akuntansi (JUMSI), mei 2023 h.1458-1464.

²¹ Hendra Riofita, Perilaku Organisasi, (Pekanbaru: Cv Mutiara Pesisir, 2015), h.36-37

Hak Cipta Dilindungi Undang-Undang

1. Dilarang mengutip sebagian atau seluruh karya tulis ini tanpa mencantumkan dan menyebutkan sumber:

- a. Pengutipan hanya untuk kepentingan pendidikan, penelitian, penulisan karya ilmiah, penyusunan laporan, penulisan kritik atau tinjauan suatu masalah.
- b. Pengutipan tidak merugikan kepentingan yang wajar UIN Suska Riau.

2. Dilarang mengumumkan dan memperbanyak sebagian atau seluruh karya tulis ini dalam bentuk apapun tanpa izin UIN Suska Riau.

menghadapi masalah-masalah atau kesalahan yang terjadi terhadap rencana yang telah digariskan atau penyimpangan serius terhadap rencana yang telah ditetapkan sebelumnya.²²

Keputusan merupakan unsur yang sangat penting bakat kepemimpinan seseorang dapat dilihat dari kemampuannya mengambil keputusan yang tepat. Keputusan yang tepat adalah keputusan yang berbobot dan dapat diterima.²³

Keputusan adalah proses penelusuran masalah yang berawal dari latar belakang masalah, identifikasi masalah hingga kepada terbentuknya kesimpulan atau rekomendasi. Rekomendasi itulah yang selanjutnya dipakai dan digunakan sebagai pedoman basis dalam pengambilan keputusan. Oleh karena ini begitu begitu besarnya pengaruh yang akan terjadi jika seandainya rekomendasi yang dihasilkan tersebut terdapat kekeliruan atau adanya kesalahan-kesalahan yang tersembunyi karena faktor ketidakhati-hatian dalam melakukan pengkajian masalah.²⁴

Keputusan adalah suatu pengakhiran dari pada proses pemikiran tentang suatu masalah atau problema untuk menjawab pertanyaan apa yang harus diperbuat guna mengatasi masalah masalah tersebut, dengan menjatuhkan pilihan pada suatu alternatif.²⁵

²² Kurniadin dan Imam Machali, *Manajemen Pendidikan Konsep dan Prinsip Pengelolaan Pendidikan*, (Jogjakarta:PT.Ar-Ruzz Media, 2016), h.322-323

²³ *Ibid*, h.323

²⁴ Irham Fahmi, *Perilaku Organisasi*, (Bandung: Alfabeta, 2014), hlm.233

²⁵ Hendra Riofita, *Op.Cit*, h. 116



Hak Cipta Dilindungi Undang-Undang

1. Dilarang mengutip sebagian atau seluruh karya tulis ini tanpa mencantumkan dan menyebutkan sumber:
 - a. Pengutipan hanya untuk kepentingan pendidikan, penelitian, penulisan karya ilmiah, penyusunan laporan, penulisan kritik atau tinjauan suatu masalah.
 - b. Pengutipan tidak merugikan kepentingan yang wajar UIN Suska Riau.
2. Dilarang mengumumkan dan memperbanyak sebagian atau seluruh karya tulis ini dalam bentuk apapun tanpa izin UIN Suska Riau.

Dari defenisi diatas dapat penulis simpulkan bahwa keputusan merupakan suatu pemecahan masalah sebagai suatu hukum situasi yang dilakukan melalui pemilihan satu alternatif dari beberapa alternatif.

b. Indikator keputusan

Mengidentifikasi sembilan indikator kompetensi pengambilan keputusan yaitu:

- a. Kesiediaan untuk membuat pilihan. Kontrol keputusan, atau kemauan untuk memilih, adalah prasyarat untuk pengambilan keputusan yang matang dan kompeten. Kontrol keputusan terkait dengan locus of control internal dan harga diri yang tinggi.
- b. Comprehension (Pemahaman) Pemahaman mengacu pada memahami aktivitas pengambilan keputusan sebagai proses kognitif. Telah diperdebatkan bahwa pengetahuan tentang proses kognitif seseorang (pemahaman metakognitif) dapat menjadi persyaratan bersama untuk kinerja yang kompeten dari kegiatan seperti membaca, memori, pemecahan masalah, dan dengan perluasan, pengambilan keputusan mengidentifikasi tiga kategori metakognisi: pengetahuan orang, pengetahuan tugas, dan pengetahuan strategi.
- c. Creative problem-solving (Kreatif pemecahan masalah) Pemecahan masalah dalam pengambilan keputusan melibatkan klarifikasi keadaan tujuan yang tidak jelas dan definisi masalah;

pembuatan alternatif pilihan (berbagai cara untuk menyelesaikan dilema); kombinasi kreatif dari alternatif pilihan untuk menghasilkan alternatif baru; dan konseptualisasi urutan langkah-langkah untuk bergerak ke arah tujuan yang disukai.

- d. **Compromise (Kompromi).** Kompetensi dalam pengambilan keputusan juga ditemukan dalam kesediaan untuk menerima kompromi untuk memodifikasi alternatif ideal yang tidak dapat diperoleh untuk pilihan yang kurang disukai tetapi layak. Contoh kompromi adalah kesediaan untuk menegosiasikan solusi yang dapat diterima bersama dalam pertikaian dengan keluarga atau teman. Kemampuan, atau setidaknya pemahaman, untuk mengambil sudut pandang orang lain adalah penting untuk mencapai kompromi.
- e. **Consequentiality (Konsekuensi).** Elemen kunci dalam kompetensi keputusan adalah kemampuan untuk memikirkan konsekuensi potensial dari memilih tindakan untuk diri sendiri dan orang lain.
- f. **Correctness of choice (Pilihan yang benar).** Membuat pilihan yang benar, ujian utama pengambilan keputusan yang kompeten, mengandaikan kemampuan untuk memproses informasi secara efisien dan logis. Gagasan untuk membuat keputusan yang benar menyiratkan ada solusi logis yang tepat.
- g. **Credibility (Kredibilitas).** Aspek lain dari kompetensi keputusan adalah kemampuan untuk menilai kredibilitas informasi yang berkaitan dengan alternatif pilihan.

Hak Cipta Dilindungi Undang-Undang

1. Dilarang mengutip sebagian atau seluruh karya tulis ini tanpa mencantumkan dan menyebutkan sumber:
 - a. Pengutipan hanya untuk kepentingan pendidikan, penelitian, penulisan karya ilmiah, penyusunan laporan, penulisan kritik atau tinjauan suatu masalah.
 - b. Pengutipan tidak merugikan kepentingan yang wajar UIN Suska Riau.
2. Dilarang mengumumkan dan memperbanyak sebagian atau seluruh karya tulis ini dalam bentuk apapun tanpa izin UIN Suska Riau.





Hak Cipta Dilindungi Undang-Undang

1. Dilarang mengutip sebagian atau seluruh karya tulis ini tanpa mencantumkan dan menyebutkan sumber:
 - a. Pengutipan hanya untuk kepentingan pendidikan, penelitian, penulisan karya ilmiah, penyusunan laporan, penulisan kritik atau tinjauan suatu masalah.
 - b. Pengutipan tidak merugikan kepentingan yang wajar UIN Suska Riau.
2. Dilarang mengumumkan dan memperbanyak sebagian atau seluruh karya tulis ini dalam bentuk apapun tanpa izin UIN Suska Riau.

- h. Consistency (Konsistensi). Konsistensi adalah fitur pengambilan keputusan yang kompeten. Pengambil keputusan yang kompeten diharapkan menunjukkan stabilitas dalam pola pilihan.
- i. Commitment (Komitmen).

c. Faktor-Faktor yang Mempengaruhi Proses Pengambilan Keputusan

Faktor-faktor yang mempengaruhi pengambilan keputusan antara lain sebagai berikut:

- a. Faktor Budaya: meliputi peran budaya, sub budaya, dan kelas social.
- b. Faktor sosial: meliputi kelompok acuan, keluarga, peran, dan status.
- c. Faktor pribadi: meliputi usia dan tahap siklus kehidupan, pekerjaan, keadaan ekonomi, gaya hidup, kepribadian, dan konsep diri.
- d. Faktor psikologis: meliputi motivasi, persepsi, pengetahuan, keyakinan, dan pendirian.²⁶

4. Umrah

a. Pengertian Umrah

Umrah menurut bahasa bermakna ‘ziarah’. Sedangkan menurut syara’ umrah ialah menziarahi ka’bah, melakukan tawaf disekelilingnya, bersa’i antara Shafa dan Marwah dan mencukur atau

²⁶ Ipah Audina Br Harahap, Pengaruh Kualitas Produk dan Harga terhadap Keputusan Pembelian Maker Wajah Mustika Ratu, 2020

Hak Cipta Dilindungi Undang-Undang

1. Dilarang mengutip sebagian atau seluruh karya tulis ini tanpa mencantumkan dan menyebutkan sumber:
 - a. Pengutipan hanya untuk kepentingan pendidikan, penelitian, penulisan karya ilmiah, penyusunan laporan, penulisan kritik atau tinjauan suatu masalah.
 - b. Pengutipan tidak merugikan kepentingan yang wajar UIN Suska Riau.
2. Dilarang mengumumkan dan memperbanyak sebagian atau seluruh karya tulis ini dalam bentuk apapun tanpa izin UIN Suska Riau.

menggunting rambut dengan cara tertentu dan dapat dilaksanakan setiap waktu.

b. Syarat-syarat Wajib Umroh

Orang-orang yang wajib menjalankan haji dan Umroh itu hanyalah yang memenuhi syarat-syarat yaitu:

- 1) Islam.
- 2) baligh.
- 3) Merdeka
- 4) mampu atau kuasa

c. Rukun Umrah

Rukun haji adalah kegiatan-kegiatan yang apabila tidak dikerjakan, maka hajinya dianggap batal. Berbeda dengan wajib Haji, wajib Haji adalah suatu perbuatan yang perlu dikerjakan, namun wajib Haji ini tidak menentukan sah nya suatu ibadah haji, apabila wajib haji tidak dikerjakan maka wajib digantinya dengan dam (denda). Rukun haji ada enam, yaitu:²⁷

1). Ihram

Ihram adalah rukun umrah yang pertama, dimana jamaah umrah harus berniat dari miqot yang sudah ditentukan. Rosullulah telah menentukan miqot bagi seluruh jamaah haji/umrah yang datang dari segala penjuru bumi atau titik tanah halal yang terdekat jika ia sudah berada di mekkah.²⁸

²⁷ Muhammad Noor, Jurnal Humaniora dan Teknologi p-ISSN: 2443-1842 Nomor 1, Oktober 2018

²⁸ Abdul Aziz Muhammad Azam, *Fiqih Ibadah*, (Jakarta : Bumi Aksara, 2019), h. 520.

Hak Cipta Dilindungi Undang-Undang

1. Dilarang mengutip sebagian atau seluruh karya tulis ini tanpa mencantumkan dan menyebutkan sumber:
 - a. Pengutipan hanya untuk kepentingan pendidikan, penelitian, penulisan karya ilmiah, penyusunan laporan, penulisan kritik atau tinjauan suatu masalah.
 - b. Pengutipan tidak merugikan kepentingan yang wajar UIN Suska Riau.
2. Dilarang mengumumkan dan memperbanyak sebagian atau seluruh karya tulis ini dalam bentuk apapun tanpa izin UIN Suska Riau.

- 2). Tawaf Tujuh Putaran Mengelilingi Ka'bah.
- 3). Sa'I Antara Bukit Shafa Dan Marwah.
- 4). Tahallul(Menggunting Rambut).

Menggunting rambut (tahallul) adalah salah satu rukun umrah, jamaah umrah yang telah memotong rambut berarti lepas dari larangan ihram.

- 5). Tertib

d. Dasar Hukum Umrah

Dasar hukum ibadah haji adalah wajib, Allah perintah dalam Surah Ali Imran Ayat 97:

فِيهِ آيَاتٌ بَيِّنَاتٌ مَّقَامُ إِبْرَاهِيمَ ۖ وَمَنْ دَخَلَهُ كَانَ آمِنًا ۗ وَاللَّهُ عَلَى النَّاسِ حَجُّ الْبَيْتِ مِّنْ
اسْتِطَاعَةٍ إِلَيْهِ سَبِيلًا ۗ وَمَنْ كَفَرَ فَإِنَّ اللَّهَ غَنِيٌّ عَنِ الْعَالَمِينَ²⁹

Artinya : “Di sana terdapat tanda-tanda yang jelas, (di antaranya) maqam Ibrahim. Barangsiapa memasukinya (Baitullah) amanlah dia. Dan (di antara) kewajiban manusia terhadap Allah adalah melaksanakan ibadah haji ke Baitullah, yaitu bagi orang-orang yang mampu mengadakan perjalanan ke sana. Barangsiapa mengingkari (kewajiban) haji, maka ketahuilah bahwa Allah Mahakaya (tidak memerlukan sesuatu) dari seluruh alam.”

Adapun tujuan diwajibkan haji adalah memenuhi panggilan Allah untuk memperingati kegiatan yang pernah dilakukan oleh Nabi Ibrahim sebagai penggegas syariat islam. Kisah nabi Ibrahim sehubungan dengan ini dikatakan Allah surah Ibrahim ayat 37:

²⁹ Departemen Agama, Al Quran QS *Ali Imran*/ 3:97



رَبَّنَا إِنِّي أَسْكَنْتُ مِنْ ذُرِّيَّتِي بُوَادٍ غَيْرِ ذِي زَرْعٍ عِنْدَ بَيْتِكَ الْمُحَرَّمِ رَبَّنَا لِيُقِيمُوا
الصَّلَاةَ فَاجْعَلْ أَفْئِدَةً مِنَ النَّاسِ تَهْوِي إِلَيْهِمْ وَارْزُقْهُمْ مِنَ الثَّمَرَاتِ لَعَلَّهُمْ يَشْكُرُونَ
30 ○

Artinya: “Ya Tuhan kami, sesungguhnya aku telah menempatkan sebagian keturunanku di lembah yang tidak ada tanamannya (dan berada) di sisi rumah-Mu (Baitullah) yang dihormati. Ya Tuhan kami, (demikian itu kami lakukan) agar mereka melaksanakan salat. Maka, jadikanlah hati sebagian manusia cenderung kepada mereka dan anugerahilah mereka rezeki dari buah-buahan. Mudah-mudahan mereka bersyukur.”

Sedangkan dasar hukum umrah adalah wajib sebagaimana juga hukum umrah haji, karena perintah untuk melakukan umrah itu slalu dirangkaikan Allah dengan perintah melaksanakan haji, umpamanya pada Al-Quran surah Al- Baqarah ayat 196:

وَاتِمُّوا الْحَجَّ وَالْعُمْرَةَ لِلَّهِ فَإِنْ أُحْصِرْتُمْ فَمَا اسْتَيْسَرَ مِنَ الْهَدْيِ وَلَا تَحْلِفُوا رُءُوسَكُمْ حَتَّى
يَبْلُغَ الْهَدْيُ مَحَلَّهُ فَمَنْ كَانَ مِنْكُمْ مَرِيضًا أَوْ بِهِ آذَى مِّن رَّأْسِهِ فَفِدْيَةٌ مِّن صِيَامٍ أَوْ صَدَقَةٍ
أَوْ نُسُكٍ فَإِذَا أَمِنْتُمْ فَمَنْ تَمَتَّعَ بِالْعُمْرَةِ إِلَى الْحَجِّ فَمَا اسْتَيْسَرَ مِنَ الْهَدْيِ فَمَنْ لَّمْ يَجِدْ
فَصِيَامًا ثَلَاثَةَ أَيَّامٍ فِي الْحَجِّ وَسَبْعَةً إِذَا رَجَعْتُمْ تِلْكَ عَشْرَةٌ كَامِلَةٌ ذَلِكَ لِمَنْ لَّمْ يَكُنْ أَهْلَهُ
حَاضِرِي الْمَسْجِدِ الْحَرَامِ وَاتَّقُوا اللَّهَ وَاعْلَمُوا أَنَّ اللَّهَ شَدِيدُ الْعِقَابِ □³¹

Artinya :” Dan sempurnakanlah ibadah haji dan umrah karena Allah. Tetapi jika kamu terkepung (oleh musuh), maka (sembelihlah) hadyu yang mudah didapat, dan jangan kamu mencukur kepalamu, sebelum hadyu sampai di tempat penyembelihannya. Jika ada di antara kamu yang sakit atau ada gangguan di kepalanya (lalu dia bercukur), maka dia wajib berfidyah, yaitu berpuasa, bersedekah atau berkorban. Apabila kamu dalam keadaan aman, maka barangsiapa mengerjakan umrah sebelum haji, dia (wajib menyembelih) hadyu yang mudah didapat. Tetapi jika dia tidak mendapatkannya, maka dia (wajib) berpuasa tiga hari dalam (musim) haji dan tujuh (hari) setelah kamu kembali.

³⁰ Departemen Agama, Al Quran, QS Ibrahim; 37

³¹ Departemen Agama, Al Quran, QS Al- Baqarah/2: 196

Itu seluruhnya sepuluh (hari). Demikian itu, bagi orang yang keluarganya tidak ada (tinggal) di sekitar Masjidilharam. Bertakwalah kepada Allah dan ketahuilah bahwa Allah sangat keras hukuman-Nya.”

B. Penelitian Terdahulu

Tabel 2. 1
Penelitian Terdahulu

No	Peneliti	Judul	Hasil penelitian	Perbedaan dan Persamaan
1	faridatul fitriyah (2016) ³²	Pengaruh pendapatan, dana talangan haji dan religuitas terhadap keputusan nasabah mendaftar haji(studi kasus pada BNI syariah tulungagung)	pengaruh variabel pendapatan, variabel dana talangan haji dan variabel religuitas memiliki pengaruh yang signifikan terhadap keputusan nasabah mendaftar haji. variabel dana talangan haji memiliki pengaruh yang paling besar jika dibandingkan variabel pendapatan dan variabel religuitas.	Persamaan dengan penelitian yang akan dilakukan adalah variabel independen yang digunakan sama yaitu pendapatan dan dana talangan sama sama menggunakan metode kuantatif. Sedangkan untuk perbedaannya terletak pada lokasi penelitian dan variabel indenpenden religuitas.
2	Safwan Kamal (2018) ³³	faktor factor yang mempengaruhi keputusan nasabah menggunakan dana talangan haji dari bank muamalat (studi kasus pada jamaah haji KBIH ar raudhah Yogyakarta)	menunjukkan bahwa hanya variabel persepsi yang berpengaruh signifikan, sedangkan variabel persepsi citra, pelayanan dab beban biaya tidak berpengaruh signifikan.	Persamaan dengan penelitian yang akan dilakukan adalah variabel indenpenden yang digunakan sama yaitu dana talangan. Sedangkan

³² Faridatul Fitriyah. Pendapatan, Dana Talangan Dan Religuitas Terhadap Keputusan Nasabah Mendaftar Haji, *Jurnal Nusamba* No.1,2016

³³ Safwan Kamal, Faktor Faktor Yang Mempengaruhi Keputusan Nasabah Menggunakan Dana Talangan Haji Dari Bank Muamalat,2018

© Hak cipta milik UIN Suska Riau

Hak Cipta Dilindungi Undang-Undang

1. Dilarang mengutip sebagian atau seluruh karya tulis ini tanpa mencantumkan dan menyebutkan sumber:
 - a. Pengutipan hanya untuk kepentingan pendidikan, penelitian, penulisan karya ilmiah, penyusunan laporan, penulisan kritik atau tinjauan suatu masalah.
 - b. Pengutipan tidak merugikan kepentingan yang wajar UIN Suska Riau.
2. Dilarang mengumumkan dan memperbanyak sebagian atau seluruh karya tulis ini dalam bentuk apapun tanpa izin UIN Suska Riau.

				untuk perbedaannya terletak pada lokasi dan analisis linear berganda
3	Nur Fitriyaningsih, Jawanto Nusanthro, Angga kurniawan (2021) ³⁴	keputusan pembiayaan talangan haji pada nasabah di PT. BPRS metro madani .	PT.BPRS metro madani memberikan pelayanan kepada masyarakat yang ingin menunaikan ibadah haji,tetapi belum mempunyai dana yang cukup untuk melunasi pembayaran BPIH(Biaya Penyelenggaraan Ibadah Haji).	Persamaan penelitian yang akan dilakukan variabel dana talangan terhadap keputusan. Sedangkan untuk perbedaannya terletak pada lokasi dan analisis data berlangsung atau mengalir.
4	Ani Rakhmanita(2019) ³⁵	Faktor-Faktor Yang Mempengaruhi Keputusan Nasabah Pembiayaan Haji Memilih Pegadaian Syariah.	Metode yang di gunakan adalah pendekatan kualitatif dengan teknik survey yaitu suatu penelitian yang mengambil sampel dari suatu populasi dengan mengandalkan kuesioner sebagai instrumen pengumpulan data.	Persamaan penelitian yang akan dilakukan variabel pembiayaan terhadap keputusan. Sedangkan perbedaannya terletak pada lokasi dan analisis data
5	Wulan purnama sari(2022) ³⁶	analisis faktor yang mempengaruhi jamaah umrah dalam mengambil keputusan penggunaan travel umrah fairuz tour Palembang	Hasil dari penelitian ini menunjukkan bahwa semua variabel independen yang di uji berpengaruh secara positif dan signifikan terhadap konsumen.	Persamaan dengan penelitian yang akan dilakukan adalah variabel dependent yang digunakan sama yaitu keputusan jamaah umrah.

³⁴ Nur Fitriyaningsih et.,all., analisis keputusan pembiayaan talangan hajipada nasabah di PT.BPRS metro madani,*Jurnal Akuntansi AKTIVA*, Vol.2,Oktober 2021

³⁵ Ani Rakhmanita.Faktor Faktor Yang Mempengaruhi Keputusan Nasabah Pembiayaab Haji Memilih Pengadaian Syariah. *Widya Cipta*,2(2),223-238

³⁶ Wulan Purnama Sari,analisis faktor yang mempengaruhi jamaah umrah dalam mengambil keputusan penggunaan travel umrah fairuz tour Palembang,yonetim. Vol.5 no. 1juni 2020

Hak cipta			Sedangkan perbedaannya terletak pada lokasi penelitian dan analisis linear berganda.
-----------	--	--	--

Hak Cipta Dilindungi Undang-Undang

C. Kerangka Pemikiran

Kerangka konseptual bertujuan untuk mempermudah dan memahami persoalan yang sedang diteliti secara mengarah penelitian pada pemecahan masalah yang sedang dihadapi. Mengenai hubungan variabel dependen dengan variabel independen, maka dapat digambarkan kerangka konseptual sebagai berikut:

Gambar 2. 1
Skema Kerangka Konseptual

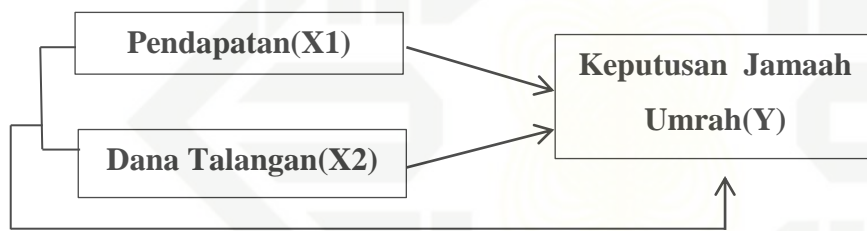

Berdasarkan pada kerangka konseptual diatas maka terdapat tiga variabel dalam penelitian ini, yaitu variabel independent (X1), variabel independent (X2) dan variabel dependent (Y) . Dimana pendapatan sebagai variabel independent (X1), Dana Talangan(X2), dan Keputusan jamaah umrah sebagai variabel dependent (Y).

1. Dilarang mengutip sebagian atau seluruh karya tulis ini tanpa mencantumkan dan menyebutkan sumber:
 - a. Pengutipan hanya untuk kepentingan pendidikan, penelitian, penulisan karya ilmiah, penyusunan laporan, penulisan kritik atau tinjauan suatu masalah.
 - b. Pengutipan tidak merugikan kepentingan yang wajar UIN Suska Riau.
2. Dilarang mengumumkkan dan memperbanyak sebagian atau seluruh karya tulis ini dalam bentuk apapun tanpa izin UIN Suska Riau.

D. Definisi Operasional Variabel

Tabel 2. 2
Definisi Operasional Variabel

Variabel Penelitian	Definisi	Indikator
Pendapatan (X1)	pendapatan adalah sebagai aliran masuk dari manfaat ekonomi yang berasal dari kegiatan normal bisnis. Pendapatan didefinisikan sebagai aliran masuk bruto dari manfaat ekonomis selama periode, muncul dari aktivitas bisnis normal, dan menghasilkan kenaikan ekuitas yang jelas bukan dari kontribusi pemilik ekuitas. (Greuning (2013:289-290))	<ol style="list-style-type: none"> 1. Penghasilan yang diterima perbulan 2. Pekerjaan 3. beban keluarga yang ditanggung. <p>Sumber: Danang Suyoto(2018)</p>
Dana Talangan(X2)	Dana talangan adalah dana yang disediakan oleh Bank Indonesia yang digunakan untuk melakukan pembayaran terlebih dahulu kepada bank dan akan menjadi hutang bank tersebut kepada Bank Indonesia.	<ol style="list-style-type: none"> 1. Bentuk produk pembiayaan yang menarik. 2. Adanya kebutuhan masyarakat. 3. Sistem pembayaran angsuran yang cukup fleksibel. 4. Sistem ujroh/fee yang simple dan dibayar didepan. 5. Hemat waktu dan biaya karena tidak perlu menunggu waktu terlalu lama untuk berangkat umrah. <p>Sumber: Fitroh(2019)</p>
Keputusan (Y)	Keputusan merupakan sarana untuk mencapai hasil atau untuk memecahkan masalah. keputusan adalah sebuah hasil sebuah proses yang dipengaruhi oleh baerbagai faktor. Keputusan harus dianggap lebih ketimbang sebagai tujuan. Keputusan merupakan mekanisme organisasi untuk melakukan upaya mencapai keadaan yang diinginkan. Pengambilan keputusan lebih merupakan proses bertahap dan bukan serangkaian langkah.	<ol style="list-style-type: none"> 1. Kesiediaan mengambil keputusan 2. Pemahaman 3. kreatif pemecahan masalah 4. kompromi 5. pilihan yang benar 6. kredibilitas 7. Konsisten 8. komitmen. <p>Sumber: Mann(1989)</p>

1. Dilarang mengutip sebagian atau seluruh karya tulis ini tanpa mencantumkan dan menyebutkan sumber:

a. Pengutipan hanya untuk kepentingan pendidikan, penelitian, penulisan karya ilmiah, penyusunan laporan, penulisan kritik atau tinjauan suatu masalah.

b. Pengutipan tidak merugikan kepentingan yang wajar UIN Suska Riau.

2. Dilarang mengumumkan dan memperbanyak sebagian atau seluruh karya tulis ini dalam bentuk apapun tanpa izin UIN Suska Riau.



E. Hipotesis

Hipotesis merupakan dugaan sementara atas permasalahan dalam penelitian dimana diperlukan data dan interpretasi data untuk menguji kebenaran suatu hipotesis tersebut. Untuk membuktikan kebenaran suatu hipotesis, peneliti menciptakan suatu gejala yakni melalui penelitian. Dari gambaran kerangka konseptual diatas, maka hipotesis pada penelitian ini adalah:

Hipotesis :

1. H01 : Tidak terdapat pengaruh secara parsial pendapatan terhadap keputusan jamaah umrah pada PT. Amanah travel pekanbaru.
2. Ha1 : Terdapat pengaruh secara parsial pendapatan terhadap keputusan jamaah umrah pada PT. Amanah travel pekanbaru.
3. H02 : Tidak terdapat pengaruh secara parsial dana talangan terhadap keputusan jamaah umrah pada PT. amanah travel pekanbaru.
4. Ha2 : Terdapat pengaruh secara parsial dana talangan terhadap keputusan jamaah umrah pada PT. amanah travel pekanbaru.
5. H02 : Tidak terdapat pengaruh secara simultan pendapatan dan dana talangan terhadap keputusan jamaah umrah pada PT. amanah travel pekanbaru.
6. Ha2 : Terdapat pengaruh seacara simultan pendapatan dan dana talangan terhadap keputusan jamaah umrah pada PT. amanah travel pekanbaru.

1. Dilarang mengutip sebagian atau seluruh karya tulis ini tanpa mencantumkan dan menyebutkan sumber:
 - a. Pengutipan hanya untuk kepentingan pendidikan, penelitian, penulisan karya ilmiah, penyusunan laporan, penulisan kritik atau tinjauan suatu masalah.
 - b. Pengutipan tidak merugikan kepentingan yang wajar UIN Suska Riau.
2. Dilarang mengumumkan dan memperbanyak sebagian atau seluruh karya tulis ini dalam bentuk apapun tanpa izin UIN Suska Riau.



BAB III

METODOLOGI PENELITIAN

A. Jenis dan Pendekatan Penelitian

Penelitian (*field research*) adalah jenis penelitian lapangan yang secara langsung melakukan pengamatan untuk mendapatkan informasi yang diperlukan untuk menyusun penelitian.³⁷ Dalam penelitian, peneliti akan turun langsung untuk mengumpulkan informasi yang yang di perlukan untuk penelitian.

Penelitian kuantitatif adalah penelitian yang berlandaskan positivisme dan digunakan untuk mempelajari populasi atau sampel tertentu. Metode ini mengumpulkan data dengan instrumen penelitian dan menganalisis data secara kuantitatif untuk menguji hipotesis yang ditetapkan.³⁸ Dengan kata lain, penelitian kuantitatif adalah jenis yang mengumpulkan data melalui pertanyaan – pertanyaan seperti angket atau kuesioner dan menghasilkan hasil dalam bentuk angka.

B. Tempat dan Waktu Penelitian

Lokasi penelitian ini bertempat di PT. Amanah Travel yaitu sebuah perusahaan jasa travel Haji dan umrah yang terletak di Jalan Paus No.127D, Tangkerang Barat, Kec. Marpoyan Damai, Kota Pekanbaru, dan waktu penelitian dilaksanakan pada bulan Desember 2023 hingga selesai.

³⁷ Sugiyono, *Metode Penelitian Manajemen: Pendekatan Kuantitatif, Kualitatif, Kombinasi, Penelitian Tindakan, Penelitian Evaluasi*. (Bandung: Alfabeta, 2015), h. 36.

³⁸ Sugiono, *Metode penelitian kuantitatif, kualitatif Dan R & D* (bandung, Alfabeta, 2014), h.96

C. Subjek dan Objek Penelitian

1. Subjek

Subjek penelitian adalah sumber utama data penelitian, yaitu memiliki data mengenai variabel-variabel yang diteliti. Dalam penelitian survey social, subjek penelitian ini adalah manusia. Subjek penelitian, pada dasarnya adalah yang akan dikenai kesimpulan hasil penelitian.³⁹ Subjek penelitian ini akan kepada pihak-pihak yang terkait dengan penelitian ini.

Adapun yang menjadi subjek penelitian adalah calon jamaah umrah pada PT. Amanah travel pekanbaru.

2. Objek

Objek penelitian adalah sasaran ilmiah untuk mendapatkan data dengan tujuan dan kegunaan tertentu tentang suatu hal objektif, valid dan reliable tentang suatu hal (variabel tertentu).⁴⁰ Hal tersebut dimaksudkan, objek penelitian berarti suatu dasar proses penelitian yang digunakan untuk mendapatkan serta menjelaskan solusi dari permasalahan yang terjadi. Adapun yang menjadi objek penelitian adalah pengaruh pendapatan dan dana talangan terhadap keputusan jamaah umrah pada PT. Amanah Travel pekanbaru.

D. Populasi dan Sampel Penelitian

1. Populasi

Populasi adalah keseluruhan nilai yang mungkin, hasil pengukuran ataupun perhitungan, kualitatif ataupun kuantitatif mengenai karakteristik

³⁹ Syaifuddin azwar, *metode penelitian*, pustaka pelajar, Yogyakarta, 2001., h.34.

Hak Cipta Dilindungi Undang-Undang

1. Dilarang mengutip sebagian atau seluruh karya tulis ini tanpa mencantumkan dan menyebutkan sumber:
 - a. Pengutipan hanya untuk kepentingan pendidikan, penelitian, penulisan karya ilmiah, penyusunan laporan, penulisan kritik atau tinjauan suatu masalah.
 - b. Pengutipan tidak merugikan kepentingan yang wajar UIN Suska Riau.
2. Dilarang mengumumkan dan memperbanyak sebagian atau seluruh karya tulis ini dalam bentuk apapun tanpa izin UIN Suska Riau.

tertentu dari semua anggota kumpulan lengkap dan jelas yang ingin dipelajari sifat-sifatnya.⁴¹ Populasi dalam penelitian ini adalah calon jamaah umrah pada PT. Amanah Travel Pekanbaru.

Sampel

Sampel adalah bagian dari populasi yang menjadi sumber data dalam penelitian, dimana populasi merupakan bagian dari jumlah karakteristik yang dimiliki oleh populasi.⁴² Teknik pengambilan sampel yang digunakan adalah teknik sensus sampling (sampling jenuh).

Pengertian sampel jenuh adalah bagian dari jumlah dan karakteristik yang dimiliki oleh populasi tersebut sampel yang diambil dari populasi tersebut harus betul-betul representative (mewakili). Ukuran sampel merupakan banyaknya sampel yang akan diambil dari suatu populasi.⁴³

Jika jumlah populasinya kurang dari 100 orang, maka jumlah sampelnya diambil secara keseluruhan, tetapi jika populasinya lebih besar dari 100 orang, maka bisa diambil 10-15% atau 20-25% dari jumlah populasinya.⁴⁴ Berdasarkan penelitian ini karena jumlah populasinya tidak lebih besar dari 100 orang responden, maka penulis mengambil 100% jumlah populasi yang ada pada PT. Amanah Travel Pekanbaru sebanyak 50 responden. Dengan demikian penggunaan seluruh populasi tanpa harus

⁴¹ M Iqbal Hasan, *Pokok-Pokok Materi Statistik 1 : (Statistik Deskriptif)* (Jakarta: Bumi Aksara, 1999).h. 12

⁴² Sugiyono, *Metode Penelitian Kuantitatif, Kualitatif Dan R & D*.h. 81

⁴³ Sugiono. (2017). *Memahami Penelitian Kualitatif*. Bandung : ALFABETA

⁴⁴ Arikunto,S. (2018).” *Prosedur Penelitian Suatu Pendekatan Pratik*” . Jakarta; PT RINEKA CIPTA

menarik sampel penelitian sebagai unit observasi disebut sebagai teknik sensus.

E. Sumber Data

Dalam penelitian ini, penulis memerlukan data dan informasi yang lengkap dan akurat. Untuk mengumpulkan data dalam penelitian penulis menggunakan data primer dan data sekunder.

1. Data Primer

Sumber data primer adalah data yang diperoleh dari sampel penelitian berupa kuesioner calon jamaah haji dan umrah pada PT. amanah travel pekanbaru.

2. Data Sekunder

Data sekunder ini adalah data pendukung dari peneliti. Data ini dapat di peroleh oleh peneliti melalui buku-buku, penelitian terdahulu, jurnal yang berkaitan dengan variabel penelitian.

F. Teknik Pengumpulan Data

Dalam penelitian ini metode pengumpulan data yang digunakan adalah sebagai berikut :

1. Angket (Kuisisioner)

Kuisisioner adalah suatu teknik pengumpulan informasi yang memungkinkan analis mempelajari sikap-sikap, keyakinan, perilaku, dan karakteristik beberapa orang utama di dalam organisasi yang bisa

terpengaruh oleh sistem yang diajukan atau oleh sistem yang sudah ada.⁴⁵

Kuisisioner ini bersifat tertutup dan ditujukan kepada Jamaah dan Umrah PT. Amanah Travel.

Dalam pengukurannya setiap responden diminta pendapatnya mengenai suatu pernyataan. Dengan skala penilaian sebagai berikut :

Tabel 3. 1
Tingkat Skala Likert

No	Jawaban	Notasi	Nilai Skor
1.	Sangat Setuju	SS	5
2.	Setuju	S	4
3.	Netral	N	3
4.	Tidak Setuju	TS	2
5.	Sangat Tidak Setuju	STS	1

2. Dokumentasi

Dalam penelitian ini, peneliti juga menggunakan dokumentasi, peneliti meminta beberapa data-data dengan PT. Amanah Travel Pekanbaru yang digunakan peneliti untuk memperkuat data pokok, seperti calon jamaah umrah. Peneliti juga melakukan dokumentasi yang berupa foto untuk memperkuat penelitian yang peneliti lakukan.⁴⁶

⁴⁵ *Ibid.*, h.21.

⁴⁶ Sugiyono, *Memahami Penelitian Kualitatif, Cet.12* (Bandung: Alfabeta, 2016).

G. Teknik Analisis Data

Teknik analisis data kuantitatif yang digunakan dalam penelitian ini adalah sebagai berikut:

1. Uji instrument

a) Uji validitas

Uji validitas digunakan untuk mengetahui seberapa tepat instrument atau kuesioner yang disusun mampu menggambarkan keadaan yang sebenarnya dari variable penelitian. Sebuah instrument dikatakan valid apabila nilai koefisien korelasi r_{hitung} dan r_{tabel} .⁴⁷

b) Uji realibilitas

Uji reabilitas digunakan untuk mengukur konsistensi hasil penelitian atas dasar waktu yang berbeda. Dalam arti lain, reliabilitas digunakan untuk menguji apakah instrumen yang digunakan dalam waktu yang sama, akan menghasilkan data dan kesimpulan yang juga sama.⁴⁸ Uji realibilitas dalam penelitian ini dikatakan baik jika memiliki nilai alpha Cronbach alpha >0,60.

Uji Asumsi Klasik

a. Uji normalitas

Uji normalitas bertujuan untuk mengetahui distribusi residual. Dalam kondisi baik ada residu yang terdistribusi normal. Tentukan

⁴⁷ Iqbal Hasan, *Pokok- Pokok Materi Statistik 1*, (Jakarta: Bumi Aksara, 2012), h. 235.

⁴⁸ *Ibid*, h. 291.

Hak Cipta Dilindungi Undang-Undang

1. Dilarang mengutip sebagian atau seluruh karya tulis ini tanpa mencantumkan dan menyebutkan sumber:

- a. Pengutipan hanya untuk kepentingan pendidikan, penelitian, penulisan karya ilmiah, penyusunan laporan, penulisan kritik atau tinjauan suatu masalah.
- b. Pengutipan tidak merugikan kepentingan yang wajar UIN Suska Riau.

2. Dilarang mengumumkan dan memperbanyak sebagian atau seluruh karya tulis ini dalam bentuk apapun tanpa izin UIN Suska Riau.

apakah data variabel X dan Y yang diteliti berdistribusi normal atau tidak.⁴⁹

- 1) Signifikan uji (α) = 0,05
- 2) Jika $\text{sig} > \alpha$, maka sampel berasal dari populasi yang berdistribusi normal Jika $\text{sig} < \alpha$, maka sampel bukan berasal dari populasi yang berdistribusi normal dan sebaliknya jika signifikan < 0.05 maka distribusi tidak berdistribusi normal.
- 3) Jika $\text{sig} < \alpha$, maka sampel bukan berasal dari populasi yang berdistribusi normal dan sebaliknya jika signifikan < 0.05 maka distribusi tidak berdistribusi normal.

b. Uji Multikolinearitas

Uji multikolinearitas dilakukan untuk menguji apakah terdapat korelasi antar variabel bebas dalam model regresi. Multikolinearitas berarti adanya hubungan antara linier yang sempurna antara beberapa atau semua variabel yang menjelaskan model regresi.

c. Uji Autokorelasi

Uji autokorelasi digunakan untuk mengetahui apakah ada korelasi antara noise error periode t dan error periode t sebelumnya dalam model regresi linier yang digunakan. Ketika ada korelasi, itu disebut masalah autokorelasi. Model regresi yang baik tidak memiliki autokorelasi.⁵⁰

⁴⁹ Widodo, *Metode Penelitian populer & praktis*, (Jakarta: PT Raja Grafindo Persada, 2017), Cet. Ke-1, h.111.

⁵⁰ Muhammad Nisfiannoor, *Pendekatan Statistika Modern Untuk Ilmu Sosial*, (Jakarta: Salemba Humanika. 2013), h.92.

Hak Cipta Dilindungi Undang-Undang

1. Dilarang mengutip sebagian atau seluruh karya tulis ini tanpa mencantumkan dan menyebutkan sumber:
 - a. Pengutipan hanya untuk kepentingan pendidikan, penelitian, penulisan karya ilmiah, penyusunan laporan, penulisan kritik atau tinjauan suatu masalah.
 - b. Pengutipan tidak merugikan kepentingan yang wajar UIN Suska Riau.
2. Dilarang mengumumkan dan memperbanyak sebagian atau seluruh karya tulis ini dalam bentuk apapun tanpa izin UIN Suska Riau.

d. Uji Heteroskedastisitas

Alat uji ini digunakan untuk mengetahui apakah dalam sebuah model regresi, terjadi ketidaksamaan varians residual dari satu pengamatan ke pengamatan yang lain tetap, maka hal tersebut disebut homoskedastisitas dan jika varians berbeda, disebut sebagai heteroskedastisitas. Model regresi yang baik adalah tidak terjadi heteroskedastisitas.⁵¹

3. Analisis Regresi Linear Berganda

Regresi berganda adalah pengembangan dari regresi linier sederhana, yang merupakan alat untuk memprediksi permintaan masa depan berdasarkan data masa lalu dan untuk menentukan pengaruh satu atau lebih variabel independen terhadap variabel dependen. Satu-satunya perbedaan dalam menerapkan metode ini adalah jumlah variabel independen yang digunakan. Salah satu penerapan metode regresi berganda adalah penggunaan jumlah variabel bebas lebih dari satu yang mempengaruhi satu variabel terikat.⁵²

Rumus Regresi Linier Berganda

$$Y = a + b_1 X_1 + b_2 X_2 + e$$

Keterangan :

a : Konstanta

X_1 : Variabel Manfaat

⁵¹ Singgih Santoso, *Mahir Statistik Parametrik*, (Jakarta: Elex Media Komputindo, 2019), h.199

⁵² Syofian Siregar, *op.cit.*, h. 301.

Hak Cipta Dilindungi Undang-Undang

1. Dilarang mengutip sebagian atau seluruh karya tulis ini tanpa mencantumkan dan menyebutkan sumber:
 - a. Pengutipan hanya untuk kepentingan pendidikan, penelitian, penulisan karya ilmiah, penyusunan laporan, penulisan kritik atau tinjauan suatu masalah.
 - b. Pengutipan tidak merugikan kepentingan yang wajar UIN Suska Riau.
2. Dilarang mengumumkan dan memperbanyak sebagian atau seluruh karya tulis ini dalam bentuk apapun tanpa izin UIN Suska Riau.

X_2 : Variabel Kemudahan Pengguna

b_1 - b_2 : Koefisien Regresi

e : Error

4. Uji Hipotesis

a. Uji Reglesi Parsial (Uji t)

Uji t digunakan untuk mengetahui apakah secara parsial/individu variabel independen berpengaruh terhadap variabel dependen. Dalam hal ini digunakan uji t (t_{test}) dengan tingkat keyakinan 95% dan tingkat kesalahan ($\alpha = 5\%$). Uji hipotesis dengan uji t pada tingkat signifikan 0,05 untuk masing-masing variabel bebas dengan dua sisi masing-masing 0,025.

Pengujian dilakukan dengan membandingkan nilai t_{hitung} dengan nilai t_{tabel} . Jika df (derajat kebebasan) = $n-k$ maka t_{tabel} 0,05 (57) = lihat tabel t.

Adapun kriteria pengujian yang digunakan yaitu :

- 1) Jika $t_{tabel} < t_{hitung}$ maka H_0 diterima dan H_a ditolak.
- 2) Jika $t_{hitung} < t_{tabel}$ atau jika $t_{hitung} > t_{tabel}$ maka H_0 ditolak dan H_a diterima.
- 3) t_{tabel} dilihat dengan derajat bebas (degree of freedom = df) = $n-k$, n = jumlah sampel = 60. k = jumlah variabel yang digunakan, bernilai 3.

Hak Cipta Dilindungi Undang-Undang

1. Dilarang mengutip sebagian atau seluruh karya tulis ini tanpa mencantumkan dan menyebutkan sumber:
 - a. Pengutipan hanya untuk kepentingan pendidikan, penelitian, penulisan karya ilmiah, penyusunan laporan, penulisan kritik atau tinjauan suatu masalah.
 - b. Pengutipan tidak merugikan kepentingan yang wajar UIN Suska Riau.
2. Dilarang mengumumkan dan memperbanyak sebagian atau seluruh karya tulis ini dalam bentuk apapun tanpa izin UIN Suska Riau.

- 4) Jika $t_{hitung} >$ (lebih besar) t_{tabel} maka Hipotesis Kerja (Ha) diterima dan Hipotesis Observasi (Ho) ditolak, atau jika $\alpha = 5\% = 0,05$ lebih besar dari probabilitasnya/ nilai signifikansinya.
- 5) Jika $t_{hitung} <$ (lebih kecil) t_{tabel} maka Hipotesis Kerja (Ha) ditolak dan Hipotesis Observasi (Ho) diterima, atau jika $\alpha = 5\% - 0,05$ lebih kecil dari probabilitasnya/ nilai signifikansinya.

Hipotesis Observasi (Ho) : Ho: artinya secara parsial tidak terdapat pengaruh signifikan antara variabel independen terhadap variabel dependen.

b. Uji Analisis F (Uji secara Simultan)

Uji-F digunakan untuk mengetahui apakah variabel independen secara simultan mempengaruhi variabel dependen terhadap koefisien regresi variabel independen dengan margin of error ($\alpha = 5\%$). Pengujian hipotesis secara simultan dengan uji-F pada setiap tingkat signifikan (ketika $\alpha = 5\% = 0,05$) untuk semua variabel bebas secara bersama-sama. Pengujian dilakukan dengan membandingkan besar kecilnya nilai f_{hitung} dengan besarnya nilai f_{tabel} .⁵³

c. Uji Koefisien Determinasi (Uji R²)

Uji R² atau uji determinasi merupakan suatu ukuran yang penting dalam regresi, karena dapat mengkonfirmasi baik atau tidaknya model regresi yang terestimasi dalam data sesungguhnya.

⁵³ *Ibid.*, h.444.



Hak Cipta Dilindungi Undang-Undang

1. Dilarang mengutip sebagian atau seluruh karya tulis ini tanpa mencantumkan dan menyebutkan sumber:
 - a. Pengutipan hanya untuk kepentingan pendidikan, penelitian, penulisan karya ilmiah, penyusunan laporan, penulisan kritik atau tinjauan suatu masalah.
 - b. Pengutipan tidak merugikan kepentingan yang wajar UIN Suska Riau.
2. Dilarang mengumumkan dan memperbanyak sebagian atau seluruh karya tulis ini dalam bentuk apapun tanpa izin UIN Suska Riau.

Nilai koefisien determinasi (R^2) ini mencerminkan seberapa besar variasi dari variable terkait Y dapat diterangkan oleh variabel bebas X. Bila nilai koefisien determinasi sama dengan 0 ($R^2 = 0$), artinya variasi dari Y tidak dapat diterangkan oleh X sama sekali. Sementara bila $R^2 = 1$, artinya variasi dari Y secara keseluruhan dapat diterangkan oleh x. Dengan kata lain bila $R^2 = 1$ maka semua titik pengamatan berada tepat pada garis regresi. Dengan demikian baik atau buruknya suatu persamaan regresi ditentukan oleh R^2 nya yang mempunyai nilai antara nol dan satu.⁵⁴

H. Gambaran Umum PT. Amanah Travel

PT. Amanah Travel merupakan sebuah perusahaan yang bergerak di bidang perjalanan yang meliputi perjalanan udara, darat dan laut. PT. Amanah Travel merupakan perusahaan jasa pariwisata yang meliputi Tours & Travel. Melayani umrah, haji, ticketing, pengurusan visa, passport, hotel reservation, Muslim Tour. Seiring perkembangan dunia usaha khususnya di bidang jasa perjalanan umrah dan haji plus yang semakin pesat di Pekanbaru merupakan dasar didirikannya PT. Amanah Travel, karena dinilai tingginya minat masyarakat dalam memenuhi kebutuhan akan sarana transportasi khususnya untuk perjalanan ibadah haji dan umrah.

Awalnya PT. Amanah Travel merupakan perusahaan yang bergerak pada bidang perhotelan dan penerbangan. Akan tetapi dengan melihat semakin tingginya minat masyarakat untuk melaksanakan ibadah umrah, maka owner

⁵⁴ Ariefianto, D.M.(2020), *Ekonometrika: Esensi dan Aplikasi dengan menggunakan EView*, Jakarta : Erlangga



bersama direktur dan seluruh karyawan berkomitmen untuk mengembangkan perusahaan ke bidang jasa perjalanan umrah, haji plus dan tour disamping bidang perhotelan dan penerbangannya masih berjalan sampai saat ini. Motivasinya untuk mengembangkan perusahaan ke jasa perjalanan umrah, haji plus dan tour, yaitu melayani dan membantu semua tamu Allah Swt yang ingin menjalankan ibadah umrah dan haji dengan mengutamakan pelayanan yang maksimal demi mencapai kepuasan jamaah.

Berkat kesatuan dan kesamaan visi dan misi oleh pimpinan PT. Amanah Travel, ditambah lagi dengan adanya kepercayaan dan dukungan dari masyarakat membuat perusahaan ini terus melangkah lebih cepat. Tercatat telah berulang kali PT. Amanah Travel memberangkatkan jamaah umrah setiap bulannya. Selain itu, bertambahnya jumlah jamaah umrah dari waktu ke waktu membuat PT. Amanah Travel termotivasi dalam mengurus dan membimbing jamaah dengan pelayanan yang prima, baik dan amanah.

Pembimbing PT. Amanah Travel adalah alumni dari PT. Amanah Travel yang sudah berpengalaman dan juga mempunyai pemahaman yang baik tentang ibadah haji maupun umrah serta menguasai bahasa Arab dengan baik dan dialeg setiap negara. Pembimbing juga berusaha untuk membimbing para jamaah umrah dengan melakukan perenungan, menghidupkan jiwa dan mensucikan pikiran serta mengambil ibrah (pelajaran) yang mendalam selama di tanah suci, sehingga kegiatan ibadah umrah menjadi lebih bermakna dan membawa perubahan hidup.

PT. Amanah Travel didirikan oleh H. Deni Masri, S.E selaku owner PT. Amanah Travel pada tanggal 9 September 2006. PT. Amanah Travel merupakan

Hak Cipta Dilindungi Undang-Undang

1. Dilarang mengutip sebagian atau seluruh karya tulis ini tanpa mencantumkan dan menyebutkan sumber:

- a. Pengutipan hanya untuk kepentingan pendidikan, penelitian, penulisan karya ilmiah, penyusunan laporan, penulisan kritik atau tinjauan suatu masalah.
- b. Pengutipan tidak merugikan kepentingan yang wajar UIN Suska Riau.

2. Dilarang mengumumkan dan memperbanyak sebagian atau seluruh karya tulis ini dalam bentuk apapun tanpa izin UIN Suska Riau.



perusahaan yang berkantor berpusat di Gedung Glora Plaza Lt. 1 sebelah Hotel Madani Jl. Sisingamangaraja No. 45 Medan. Pembeda antara PT. Amanah Travel dengan perusahaan lainnya bahwa PT. Amanah Travel memberikan harga yang terjangkau dan fasilitas yang nyaman bagi calon jamaah, serta pelayanan yang amanah dan umrah yang berkualitas sesuai sunnah. Sebab, Rasulullah saw bersabda sholatlah seperti aku sholat dan berumrahlah dan berhijrahlah seperti aku lakukan.⁵⁵

1. Profil PT. Amanah Travel

PT. Amanah Travel adalah sebuah perusahaan yang bergerak di bidang jasa perjalanan pariwisata tour and travel. PT. Amanah Travel telah memperoleh izin sebagai penyelenggara perjalanan ibadah umrah dengan nomor izin SK Kemenag RI No. 67/2020. Berikut penulis paparkan tentang profil dari PT. Amanah Travel Pekanbaru.

Nama Perusahaan : PT. Amanah Travel

Berdiri : 9 September 2006

Pemilik : H. Deni Masri, S.E

Izin Umrah : Kemenag RI No. 67 tahun 2020

Alamat : Jl. Paus No. 127D, Kel. Tangkerang Barat, Kec. Marpoyan

Damai, Kota Pekanbaru, Riau

Nomor Telepon : 0761-8652630 0823-7467-2831

Email : amanahumrah.pekanbaru@gmail.com

⁵⁵ Dokumentasi PT. Amanah Travel Pekanbaru.

Hak Cipta Dilindungi Undang-Undang

1. Dilarang mengutip sebagian atau seluruh karya tulis ini tanpa mencantumkan dan menyebutkan sumber:
 - a. Pengutipan hanya untuk kepentingan pendidikan, penelitian, penulisan karya ilmiah, penyusunan laporan, penulisan kritik atau tinjauan suatu masalah.
 - b. Pengutipan tidak merugikan kepentingan yang wajar UIN Suska Riau.
2. Dilarang mengumumkan dan memperbanyak sebagian atau seluruh karya tulis ini dalam bentuk apapun tanpa izin UIN Suska Riau.

PT. Amanah Travel secara resmi mempunyai legalitas perusahaan sebagai berikut:

- a. Akte Pendirian perusahaan: SK. MENKEH No. C.98.HT 03.02 Th. 1997. Tanggal 9 September 1997
- b. Pengesahan pendirian badan hukum perseroan terbatas: Keputusan menteri hukum dan hak asasi manusia Nomor AHU-00944.40.10.2014
- c. TDUP: Nomor 0172/0184/1.4/1308/04/2018
- d. Izin resmi Kementerian Agama RI / PPIU No.736 / Thn.2016
- e. Sertifikat biro perjalanan wisata 6. Izin resmi Kementerian Agama RI / PPIU No. 67 / Thn.2020⁵⁶

2. Visi Misi PT. Amanah Travel

Dalam pencapaian suatu tujuan diperlukan suatu perencanaan dan tindakan nyata untuk dapat mewujudkannya, dimana visi dan misi perusahaan PT. Amanah Travel adalah sebagai berikut:

- a. Visi

Menjadi perusahaan penyelenggara umrah yang profesional, aman, nyaman, dan berkah.
- b. Misi
 - 1) Menciptakan perjalanan umrah yang amanah dan dipercaya oleh masyarakat luas.
 - 2) Memudahkan perjalanan umrah untuk semua umat.
 - 3) Menjadikan salah satu perusahaan yang memberangkatkan para

⁵⁶ Dokumentasi PT. Amanah Travel Pekanbaru.

Hak Cipta Dilindungi Undang-Undang

1. Dilarang mengutip sebagian atau seluruh karya tulis ini tanpa mencantumkan dan menyebutkan sumber:
 - a. Pengutipan hanya untuk kepentingan pendidikan, penelitian, penulisan karya ilmiah, penyusunan laporan, penulisan kritik atau tinjauan suatu masalah.
 - b. Pengutipan tidak merugikan kepentingan yang wajar UIN Suska Riau.
2. Dilarang mengumumkan dan memperbanyak sebagian atau seluruh karya tulis ini dalam bentuk apapun tanpa izin UIN Suska Riau.

hafidz Qur'an dan ulama beserta guru-guru terbaik.

- 4) Memberikan kemudahan dan pelayanan terbaik dalam melaksanakan ibadah ke tanah suci.
- 5) Membimbing, melayani dan mengurus jamaah dengan sepenuh hati.
- 6) Memberikan bimbingan Islam yang berkelanjutan sebelum dan sesudah melaksanakan ibadah umrah dan haji.
- 7) Mendirikan kantor cabang di setiap kabupaten atau kota di Indonesia.
- 8) Mewujudkan profit atau pendapatan yang maksimal untuk perusahaan dan kesejahteraan karyawan.
- 9) Terlibat aktif dalam kegiatan dakwah dan sosial di masyarakat.

3. Struktur Organisasi PT. Amanah Travel

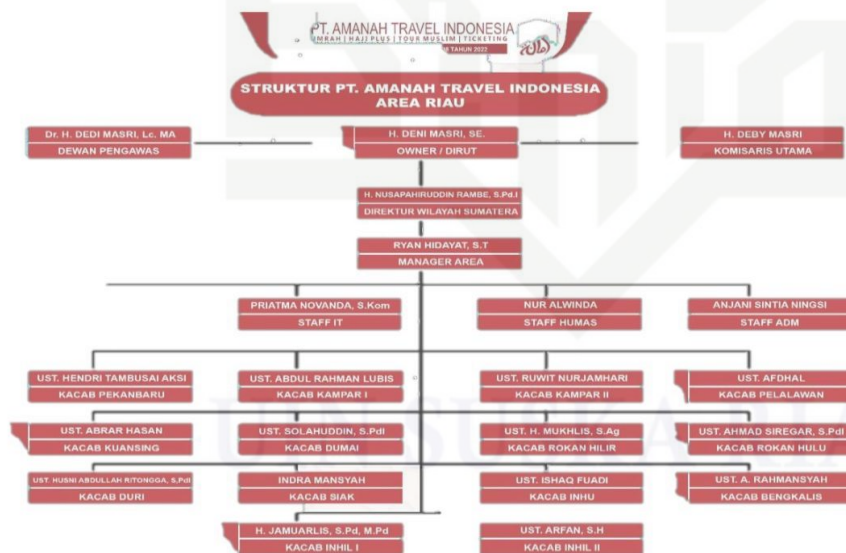

Sumber : PT. Amanah Travel Pekanbaru



Hak Cipta Dilindungi Undang-Undang

1. Dilarang mengutip sebagian atau seluruh karya tulis ini tanpa mencantumkan dan menyebutkan sumber:
 - a. Pengutipan hanya untuk kepentingan pendidikan, penelitian, penulisan karya ilmiah, penyusunan laporan, penulisan kritik atau tinjauan suatu masalah.
 - b. Pengutipan tidak merugikan kepentingan yang wajar UIN Suska Riau.
2. Dilarang mengumumkan dan memperbanyak sebagian atau seluruh karya tulis ini dalam bentuk apapun tanpa izin UIN Suska Riau.

4. Tujuan PT. Amanah Travel

Tujuan biro atau travel ini kita dirikan tentu untuk memudahkan masyarakat kita khususnya saudara-saudara kita yang beragama Islam tentunya memudahkan mereka untuk bisa melaksanakan ibadah ke tanah suci haram baik ibadah umroh maupun ibadah haji, jadi tujuan utama kita adalah menjembatani memudahkan calon jamaah jamaah yang ingin beribadah di tanah suci haram baik haji maupun umroh.

1. Memberikan kualitas pelayanan prima untuk mencapai kemabruran ibadah
2. Mengajak masyarakat dengan mudah ke baitullah
3. Mengutamakan pelayanan dan kepuasan kepada jamaah haji dan umrah
4. Menjadikan jamaah seperti keluarga dalam menjalankan ibadah ke baitullah dengan mempererat silaturahmi.



Hak Cipta Dilindungi Undang-Undang

1. Dilarang mengutip sebagian atau seluruh karya tulis ini tanpa mencantumkan dan menyebutkan sumber:
 - a. Pengutipan hanya untuk kepentingan pendidikan, penelitian, penulisan karya ilmiah, penyusunan laporan, penulisan kritik atau tinjauan suatu masalah.
 - b. Pengutipan tidak merugikan kepentingan yang wajar UIN Suska Riau.
2. Dilarang mengumumkan dan memperbanyak sebagian atau seluruh karya tulis ini dalam bentuk apapun tanpa izin UIN Suska Riau.

BAB V

PENUTUP

A. Kesimpulan

Berdasarkan analisis data yang telah dilakukan penelitian ini dapat ditarik kesimpulan sebagai berikut:

1. Berdasarkan hasil pengujian hipotesis, Pendapatan tidak berpengaruh positif dan tidak signifikan terhadap keputusan jamaah umrah pada PT. Amanah Travel Pekanbaru. Temuan ini didukung oleh hasil analisis yang menunjukkan bahwa nilai $T_{hitung} (-0,395) > T_{tabel} (2,01174)$ dengan nilai signifikansi $0,695 < 0,05$, yang berarti apabila terjadi kenaikan satu satuan, maka keputusan jamaah untuk mendaftar umrah akan mengalami penurunan. Sedangkan hasil pengujian hipotesis, Hasil Dana Talangan terhadap keputusan jamaah umrah pada PT. Amanah Travel Pekanbaru. Temuan ini didukung oleh hasil analisis yang menunjukkan bahwa nilai $T_{hitung} (7,770) > T_{tabel} (2,01410)$ dengan nilai signifikansi $0,000 > 0,05$, yang berarti apabila terjadi kenaikan satu satuan, maka keputusan jamaah untuk mendaftar umrah akan mengalami penurunan.

Hasil dari analisis uji F yang telah dilakukan pada penelitian ini diperoleh bahwa nilai F_{hitung} sebesar $30,364 > F_{tabel}$ sebesar $3,20$ dengan tingkat signifikansi sebesar $0,000 < 0,05$, yang berarti terdapat pengaruh yang positif dan signifikan secara bersama-sama. Nilai R Square sebesar $0,545$ atau $54,5\%$. Hal ini menunjukkan bahwa semua variabel bebas yaitu pendapatan (X1) dan dana talangan (X2) berkontribusi bersama-sama



sebesar 54,5% terhadap keputusan jamaah umrah . Sedangkan sisanya yaitu sebesar 0,436 atau 43,6% dipengaruhi oleh variabel lain yang tidak diteliti dalam penelitian ini

B. Saran

Berdasarkan hasil penelitian dan pembahasan maka peneliti memberi saran sebagai berikut :

1. Semoga dapat memberikan masukan yang membangun, berguna dan menjadi motivasi bagi PT. Amanah Travel Pekanbaru untuk lebih meningkatkan kemajuan perusahaan dalam meningkatkan jumlah jamaah dengan adanya pembiayaan umrah ini, sehingga dapat membantu para jamaah yang sudah sangat ingin umrah ke tanah suci mekkah.
2. Bagi peneliti selanjutnya yang tertarik dengan penelitian serupa diharapkan dapat mengamati dan mengkaji lebih lanjut permasalahan di PT Amanah Travel. Khususnya melalui pengembangan variabel selain Pendapatan, Dana Talangan, dan Keputusan Jamaah Umrah, untuk mencapai tujuan lain secara umum. Selain itu, juga disarankan untuk mencoba metode kualitatif untuk memperoleh data dan informasi yang lebih akurat.

Hak Cipta Dilindungi Undang-Undang

© Hak cipta milik UIN Suska Riau

State Islamic University of Sultan Syarif Kasim Riau

1. Dilarang mengutip sebagian atau seluruh karya tulis ini tanpa mencantumkan dan menyebutkan sumber:

a. Pengutipan hanya untuk kepentingan pendidikan, penelitian, penulisan karya ilmiah, penyusunan laporan, penulisan kritik atau tinjauan suatu masalah.

b. Pengutipan tidak merugikan kepentingan yang wajar UIN Suska Riau.

2. Dilarang mengumumkan dan memperbanyak sebagian atau seluruh karya tulis ini dalam bentuk apapun tanpa izin UIN Suska Riau.



Hak Cipta Dilindungi Undang-Undang

1. Dilarang mengutip sebagian atau seluruh karya tulis ini tanpa mencantumkan dan menyebutkan sumber:
 - a. Pengutipan hanya untuk kepentingan pendidikan, penelitian, penulisan karya ilmiah, penyusunan laporan, penulisan kritik atau tinjauan suatu masalah.
 - b. Pengutipan tidak merugikan kepentingan yang wajar UIN Suska Riau.
2. Dilarang mengumumkan dan memperbanyak sebagian atau seluruh karya tulis ini dalam bentuk apapun tanpa izin UIN Suska Riau.

DAFTAR PUSTAKA

A. Buku

- Ariefianto, D. M. 2020, *Ekonometrika: Esensi dan Aplikasi dengan menggunakan wview*, Jakarta : Erlangga
- Audina, Ipah Br Harahap, Pengaruh Kualitas Produk dan Harga terhadap Keputusan Pembelian Maker Wajah Mustika Ratu, 2020
- DSN MUI-Bank Indonesia, himpunan fatwa dewan syariah nasional MUI, Jakarta; CV. gaung persada, 2023.
- Fahmi, Irham, *Perilaku Organisasi*, Bandung: Alfabeta, 2016.
- Hasan, Iqbal. *Pokok- Pokok Materi Statistik I*, Jakarta: Bumi Aksara, 2017.
- Hery, Lekok Widyawati. *Akuntansi Keuangan Menengah*, Jakarta: Bumi Aksara. 2021.
- Husein Umar, *Metode Penelitian Untuk Skripsi Dan Tesis Bisnis*, edisi 2 Jakarta: PT Raja Pers, 2018, h. 49.
- Kasmir, *Kewirausahaan* Jakarta: Rajawali Pers, 2014
- Kasmir. *Analisis Laporan Keuangan*, Edisi Pertama Cetakan Kelima Jakarta: Raja Grafindo Persada 2018.
- Mursid, Muhammad. *Manajemen Pemasaran*, Jakarta: PT Bumi Aksara, 2015.
- Mulyadi. *Sistem Akuntansi*, Edisi ke-3, Cetakan ke-5. Jakarta: Penerbit Salemba, Empat, 2014.
- Muhamad, *Metodologi Penelitian Ekonomi Islam Pendekatan Kuantitatif*, Jakarta: Rajawali Pers, 2015.



Hak Cipta Dilindungi Undang-Undang

1. Dilarang mengutip sebagian atau seluruh karya tulis ini tanpa mencantumkan dan menyebutkan sumber:
 - a. Pengutipan hanya untuk kepentingan pendidikan, penelitian, penulisan karya ilmiah, penyusunan laporan, penulisan kritik atau tinjauan suatu masalah.
 - b. Pengutipan tidak merugikan kepentingan yang wajar UIN Suska Riau.
2. Dilarang mengumumkan dan memperbanyak sebagian atau seluruh karya tulis ini dalam bentuk apapun tanpa izin UIN Suska Riau.

Nisfiannoor, Muhammad. *Pendekatan Statistika Modern Untuk Ilmu Sosial*, Jakarta: Salemba Humanika. 2016

Rahmayanti, Nina. *Manajemen Pelayanan Prima*, Yogyakarta: Graha Ilmu, 2017.

Santoso, Singgih. *Mahir Statistik Parametrik*, Jakarta: Elex Media Komputindo, 2019

Riofita, Hendra. *Perilaku Organisasi*, Pekanbaru: Cv Mutiara Pesisir, 2015.

Sulianto, *Metode Riset Bisnis*, Yogyakarta: C.V Andi Offset, 2019.

Sondang P. Siagian, *Manajemen Strategik*, Jakarta: PT Bumi Aksara, 2018.

Soemarso S.R *Akuntansi Suatu Pengantar*, Edisi Lima. Jakarta: Salemba Empat 2016.

Soekartawi, *Faktor-faktor Produksi*, Jakarta: Salemba Empat, 2014.

Syofian Siregar, *Metode Penelitian Kuantitatif*, Jakarta: Kencana, 2016.

Sugiyono, *Metode Penelitian Manajemen: Pendekatan Kuantitatif, Kualitatif, Kombinasi, Penelitian Tindakan, Penelitian Evaluasi*, Bandung: Alfabeta, 2015.

Nisfiannoor, Muhammad. *Pendekatan Statistika Modern Untuk Ilmu Sosial*, Jakarta: Salemba Humanika. 2020.

Widodo, *Metode Penelitian populer & praktis*, Jakarta: PT Raja Grafindo Persada, 2017.

B. Jurnal

Angga Purnama, Rosy Pradipta. Analisis Pengaruh Modal, Tenaga Kerja, Lama Usaha, dan Teknologi Proses Produksi terhadap Produksi



Hak Cipta Dilindungi Undang-Undang

1. Dilarang mengutip sebagian atau seluruh karya tulis ini tanpa mencantumkan dan menyebutkan sumber:
 - a. Pengutipan hanya untuk kepentingan pendidikan, penelitian, penulisan karya ilmiah, penyusunan laporan, penulisan kritik atau tinjauan suatu masalah.
 - b. Pengutipan tidak merugikan kepentingan yang wajar UIN Suska Riau.
2. Dilarang mengumumkan dan memperbanyak sebagian atau seluruh karya tulis ini dalam bentuk apapun tanpa izin UIN Suska Riau.

Kerajinan Kendang Jimbe di Kota Blitar, Malang: Universitas Brawijaya, 2014, *jurnal ilmiah*.

Fitriyaningsih, Nur et., all., analisis keputusan pembiayaan talangan haji pada nasabah di PT.BPRS metro madani, *jurnal akuntansi AKTIVA*, Vol.2, Oktober 2021.

Fitriyah, Faridatul. Pengaruh Pendapatan, Dana Talangan Dan Religuitas Terhadap Keputusan Nasabah Mendaftar Haji, *Jurnal NUSAMBA* Vol.1 No.1, 2016

Kartikahadi, .dkk, Pay Jurnal Keuangan dan Perbankan. Vol.2 No. 1 juni 2020

Rakhmanita, A. 2019. Faktor-Faktor Yang Mempengaruhi Keputusan Nasabah Pembiayaan Haji Memilih Pegadaian Syariah. *Widya Cipta*, 22, 223–238.

Wulan purnama sari, analisis faktor yang mempengaruhi jamaah umrah dalam mengambil keputusan penggunaan travel umrah fairuz tour Palembang, *yonetim*. Vol.5 no. 1 juni 2022

LAMPIRAN – LAMPIRAN

© Hak cipta milik UIN Suska Riau

State Islamic University of Sultan Syarif Kasim Riau

Hak Cipta Dilindungi Undang-Undang

1. Dilarang mengutip sebagian atau seluruh karya tulis ini tanpa mencantumkan dan menyebutkan sumber:
 - a. Pengutipan hanya untuk kepentingan pendidikan, penelitian, penulisan karya ilmiah, penyusunan laporan, penulisan kritik atau tinjauan suatu masalah.
 - b. Pengutipan tidak merugikan kepentingan yang wajar UIN Suska Riau.
2. Dilarang mengumumkan dan memperbanyak sebagian atau seluruh karya tulis ini dalam bentuk apapun tanpa izin UIN Suska Riau.



UIN SUSKA RIAU



KUISIONER PENELITIAN

Kepada Yth. Bapak/Ibuk/Sdr/i

Di Tempat

Dengan Hormat,

Saya yang bertanda tangan dibawah ini :

Nama : Ayuna Fitri Nur Fadila

NIM : 12020521484

Program studi : Ekonomi Syariah S1

Fakultas : Syariah dan Hukum

Universitas : Universitas Islam Sultan Syarif Kasim Riau

Dalam rangka peletian skripsi yang berjudul **“PENGARUH PENDAPATAN DAN DANA TALANGAN TERHADAP KEPUTUSAN JAMAAH UMRAH PADA PT. AMANAH TRAVEL PEKANBARU“**, dengan ini memohon kesediaan Bapak/Ibu/Sdr/I untuk mengisi kuisisioner yang sudah dilampirkan. Kuisisioner ini bertujuan untuk kepentingan akademik, sehingga jawaban yang Bapak/Ibu/Sdr/i sangat membantu dalam menyelesaikan penelitian ini dan kuisisioner hanya dapat digunakan apabila sudah terisi.

Perlu diinformasikan bahwa seluruh informasi maupun data yang diperoleh dari jawaban kuisisioner hanya digunakann untuk kepentingan penelitian dan data akan dijaga kerahasiaannya. Atas bantuan dan kesediaan dari Bapak/Ibu/Sdr/i dalam mengisi kuisisioner ini, saya ucapkan terimakasih.

Mengetahui

Penulis

Pembimbing 1

Pembimbing II

Ayuna Fitri Nur Fadila

Dr. Budi Azwar, S.E, M.S. Ec

Musnawati, SE., M. Ak

NIM. 1202052148

NIP.198001042008011005

NIP.197402062005012003

1. Dilarang mengutip sebagian atau seluruh karya tulis ini tanpa mencantumkan dan menyebutkan sumber:
 - a. Pengutipan hanya untuk kepentingan pendidikan, penelitian, penulisan karya ilmiah, penyusunan laporan, penulisan kritik atau tinjauan suatu masalah.
 - b. Pengutipan tidak merugikan kepentingan yang wajar UIN Suska Riau.
2. Dilarang mengemukakan dan memperbanyak sebagian atau seluruh karya tulis ini dalam bentuk apapun tanpa izin UIN Suska Riau.



Hak Cipta Dilindungi Undang-Undang

1. Dilarang mengutip sebagian atau seluruh karya tulis ini tanpa mencantumkan dan menyebutkan sumber:

- a. Pengutipan hanya untuk kepentingan pendidikan, penelitian, penulisan karya ilmiah, penyusunan laporan, penulisan kritik atau tinjauan suatu masalah.
- b. Pengutipan tidak merugikan kepentingan yang wajar UIN Suska Riau.

2. Dilarang mengumumkan dan memperbanyak sebagian atau seluruh karya tulis ini dalam bentuk apapun tanpa izin UIN Suska Riau.

© Hak cipta milik UIN Suska Riau

KUESIONER ANGKET PENELITIAN

PENGARUH PENDAPATAN DAN DANA TALANGAN TERHADAP KEPUTUSAN JAMAAH UMRAH PADA PT. AMANAH TRAVEL DI PEKANBARU

Assalamu'alaikum Warahmatullahi Wabarakattuh

Bapak/Ibu/Saudara/I yang saya hormati,

Saya Ayuna Fitri Nur Fadila mahasiswi dari program studi Ekonomi Syariah, fakultas Syariah Dan Hukum, Universitas Islam Negeri Sultan Syarif Kasim Riau. Tujuan saya menyebar kuesioner ini adalah untuk melengkapi tugas akhir penelitian skripsi saya. Dengan itu saya memohon dengan hormat kesediaan Bapak/Ibu/Saudara/I untuk mengisi kuesioner ini. Hasil kuesioner ini tidak untuk dipublikasikan, melainkan untuk kepentingan penelitian semata.

Atas bantuan, ketersediaan waktu, dan kerjasamanya saya ucapkan terima kasih.

Wassalamu'alaikum Warahmatullahi Wabarakattuh

Profil Responden

Benda tanda pada pilihan jawaban yang telah disediakan

1. Nama :
2. Jenis Kelamin :
 - Laki – Laki
 - Perempuan
3. Umur :

UIN SUSKA RIAU



Hak Cipta Dilindungi Undang-Undang

1. Dilarang mengutip sebagian atau seluruh karya tulis ini tanpa mencantumkan dan menyebutkan sumber:
 - a. Pengutipan hanya untuk kepentingan pendidikan, penelitian, penulisan karya ilmiah, penyusunan laporan, penulisan kritik atau tinjauan suatu masalah.
 - b. Pengutipan tidak merugikan kepentingan yang wajar UIN Suska Riau.
2. Dilarang mengumumkan dan memperbanyak sebagian atau seluruh karya tulis ini dalam bentuk apapun tanpa izin UIN Suska Riau.

- 25 – 35 tahun.
- 36 – 45 tahun.
- 46 – 55 tahun.
- Lebih dari 56 tahun
- 4. Pendapatan :
 - Rp 2.000.000 - 5.000.000,-
 - Rp 6.000.000 - 10.000.000,-
 - Rp.11.000.000 - 15.000.000,-
 - Lebih dari Rp 16.000.000,-
- 5. Pekerjaan :

Petunjuk Pengisian:

- Berilah tanda centang (√) pada pilihan jawaban yang paling sesuai dengan pendapat Anda.
- Jawablah setiap pertanyaan dengan jujur dan objektif. Anda dapat memilih salah satu jawaban yang menurut anda paling tepat dengan keterangan sebagai berikut:

SS	S	N	TS	STS
Sangat Setuju (5)	Setuju (4)	Netral (3)	Tidak Setuju (2)	Sangat Tidak Setuju (1)



Hak Cipta Dilindungi Undang-Undang

1. Dilarang mengutip sebagian atau seluruh karya tulis ini tanpa mencantumkan dan menyebutkan sumber:

- a. Pengutipan hanya untuk kepentingan pendidikan, penelitian, penulisan karya ilmiah, penyusunan laporan, penulisan kritik atau tinjauan suatu masalah.
- b. Pengutipan tidak merugikan kepentingan yang wajar UIN Suska Riau.

2. Dilarang mengumumkan dan memperbanyak sebagian atau seluruh karya tulis ini dalam bentuk apapun tanpa izin UIN Suska Riau.

1. Pendapatan (X1)

No	Pernyataan	SS	S	N	TS	STS
1	Penghasilan bulanan saya cukup untuk memenuhi kebutuhan hidup saya dan keluarga.					
2	Perlu bekerja sampingan untuk menambah pendapatan.					
3	Makin banyak anggota keluarga, semakin banyak pula kebutuhan yang harus dipenuhi.					
4	Saya harus berhemat dan menunda pengeluaran demi memenuhi kebutuhan keluarga.					

2. Dana Talangan (X2)

No	Pernyataan	SS	S	N	TS	STS
1	Saya tertarik dengan produk pembiayaan yang memiliki jangka waktu panjang.					
2	Saya merasa bahwa dana talangan dapat membantu banyak orang untuk mewujudkan impian mereka untuk umrah.					
3	Saya merasa mudah untuk memahami skema pembayaran angsuran yang ditawarkan.					
4	Saya merasa system upah/fee yang simple dan dibayar didepan akan lebih mudah dipahami dan diterapkan.					
5	Layanan umrah yang diberikan oleh agen perjalanan ini membantu saya untuk menghemat waktu dan biaya selama berada di tanah suci.					



3. Keputusan Jamaah Umrah (Y)

Hak Cipta Dilindungi Undang-Undang

1. Dilarang mengutip sebagian atau seluruh karya tulis ini tanpa mencantumkan dan menyebutkan sumber:
 - a. Pengutipan hanya untuk kepentingan pendidikan, penelitian, penulisan karya ilmiah, penyusunan laporan, penulisan kritik atau tinjauan suatu masalah.
 - b. Pengutipan tidak merugikan kepentingan yang wajar UIN Suska Riau.
2. Dilarang mengumumkan dan memperbanyak sebagian atau seluruh karya tulis ini dalam bentuk apapun tanpa izin UIN Suska Riau.

No	Pernyataan	SS	S	N	TS	STS
1	Saya merasa siap secara mental untuk melaksanakan ibadah umrah.					
2	Saya telah membaca dan mempelajari tentang umrah sebelum keberangkatan saya.					
3	Saya selalu berusaha mencari solusi baru dan inovatif untuk mengatasi masalah yang saya hadapi selama umrah.					
4	Saya merasa dilibatkan dalam pengambilan keputusan ketika ada perubahan rencana selama perjalanan umrah.					
5	Pelayanan yang diberikan oleh biro travel selama perjalanan umrah sudah sesuai dengan harapan saya.					
6	Saya percaya bahwa pembimbing umrah memahami kebutuhan dan kondisi jamaah selama perjalanan.					
7	Biro travel selalu menepati janji yang disampaikan terkait dengan layanan yang diberikan selama perjalanan umrah.					
8	Saya merasa biro travel selalu berusaha untuk memberikan informasi yang akurat dan lengkap kepada jamaah umrah.					

No	PENDAPATAN (X1)				TOTAL	DANA TALANGAN (X2)					TOTAL	KEPUTUSAN JAMAAH UMRAH (Y)								TOTAL
	X1.1	X1.2	X1.3	X1.4		X2.1	X2.2	X2.3	X2.4	X2.5		Y1	Y2	Y3	Y4	Y5	Y6	Y7	Y8	
1	5	5	5	5	20	5	5	4	4	4	22	5	5	5	4	4	5	4	5	37
2	4	5	4	4	17	5	5	4	5	5	24	4	4	4	5	5	4	4	4	34
3	5	5	4	5	19	4	5	4	3	5	21	5	4	4	3	4	5	4	4	33
4	5	5	5	5	20	3	5	3	3	5	19	5	5	4	4	3	4	4	5	34
5	4	5	5	4	18	5	5	4	4	5	23	5	5	4	5	4	5	4	5	37
6	5	5	4	5	19	5	5	4	4	4	22	5	5	4	4	5	4	4	5	36
7	4	4	5	4	17	4	4	5	5	5	23	5	5	4	4	4	5	4	4	35
8	5	5	4	5	19	5	5	5	4	4	23	5	5	5	5	5	4	4	4	37
9	4	4	4	4	16	3	4	4	5	5	21	5	5	5	5	5	4	4	4	37
10	4	4	4	4	16	4	4	4	4	4	20	5	5	5	5	5	5	5	5	40
11	5	5	5	5	20	4	4	4	5	5	22	5	5	5	5	5	5	5	5	40
12	4	4	4	4	16	4	4	4	4	5	21	5	5	5	4	4	4	4	4	35
13	5	4	5	5	19	4	4	4	4	4	20	4	4	4	4	4	4	4	4	32

Hak Cipta Dilindungi Undang-Undang

1. Dilarang mengutip sebagian atau seluruh karya tulis ini tanpa mencantumkan dan menyebutkan sumber:
 - a. Pengutipan hanya untuk kepentingan pendidikan, penelitian, penulisan karya ilmiah, penyusunan laporan
 - b. Pengutipan tidak merugikan kepentingan yang wajar UIN Suska Riau.
2. Dilarang mengumunkan dan memperbanyak sebagian atau seluruh karya tulis ini dalam bentuk apapun t

14	3	3	4	3	13	5	4	4	4	4	21	4	4	4	4	4	4	4	4	32
15	4	4	3	4	15	5	5	5	5	5	25	5	5	5	5	5	5	5	5	40
16	5	5	4	5	19	4	5	2	4	4	19	4	3	3	4	4	3	4	4	29
17	5	4	4	5	18	5	5	5	5	5	25	5	5	5	5	5	5	5	5	40
18	3	3	3	3	12	4	4	3	4	4	19	5	4	4	3	4	4	4	4	32
19	4	3	4	4	15	5	5	5	5	5	25	5	4	5	5	5	5	5	5	39
20	4	3	5	4	16	5	5	5	5	5	25	5	5	5	5	5	5	5	5	40
21	4	5	4	4	17	3	5	3	4	5	20	5	4	4	4	4	4	5	5	35
22	5	5	5	5	20	4	4	4	5	5	22	4	4	4	5	4	5	5	5	36
23	5	5	5	5	20	5	4	4	4	4	21	5	5	5	4	3	4	4	4	34
24	5	4	4	5	18	5	4	5	4	5	23	5	4	5	4	5	5	4	3	35
25	4	4	5	4	17	4	4	4	4	4	20	4	4	4	4	4	4	4	4	32
26	4	4	4	4	16	5	5	5	5	5	25	5	5	5	5	4	5	5	5	39
27	4	4	5	4	17	5	4	5	5	5	24	4	4	5	5	4	4	4	4	34
28	4	4	4	4	16	4	4	4	4	4	20	4	4	4	4	4	4	4	4	32
29	5	5	5	5	20	5	5	5	5	5	25	5	5	5	4	4	4	4	4	35

Hak Cipta Dilindungi Undang-Undang

1. Dilarang mengutip sebagian atau seluruh karya tulis ini tanpa mencantumkan dan menyebutkan sumber:
 - a. Pengutipan hanya untuk kepentingan pendidikan, penelitian, penulisan karya ilmiah, penyusunan laporan
 - b. Pengutipan tidak merugikan kepentingan yang wajar UIN Suska Riau.
2. Dilarang mengumumkan dan memperbanyak sebagian atau seluruh karya tulis ini dalam bentuk apapun t

30	4	4	4	4	16	4	5	4	5	4	22	4	5	5	3	5	4	4	5	35
31	4	4	4	4	16	4	4	4	4	4	20	4	4	4	4	4	4	4	4	32
32	4	5	5	4	18	5	5	5	5	4	24	4	5	4	4	4	4	5	5	35
33	4	4	5	4	17	4	4	4	4	4	20	4	4	4	4	4	4	4	4	32
34	3	3	4	3	13	4	5	4	4	5	22	5	5	5	4	4	5	5	5	38
35		3	4	4	15	5	5	5	4	4	23	4	4	4	4	4	5	5	4	34
36	3	4	3	3	13	5	5	5	5	5	25	5	5	5	5	5	5	5	5	40
37	5	3	5	5	18	5	5	5	5	5	25	5	5	5	5	5	5	5	5	40
38	5	4	5	5	19	5	5	4	4	4	22	5	5	5	5	5	4	4	5	38
39	4	4	4	4	16	5	5	5	5	4	24	4	4	4	4	4	4	4	4	32
40	4	3	3	4	14	4	5	5	5	5	24	5	5	5	5	5	5	5	5	40
41	5	5	5	5	20	4	4	4	4	4	20	4	4	4	4	4	4	4	4	32
42	5	5	5	5	20	5	5	3	4	4	21	4	4	4	4	4	4	4	4	32
43	5	5	5	5	20	4	4	4	4	4	20	4	4	4	4	4	4	4	4	32
44	3	3	5	3	14	4	4	4	4	4	20	5	4	5	3	4	4	4	4	33
45	4	3	3	4	14	4	4	5	4	4	21	5	5	4	4	4	4	4	4	34

Hak Cipta Dilindungi Undang-Undang

1. Dilarang mengutip sebagian atau seluruh karya tulis ini tanpa mencantumkan dan menyebutkan sumber:
 - a. Pengutipan hanya untuk kepentingan pendidikan, penelitian, penulisan karya ilmiah, penyusunan laporan
 - b. Pengutipan tidak merugikan kepentingan yang wajar UIN Suska Riau.
2. Dilarang mengumunkan dan memperbanyak sebagian atau seluruh karya tulis ini dalam bentuk apapun t

46	5	4	4	5	18	3	3	3	3	3	15	4	4	4	3	2	4	4	3	28
47	5	5	4	5	19	4	4	4	4	4	20	4	4	4	4	4	4	4	4	32
48	4	3	3	4	14	4	4	4	4	3	19	4	4	4	4	3	4	4	4	31
49	4	3	3	4	14	3	4	3	3	3	16	5	4	4	3	3	3	3	3	28
50	4	4	3	4	15	4	5	4	4	5	22	5	5	5	4	4	4	4	4	35



Hak Cipta Dilindungi Undang-Undang

1. Dilarang mengutip sebagian atau seluruh karya tulis ini tanpa mencantumkan dan menyebutkan sumber:
 - a. Pengutipan hanya untuk kepentingan pendidikan, penelitian, penulisan karya ilmiah, penyusunan laporan
 - b. Pengutipan tidak merugikan kepentingan yang wajar UIN Suska Riau.
2. Dilarang mengumumkan dan memperbanyak sebagian atau seluruh karya tulis ini dalam bentuk apapun



Hak Cipta Dilindungi Undang-Undang

1. Dilarang mengutip sebagian atau seluruh karya tulis ini tanpa mencantumkan dan menyebutkan sumber:
 - a. Pengutipan hanya untuk kepentingan pendidikan, penelitian, penulisan karya ilmiah, penyusunan laporan, penulisan kritik atau tinjauan suatu masalah.
 - b. Pengutipan tidak merugikan kepentingan yang wajar UIN Suska Riau.
2. Dilarang mengumumkan dan memperbanyak sebagian atau seluruh karya tulis ini dalam bentuk apapun tanpa izin UIN Suska Riau.

OUTPUT HASIL SPSS

ANALISIS DESKRIPTIF RESPONDEN

		Statistics			
		Jenis Kelamin	Umur	Pendapatan	Pekerjaan
N	Valid	50	50	50	50
	Missing	0	0	0	0
Mean		1.4600	1.4200	1.4000	3.8400
Minimum		1.00	1.00	1.00	1.00
Maximum		2.00	4.00	4.00	5.00

Jenis Kelamin

		Jenis Kelamin			
		Frequency	Percent	Valid Percent	Cumulative Percent
Valid	Laki-laki	27	54.0	54.0	54.0
	Perempuan	23	46.0	46.0	100.0
	Total	50	100.0	100.0	



Hak Cipta Dilindungi Undang-Undang

1. Dilarang mengutip sebagian atau seluruh karya tulis ini tanpa mencantumkan dan menyebutkan sumber:
 - a. Pengutipan hanya untuk kepentingan pendidikan, penelitian, penulisan karya ilmiah, penyusunan laporan, penulisan kritik atau tinjauan suatu masalah.
 - b. Pengutipan tidak merugikan kepentingan yang wajar UIN Suska Riau.
2. Dilarang mengumumkan dan memperbanyak sebagian atau seluruh karya tulis ini dalam bentuk apapun tanpa izin UIN Suska Riau.

Umur

Umur					
		Frequency	Percent	Valid Percent	Cumulative Percent
Valid	25 - 35 tahun	36	72.0	72.0	72.0
	36 - 45 tahun	8	16.0	16.0	88.0
	46 - 55 tahun	5	10.0	10.0	98.0
	Lebih dari 56 tahun	1	2.0	2.0	100.0
	Total	50	100.0	100.0	

Pendapatan

Pendapatan					
		Frequency	Percent	Valid Percent	Cumulative Percent
Valid	Rp 2.000.000 - 5.000.000,-	37	74.0	74.0	74.0
	Rp 6.000.000 - 10.000.000,-	9	18.0	18.0	92.0
	Rp 11.000.000 - 15.000.000,-	1	2.0	2.0	94.0
	Lebih dari Rp 16.000.000,-	3	6.0	6.0	100.0
	Total	50	100.0	100.0	



Hak Cipta Dilindungi Undang-Undang

Pekerjaan

		Frequency	Percent	Valid Percent	Cumulative Percent
Valid	Mahasiswa	2	4.0	4.0	4.0
	PNS	3	6.0	6.0	10.0
	Wiraswasta	16	32.0	32.0	42.0
	Karyawan Swasta	9	18.0	18.0	60.0
	Lainnya	20	40.0	40.0	100.0
	Total	50	100.0	100.0	

JAWABAN RESPONDEN XI

		X1.1	X1.2	X1.3	X1.4	Total
N	Valid	50	50	50	50	50
	Missing	0	0	0	0	0
Mean		4.3000	4.1200	4.2400	4.3000	16.9600
Std. Error of Mean		.09147	.10932	.10126	.09147	.32446
Median		4.0000	4.0000	4.0000	4.0000	17.0000
Mode		4.00	4.00	4.00	4.00	16.00 ^a
Std. Deviation		.64681	.77301	.71600	.64681	2.29427
Variance		.418	.598	.513	.418	5.264
Range		2.00	2.00	2.00	2.00	8.00
Minimum		3.00	3.00	3.00	3.00	12.00
Maximum		5.00	5.00	5.00	5.00	20.00
Sum		215.00	206.00	212.00	215.00	848.00

a. Multiple modes exist. The smallest value is shown

1. Dilarang mengutip sebagian atau seluruh karya tulis ini tanpa mencantumkan dan menyebutkan sumber:
 - a. Pengutipan hanya untuk kepentingan pendidikan, penelitian, penulisan karya ilmiah, penyusunan laporan, penulisan kritik atau tinjauan suatu masalah.
 - b. Pengutipan tidak merugikan kepentingan yang wajar UIN Suska Riau.
2. Dilarang mengumumkan dan memperbanyak sebagian atau seluruh karya tulis ini dalam bentuk apapun tanpa izin UIN Suska Riau.

Hak Cipta Dilindungi Undang-Undang

1. Dilarang mengutip sebagian atau seluruh karya tulis ini tanpa mencantumkan dan menyebutkan sumber:
 - a. Pengutipan hanya untuk kepentingan pendidikan, penelitian, penulisan karya ilmiah, penyusunan laporan, penulisan kritik atau tinjauan suatu masalah.
 - b. Pengutipan tidak merugikan kepentingan yang wajar UIN Suska Riau.
2. Dilarang mengumumkan dan memperbanyak sebagian atau seluruh karya tulis ini dalam bentuk apapun tanpa izin UIN Suska Riau.

X1.1					
		Frequency	Percent	Valid Percent	Cumulative Percent
Valid	Netral	5	10.0	10.0	10.0
	Setuju	25	50.0	50.0	60.0
	Sangat Setuju	20	40.0	40.0	100.0
	Total	50	100.0	100.0	

X1.2					
		Frequency	Percent	Valid Percent	Cumulative Percent
Valid	Netral	12	24.0	24.0	24.0
	Setuju	20	40.0	40.0	64.0
	Sangat Setuju	18	36.0	36.0	100.0
	Total	50	100.0	100.0	

X1.3					
		Frequency	Percent	Valid Percent	Cumulative Percent
Valid	Netral	8	16.0	16.0	16.0
	Setuju	22	44.0	44.0	60.0
	Sangat Setuju	20	40.0	40.0	100.0
	Total	50	100.0	100.0	

Hak Cipta Dilindungi Undang-Undang

X1.4					
		Frequency	Percent	Valid Percent	Cumulative Percent
Valid	Netral	5	10.0	10.0	10.0
	Setuju	25	50.0	50.0	60.0
	Sangat Setuju	20	40.0	40.0	100.0
	Total	50	100.0	100.0	

JAWABAN RESPONDEN X2

Statistics							
		X2.1	X2.2	X2.3	X2.4	X2.5	Total
N	Valid	50	50	50	50	50	50
	Missing	0	0	0	0	0	0
Mean		4.3400	4.5000	4.1800	4.2800	4.4000	21.7000
Std. Error of Mean		.09307	.07693	.10178	.08590	.08571	.32857
Median		4.0000	5.0000	4.0000	4.0000	4.0000	22.0000
Mode		4.00	5.00	4.00	4.00	4.00	20.00
Std. Deviation		.65807	.54398	.71969	.60744	.60609	2.32335
Variance		.433	.296	.518	.369	.367	5.398
Range		2.00	2.00	3.00	2.00	2.00	10.00
Minimum		3.00	3.00	2.00	3.00	3.00	15.00
Maximum		5.00	5.00	5.00	5.00	5.00	25.00
Sum		217.00	225.00	209.00	214.00	220.00	1085.00

1. Dilarang mengutip sebagian atau seluruh karya tulis ini tanpa mencantumkan dan menyebutkan sumber:
 - a. Pengutipan hanya untuk kepentingan pendidikan, penelitian, penulisan karya ilmiah, penyusunan laporan, penulisan kritik atau tinjauan suatu masalah.
 - b. Pengutipan tidak merugikan kepentingan yang wajar UIN Suska Riau.
2. Dilarang mengumumkan dan memperbanyak sebagian atau seluruh karya tulis ini dalam bentuk apapun tanpa izin UIN Suska Riau.

Hak Cipta Dilindungi Undang-Undang

1. Dilarang mengutip sebagian atau seluruh karya tulis ini tanpa mencantumkan dan menyebutkan sumber:
 - a. Pengutipan hanya untuk kepentingan pendidikan, penelitian, penulisan karya ilmiah, penyusunan laporan, penulisan kritik atau tinjauan suatu masalah.
 - b. Pengutipan tidak merugikan kepentingan yang wajar UIN Suska Riau.
2. Dilarang mengumumkan dan memperbanyak sebagian atau seluruh karya tulis ini dalam bentuk apapun tanpa izin UIN Suska Riau.

X2.1					
		Frequency	Percent	Valid Percent	Cumulative Percent
Valid	Netral	5	10.0	10.0	10.0
	Setuju	23	46.0	46.0	56.0
	Sangat Setuju	22	44.0	44.0	100.0
	Total	50	100.0	100.0	

X2.2					
		Frequency	Percent	Valid Percent	Cumulative Percent
Valid	Netral	1	2.0	2.0	2.0
	Setuju	23	46.0	46.0	48.0
	Sangat Setuju	26	52.0	52.0	100.0
	Total	50	100.0	100.0	

X2.3					
		Frequency	Percent	Valid Percent	Cumulative Percent
Valid	Tidak Setuju	1	2.0	2.0	2.0
	Netral	6	12.0	12.0	14.0
	Setuju	26	52.0	52.0	66.0
	Sangat Setuju	17	34.0	34.0	100.0
	Total	50	100.0	100.0	



Hak Cipta Dilindungi Undang-Undang

1. Dilarang mengutip sebagian atau seluruh karya tulis ini tanpa mencantumkan dan menyebutkan sumber:
 - a. Pengutipan hanya untuk kepentingan pendidikan, penelitian, penulisan karya ilmiah, penyusunan laporan, penerbitan kritikan atau injakan atau suatu masalah.
 - b. Pengutipan tidak merugikan kepentingan yang wajar UIN Suska Riau.
2. Dilarang mengumumkan dan memperbanyak sebagian atau seluruh karya tulis ini dalam bentuk apapun tanpa izin UIN Suska Riau.

X2.4					
		Frequency	Percent	Valid Percent	Cumulative Percent
Valid	Netral	4	8.0	8.0	8.0
	Setuju	28	56.0	56.0	64.0
	Sangat Setuju	18	36.0	36.0	100.0
	Total	50	100.0	100.0	

X2.5					
		Frequency	Percent	Valid Percent	Cumulative Percent
Valid	Netral	3	6.0	6.0	6.0
	Setuju	24	48.0	48.0	54.0
	Sangat Setuju	23	46.0	46.0	100.0
	Total	50	100.0	100.0	

JAWABAN RESPONDEN Y

		Statistics								
		Y1	Y2	Y3	Y4	Y5	Y6	Y7	Y8	Total
N	Valid	50	50	50	50	50	50	50	50	50
	Missing	0	0	0	0	0	0	0	0	0
Mean		4.6000	4.4800	4.4400	4.2200	4.2000	4.3200	4.2800	4.3400	34.8800
Std. Error of Mean		.06999	.07688	.07645	.09165	.09476	.07793	.07022	.08384	.46916
Median		5.0000	4.5000	4.0000	4.0000	4.0000	4.0000	4.0000	4.0000	35.0000
Mode		5.00	5.00	4.00	4.00	4.00	4.00	4.00	4.00	32.00
Std. Deviation		.49487	.54361	.54060	.64807	.67006	.55107	.49652	.59281	3.31749
Variance		.245	.296	.292	.420	.449	.304	.247	.351	11.006



Hak Cipta Diindungi Undang-Undang

1. Dilarang mengutip sebagian atau seluruh karya tulis ini tanpa mencantumkan dan menyebutkan sumber:
 - a. Penutipan hanya untuk kepentingan pendidikan, penelitian, penulisan karya ilmiah, penyusunan laporan, penulisan kritik atau tinjauan suatu masalah.
 - b. Penutipan tidak merugikan kepentingan yang wajar UIN Suska Riau.
2. Dilarang mengumumkan dan memperbanyak sebagian atau seluruh karya tulis ini dalam bentuk apapun tanpa izin UIN Suska Riau.

Range	1.00	2.00	2.00	2.00	3.00	2.00	2.00	2.00	12.00
Minimum	4.00	3.00	3.00	3.00	2.00	3.00	3.00	3.00	28.00
Maximum	5.00	5.00	5.00	5.00	5.00	5.00	5.00	5.00	40.00
Sum	230.00	224.00	222.00	211.00	210.00	216.00	214.00	217.00	1744.00

Y1					
		Frequency	Percent	Valid Percent	Cumulative Percent
Valid	Setuju	20	40.0	40.0	40.0
	Sangat Setuju	30	60.0	60.0	100.0
	Total	50	100.0	100.0	

Y2					
		Frequency	Percent	Valid Percent	Cumulative Percent
Valid	Netral	1	2.0	2.0	2.0
	Setuju	24	48.0	48.0	50.0
	Sangat Setuju	25	50.0	50.0	100.0
	Total	50	100.0	100.0	

Y3					
		Frequency	Percent	Valid Percent	Cumulative Percent
Valid	Netral	1	2.0	2.0	2.0
	Setuju	26	52.0	52.0	54.0
	Sangat Setuju	23	46.0	46.0	100.0
	Total	50	100.0	100.0	

Hak Cipta Dilindungi Undang-Undang

1. Dilarang mengutip sebagian atau seluruh karya tulis ini tanpa mencantumkan dan menyebutkan sumber:
 - a. Pengutipan hanya untuk kepentingan pendidikan, penelitian, penulisan karya ilmiah, penyusunan laporan, penulisan kritik atau tinjauan suatu masalah.
 - b. Pengutipan tidak merugikan kepentingan yang wajar UIN Suska Riau.
2. Dilarang mengumumkan dan memperbanyak sebagian atau seluruh karya tulis ini dalam bentuk apapun tanpa izin UIN Suska Riau.

Y4					
		Frequency	Percent	Valid Percent	Cumulative Percent
Valid	Netral	6	12.0	12.0	12.0
	Setuju	27	54.0	54.0	66.0
	Sangat Setuju	17	34.0	34.0	100.0
	Total	50	100.0	100.0	

Y5					
		Frequency	Percent	Valid Percent	Cumulative Percent
Valid	Tidak Setuju	1	2.0	2.0	2.0
	Netral	4	8.0	8.0	10.0
	Setuju	29	58.0	58.0	68.0
	Sangat Setuju	16	32.0	32.0	100.0
	Total	50	100.0	100.0	

Y6					
		Frequency	Percent	Valid Percent	Cumulative Percent
Valid	Netral	2	4.0	4.0	4.0
	Setuju	30	60.0	60.0	64.0
	Sangat Setuju	18	36.0	36.0	100.0
	Total	50	100.0	100.0	

Hak Cipta Dilindungi Undang-Undang

1. Dilarang mengutip sebagian atau seluruh karya tulis ini tanpa mencantumkan dan menyebutkan sumber:
 - a. Pengutipan hanya untuk kepentingan pendidikan, penelitian, penulisan karya ilmiah, penyusunan laporan, penulisan kritik atau tinjauan suatu masalah.
 - b. Pengutipan tidak merugikan kepentingan yang wajar UIN Suska Riau.
2. Dilarang mengumumkan dan memperbanyak sebagian atau seluruh karya tulis ini dalam bentuk apapun tanpa izin UIN Suska Riau.

Y7					
		Frequency	Percent	Valid Percent	Cumulative Percent
Valid	Netral	1	2.0	2.0	2.0
	Setuju	34	68.0	68.0	70.0
	Sangat Setuju	15	30.0	30.0	100.0
	Total	50	100.0	100.0	

Y8					
		Frequency	Percent	Valid Percent	Cumulative Percent
Valid	Netral	3	6.0	6.0	6.0
	Setuju	27	54.0	54.0	60.0
	Sangat Setuju	20	40.0	40.0	100.0
	Total	50	100.0	100.0	

UJI VALIDITAS X1

Correlations						
		X1.1	X1.2	X1.3	X1.4	Total
X1.1	Pearson Correlation	1	.620**	.414**	1.000**	.902**
	Sig. (2-tailed)		.000	.003	.000	.000
	N	50	50	50	50	50
X1.2	Pearson Correlation	.620**	1	.426**	.620**	.820**
	Sig. (2-tailed)	.000		.002	.000	.000
	N	50	50	50	50	50
X1.3	Pearson Correlation	.414**	.426**	1	.414**	.689**
	Sig. (2-tailed)	.003	.002		.003	.000
	N	50	50	50	50	50

Hak Cipta Dilindungi Undang-Undang

	N	50	50	50	50	50
X1.4	Pearson Correlation	1.000**	.620**	.414**	1	.902**
	Sig. (2-tailed)	.000	.000	.003		.000
	N	50	50	50	50	50
Total	Pearson Correlation	.902**	.820**	.689**	.902**	1
	Sig. (2-tailed)	.000	.000	.000	.000	
	N	50	50	50	50	50

** Correlation is significant at the 0.01 level (2-tailed).

UJI VALIDITAS X2

		Correlations					
		X2.1	X2.2	X2.3	X2.4	X2.5	Total
X2.1	Pearson Correlation	1	.485**	.601**	.472**	.215	.762**
	Sig. (2-tailed)		.000	.000	.001	.134	.000
	N	50	50	50	50	50	50
X2.2	Pearson Correlation	.485**	1	.235	.309**	.433**	.638**
	Sig. (2-tailed)	.000		.101	.029	.002	.000
	N	50	50	50	50	50	50
X2.3	Pearson Correlation	.601**	.235	1	.629**	.393**	.802**
	Sig. (2-tailed)	.000	.101		.000	.005	.000
	N	50	50	50	50	50	50
X2.4	Pearson Correlation	.472**	.309**	.629**	1	.521**	.798**
	Sig. (2-tailed)	.001	.029	.000		.000	.000
	N	50	50	50	50	50	50
X2.5	Pearson Correlation	.215	.433**	.393**	.521**	1	.681**
	Sig. (2-tailed)	.134	.002	.005	.000		.000
	N	50	50	50	50	50	50

1. Dilarang mengutip sebagian atau seluruh karya tulis ini tanpa mencantumkan dan menyebutkan sumber:
 - a. Pengutipan hanya untuk kepentingan pendidikan, penelitian, penulisan karya ilmiah, penyusunan laporan, penulisan kritik atau tinjauan suatu masalah.
 - b. Pengutipan tidak merugikan kepentingan yang wajar UIN Suska Riau.
2. Dilarang mengumumkan dan memperbanyak sebagian atau seluruh karya tulis ini dalam bentuk apapun tanpa izin UIN Suska Riau.



1. Dilarang mengutip sebagian atau seluruh karya tulis ini tanpa mencantumkan dan menyebutkan sumber:
 - a. Pengutipan hanya untuk kepentingan pendidikan, penelitian, penulisan karya ilmiah, penyusunan laporan, penulisan kritik atau tinjauan suatu masalah.
 - b. Pengutipan tidak merugikan kepentingan yang wajar UIN Suska Riau.
2. Dilarang mengumumkan dan memperbanyak sebagian atau seluruh karya tulis ini dalam bentuk apapun tanpa izin UIN Suska Riau.

Pearson Correlation	.216	.324*	.368**	.566**	.442**	.710**	1	.710**	.739**
Sig. (2-tailed)	.132	.022	.009	.000	.001	.000		.000	.000
N	50	50	50	50	50	50	50	50	50
Pearson Correlation	.334*	.560**	.352*	.545**	.493**	.535**	.710**	1	.779**
Sig. (2-tailed)	.018	.000	.012	.000	.000	.000	.000		.000
N	50	50	50	50	50	50	50	50	50
Total Pearson Correlation	.617**	.734**	.736**	.743**	.727**	.758**	.739**	.779**	1
Sig. (2-tailed)	.000	.000	.000	.000	.000	.000	.000	.000	
N	50	50	50	50	50	50	50	50	50

** Correlation is significant at the 0.01 level (2-tailed).

* Correlation is significant at the 0.05 level (2-tailed).

UJI RELIABILITAS X1

Reliability Statistics	
Cronbach's Alpha	N of Items
.840	4

UJI RELIABILITAS X2

Reliability Statistics	
Cronbach's Alpha	N of Items
.791	5

UJI RELIABILITAS Y

Reliability Statistics	
Cronbach's Alpha	N of Items
.873	8

UJI NORMALITAS

One-Sample Kolmogorov-Smirnov Test		
		Unstandardized Residual
		50
Normal Parameters ^{a,b}	Mean	.0000000
	Std. Deviation	2.19125608
Most Extreme Differences	Absolute	.101
	Positive	.099
	Negative	-.101
Test Statistic		.101
Asymp. Sig. (2-tailed)		.200 ^{c,d}
a. Test distribution is Normal.		
b. Calculated from data.		
c. Lilliefors Significance Correction.		
d. This is a lower bound of the true significance.		

UJI MULTIKOLINEARITAS

Coefficients ^a								
Model		Unstandardized Coefficients		Standardized Coefficients	t	Sig.	Collinearity Statistics	
		B	Std. Error	Beta			Tolerance	VIF
1	(Constant)	12.608	3.868		3.260	.002		
	Pendapatan	-.055	.139	-.038	-.395	.695	.999	1.001
	Dana Tawanan	1.069	.138	.749	7.770	.000	.999	1.001

a. Dependent Variable: Keputusan Jamaah Umrah

1. Dilarang mengutip sebagian atau seluruh karya tulis ini tanpa mencantumkan dan menyebutkan sumber:
 - a. Pengutipan hanya untuk kepentingan pendidikan, penelitian, penulisan karya ilmiah, penyusunan laporan, penulisan kritik atau tinjauan suatu masalah.
 - b. Pengutipan tidak merugikan kepentingan yang wajar UIN Suska Riau.
2. Dilarang mengumumkan dan memperbanyak sebagian atau seluruh karya tulis ini dalam bentuk apapun tanpa izin UIN Suska Riau.



Hak Cipta Dilindungi Undang-Undang

1. Dilarang mengutip sebagian atau seluruh karya tulis ini tanpa mencantumkan dan menyebutkan sumber:
 - a. Pengutipan hanya untuk kepentingan pendidikan, penelitian, penulisan karya ilmiah, penyusunan laporan, penulisan kritik atau tinjauan suatu masalah.
 - b. Pengutipan tidak merugikan kepentingan yang wajar UIN Suska Riau.
2. Dilarang mengumumkan dan memperbanyak sebagian atau seluruh karya tulis ini dalam bentuk apapun tanpa izin UIN Suska Riau.

UJI AUTOKORELASI

Model Summary ^b					
Model	R	R Square	Adjusted R Square	Std. Error of the Estimate	Durbin-Watson
1	.751 ^a	.564	.545	2.23739	1.724
a. Predictors: (Constant), Dana Talangan, Pendapatan					
b. Dependent Variable: Keputusan Jamaah Umrah					

UJI HETEROSKEDASTISITAS

Coefficients ^a						
Model		Unstandardized Coefficients		Standardized Coefficients	t	Sig.
		B	Std. Error	Beta		
1	(Constant)	-1.661	2.379		-.698	.488
	Pendapatan	.049	.086	.081	.571	.571
	Dana Talangan	.116	.085	.195	1.370	.177
a. Dependent Variable: Abs_RES						

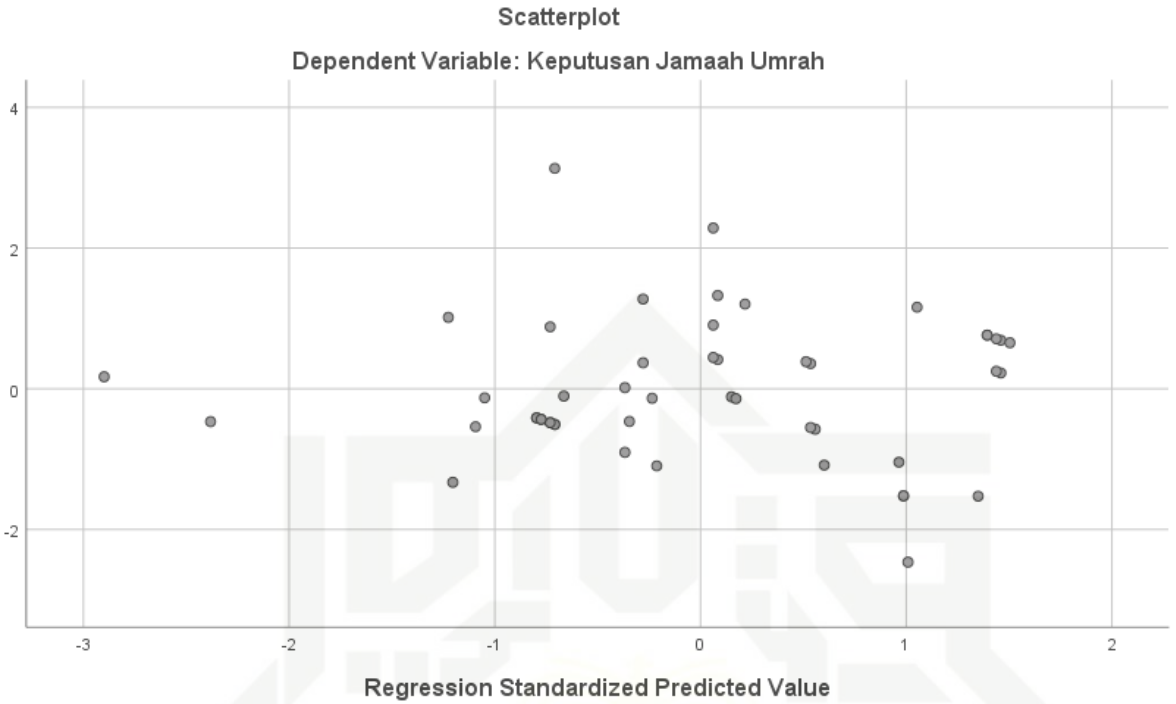

UJI REGRESI LINEAR BERGANDA

Coefficients ^a						
Model		Unstandardized Coefficients		Standardized Coefficients	t	Sig.
		B	Std. Error	Beta		
1	(Constant)	12.608	3.868		3.260	.002
	Pendapatan	-.055	.139	-.038	-.395	.695
	Dana Talangan	1.069	.138	.749	7.770	.000

a. Dependent Variable: Keputusan Jamaah Umrah

UJI T

Coefficients ^a						
Model		Unstandardized Coefficients		Standardized Coefficients	t	Sig.
		B	Std. Error	Beta		

- Hak Cipta Dilindungi Undang-Undang
1. Dilarang mengutip sebagian atau seluruh karya tulis ini tanpa mencantumkan dan menyebutkan sumber:
 - a. Pengutipan hanya untuk kepentingan pendidikan, penelitian, penulisan karya ilmiah, penyusunan laporan, penulisan kritik atau tinjauan suatu masalah.
 - b. Pengutipan tidak merugikan kepentingan yang wajar UIN Suska Riau.
 2. Dilarang mengumumkan dan memperbanyak sebagian atau seluruh karya tulis ini dalam bentuk apapun tanpa izin UIN Suska Riau.



Hak Cipta Dilindungi Undang-Undang

1. Dilarang mengutip sebagian atau seluruh karya tulis ini tanpa mencantumkan dan menyebutkan sumber:
 - a. Pengutipan hanya untuk kepentingan pendidikan, penelitian, penulisan karya ilmiah, penyusunan laporan, penulisan kritik atau tinjauan suatu masalah.
 - b. Pengutipan tidak merugikan kepentingan yang wajar UIN Suska Riau.
2. Dilarang mengumumkan dan memperbanyak sebagian atau seluruh karya tulis ini dalam bentuk apapun tanpa izin UIN Suska Riau.

1	(Constant)	12.608	3.868		3.260	.002
	Pendapatan	-.055	.139	-.038	-.395	.695
	Dana Talangan	1.069	.138	.749	7.770	.000
a. Dependent Variable: Keputusan Jamaah Umrah						

UJIF

ANOVA ^a						
Model		Sum of Squares	df	Mean Square	F	Sig.
1	Regression	304.001	2	152.001	30.364	.000 ^b
	Residual	235.279	47	5.006		
	Total	539.280	49			
a. Dependent Variable: Keputusan Jamaah Umrah						
b. Predictors: (Constant), Dana Talangan, Pendapatan						

UJI KOEFISIEN DETERMINASI

Model Summary ^b				
Model	R	R Square	Adjusted R Square	Std. Error of the Estimate
1	.751 ^a	.564	.545	2.23739
a. Predictors: (Constant), Dana Talangan, Pendapatan				
b. Dependent Variable: Keputusan Jamaah Umrah				

Titik Persentase Distribusi t (df = 1 – 40)

df	Pr	0.25 0.50	0.10 0.20	0.05 0.10	0.025 0.050	0.01 0.02	0.005 0.010	0.001 0.002
1		1.00000	3.07768	6.31375	12.70620	31.82052	63.65674	318.30884
2		0.81650	1.88562	2.91999	4.30265	6.96456	9.92484	22.32712
3		0.76489	1.63774	2.35336	3.18245	4.54070	5.84091	10.21453
4		0.74070	1.53321	2.13185	2.77645	3.74695	4.60409	7.17318
5		0.72669	1.47588	2.01505	2.57058	3.36493	4.03214	5.89343
6		0.71756	1.43976	1.94318	2.44891	3.14267	3.70743	5.20763
7		0.71114	1.41492	1.89458	2.36462	2.99795	3.49948	4.78529
8		0.70639	1.39682	1.85955	2.30600	2.89646	3.35539	4.50079
9		0.70272	1.38303	1.83311	2.26216	2.82144	3.24984	4.29681
10		0.69981	1.37218	1.81246	2.22814	2.76377	3.16927	4.14370
11		0.69745	1.36343	1.79588	2.20099	2.71808	3.10581	4.02470
12		0.69548	1.35622	1.78229	2.17881	2.68100	3.05454	3.92983
13		0.69383	1.35017	1.77093	2.16037	2.65031	3.01228	3.85198
14		0.69242	1.34503	1.76131	2.14479	2.62449	2.97684	3.78739
15		0.69120	1.34061	1.75305	2.13145	2.60248	2.94671	3.73283
16		0.69013	1.33676	1.74588	2.11991	2.58349	2.92078	3.68615
17		0.68920	1.33338	1.73961	2.10982	2.56693	2.89823	3.64577
18		0.68836	1.33039	1.73406	2.10092	2.55238	2.87844	3.61048
19		0.68762	1.32773	1.72913	2.09302	2.53948	2.86093	3.57940
20		0.68695	1.32534	1.72472	2.08596	2.52798	2.84534	3.55181
21		0.68635	1.32319	1.72074	2.07961	2.51765	2.83136	3.52715
22		0.68581	1.32124	1.71714	2.07387	2.50832	2.81876	3.50499
23		0.68531	1.31946	1.71387	2.06866	2.49987	2.80734	3.48496
24		0.68485	1.31784	1.71088	2.06390	2.49216	2.79694	3.46678
25		0.68443	1.31635	1.70814	2.05954	2.48511	2.78744	3.45019
26		0.68404	1.31497	1.70562	2.05553	2.47863	2.77871	3.43500
27		0.68368	1.31370	1.70329	2.05183	2.47266	2.77068	3.42103
28		0.68335	1.31253	1.70113	2.04841	2.46714	2.76326	3.40816
29		0.68304	1.31143	1.69913	2.04523	2.46202	2.75639	3.39624
30		0.68276	1.31042	1.69726	2.04227	2.45726	2.75000	3.38518
31		0.68249	1.30946	1.69552	2.03951	2.45282	2.74404	3.37490
32		0.68223	1.30857	1.69389	2.03693	2.44868	2.73848	3.36531
33		0.68200	1.30774	1.69236	2.03452	2.44479	2.73328	3.35634
34		0.68177	1.30695	1.69092	2.03224	2.44115	2.72839	3.34793
35		0.68156	1.30621	1.68957	2.03011	2.43772	2.72381	3.34005
36		0.68137	1.30551	1.68830	2.02809	2.43449	2.71948	3.33262
37		0.68118	1.30485	1.68709	2.02619	2.43145	2.71541	3.32563
38		0.68100	1.30423	1.68595	2.02439	2.42857	2.71156	3.31903
39		0.68083	1.30364	1.68488	2.02269	2.42584	2.70791	3.31279
40		0.68067	1.30308	1.68385	2.02108	2.42326	2.70446	3.30688

- Hak Cipta Dilindungi Undang-Undang
1. Dilarang mengutip sebagian atau seluruh karya tulis ini tanpa mencantumkan dan menyebutkan sumber:
 - a. Pengutipan hanya untuk kepentingan pendidikan, penelitian, penulisan karya ilmiah, penyusunan laporan, penulisan kritik atau tinjauan suatu masalah.
 - b. Pengutipan tidak merugikan kepentingan yang wajar UIN Suska Riau.
 2. Dilarang mengumumkan dan memperbanyak sebagian atau seluruh karya tulis ini dalam bentuk apapun tanpa izin UIN Suska Riau.



Hak Cipta Dilindungi Undang-Undang

Titik Persentase Distribusi t (df = 41 – 80)

df \ Pr	0.25	0.10	0.05	0.025	0.01	0.005	0.001
	0.50	0.20	0.10	0.050	0.02	0.010	0.002
41	0.68052	1.30254	1.68288	2.01954	2.42080	2.70118	3.30127
42	0.68038	1.30204	1.68195	2.01808	2.41847	2.69807	3.29595
43	0.68024	1.30155	1.68107	2.01669	2.41625	2.69510	3.29089
44	0.68011	1.30109	1.68023	2.01537	2.41413	2.69228	3.28607
45	0.67998	1.30065	1.67943	2.01410	2.41212	2.68959	3.28148
46	0.67986	1.30023	1.67866	2.01290	2.41019	2.68701	3.27710
47	0.67975	1.29982	1.67793	2.01174	2.40835	2.68458	3.27291
48	0.67964	1.29944	1.67722	2.01063	2.40658	2.68220	3.26891
49	0.67953	1.29907	1.67655	2.00958	2.40489	2.67995	3.26508
50	0.67943	1.29871	1.67591	2.00856	2.40327	2.67779	3.26141
51	0.67933	1.29837	1.67528	2.00758	2.40172	2.67572	3.25789
52	0.67924	1.29805	1.67469	2.00665	2.40022	2.67373	3.25451
53	0.67915	1.29773	1.67412	2.00575	2.39879	2.67182	3.25127
54	0.67906	1.29743	1.67358	2.00488	2.39741	2.66998	3.24815
55	0.67898	1.29713	1.67303	2.00404	2.39608	2.66822	3.24515
56	0.67890	1.29685	1.67252	2.00324	2.39480	2.66651	3.24228
57	0.67882	1.29658	1.67203	2.00247	2.39357	2.66487	3.23948
58	0.67874	1.29632	1.67155	2.00172	2.39238	2.66329	3.23680
59	0.67867	1.29607	1.67109	2.00100	2.39123	2.66178	3.23421
60	0.67860	1.29582	1.67065	2.00030	2.39012	2.66028	3.23171
61	0.67853	1.29558	1.67022	1.99962	2.38905	2.65886	3.22930
62	0.67847	1.29536	1.66980	1.99897	2.38801	2.65748	3.22696
63	0.67840	1.29513	1.66940	1.99834	2.38701	2.65615	3.22471
64	0.67834	1.29492	1.66901	1.99773	2.38604	2.65485	3.22253
65	0.67828	1.29471	1.66864	1.99714	2.38510	2.65360	3.22041
66	0.67823	1.29451	1.66827	1.99658	2.38419	2.65239	3.21837
67	0.67817	1.29432	1.66792	1.99601	2.38330	2.65122	3.21639
68	0.67811	1.29413	1.66757	1.99547	2.38245	2.65008	3.21446
69	0.67806	1.29394	1.66724	1.99495	2.38161	2.64898	3.21260
70	0.67801	1.29376	1.66691	1.99444	2.38081	2.64790	3.21079
71	0.67796	1.29359	1.66660	1.99394	2.38002	2.64686	3.20903
72	0.67791	1.29342	1.66629	1.99346	2.37926	2.64585	3.20733
73	0.67787	1.29326	1.66600	1.99300	2.37852	2.64487	3.20567
74	0.67782	1.29310	1.66571	1.99254	2.37780	2.64391	3.20406
75	0.67778	1.29294	1.66543	1.99210	2.37710	2.64298	3.20249
76	0.67773	1.29279	1.66515	1.99167	2.37642	2.64208	3.20096
77	0.67769	1.29264	1.66488	1.99125	2.37576	2.64120	3.19948
78	0.67765	1.29250	1.66462	1.99085	2.37511	2.64034	3.19804
79	0.67761	1.29236	1.66437	1.99045	2.37448	2.63950	3.19663
80	0.67757	1.29222	1.66412	1.99006	2.37387	2.63869	3.19526

1. Dilarang mengutip sebagian atau seluruh karya tulis ini tanpa mencantumkan dan menyebutkan sumber:
 - a. Pengutipan hanya untuk kepentingan pendidikan, penelitian, penulisan karya ilmiah, penyusunan laporan, penulisan kritik atau tinjauan suatu masalah.
 - b. Pengutipan tidak merugikan kepentingan yang wajar UIN Suska Riau.
2. Dilarang mengumumkan dan memperbanyak sebagian atau seluruh karya tulis ini dalam bentuk apapun tanpa izin UIN Suska Riau.

Titik Persentase Distribusi F untuk Probabilita = 0,05

df untuk penyebut (N2)	df untuk pembilang (N1)														
	1	2	3	4	5	6	7	8	9	10	11	12	13	14	15
1	161	199	216	225	230	234	237	239	241	242	243	244	245	245	246
2	18.51	19.00	19.16	19.25	19.30	19.33	19.35	19.37	19.38	19.40	19.40	19.41	19.42	19.42	19.43
3	10.13	9.55	9.28	9.12	9.01	8.94	8.89	8.85	8.81	8.79	8.76	8.74	8.73	8.71	8.70
4	7.71	6.94	6.59	6.39	6.26	6.16	6.09	6.04	6.00	5.96	5.94	5.91	5.89	5.87	5.86
5	6.61	5.79	5.41	5.19	5.05	4.95	4.88	4.82	4.77	4.74	4.70	4.68	4.66	4.64	4.62
6	5.99	5.14	4.76	4.53	4.39	4.28	4.21	4.15	4.10	4.06	4.03	4.00	3.98	3.96	3.94
7	5.59	4.74	4.35	4.12	3.97	3.87	3.79	3.73	3.68	3.64	3.60	3.57	3.55	3.53	3.51
8	5.32	4.46	4.07	3.84	3.69	3.58	3.50	3.44	3.39	3.35	3.31	3.28	3.26	3.24	3.22
9	5.12	4.26	3.86	3.63	3.48	3.37	3.29	3.23	3.18	3.14	3.10	3.07	3.05	3.03	3.01
10	4.96	4.10	3.71	3.48	3.33	3.22	3.14	3.07	3.02	2.98	2.94	2.91	2.89	2.86	2.85
11	4.84	3.98	3.59	3.36	3.20	3.09	3.01	2.95	2.90	2.85	2.82	2.79	2.76	2.74	2.72
12	4.75	3.89	3.49	3.26	3.11	3.00	2.91	2.85	2.80	2.75	2.72	2.69	2.66	2.64	2.62
13	4.67	3.81	3.41	3.18	3.03	2.92	2.83	2.77	2.71	2.67	2.63	2.60	2.58	2.55	2.53
14	4.60	3.74	3.34	3.11	2.96	2.85	2.76	2.70	2.65	2.60	2.57	2.53	2.51	2.48	2.46
15	4.54	3.68	3.29	3.06	2.90	2.79	2.71	2.64	2.59	2.54	2.51	2.48	2.45	2.42	2.40
16	4.49	3.63	3.24	3.01	2.85	2.74	2.66	2.59	2.54	2.49	2.46	2.42	2.40	2.37	2.35
17	4.45	3.59	3.20	2.96	2.81	2.70	2.61	2.55	2.49	2.45	2.41	2.38	2.35	2.33	2.31
18	4.41	3.55	3.16	2.93	2.77	2.66	2.58	2.51	2.46	2.41	2.37	2.34	2.31	2.29	2.27
19	4.38	3.52	3.13	2.90	2.74	2.63	2.54	2.48	2.42	2.38	2.34	2.31	2.28	2.26	2.23
20	4.35	3.49	3.10	2.87	2.71	2.60	2.51	2.45	2.39	2.35	2.31	2.28	2.25	2.22	2.20
21	4.32	3.47	3.07	2.84	2.68	2.57	2.49	2.42	2.37	2.32	2.28	2.25	2.22	2.20	2.18
22	4.30	3.44	3.05	2.82	2.66	2.55	2.46	2.40	2.34	2.30	2.26	2.23	2.20	2.17	2.15
23	4.28	3.42	3.03	2.80	2.64	2.53	2.44	2.37	2.32	2.27	2.24	2.20	2.18	2.15	2.13
24	4.26	3.40	3.01	2.78	2.62	2.51	2.42	2.36	2.30	2.25	2.22	2.18	2.15	2.13	2.11
25	4.24	3.39	2.99	2.76	2.60	2.49	2.40	2.34	2.28	2.24	2.20	2.16	2.14	2.11	2.09
26	4.23	3.37	2.98	2.74	2.59	2.47	2.39	2.32	2.27	2.22	2.18	2.15	2.12	2.09	2.07
27	4.21	3.35	2.96	2.73	2.57	2.46	2.37	2.31	2.25	2.20	2.17	2.13	2.10	2.08	2.06
28	4.20	3.34	2.95	2.71	2.56	2.45	2.36	2.29	2.24	2.19	2.15	2.12	2.09	2.06	2.04
29	4.18	3.33	2.93	2.70	2.55	2.43	2.35	2.28	2.22	2.18	2.14	2.10	2.08	2.05	2.03
30	4.17	3.32	2.92	2.69	2.53	2.42	2.33	2.27	2.21	2.16	2.13	2.09	2.06	2.04	2.01
31	4.16	3.30	2.91	2.68	2.52	2.41	2.32	2.25	2.20	2.15	2.11	2.08	2.05	2.03	2.00
32	4.15	3.29	2.90	2.67	2.51	2.40	2.31	2.24	2.19	2.14	2.10	2.07	2.04	2.01	1.99
33	4.14	3.28	2.89	2.66	2.50	2.39	2.30	2.23	2.18	2.13	2.09	2.06	2.03	2.00	1.98
34	4.13	3.28	2.88	2.65	2.49	2.38	2.29	2.23	2.17	2.12	2.08	2.05	2.02	1.99	1.97
35	4.12	3.27	2.87	2.64	2.49	2.37	2.29	2.22	2.16	2.11	2.07	2.04	2.01	1.99	1.96
36	4.11	3.26	2.87	2.63	2.48	2.36	2.28	2.21	2.15	2.11	2.07	2.03	2.00	1.98	1.95
37	4.11	3.25	2.86	2.63	2.47	2.36	2.27	2.20	2.14	2.10	2.06	2.02	2.00	1.97	1.95
38	4.10	3.24	2.85	2.62	2.46	2.35	2.26	2.19	2.14	2.09	2.05	2.02	1.99	1.96	1.94
39	4.09	3.24	2.85	2.61	2.46	2.34	2.26	2.19	2.13	2.08	2.04	2.01	1.98	1.95	1.93
40	4.08	3.23	2.84	2.61	2.45	2.34	2.25	2.18	2.12	2.08	2.04	2.00	1.97	1.95	1.92
41	4.08	3.23	2.83	2.60	2.44	2.33	2.24	2.17	2.12	2.07	2.03	2.00	1.97	1.94	1.92
42	4.07	3.22	2.83	2.59	2.44	2.32	2.24	2.17	2.11	2.06	2.03	1.99	1.96	1.94	1.91
43	4.07	3.21	2.82	2.59	2.43	2.32	2.23	2.16	2.11	2.06	2.02	1.99	1.96	1.93	1.91
44	4.06	3.21	2.82	2.58	2.43	2.31	2.23	2.16	2.10	2.05	2.01	1.98	1.95	1.92	1.90
45	4.06	3.20	2.81	2.58	2.42	2.31	2.22	2.15	2.10	2.05	2.01	1.97	1.94	1.92	1.89

1. Dilarang mengutip sebagian atau seluruh karya tulis ini tanpa mencantumkan dan menyebutkan sumber:
 - a. Pengutipan hanya untuk kepentingan pendidikan, penelitian, penulisan karya ilmiah, penyusunan laporan, penulisan kritik atau tinjauan suatu masalah.
 - b. Pengutipan tidak merugikan kepentingan yang wajar UIN Suska Riau.
2. Dilarang mengumumkan dan memperbanyak sebagian atau seluruh karya tulis ini dalam bentuk apapun tanpa izin UIN Suska Riau.



Titik Persentase Distribusi F untuk Probabilita = 0,05

df untuk penyebut (N2)	df untuk pembilang (N1)														
	1	2	3	4	5	6	7	8	9	10	11	12	13	14	15
46	4.05	3.20	2.81	2.57	2.42	2.30	2.22	2.15	2.09	2.04	2.00	1.97	1.94	1.91	1.89
47	4.05	3.20	2.80	2.57	2.41	2.30	2.21	2.14	2.09	2.04	2.00	1.96	1.93	1.91	1.88
48	4.04	3.19	2.80	2.57	2.41	2.29	2.21	2.14	2.08	2.03	1.99	1.96	1.93	1.90	1.88
49	4.04	3.19	2.79	2.56	2.40	2.29	2.20	2.13	2.08	2.03	1.99	1.96	1.93	1.90	1.88
50	4.03	3.18	2.79	2.56	2.40	2.29	2.20	2.13	2.07	2.03	1.99	1.95	1.92	1.89	1.87
51	4.03	3.18	2.79	2.56	2.40	2.28	2.20	2.13	2.07	2.02	1.98	1.95	1.92	1.89	1.87
52	4.03	3.18	2.78	2.56	2.39	2.28	2.19	2.12	2.07	2.02	1.98	1.94	1.91	1.89	1.86
53	4.02	3.17	2.78	2.55	2.39	2.28	2.19	2.12	2.06	2.01	1.97	1.94	1.91	1.88	1.86
54	4.02	3.17	2.78	2.54	2.39	2.27	2.18	2.12	2.06	2.01	1.97	1.94	1.91	1.88	1.86
55	4.02	3.16	2.77	2.54	2.38	2.27	2.18	2.11	2.06	2.01	1.97	1.93	1.90	1.88	1.85
56	4.01	3.16	2.77	2.54	2.38	2.27	2.18	2.11	2.05	2.00	1.96	1.93	1.90	1.87	1.85
57	4.01	3.16	2.77	2.53	2.38	2.26	2.18	2.11	2.05	2.00	1.96	1.93	1.90	1.87	1.85
58	4.01	3.16	2.76	2.53	2.37	2.26	2.17	2.10	2.05	2.00	1.96	1.92	1.89	1.87	1.84
59	4.00	3.15	2.76	2.53	2.37	2.26	2.17	2.10	2.04	2.00	1.96	1.92	1.89	1.86	1.84
60	4.00	3.15	2.76	2.53	2.37	2.25	2.17	2.10	2.04	1.99	1.95	1.92	1.89	1.86	1.84
61	4.00	3.15	2.76	2.52	2.37	2.25	2.16	2.09	2.04	1.99	1.95	1.91	1.88	1.86	1.83
62	4.00	3.15	2.75	2.52	2.36	2.25	2.16	2.09	2.03	1.99	1.95	1.91	1.88	1.85	1.83
63	3.99	3.14	2.75	2.52	2.36	2.25	2.16	2.09	2.03	1.98	1.94	1.91	1.88	1.85	1.83
64	3.99	3.14	2.75	2.52	2.36	2.24	2.16	2.09	2.03	1.98	1.94	1.91	1.88	1.85	1.83
65	3.99	3.14	2.75	2.51	2.36	2.24	2.15	2.08	2.03	1.98	1.94	1.90	1.87	1.85	1.82
66	3.99	3.14	2.74	2.51	2.35	2.24	2.15	2.08	2.03	1.98	1.94	1.90	1.87	1.84	1.82
67	3.98	3.13	2.74	2.51	2.35	2.24	2.15	2.08	2.02	1.98	1.93	1.90	1.87	1.84	1.82
68	3.98	3.13	2.74	2.51	2.35	2.24	2.15	2.08	2.02	1.97	1.93	1.90	1.87	1.84	1.82
69	3.98	3.13	2.74	2.50	2.35	2.23	2.15	2.08	2.02	1.97	1.93	1.90	1.86	1.84	1.81
70	3.98	3.13	2.74	2.50	2.35	2.23	2.14	2.07	2.02	1.97	1.93	1.89	1.86	1.84	1.81
71	3.98	3.13	2.73	2.50	2.34	2.23	2.14	2.07	2.01	1.97	1.93	1.89	1.86	1.83	1.81
72	3.97	3.12	2.73	2.50	2.34	2.23	2.14	2.07	2.01	1.96	1.92	1.89	1.86	1.83	1.81
73	3.97	3.12	2.73	2.50	2.34	2.23	2.14	2.07	2.01	1.96	1.92	1.89	1.86	1.83	1.81
74	3.97	3.12	2.73	2.50	2.34	2.22	2.14	2.07	2.01	1.96	1.92	1.89	1.85	1.83	1.80
75	3.97	3.12	2.73	2.49	2.34	2.22	2.13	2.06	2.01	1.96	1.92	1.88	1.85	1.83	1.80
76	3.97	3.12	2.72	2.49	2.33	2.22	2.13	2.06	2.01	1.96	1.92	1.88	1.85	1.82	1.80
77	3.97	3.12	2.72	2.49	2.33	2.22	2.13	2.06	2.00	1.96	1.92	1.88	1.85	1.82	1.80
78	3.96	3.11	2.72	2.49	2.33	2.22	2.13	2.06	2.00	1.95	1.91	1.88	1.85	1.82	1.80
79	3.96	3.11	2.72	2.49	2.33	2.22	2.13	2.06	2.00	1.95	1.91	1.88	1.85	1.82	1.79
80	3.96	3.11	2.72	2.49	2.33	2.21	2.13	2.06	2.00	1.95	1.91	1.88	1.84	1.82	1.79
81	3.96	3.11	2.72	2.48	2.33	2.21	2.12	2.05	2.00	1.95	1.91	1.87	1.84	1.82	1.79
82	3.96	3.11	2.72	2.48	2.33	2.21	2.12	2.05	2.00	1.95	1.91	1.87	1.84	1.81	1.79
83	3.96	3.11	2.71	2.48	2.32	2.21	2.12	2.05	1.99	1.95	1.91	1.87	1.84	1.81	1.79
84	3.96	3.11	2.71	2.48	2.32	2.21	2.12	2.05	1.99	1.95	1.90	1.87	1.84	1.81	1.79
85	3.96	3.10	2.71	2.48	2.32	2.21	2.12	2.05	1.99	1.94	1.90	1.87	1.84	1.81	1.79
86	3.96	3.10	2.71	2.48	2.32	2.21	2.12	2.05	1.99	1.94	1.90	1.87	1.84	1.81	1.78
87	3.96	3.10	2.71	2.48	2.32	2.20	2.12	2.05	1.99	1.94	1.90	1.87	1.83	1.81	1.78
88	3.96	3.10	2.71	2.48	2.32	2.20	2.12	2.05	1.99	1.94	1.90	1.86	1.83	1.81	1.78
89	3.96	3.10	2.71	2.47	2.32	2.20	2.11	2.04	1.99	1.94	1.90	1.86	1.83	1.80	1.78
90	3.96	3.10	2.71	2.47	2.32	2.20	2.11	2.04	1.99	1.94	1.90	1.86	1.83	1.80	1.78

1. Dilarang mengutip sebagian atau seluruh karya tulis ini tanpa mencantumkan dan menyebutkan sumber.

a. Pengutipan hanya untuk kepentingan pendidikan, penelitian, penulisan karya ilmiah, penyusunan laporan, penulisan kritik atau tinjauan suatu masalah.
 b. Pengutipan tidak merugikan kepentingan yang wajar UIN Suska Riau.
 2. Dilarang mengumumkan dan memperbanyak sebagian atau seluruh karya tulis ini dalam bentuk apapun tanpa izin UIN Suska Riau.

DOKUMENTASI PENELITIAN

Hak Cipta Dilindungi Undang-Undang

1. Dilarang mengutip sebagian atau seluruh karya tulis ini tanpa mencantumkan dan menyebutkan sumber:
 - a. Pengutipan hanya untuk kepentingan pendidikan, penelitian, penulisan karya ilmiah, penyusunan laporan, penulisan kritik atau tinjauan suatu masalah.
 - b. Pengutipan tidak merugikan kepentingan yang wajar UIN Suska Riau.
2. Dilarang mengumumkan dan memperbanyak sebagian atau seluruh karya tulis ini dalam bentuk apapun tanpa izin UIN Suska Riau.





**PENGESAHAN
PERBAIKAN SKRIPSI**

Skrripsi dengan judul Pengaruh Pendapatan dan Dana Talangan Terhadap Keputusan Jama'ah Mendaftar Umroh Pada PT. Amanah Travel Pekanbaru, yang ditulis oleh:

Nama : Ayuna Fitri Nur Fadila

NIM : 12020521484

Program Studi : Ekonomi Syariah

Telah diperbaiki sesuai dengan permintaan Tim Penguji Munaqasyah Fakultas Syariah dan Hukum Universitas Islam Negeri Sultan Syarif Kasim Riau.

Pekanbaru, 30 Oktober 2024

TIM PENGUJI MUNAQASYAH

Ketua
Dr.Nurnasrina, S.E, M.Si

Sekretaris
Madona Khairunisa, S.E.I., M.E.Sy

Penguji I
Afdhol Rinaldi, S.E, M.Ec

Penguji II
Bambang Hermanto, M.Ag

Wakil Dekan I
Fakultas Syariah dan Hukum

Dr. H. Akmal Abdul Munir, Lc., M.A
NIP. 19711006 200212 1 003

Hak Cipta Dilindungi Undang-Undang
1. Dilarang mengutip sebagian atau seluruh karya tulis ini tanpa mencantumkan dan menyebutkan sumber:
a. Pengutipan hanya untuk kepentingan pendidikan, penelitian, penulisan karya ilmiah, penyusunan laporan, penulisan kritik atau tinjauan suatu masalah.
b. Pengutipan tidak merugikan kepentingan yang wajar UIN Suska Riau.
2. Dilarang mengumumkan dan memperbanyak sebagian atau seluruh karya tulis ini dalam bentuk apapun tanpa izin UIN Suska Riau.

© Hak Cipta Milik UIN Suska Riau
Universitas of Sultan Syarif Kasim Riau



KEMENTERIAN AGAMA REPUBLIK INDONESIA
UNIVERSITAS ISLAM NEGERI SULTAN SYARIF KASIM RIAU
FAKULTAS SYARIAH & HUKUM

كآبة الشريعة و القانون

FACULTY OF SHARIAH AND LAW

Jl. H. R. Soebrantas No. 155 KM. 15 Tuahmadani - Pekanbaru 28293 PO. Box. 1004 Telp / Fax. 0761-562052
Web. www.faslh.uin-suska.ac.id Email : faslh@uin-suska.ac.id

Un.04/EI/PP.00.9/11279/2024

Pekanbaru, 24 September 2024

1 (Satu) Proposal
Mohon Izin Riset

Kepada
Yth. Kepala Dinas Penanaman Modal dan PTSP
Provinsi Riau

Assalamu 'alaikum warahmatullahi wabarakatuh

Disampaikan bahwa salah seorang mahasiswa Fakultas Syari'ah dan Hukum
Universitas Sultan Syarif Kasim Riau :

Nama : AYUNA FITRI NUR FADILA
NIM : 12020521484
Jurusan : Ekonomi Syariah S1
Semester : IX (Sembilan)
Lokasi : PT . Amanah Travel Pekanbaru

bermaksud akan mengadakan riset guna menyelesaikan Penulisan Skripsi yang berjudul
:Pengaruh pendapatan dan dana talangan terhadap keputusan jamaah umrah pada PT.
Amanah Travel Pekanbaru

Pelaksanaan kegiatan riset ini berlangsung selama 3 (tiga) bulan terhitung mulai
tanggal surat ini dibuat. Untuk itu kami mohon kiranya kepada Saudara berkenan
memberikan izin guna terlaksananya riset dimaksud.

Demikian disampaikan, terima kasih.



Dr. Zulkifli, M. Ag

19741006 200501 1 005

Tembusan :
Rektor UIN Suska Riau

Hak Cipta Dilindungi Undang-undang
1. Tidak diperkenankan untuk menyalin, menduplikasi, atau menyebarkan sebagian atau seluruh karya tulis ini tanpa mencantumkan dan menyebutkan sumber.
2. Penggunaan hanya untuk kepentingan pendidikan, penelitian, penulisan karya ilmiah, penyusunan laporan, penulisan kritik atau tinjauan suatu masalah.
3. Penerbitan tidak merugikan kepentingan yang wajar UIN Suska Riau.
4. Dilarang mengutip sebagian atau seluruh karya tulis ini dalam bentuk apapun tanpa izin UIN Suska Riau.

Hak Cipta Dilindungi Undang-undang
© Hak Cipta Milik Universitas Islam Negeri Sultan Syarif Kasim Riau



REKOMENDASI

Nomor : 503/DPMPSTP/NON IZIN-RISET/69025
 TENTANG



PELAKSANAAN KEGIATAN RISET/PRA RISET DAN PENGUMPULAN DATA UNTUK BAHAN SKRIPSI

1.04.02.01

Dinas Penanaman Modal dan Pelayanan Terpadu Satu Pintu Provinsi Riau, setelah membaca Surat Rekomendasi Riset dari : **Dekan Fakultas Syariah dan Hukum UIN Suska Riau, Nomor : 104/PTSP.00.9/11279/2024 Tanggal 24 September 2024**, dengan ini memberikan rekomendasi kepada:

- | | | |
|----------------------|---|---|
| 1. Nama | : | AYUNA FITRI NUR FADILA |
| 2. NIM /KTP | : | 12020521484 |
| 3. Program Studi | : | EKONOMI SYARIAH |
| 4. Jenjang | : | S1 |
| 5. Alamat | : | PEKANBARU |
| 6. Judul Penelitian | : | PENGARUH PENDAPATAN DAN DANA TALANGAN TERHADAP KEPUTUSAN JAMAAH UMRAH PADA PT . AMANAH TRAVEL PEKANBARU |
| 7. Lokasi Penelitian | : | PT . AMANAH TRAVEL PEKANBARU |

Dengan ketentuan sebagai berikut:

- tidak melakukan kegiatan yang menyimpang dari ketentuan yang telah ditetapkan.
- Pelaksanaan Kegiatan Penelitian dan Pengumpulan Data ini berlangsung selama 6 (enam) bulan terhitung mulai tanggal rekomendasi ini diterbitkan.
- Kepada pihak yang terkait diharapkan dapat memberikan kemudahan serta membantu kelancaran kegiatan Penelitian dan Pengumpulan Data dimaksud.

Demikian rekomendasi ini dibuat untuk dipergunakan seperlunya.

Dibuat di : Pekanbaru
 Pada Tanggal : 27 September 2024



Ditandatangani Secara Elektronik Melalui :
 Sistem Informasi Manajemen Pelayanan (SIMPEL)

**DINAS PENANAMAN MODAL DAN
 PELAYANAN TERPADU SATU PINTU
 PROVINSI RIAU**

Tujuan :
Disampaikan Kepada Yth :
 Kepala Badan Kesatuan Bangsa dan Politik Provinsi Riau di Pekanbaru
 Pimpinan PT. Amanah Travel Pekanbaru
 Dekan Fakultas Syariah dan Hukum UIN Suska Riau di Pekanbaru
Yang Bersangkutan

2. Dilarang mengemukakan dan memperbanyak sebagian atau seluruh karya tulis ini dalam bentuk apapun tanpa izin UIN Suska Riau.

Hak Cipta Dilindungi Undang-Undang. Dilarang mengutip sebagai sumber atau seluruhnya tanpa mencantumkan sumber. Pengutipan hanya untuk kepentingan pendidikan, penelitian, dan penyusunan laporan, penulis kritik atau masalah. Pengutipan tidak merugikan kepentingan yang wajar UIN Suska Riau.

© Hak cipta milik UIN Suska Riau

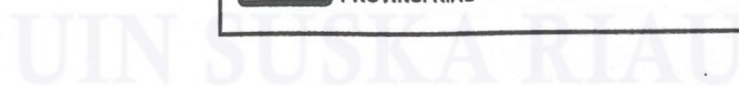



PT. AMANAH TRAVEL INDONESIA

UMRAH | HAJI PLUS | TOUR MUSLIM | TICKETING

IZIN PPIU NO. U. 427/2021 | IZIN PIHK NO. 29B TAHUN 2022

Jl. Pahlawan No.17 D, Kel. Tengkotang Barat, Kec. Marpoyan Damai, Kota Pekanbaru, Riau 28125
Telp. (0761) 8652630 / Hp. 0823 7467-2031

Pekanbaru, 04 Oktober 2024

Nomor : 015/ATU/SB/X/2024
Lampiran : 1 (satu) Lembar
Perihal : Balasan Permohonan Penelitian

Kepada Yth,
Dekan Fakultas Syari'ah dan Hukum
UIN Sultan Syarif Kasim Riau
Di Tempat

Dengan Hormat,

Seiring salam dan do'a semoga Bapak/Ibu dalam keadaan sehat wal'afiat serta dilindungi oleh Tuhan Yang Maha Esa dan sukses menjalankan aktivitas sehari-hari, Sebelumnya kami mengucapkan terima kasih atas kunjungannya ke PT. Amanah Travel Indonesia

Terima kasih atas ketertarikan Bapak/Ibu untuk perusahaan kami dalam melakukan penelitian ini, Menanggapi surat yang kami terima pada 26 September 2024 lalu, kami beritahukan bahwa kami tidak keberatan dan bersedia menerima kerjasamanya untuk penelitian yang akan dilakukan. Kami melihat bahwa hasil penelitian tersebut cukup bermanfaat juga bagi kemajuan perusahaan kami.

Demikian surat ini kami sampaikan, Terimakasih.

Hormat kami,
Pt. Amanah Travel Indonesia



Ryan Hidayat S.T
Manager

State Islamic University of Sultan Syarif Kasim Riau

2. Dilarang mengemukakan dan memperbanyak sebagian atau seluruh karya tulis ini dalam bentuk apapun tanpa izin UIN Suska Riau.