

**Hak Cipta Dilindungi Undang-Undang**

1. Dilarang mengutip sebagian atau seluruh karya tulis ini tanpa mencantumkan dan menyebutkan sumber:
  - a. Pengutipan hanya untuk kepentingan pendidikan, penelitian, penulisan karya ilmiah, penyusunan laporan, penulisan kritik atau tinjauan suatu masalah.
  - b. Pengutipan tidak merugikan kepentingan yang wajar UIN Suska Riau.
2. Dilarang mengumumkan dan memperbanyak sebagian atau seluruh karya tulis ini dalam bentuk apapun tanpa izin UIN Suska Riau.



**PENGARUH FLUKTUASI HARGA EMAS DI MASA PANDEMI COVID-19 TERHADAP MINAT INVESTASI EMAS DI KOMPLEK PT. RAPP TOWN SITE II PANGKALAN KERINCI**

Diajukan Untuk Melengkapi Tugas Dan Memenuhi Syarat  
Guna Memeroleh Gelar Sarjana Ekonomi ( SE )  
Fakultas Syariah Dan Hukum

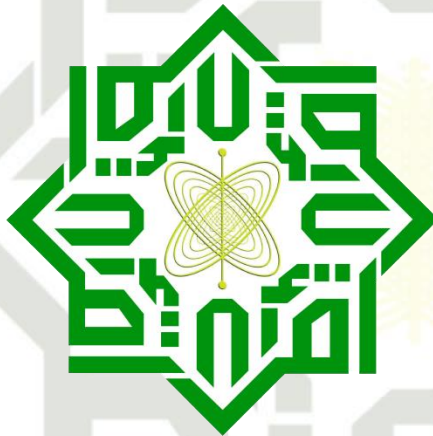

**UIN SUSKA RIAU**

**DISUSUN OLEH :**

**IRHAM FADHILA**

**11720514747**

**PROGRAM STUDI EKONOMI SYARI'AH  
FAKULTAS SYARI'AH DAN HUKUM  
UNIVERSITAS NEGERI SULTAN SYARIF KASIM RIAU  
PEKANBARU  
1445 H / 2024 M**

**Hak Cipta Dilindungi Undang-Undang**

1. Dilarang mengutip sebagian atau seluruh karya tulis ini tanpa mencantumkan dan menyebutkan sumber:
  - a. Pengutipan hanya untuk kepentingan pendidikan, penelitian, penulisan karya ilmiah, penyusunan laporan, penulisan kritik atau tinjauan suatu masalah.
  - b. Pengutipan tidak merugikan kepentingan yang wajar UIN Suska Riau.
2. Dilarang mengumumkan dan memperbanyak sebagian atau seluruh karya tulis ini dalam bentuk apapun tanpa izin UIN Suska Riau.

**PERSETUJUAN PEMBIMBING**

Skripsi Dengan Judul "PENGARUH FLUKTUASI HARGA EMAS DIMASA PANDEMI COVID-19 TERHADAP MINAT INVESTASI DI KOMPLEK PT. RAPP TOWN SITE II PANGKALAN KERINCI", Yang Ditulis Oleh :

**Nama** : IRHAM FADHILA  
**NIM** : 11720514747  
**Program Studi** : EKONOMI SYARI'AH

Dapat diterima dan disetujui untuk diujikan dalam sidang Munaqasah Fakultas Syari'ah Dan Hukum Universitas Islam Negeri Sultan Syarif Kasim Riau.

Pekanbaru, 23 Agustus 2022  
Pembimbing Skripsi



**DARNILAWATI, SE, M.Si**  
NIP. 19790420 200710 2 006

## PENGESAHAN

Skripsi dengan judul “**PENGARUH FLUKTUASI HARGA EMAS DI MASA PANDEMI COVID-19 TERHADAP MINAT INVESTASI EMAS DI KOMPLEK PT. RAPP TOWN SITE II PANGKALAN KERINCI**”, yang ditulis oleh:

NAMA : IRHAM FADHILA  
NIM : 11720514747  
PROGRAM STUDI : EKONOMI SYARIAH

Telah dimunaqasyahkan pada:

Hari/Tanggal : Kamis, 06 Juni 2024  
Waktu : 13.00 WIB  
Tempat : Ruang Praktek Peradilan Semu Fakultas Syariah dan Hukum

Telah diperbaiki sesuai dengan permintaan Tim Penguji Munaqasyah Fakultas Syariah dan Hukum Universtitas Islam Negeri Sultan Syarif Kasim Riau.

Pekanbaru, 06 Juni 2024

### TIM PENGUJI MUNAQASYAH

Ketua  
**Dr. H. Akmal Abdul Munir, Lc., MA**  
NIP.19711006 200212 1 003  
Sekretaris  
**Desi Devrika Devra, SHI., M.Si**  
NIP. 19731227 199402 2 001  
Penguji I  
**Dr. Rozi Andrini, SE, Sy, ME**  
NIP. 19940502 201801 2 002  
Penguji II  
**Bambang Hermanto, M.Ag**  
NIP. 19780214 200003 1 001



Mengetahui:  
Dekan Fakultas Syariah dan Hukum  
  
**Dr. Zulfahli, M.Ag**  
NIP.19741006 200501 1 005

1. Dilarang mengutip sebagian atau seluruh karya tulis ini tanpa mencantumkan dan menyebutkan sumber:
  - a. Pengutipan hanya untuk kepentingan pendidikan, penelitian, penulisan karya ilmiah, penyusunan laporan, penulisan kritik atau tinjauan suatu masalah.
  - b. Pengutipan tidak merugikan kepentingan yang wajar UIN Suska Riau.
2. Dilarang mengumumkan dan memperbanyak sebagian atau seluruh karya tulis ini dalam bentuk apapun tanpa izin UIN Suska Riau.

**Hak Cipta Dilindungi Undang-Undang**

1. Dilarang mengutip sebagian atau seluruh karya tulis ini tanpa mencantumkan dan menyebutkan sumber:
  - a. Pengutipan hanya untuk kepentingan pendidikan, penelitian, penulisan karya ilmiah, penyusunan laporan, penulisan kritik atau tinjauan suatu masalah.
  - b. Pengutipan tidak merugikan kepentingan yang wajar UIN Suska Riau.
2. Dilarang mengumumkan dan memperbanyak sebagian atau seluruh karya tulis ini dalam bentuk apapun tanpa izin UIN Suska Riau.

**SURAT PERNYATAAN**

Saya yang bertandatangan di bawah ini:

Nama : Irham Fadhila  
NIM : 1720514747  
Tempat/Tgl. Lahir : Sukamulya, 21 Juli 1999  
Fakultas/Pascasarjana : Syariah Dan Hukum  
Prodi : Ekonomi Syari'ah  
Judul Skripsi :

“Pengaruh Fluktuasi Harga Emas Di Masa Pandemi Covid-19 Terhadap Minat Investasi  
Emas Di Komplek PT. RAPP Town Site II Pangkalan Kerinci”

Menyatakan dengan sebenar-benarnya bahwa :

1. Penulisan Skripsi dengan judul sebagaimana tersebut di atas adalah hasil pemikiran dan penelitian saya sendiri.
2. Semua kutipan pada karya tulis saya ini sudah disebutkan sumbernya.
3. Oleh karena itu Skripsi saya ini, saya nyatakan bebas dari plagiat.
4. Apabila dikemudian hari terbukti terdapat plagiat dalam penulisan Skripsi saya tersebut, maka saya bersedia menerima sanksi sesuai peraturan perundang undangan.

Demikianlah Surat Pernyataan ini saya buat dengan penuh kesadaran dan tanpa paksaan dari pihak manapun juga.

Pekanbaru, 13 Juni 2024  
Yang membuat pernyataan



IRHAM FADHILA  
NIM. 11720514747

**Hak Cipta Dilindungi Undang-Undang**

1. Dilarang mengutip sebagian atau seluruh karya tulis ini tanpa mencantumkan dan menyebutkan sumber:
  - a. Pengutipan hanya untuk kepentingan pendidikan, penelitian, penulisan karya ilmiah, penyusunan laporan, penulisan kritik atau tinjauan suatu masalah.
  - b. Pengutipan tidak merugikan kepentingan yang wajar UIN Suska Riau.
2. Dilarang mengumumkan dan memperbanyak sebagian atau seluruh karya tulis ini dalam bentuk apapun tanpa izin UIN Suska Riau.

## ABSTRAK

**Pham Fadhila (2024).**

### **Pengaruh Fluktuasi Harga Emas Di Masa Pandemi Covid-19 Terhadap Minat Investasi Emas Di Komplek PT. Rapp Town Site II Pangkalan Kerinci.**

Penelitian ini dilatar belakangi oleh kondisi pandemic Covid-19 seperti saat ini dan memberikan dampak terhadap berfluktuasinya harga emas. Emas selalu menjadi instrument investasi yang dicari orang. Nilainya yang cenderung stabil serta likuid membuat investasi di instrument ini tidak pernah leang oleh waktu. Disaat krisis, banyak yang memindahkan dana dengan membeli emas karena dianggap instrumen yang aman untuk berinvestasi.

Metode yang digunakan dalam penelitian ini adalah metode kuantitatif. Variabel independen dalam penelitian ini adalah Fluktuasi harga emas. Variabel dependennya adalah minat investasi. Populasi penelitian ini adalah warga Komplek PT. RAPP Townsite II. Sampel penelitian berjumlah 38 orang, dengan menggunakan teknik pengambilan sampel yaitu *purposive sampling*. Data yang digunakan adalah data primer berupa kuesioner yang dibagikan kepada responden. Teknik analisis data yang digunakan dalam penelitian ini adalah uji validitas, uji reliabilitas, uji asumsi klasik, analisis regresi linear berganda, uji hipotesis, dan koefisien determinasi.

Hasil penelitian menunjukkan bahwa fluktuasi harga emas memiliki pengaruh positif terhadap minat investasi di Komplek PT.Rapp Town Site II Pangkalan Kerinci. Selanjutnya dapat dilihat dari hasil uji t menyatakan, hipotesis nol ( $H_0$ ) diterima dan  $H_a$  ditolak, atau dapat diartikan fluktuasi harga emas berpengaruh positif terhadap minat investasi.

**Kata kunci: Fluktuasi, Harga, Emas, Minat Investasi**

**Hak Cipta Dilindungi Undang-Undang**

1. Dilarang mengutip sebagian atau seluruh karya tulis ini tanpa mencantumkan dan menyebutkan sumber:
  - a. Pengutipan hanya untuk kepentingan pendidikan, penelitian, penulisan karya ilmiah, penyusunan laporan, penulisan kritik atau tinjauan suatu masalah.
  - b. Pengutipan tidak merugikan kepentingan yang wajar UIN Suska Riau.
2. Dilarang mengumumkan dan memperbanyak sebagian atau seluruh karya tulis ini dalam bentuk apapun tanpa izin UIN Suska Riau.

**KATA PENGANTAR**

*Assalamualaikum Warahmatullah Wabarakatuh*

Alhamdulillahrabbi"alamin, segala puji dan syukur penulis ucapkan kehadirat Allah Swt. yang telah memberikan kesempatan, hidayah, kegigihan, kesehatan, kemudahan, dan kasih sayang-Nya yang tiada batas sehingga penulis dapat menyelesaikan skripsi dengan judul "Pengaruh Fluktuasi Harga Emas Di Masa Pandemi Covid-19 Terhadap Minat Investasi Emas Di Komplek PT. Rapp Town Site II Pangkalan Kerinci".

Shalawat beserta salam semoga tetap tercurahkan kepada Nabi Muhammad Saw. beserta keluarga, sahabat, dan para pengikutnya. Semoga kita termasuk ke dalam golongan orang-orang yang kelak akan mendapatkan syafa"at beliau di hariakhir kelak, aamiin.

Dalam penulis skripsi ini, penulis menyadari ada kelebihan dan kekurangan, bila terdapat kebenaran dalam skripsi ini maka kebenaran itu berasal dari Allah Swt. namun jika dalam skripsi ini terdapat kekurangan maka itu datangnya dari penulis sendiri. Hal ini tidak lain karena kemampuan, cara berpikir dan pengetahuan yang penulis miliki. Atas segala kekurangan dalam penulisan skripsi ini penulis mengharapkan kritikan dan saran dari semua pihak yang bersifat membangun sehingga diharapkan dapat membawa perkembangan di kemudian hari. Penulis pun menyadari bahwa skripsi ini tidak mungkin terselesaikan tanpa adanya

**Hak Cipta Dilindungi Undang-Undang**

1. Dilarang mengutip sebagian atau seluruh karya tulis ini tanpa mencantumkan dan menyebutkan sumber:
  - a. Pengutipan hanya untuk kepentingan pendidikan, penelitian, penulisan karya ilmiah, penyusunan laporan, penulisan kritik atau tinjauan suatu masalah.
  - b. Pengutipan tidak merugikan kepentingan yang wajar UIN Suska Riau.
2. Dilarang mengumumkan dan memperbanyak sebagian atau seluruh karya tulis ini dalam bentuk apapun tanpa izin UIN Suska Riau.

dukungan, bantuan, dan nasihat dari berbagai pihak selama penyusunan skripsi ini. Pada kesempatan ini penulis menyampaikan terima kasih setulus-tulusnya kepada:

1. Orang tua tercinta Ayahanda Abdul Hakim dan Ibunda Yusnani Tanjung yang senantiasa memberikan kasih sayang yang tulus, Tidak pernah putus mendo“akan segala yang terbaik untuk anak-anaknya. Dan senantiasa memberikan motivasi, dukungan moril, materil dan semangat kepada penulis sehingga penulis dapat menyelesaikan studi ini hingga bisa memperoleh gelar Sarjana Ekonomi (S.E).
2. Bapak Prof. Dr. Khairunnas Rajab, M.Ag, selaku Rektor UIN Sultan Syarif Kasim Riau.
3. Bapak Dr. Zulkifli, M.Ag selaku Dekan Fakultas Syariah dan Hukum.
4. Bapak Dr. H. Erman, M.Ag selaku Wakil Dekan I, Bapak Dr. H. Mawardi, M.Si, selaku Wakil Dekan II, dan Ibu Dr. Sofia Hardani, M.Ag selaku Wakil Dekan III Fakultas Syariah dan Hukum.
5. Bapak Nurwahid, S.Ag, M.Ag dan Bapak Syamsurizal S.E, M.Sc.Ak selaku Ketua Jurusan dan Sekretaris Jurusan Ekonomi Syariah yang bersedia memberikan ilmu, motivasi, dan bimbingan kepada penulis.
6. Ibu Darnilawati, S.E., M.Si selaku dosen pembimbing yang sepenuh hatinya memberikan bimbingan, ilmu, masukan, dan motivasi kepada penulis dalam penyelesaian tugas akhir ini.
7. Bapak Nurwahid, S.Ag, M.Ag Selalu Penasihat Akademis yang telah meluangkan waktu untuk membantu segala hal yang berkaitan dengan

**Hak Cipta Dilindungi Undang-Undang**

1. Dilarang mengutip sebagian atau seluruh karya tulis ini tanpa mencantumkan dan menyebutkan sumber:
  - a. Pengutipan hanya untuk kepentingan pendidikan, penelitian, penulisan karya ilmiah, penyusunan laporan, penulisan kritik atau tinjauan suatu masalah.
  - b. Pengutipan tidak merugikan kepentingan yang wajar UIN Suska Riau.
2. Dilarang mengumumkan dan memperbanyak sebagian atau seluruh karya tulis ini dalam bentuk apapun tanpa izin UIN Suska Riau.

penelitian ini.

8. Seluruh Bapak dan Ibu dosen Fakultas Syariah dan Hukum UIN Sultan Syarif Kasim Riau yang telah memberikan ilmu yang berharga kepada penulis selama masa perkuliahan.

Semoga Allah Swt. memberikan balasan atas semua bantuan dan kebaikan yang telah kalian berikan kepada penulis, serta diberikah rahmat dan karunia-Nya kepada kita semua. Semoga skripsi ini dapat memberikan manfaat bagipembacanya. *Aamiin yaa Rabbal ,,Alamiin.*

*Wassalamu"alaikum Warahmatullah Wabarakatuh*

Pekanbaru, 06 Juni 2024

Irham Fadhila  
NIM.11720514747

UIN SUSKA RIAU

## DAFTAR ISI

<b>ABSTRAK</b> .....	i
<b>KATA PENGANTAR</b> .....	ii
<b>DAFTAR ISI</b> .....	v
<b>DAFTAR TABEL</b> .....	vii
<b>DAFTAR GAMBAR</b> .....	viii
<b>BAB I : PENDAHULUAN</b> .....	1
A. Latar Belakang .....	1
B. Batasan Masalah.....	6
C. Rumusan Masalah .....	6
D. Tujuan Dan Manfaat Penelitian .....	6
E. Sistematika Penulisan .....	8
<b>BAB II : KAJIAN PUSTAKA</b> .....	9
A. Tinjauan Tentang Fluktuasi harga Emas .....	9
1. Fluktuasi Harga .....	9
2. Faktor-Faktor Yang Mempengaruhi Fluktuasi Harga Emas .....	11
3. Indikator Fluktuasi Harga Emas .....	12
4. Definisi Emas .....	12
5. Faktor Yang Mempengaruhi Harga Emas .....	13
B. Minat Investasi .....	14
1. Minat .....	14
2. Faktor yang menjadi timbulnya minat.....	15
3. Indikator Minat Investasi.....	19
C. Penelitian Terdahulu .....	19
D. Definisi Operasional Variabel.....	22
<b>BAB III : METODOLOGI PENELITIAN</b> .....	24
A. Jenis Penelitian.....	24
B. Gambaran Umum Lokasi Penelitian .....	24
C. Populasi dan Sampel .....	24
D. Sumber Data.....	26

### Hak Cipta Dilindungi Undang-Undang

1. Dilarang mengutip sebagian atau seluruh karya tulis ini tanpa mencantumkan dan menyebutkan sumber:
  - a. Pengutipan hanya untuk kepentingan pendidikan, penelitian, penulisan karya ilmiah, penyusunan laporan, penulisan kritik atau tinjauan suatu masalah.
  - b. Pengutipan tidak merugikan kepentingan yang wajar UIN Suska Riau.
2. Dilarang mengumumkan dan memperbanyak sebagian atau seluruh karya tulis ini dalam bentuk apapun tanpa izin UIN Suska Riau.



**Hak Cipta Dilindungi Undang-Undang**

1. Dilarang mengutip sebagian atau seluruh karya tulis ini tanpa mencantumkan dan menyebutkan sumber:
  - a. Pengutipan hanya untuk kepentingan pendidikan, penelitian, penulisan karya ilmiah, penyusunan laporan, penulisan kritik atau tinjauan suatu masalah.
  - b. Pengutipan tidak merugikan kepentingan yang wajar UIN Suska Riau.
2. Dilarang mengumumkan dan memperbanyak sebagian atau seluruh karya tulis ini dalam bentuk apapun tanpa izin UIN Suska Riau.

E.	Teknik Pengumpulan Data.....	27
F.	Subjek dan Objek Penelitian .....	28
G.	Skala Pengukuran Variabel .....	28
H.	Teknik Analisis Data .....	29
1.	Uji Instrumen Penelitian.....	31
2.	Uji Hipotesis.....	32
I.	Kerangka Berfikir.....	36
J.	Hipotesis.....	37
<b>BAB IV : HASIL DAN PEMBAHASAN .....</b>		<b>38</b>
A.	Pengaruh Fluktuasi Harga Emas Dimasa Pandemi Covid-19 Terhadap Minat Investasi Emas Di Komplek PT.Rapp Town Site II Pangkalan Kerinci.....	38
1.	Karakteristik Responden.....	38
2.	Deskripsi Jawaban Responden Terhadap Variabel.....	42
3.	Uji Instrumen penelitian.....	43
4.	Pembahasan.....	53
<b>BAB V : PENUTUP .....</b>		<b>55</b>
A.	Kesimpulan .....	55
B.	Saran.....	55
<b>DAFTAR PUSTAKA</b>		
<b>LAMPIRAN</b>		

## DAFTAR TABEL

Tabel 2.1	Penelitian Terdahulu .....	20
Tabel 2.2	Definisi Operasional Variabel .....	22
Tabel 3.1	Skala Pengukuran.....	29
Tabel 4.1	Jenis Kelamin.....	39
Tabel 4.2	Usia Responden .....	39
Tabel 4.3	Pendidikan Responden .....	40
Tabel 4.4	Penghasilan Responden .....	41
Tabel 4.5	Deskripsi jawaban responden Variabel (X) .....	42
Tabel 4.6	Deskripsi Jawaban Responden variabel (Y).....	42
Tabel 4.7	Uji Validitas Variabel (X).....	44
Tabel 4.8	Uji Validitas Variabel (Y) .....	45
Tabel 4.9	Uji reliabilitas variabel (X) .....	46
Tabel 4.10	Uji Reliabilitas variabel (Y).....	46
Tabel 4.11	Hasil Regresi Linier Sederhana .....	49
Tabel 4.12	Hasil uji t .....	51
Tabel 4.13	Hasil Uji Koefisien Determinasi.....	52

### Hak Cipta Dilindungi Undang-Undang

1. Dilarang mengutip sebagian atau seluruh karya tulis ini tanpa mencantumkan dan menyebutkan sumber:
  - a. Pengutipan hanya untuk kepentingan pendidikan, penelitian, penulisan karya ilmiah, penyusunan laporan, penulisan kritik atau tinjauan suatu masalah.
  - b. Pengutipan tidak merugikan kepentingan yang wajar UIN Suska Riau.
2. Dilarang mengumumkan dan memperbanyak sebagian atau seluruh karya tulis ini dalam bentuk apapun tanpa izin UIN Suska Riau.



**DAFTAR GAMBAR**

Tabel 1.1 Grafik Harga Emas ..... 5

Tabel 2.2 Kerangka Berpikir ..... 36

Tabel 4.1 Grafik Propability Plots..... 47

Tabel 4.2 Grafik Scater Plot ..... 48

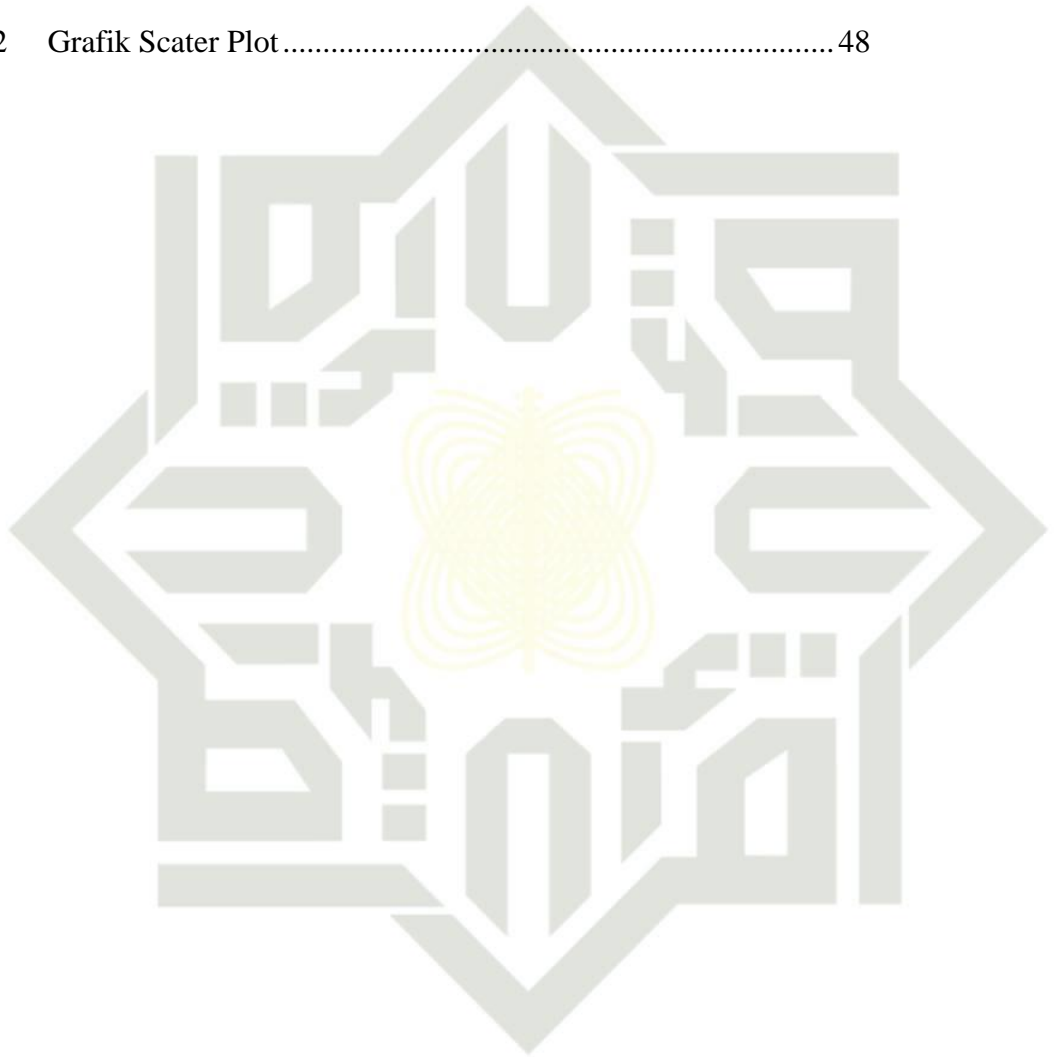

UIN SUSKA RIAU

**Hak Cipta Dilindungi Undang-Undang**

1. Dilarang mengutip sebagian atau seluruh karya tulis ini tanpa mencantumkan dan menyebutkan sumber:
  - a. Pengutipan hanya untuk kepentingan pendidikan, penelitian, penulisan karya ilmiah, penyusunan laporan, penulisan kritik atau tinjauan suatu masalah.
  - b. Pengutipan tidak merugikan kepentingan yang wajar UIN Suska Riau.
2. Dilarang mengumumkan dan memperbanyak sebagian atau seluruh karya tulis ini dalam bentuk apapun tanpa izin UIN Suska Riau.

### Hak Cipta Dilindungi Undang-Undang

1. Dilarang mengutip sebagian atau seluruh karya tulis ini tanpa mencantumkan dan menyebutkan sumber:
  - a. Pengutipan hanya untuk kepentingan pendidikan, penelitian, penulisan karya ilmiah, penyusunan laporan, penulisan kritik atau tinjauan suatu masalah.
  - b. Pengutipan tidak merugikan kepentingan yang wajar UIN Suska Riau.
2. Dilarang mengumumkan dan memperbanyak sebagian atau seluruh karya tulis ini dalam bentuk apapun tanpa izin UIN Suska Riau.

## BAB I PENDAHULUAN

### A. Latar Belakang

Islam sebagai din yang komprehensif (syumul) dalam ajaran dan norma mengatur seluruh aktifitas manusia di segala bidang. Investasi sebagai salah satu bagian dari aktifitas perekonomian tidak dapat mengabaikan aspek postulat, konsep, serta diskursus yang menjadi *background* pembentukan sebuah pengetahuan yang memiliki multidimensi yang mendasar dan mendalam.<sup>1</sup>

Berbicara masalah muamalah berarti membicarakan hubungan manusia dengan manusia dalam kehidupan, agar kehidupan aman dan tentram, Islam membuat berbagai macam peraturan. Dengan peraturan ini akan tercipta kedamaian dan kebahagiaan hidup bermasyarakat. Dengan demikian manusia tidak akan bisa hidup tanpa bantuan orang lain, karena manusia adalah makhluk sosial yaitu makhluk yang berkodrat hidup dalam masyarakat, yang mana dalam kehidupannya mengharuskan agar setiap orang bekerja dan berusaha dalam rangka untuk memenuhi kehidupannya sehari-hari.<sup>2</sup>

Salah satu kegiatan muamalah yang sangat dianjurkan adalah investasi, karena dengan berinvestasi harta yang dimiliki menjadi produktif dan juga mendatangkan manfaat bagi orang lain. Investasi pula adalah cara yang sangat baik agar harta itu dapat berputar tidak hanya

<sup>1</sup> Nurul Huda dan Mustafa Edwin Nasution. *Investasi Pada Pasar Modal Syariah*. (Jakarta :encana. 2008), h.7-8

<sup>2</sup> Habib Basori, *Muamalah*, (Jakarta: PT. Pustaka Insan Madani, 2007), h. 2.

### Hak Cipta Dilindungi Undang-Undang

1. Dilarang mengutip sebagian atau seluruh karya tulis ini tanpa mencantumkan dan menyebutkan sumber:
  - a. Pengutipan hanya untuk kepentingan pendidikan, penelitian, penulisan karya ilmiah, penyusunan laporan, penulisan kritik atau tinjauan suatu masalah.
  - b. Pengutipan tidak merugikan kepentingan yang wajar UIN Suska Riau.
2. Dilarang mengumumkan dan memperbanyak sebagian atau seluruh karya tulis ini dalam bentuk apapun tanpa izin UIN Suska Riau.

dalam segelintir orang saja. Dengan investasi, maka akan mendorong distribusi pendapatan yang baik pada masyarakat. Menurut Kamiruddin Ahmad mengemukakan bahwa yang dimaksud dengan investasi adalah menempatkan uang atau dana dengan harapan untuk memperoleh tambahan atau keuntungan tertentu atas uang atau dana tersebut.<sup>3</sup>

Investasi diartikan sebagai komitmen atas sejumlah dana atau sumber daya lainnya yang dilakukan pada saat ini, dengan tujuan memperoleh sejumlah keuntungan dimasa datang. Selain itu, investasi berarti mengorbankan dollar sekarang untuk dollar masa depan. Ini berarti adalah penanaman modal saat ini untuk memperoleh manfaatnya dimasa depan.<sup>4</sup>

Kehidupan sosial ekonomi Islam termasuk investasi, tidak dapat dilepaskan dari prinsip syari'ah. Investasi syari'ah adalah investasi yang didasarkan atas prinsip-prinsip syari'ah, baik investasi pada sektor rill maupun sector keuangan. Islam mengajarkan investasi yang menguntungkan semua pihak (win-win solution) dan melarang manusia melakukan investasi *zerosumgame* atau *winloss*. Islam mendorong masyarakat ke arah usaha nyata dan produktif. Islam mendorong seluruh masyarakat untuk melakukan investasi dan melarang membungakan uang.<sup>5</sup>

Banyak jenis investasi yang bisa digunakan, namun di penelitian ini penulis membahas investasi yang mayoritas di gunakan para investor yaitu

<sup>3</sup> Abdul Manan, *Aspek Hukum Dalam Penyelenggaraan Investasi di Pasar Modal Syari'ah Indonesia*, (Jakarta: Perdana Media Grup, 2009), h. 183.

<sup>4</sup> Op.cit

<sup>5</sup> Muhammad Syafi'i Antonio, *Bank Syariah : Dari Teori ke Praktik*, Jakarta : Gema Insani, (Cetakan ke-17 ) 2011, h. 59-60.

**Hak Cipta Dilindungi Undang-Undang**

1. Dilarang mengutip sebagian atau seluruh karya tulis ini tanpa mencantumkan dan menyebutkan sumber:
  - a. Pengutipan hanya untuk kepentingan pendidikan, penelitian, penulisan karya ilmiah, penyusunan laporan, penulisan kritik atau tinjauan suatu masalah.
  - b. Pengutipan tidak merugikan kepentingan yang wajar UIN Suska Riau.
2. Dilarang mengumumkan dan memperbanyak sebagian atau seluruh karya tulis ini dalam bentuk apapun tanpa izin UIN Suska Riau.

emas Emas merupakan salah satu instrumen investasi yang banyak digunakan masyarakat. Hal ini disebabkan oleh nilai dari emas yang selalu meningkat dari waktu ke waktu. Walaupun peningkatan nilai tidak cenderung besar namun emas merupakan salah satu instrumen investasi jangka panjang yang patut dipertimbangkan.

Alasan lain yang membuat nilai emas menjadi tinggi adalah kemampuan emas atas daya beli terkini. Emas mampu beradaptasi terhadap inflasi yang terus membuat harga barang dan jasa semakin mahal. Itu dikarenakan emas merupakan aset yang bisa sepenuhnya privat dan tidak merupakan bagian dari sistem finansial. Emas tidak akan terganggu oleh kegagalan sistem finansial manapun. Emas juga memiliki keuntungan *value density*, yaitu mudah disimpan dan mudah dibawa ke mana-mana.<sup>6</sup>

Emas selalu menjadi instrument investasi yang dicari orang. Nilainya yang cenderung stabil serta likuid membuat investasi di instrument ini tidak pernah lekang oleh waktu. Disaat krisis, banyak yang memindahkan dana dengan membeli emas karena dianggap instrumen yang aman.

Adapun keuntungan dari berinvestasi emas atau logam mulia adalah:

1. Emas memiliki tingkat keamanan yang tinggi (*Security*)
2. Harga emas cenderung naik dan relatif terlindung dari inflasi maupun deflasi
3. Emas gampang untuk dilakukan pencairan (*Liquiditas Tinggi*)

<sup>6</sup> Sholeh Dipraja, "Siapa Bilang Investasi Emas Butuh Modal Gede", (Jakarta : Tangga Pustaka, 2011), h. 12.

### Hak Cipta Dilindungi Undang-Undang

1. Dilarang mengutip sebagian atau seluruh karya tulis ini tanpa mencantumkan dan menyebutkan sumber:
  - a. Pengutipan hanya untuk kepentingan pendidikan, penelitian, penulisan karya ilmiah, penyusunan laporan, penulisan kritik atau tinjauan suatu masalah.
  - b. Pengutipan tidak merugikan kepentingan yang wajar UIN Suska Riau.
2. Dilarang mengumumkan dan memperbanyak sebagian atau seluruh karya tulis ini dalam bentuk apapun tanpa izin UIN Suska Riau.

4. Emas sebagai investasi yang menguntungkan di masa depan (*Profitable*)
5. Emas mudah untuk dipindahkan (*Simple dan Portable*)
6. Emas merupakan logam yang kuat, tahan lama dan tahan berbagai kondisi.
7. Emas dapat dimiliki oleh perorangan dan dikelola sendiri.
8. Kepemilikan emas bersifat sangat pribadi (*Secrecy dan Privacy*).<sup>7</sup>

Sebagai aturan harga emas bergantung pada kondisi ekonomi dunia. Selibhnya harga emas selalu menjadi indikator yang efektif atau alternatif instrumen investasi yang *unprofitabilicity*. Emas didepresiasikan dalam periode perputaran dana dan penggunaan yang ekstensif instrumen yang berbeda dalam menghimpun modal. Sebaliknya dalam kasus stagnansi ekonomi akan terjadi resesi, seperti emas adalah instrumen yang paling stabil dan likuid dalam fiksasi modal dan tabungan masa depan.<sup>8</sup>

Melihat pada instrument di atas tingkat inflasi, resesi ekonomi ditambah keadaan *pandemic Covid-19* seperti saat ini. Penyebaran virus Corona yang telah meluas ke berbagai belahan dunia membawa dampak pada perekonomian Indonesia, baik dari sisi perdagangan maupun investasi.<sup>9</sup> Salah satu aspek yang terkena dampak adalah berfluktuasinya harga emas yang menjadi fokus penelitian penulis saat ini. Pada grafik harga emas dari bulan Januari hingga Desember tahun 2020 terlihat harga emas mengalami kenaikan yang cukup tinggi.

<sup>7</sup><http://www.berjibaku.com/2015/05/cara-cicil-emas-logam-mulia-di-pegadaiansyariah-simulasi-kredit-emas-dan-keuntungannya.html>, (Diakses pada tanggal 21 Oktober 2021)

<sup>8</sup> Frento. T.Suharto, *Harga Emas Naik Atau Turun Kita Tetap Untung*. (Jakarta : PT Elex Media Komputindo, 2013), h. 87.

<sup>9</sup> Silpa Hanoatubun, "Dampak Covid – 19 Terhadap Perekonomian Indonesia", *Paupscouns Journal*, Volume 2 Nomor 1 (2020) ISSN Online : 2716-4446, Hlm 147

**Hak Cipta Dilindungi Undang-Undang**

1. Dilarang mengutip sebagian atau seluruh karya tulis ini tanpa mencantumkan dan menyebutkan sumber:
  - a. Pengutipan hanya untuk kepentingan pendidikan, penelitian, penulisan karya ilmiah, penyusunan laporan, penulisan kritik atau tinjauan suatu masalah.
  - b. Pengutipan tidak merugikan kepentingan yang wajar UIN Suska Riau.
2. Dilarang mengumumkan dan memperbanyak sebagian atau seluruh karya tulis ini dalam bentuk apapun tanpa izin UIN Suska Riau.

**Gambar 1.1**  
**Grafik Harga Emas**

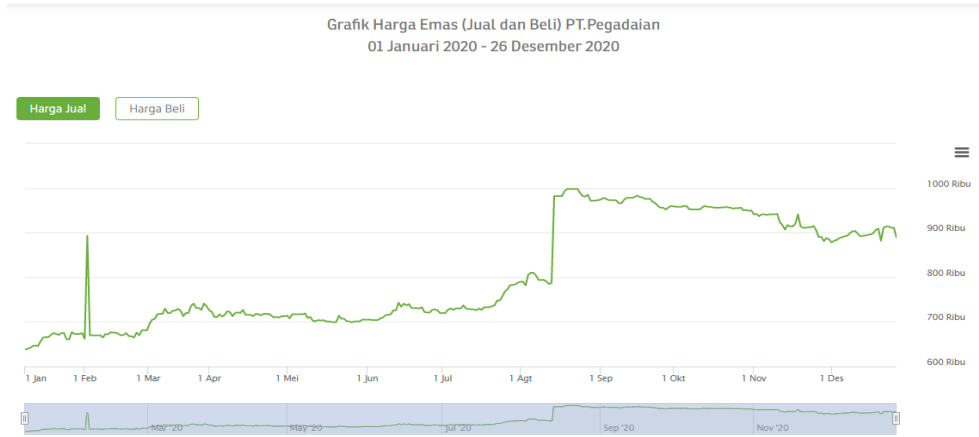

(Sumber: <https://www.pegadaian.co.id/>)

Investasi emas merupakan salah satu instrument investasi yang cukup aman dan menjanjikan untuk kebutuhan kita baik jangka pendek atau dimasa yang akan datang. Investasi diartikan sebagai komitmen atas sejumlah dana atau sumber daya lainnya yang dilakukan pada saat ini, dengan tujuan memperoleh sejumlah keuntungan dimasa datang.

Di masa Pandemi *Covid-19*, harga emas mengalami fluktuasi sehingga menjadi salah satu faktor terhadap minat investasi masyarakat terhadap emas. Di Komplek PT. RAPP Townsite II belum ada penelitian serupa terkait hal tersebut. Selain itu, karakteristik responden yang akan penulis jadikan sebagai populasi dan sampel dalam penelitian ini sesuai dengan kondisi ekonomi warga komplek PT.RAPP Townsite II yang merupakan menengah keatas.

**Hak Cipta Dilindungi Undang-Undang**

1. Dilarang mengutip sebagian atau seluruh karya tulis ini tanpa mencantumkan dan menyebutkan sumber:
  - a. Pengutipan hanya untuk kepentingan pendidikan, penelitian, penulisan karya ilmiah, penyusunan laporan, penulisan kritik atau tinjauan suatu masalah.
  - b. Pengutipan tidak merugikan kepentingan yang wajar UIN Suska Riau.
2. Dilarang mengumumkan dan memperbanyak sebagian atau seluruh karya tulis ini dalam bentuk apapun tanpa izin UIN Suska Riau.

Maka berdasarkan latar belakang diatas penulis tertarik mengangkat judul penelitian tentang **“Pengaruh Fluktuasi Harga Emas Di Masa Pandemi Covid-19 Terhadap Minat Investasi Emas Di Komplek PT. RAPP Town Site II Pangkalan Kerinci”**

**B. Batasan Masalah**

Mengingat luasnya permasalahan yang akan dibahas, maka dalam penelitian ini penulis membatasi ruang lingkupnya agar penelitian ini lebih terarah, terfokus, dan tidak menyimpang dari sasaran pokok penelitian. Maka penulis membatasi masalah penelitian ini pada **“Pengaruh Fluktuasi Harga Emas Di Masa Pandemi Covid-19 Terhadap Minat Investasi Emas Di Komplek PT. RAPP Town Site II Pangkalan Kerinci”**

**C. Rumusan Masalah**

Berdasarkan uraian latar belakang yang telah dikemukakan, maka rumusan masalah pada penelitian ini yaitu **“Apakah Fluktuasi Harga Emas Berpengaruh Terhadap Minat Investasi Emas dimasa pandemic Covid -19 Di Komplek PT.RAPP Townsite II Pangkalan Kerinci?”**

**D. Tujuan Dan Manfaat Penelitian**

1. Tujuan Penelitian

Berdasarkan fokus penelitian di atas, maka tujuan penelitian yang harus dicapai adalah sebagai berikut:

- a. Mengetahui Pengaruh Fluktuasi Harga Emas Terhadap Minat Investasi Emas dimasa pandemi Covid -19 Di Komplek PT.RAPP Townsite II Pangkalan Kerinci.

**Hak Cipta Dilindungi Undang-Undang**

1. Dilarang mengutip sebagian atau seluruh karya tulis ini tanpa mencantumkan dan menyebutkan sumber:
  - a. Pengutipan hanya untuk kepentingan pendidikan, penelitian, penulisan karya ilmiah, penyusunan laporan, penulisan kritik atau tinjauan suatu masalah.
  - b. Pengutipan tidak merugikan kepentingan yang wajar UIN Suska Riau.
2. Dilarang mengumumkan dan memperbanyak sebagian atau seluruh karya tulis ini dalam bentuk apapun tanpa izin UIN Suska Riau.

## 2. Manfaat Penelitian

## a. Manfaat Teoritis

Manfaat teoritis dari penelitian ini adalah untuk Mengembangkan ilmu pengetahuan dalam bidang ekonomi syariah khususnya dalam hal Pengaruh Fluktuasi Harga Emas Di Masa Pandemi *Covid-19* Terhadap Minat Investasi Emas Di Komplek PT. RAPP Town Site II Pangkalan Kerinci.

## b. Manfaat Praktis

## 1) Bagi Peneliti

Sebagai syarat bagi penulis untuk menyelesaikan perkuliahan pada program (S1) di Fakultas Syariah dan Hukum jurusan Ekonomi Syariah pada Universitas Islam Negeri Sultan syarif Kasim Riau, serta sebagai sebagai salah satu kontribusi terhadap tanggung jawab akademik dalam disiplin ilmu khususnya ilmu ekonomi. Penelitian ini diharapkan memberikan sumbangan dalam ilmu dan diharapkan sebagai literature yang baru bagi daftar kepustakaan untuk memperkaya referensi karya ilmiah di Universitas Islam Negeri Sultan Syarif Kasim Riau.

## 2) Bagi masyarakat Umum

Skripsi ini diharapkan dapat membantu meningkatkan kesadaran masyarakat akan pentingnya berinvestasi emas. Selain itu, skripsi ini menjadi sumber bacaan yang bermanfaat

**Hak Cipta Dilindungi Undang-Undang**

1. Dilarang mengutip sebagian atau seluruh karya tulis ini tanpa mencantumkan dan menyebutkan sumber:
  - a. Pengutipan hanya untuk kepentingan pendidikan, penelitian, penulisan karya ilmiah, penyusunan laporan, penulisan kritik atau tinjauan suatu masalah.
  - b. Pengutipan tidak merugikan kepentingan yang wajar UIN Suska Riau.
2. Dilarang mengumumkan dan memperbanyak sebagian atau seluruh karya tulis ini dalam bentuk apapun tanpa izin UIN Suska Riau.

bagi masyarakat khususnya warga kompleks PT. RAPP Townsite II Pangkalan Kerinci dalam hal memberikan informasi, kontribusi pemikiran dan menambah pengetahuan serta pemahaman pembaca khususnya mengenai pengaruh fluktuasi harga emas di masa pandemic *Covid-19* terhadap minat investasi emas.

**E. Sistematika Penulisan**

Untuk memperoleh pembahasan yang sistematis, maka penulis perlu menyusun sistematika sedemikian rupa sehingga mampu menunjukkan hasil penelitian yang baik dan mudah untuk dipahami. Adapun sistematika penulisan dari hasil penelitian ini adalah :

Bab I pendahuluan, pada bab ini berisikan tentang latar belakang, batasan masalah, rumusan masalah, tujuan dan manfaat penelitian, dan sistematika penulisan skripsi.

Bab II kajian pustaka, pada bab ini menguraikan mengenai teori yang berhubungan dengan pembahasan dalam penelitian dan penelitian terdahulu.

Bab III metodologi penelitian, pada bab akan diuraikan mengenai jenis dan pendekatan penelitian, populasi dan sampel, subjek dan objek, sumber data, teknik pengumpulan data dan teknik analisis data.

Bab IV hasil dan pembahasan, pada bab ini akan diuraikan mengenai hasil olahan data dan pembahasan penelitian.

Bab V penutup, pada bab ini berisikan mengenai kesimpulan dan saran.

**Hak Cipta Dilindungi Undang-Undang**

1. Dilarang mengutip sebagian atau seluruh karya tulis ini tanpa mencantumkan dan menyebutkan sumber:
  - a. Pengutipan hanya untuk kepentingan pendidikan, penelitian, penulisan karya ilmiah, penyusunan laporan, penulisan kritik atau tinjauan suatu masalah.
  - b. Pengutipan tidak merugikan kepentingan yang wajar UIN Suska Riau.
2. Dilarang mengumumkan dan memperbanyak sebagian atau seluruh karya tulis ini dalam bentuk apapun tanpa izin UIN Suska Riau.

## BAB II

### KAJIAN PUSTAKA

#### A. Tinjauan Tentang Fluktuasi harga

##### 1. Fluktuasi Harga

Kata fluktuasi menurut KBBI (Kamus Besar Bahasa Indonesia) memiliki arti suatu gejala yang menunjukkan turun naiknya harga, perubahan harga tersebut karena pengaruh permintaan dan penawaran.<sup>10</sup>

Menurut Serra & Gil, Fluktuasi adalah fenomena perubahan berupa naik turunnya variabel nilai tertentu yang disebabkan oleh perubahan mekanisme pasar. Sedangkan dalam pengertian yang lebih tradisional, fluktuasi harga disebut sebagai perubahan nilai suatu mata uang yang juga dapat digambarkan dalam grafik.

Menurut Swastha dan Irawan harga merupakan sejumlah uang yang harus dibayar konsumen (pembeli) untuk mendapatkan suatu produk yang ditawarkan penjual dan penetapan harga jual disesuaikan dengan daya beli konsumen yang dituju dan mempertimbangkan faktor-faktor biaya, laba, pesaing, dan perubahan keinginan pasar.<sup>11</sup>

Prof. DR. H. Buchari Alma mengatakan bahwa dalam teori ekonomi, pengertian harga, nilai dan utility merupakan konsep yang paling berhubungan. Yang dimaksud dengan utility ialah suatu atribut

<sup>10</sup> Badan Pengembangan dan Pembinaan Bahasa, Kementerian Pendidikan, Kebudayaan, Riset, dan Teknologi Republik Indonesia, *Kamus Besar Bahasa Indonesia (KBBI) Daring*, 2016.

<sup>11</sup> Hadion Wijoyo, *Studi Kelayakan Bisnis*, (Jakarta :Insan Cendekia Mandiri, 2021), h. 45.

### Hak Cipta Dilindungi Undang-Undang

1. Dilarang mengutip sebagian atau seluruh karya tulis ini tanpa mencantumkan dan menyebutkan sumber:
  - a. Pengutipan hanya untuk kepentingan pendidikan, penelitian, penulisan karya ilmiah, penyusunan laporan, penulisan kritik atau tinjauan suatu masalah.
  - b. Pengutipan tidak merugikan kepentingan yang wajar UIN Suska Riau.
2. Dilarang mengumumkan dan memperbanyak sebagian atau seluruh karya tulis ini dalam bentuk apapun tanpa izin UIN Suska Riau.

yang melekat pada suatu barang, yang memungkinkan barang tersebut dapat memenuhi kebutuhan, keinginan, memuaskan konsumen. Value adalah nilai suatu produk untuk ditukarkan dengan produk lain. Nilai ini dapat dilihat dalam situasi barter yaitu pertukaran antara barang dengan barang. Sekarang ini ekonomi kita tidak melakukan barter lagi, akan tetapi sudah menggunakan uang sebagai ukuran yang disebut harga. Jadi harga adalah nilai suatu barang yang dinyatakan dengan uang.<sup>12</sup>

Dari definisi di atas dapat disimpulkan bahwa harga merupakan suatu nilai atas barang atau jasa yang menjadi penentu dari jumlah uang yang di bayarkan atau diterima penjual atas produk yang terjual, baik harga yang ditetapkan langsung dari penjual maupun dari hasil tawar menawar antara pembeli dan penjual. Harga juga merupakan suatu unsur penting baik dalam suatu perusahaan yang mana dengan adanya harga maka pihak produksi atau perusahaan akan mendapatkan pendapatan bagi keberlangsungan perusahaan serta harga dapat dijadikan alat ukur proses pertukaran suatu barang atau jasa.

Jadi, jika disimpulkan dari uraian ini, pengertian fluktuasi harga adalah perubahan harga khusus yang disebabkan oleh mekanisme pasar yang perubahannya berupa kenaikan atau penurunan nilai harga itu sendiri yang dapat digambarkan secara grafis.<sup>13</sup> Sedangkan

<sup>12</sup> Alexander Wirapradja, Dkk. *Manajemen Pemasaran Perusahaan*, (Jakarta : Yayasan Kita Menulis, 2021), h. 84.

<sup>13</sup> Agus Yulistiono, dkk, *Bonus Demografi sebagai Peluang Indonesia dalam Percepatan Pembangunan Ekonomi*, (Cirebon: Insania, 2021), h. 202.

#### Hak Cipta Dilindungi Undang-Undang

1. Dilarang mengutip sebagian atau seluruh karya tulis ini tanpa mencantumkan dan menyebutkan sumber:
  - a. Pengutipan hanya untuk kepentingan pendidikan, penelitian, penulisan karya ilmiah, penyusunan laporan, penulisan kritik atau tinjauan suatu masalah.
  - b. Pengutipan tidak merugikan kepentingan yang wajar UIN Suska Riau.
2. Dilarang mengumumkan dan memperbanyak sebagian atau seluruh karya tulis ini dalam bentuk apapun tanpa izin UIN Suska Riau.

Fluktuasi harga emas adalah fenomena perubahan yang berupa naik turunnya harga emas yang disebabkan oleh perubahan mekanisme pasar. (Surya, Yohanes, 2007)

## 2. Faktor-Faktor Yang Mempengaruhi Fluktuasi Harga Emas

Dalam pengertian sederhana fluktuasi merupakan ketidakstabilan harga emas yang terjadi dipasaran. Hal ini disebabkan oleh banyak faktor, baik faktor internal disuatu negara ataupun faktor eksternal dari kondisi perekonomian dan stabilitas politik dunia. Berikut ini ada beberapa situasi yang sering mempengaruhi harga emas:<sup>14</sup>

- a. Perubahan kurs, posisi kurs dollar AS memiliki andil yang cukup besar dalam fluktuasi harga emas, maksudnya jika kurs dollar melemah akan mendorong kenaikan harga emas dunia. Dimana para investor memilih untuk menjual uang dollar dan memilih membeli emas sebagai investasi untuk melindungi aset mereka
- b. Keseimbangan permintaan dan penawaran logam mulia, salah satu hal yang mempengaruhi harga emas adalah kelangkaan, dimana terjadi peningkatan permintaan terhadap emas dipasaran namun persediaan dipasaran tidak mencukupi, maka harga akan cenderung naik. Demikian jika permintaan menurun sedangkan persediaan melimpah dipasaran maka harga akan turun. Namun kedua hal ini tergantung permintaan pasar dunia.

<sup>14</sup> Joko Salim, *Jangan Investasi Emas Sebelum Membaca Buku Ini*, (Jakarta: Visi Media, 2010), hlm.1-3.

**Hak Cipta Dilindungi Undang-Undang**

1. Dilarang mengutip sebagian atau seluruh karya tulis ini tanpa mencantumkan dan menyebutkan sumber:
  - a. Pengutipan hanya untuk kepentingan pendidikan, penelitian, penulisan karya ilmiah, penyusunan laporan, penulisan kritik atau tinjauan suatu masalah.
  - b. Pengutipan tidak merugikan kepentingan yang wajar UIN Suska Riau.
2. Dilarang mengumumkan dan memperbanyak sebagian atau seluruh karya tulis ini dalam bentuk apapun tanpa izin UIN Suska Riau.

- c. Situasi ekonomi global, iklim politik dunia memiliki peran yang besar dalam berbagai hal. Termasuk pengaruh terhadap harga emas, ketika kondisi ekonomi stabil maka akan mengalami peningkatan terhadap permintaan kebutuhan emas
- d. Suku bunga, ketika tingkat suku bunga terjadi penurunan, masyarakat cenderung memilih investasi emas dibandingkan dengan investasi lainnya

**3. Indikator Fluktuasi Harga Emas**

Adapun indikator Fluktuasi Harga Emas Adalah :<sup>15</sup>

- a) Harga Emas Naik
- b) Harga Emas Turun
- c) Harga Emas Stabil

**4. Definisi Emas**

Emas merupakan unsur kimia yang di dalam tabel periodik kimia memiliki simbol "Au" yang berasal dari bahasa Latin: *aurum* yang berarti "cahaya fajar." Dalam bahasa Inggris, emas disebut *gold* yang kata serapan dari bahasa Jerman Kuno, yaitu "*ghel*" yang berarti "bersinar" atau "kuning."<sup>16</sup> Dalam perjalanan ribuan tahun, emas tetap menjadi logam mulia yang diminati oleh manusia. Emas dapat menaikkan status sosial seseorang. Selain itu, emas juga memiliki nilai

<sup>15</sup> Muhammad Sodik, "Pengaruh Fluktuasi Harga Emas Terhadap Minat Bertransaksi Nasabah Di Pegadaian Syari'ah", (Skripsi, FEBI UIN Raden Intan, Lampung. 2018)

<sup>16</sup> Sholeh Dhipraja, *Siapa Bilang Investasi Emas Butuh Modal Gede?*, (Jakarta : Tangga Pustaka, 2011), h. 5.

#### Hak Cipta Dilindungi Undang-Undang

1. Dilarang mengutip sebagian atau seluruh karya tulis ini tanpa mencantumkan dan menyebutkan sumber:
  - a. Pengutipan hanya untuk kepentingan pendidikan, penelitian, penulisan karya ilmiah, penyusunan laporan, penulisan kritik atau tinjauan suatu masalah.
  - b. Pengutipan tidak merugikan kepentingan yang wajar UIN Suska Riau.
2. Dilarang mengumumkan dan memperbanyak sebagian atau seluruh karya tulis ini dalam bentuk apapun tanpa izin UIN Suska Riau.

ekonomi yang profitable karena dapat dijadikan investasi yang berprospek.

Salah satu faktor yang menyebabkan nilai emas relatif mengalami kenaikan dikarenakan keterbatasan jumlahnya dan termasuk bahan tambang (sumber daya alam yang tidak dapat diperbarui). Emas merupakan logam yang terbentuk karena proses alami.

Alasan lain yang membuat nilai emas menjadi tinggi adalah kemampuan emas atas daya beli terkini. Emas mampu beradaptasi terhadap inflasi yang terus membuat harga barang dan jasa semakin mahal. Emas juga memiliki keuntungan value density, yaitu mudah disimpan dan mudah dibawa ke mana-mana.<sup>17</sup>

#### 5. Faktor Yang Mempengaruhi Harga Emas

##### a. Kelangkaan

Kelangkaan adalah suatu keadaan dimana jumlah barang yang diminta lebih banyak dari jumlah barang yang ditawarkan, langka dalam arti tidak cukup dibandingkan dengan banyaknya kebutuhan manusia, sedangkan emas yang tersedia jumlahnya terbatas, hal ini yang mengakibatkan tingginya harga emas karena kelangkaannya.

##### b. Permintaan dan Penawaran

Penentu harga adalah permintaan barang dan jasa oleh para pembeli dan pemasar kepada para pedagang, karena jumlah pembeli

<sup>17</sup> Ibid, Hlm. 11-12

banyak maka permintaan tersebut disebut permintaan pasar. Jadi harga yang ditentukan oleh permintaan pasar dan penawaran pasar membentuk suatu titik keseimbangan, titik keseimbangan itu merupakan kesepakatan antara pembeli dan penjual yang saling meridai, titik keseimbangan yang merupakan kesepakatan tersebut yang dinamakan dengan harga.

## B. Minat Investasi

### 1. Minat

Menurut Kamus Besar Bahasa Indonesia (KBBI) Minat memiliki pengertian kecenderungan hati yang tinggi terhadap sesuatu.<sup>18</sup>

Menurut Abdul Rahman Shaleh Minat ialah suatu dorongan yang menyebabkan terikatnya perhatian individu pada objek tertentu seperti pekerjaan, pelajaran, benda dan orang. Minat diartikan sebagai kecendrungan untuk memberikan perhatian dan bertindak terhadap orang, aktivitas atau situasi yang menjadi objek dari minat disertai perasaan senang.

Menurut Sutjipto, minat adalah kesadaran seseorang terhadap suatu objek, orang, masalah, atau situasi yang mempunyai kaitan dengan dirinya. Menurut Ahmadi, minat adalah sikap jiwa seseorang termasuk ketiga fungsi jiwanya (Kognisi, Konasi, dan Emosi), yang tertuju pada sesuatu, yang dalam hubungan itu unsur perasaan yang

<sup>18</sup>Badan Pengembangan dan Pembinaan Bahasa, Kementerian Pendidikan, Kebudayaan, Riset, dan Teknologi Republik Indonesia, *Kamus Besar Bahasa Indonesia (KBBI) Daring*, 2016.

**Hak Cipta Dilindungi Undang-Undang**

1. Dilarang mengutip sebagian atau seluruh karya tulis ini tanpa mencantumkan dan menyebutkan sumber:
  - a. Pengutipan hanya untuk kepentingan pendidikan, penelitian, penulisan karya ilmiah, penyusunan laporan, penulisan kritik atau tinjauan suatu masalah.
  - b. Pengutipan tidak merugikan kepentingan yang wajar UIN Suska Riau.
2. Dilarang mengumumkan dan memperbanyak sebagian atau seluruh karya tulis ini dalam bentuk apapun tanpa izin UIN Suska Riau.

kuat. Menurut Makmun Khairani terdapat beberapa pengertian minat menurut para ahli yaitu Menurut Kamisa, minat diartikan sebagai kehendak, keinginan, atau kesukaan.

Minat yang merupakan kecendrungan secara sadar bagi seseorang tidak muncul begitu saja, minat terbentuk melalui pertumbuhan, kematangan berpikir, proses belajar dan pengalaman. Minat dapat berubah sesuai dengan fase pertumbuhan dan perkembangan seseorang, semakin dewasa seseorang maka semakin stabil kondisi minat dalam dirinya. Berdasarkan pengertian menurut beberapa ahli diatas maka dapat disimpulkan bahwa minat merupakan sikap seseorang yang memiliki keinginan dan kemauan yang kuat yang tinggi terhadap sesuatu.

## 2. Faktor Yang Menjadi Timbulnya Minat

Faktor yang mempengaruhi minat yaitu suasana hati yang mendasarinya, suasana hati seseorang dapat mempengaruhi minat. Adapun yang dapat mempengaruhi minat sebagai berikut<sup>19</sup>:

### a. Faktor dalam individu

Misalnya dorongan untuk makan, ingin tahu sesuatu. Dorongan untuk makan akan membangkitkan minat untuk bekerja atau mencapai penghasilan, minat terhadap produksi makanan, dan lain-lain.

<sup>19</sup> Nur Kaidah, Skripsi : “Pengaruh Persepsi Mahasiswa Tentang Investasi Terhadap Minat Investasi Saham Di Pasar Modal Syariah”, (Lampung : UIN Raden Intan, 2018), h. 55-56.

**Hak Cipta Dilindungi Undang-Undang**

1. Dilarang mengutip sebagian atau seluruh karya tulis ini tanpa mencantumkan dan menyebutkan sumber:
  - a. Pengutipan hanya untuk kepentingan pendidikan, penelitian, penulisan karya ilmiah, penyusunan laporan, penulisan kritik atau tinjauan suatu masalah.
  - b. Pengutipan tidak merugikan kepentingan yang wajar UIN Suska Riau.
2. Dilarang mengumumkan dan memperbanyak sebagian atau seluruh karya tulis ini dalam bentuk apapun tanpa izin UIN Suska Riau.

## b. Motif social

Dapat menjadi faktor yang membangkitkan minat untuk melakukan suatu aktivitas. Misalnya minat terhadap pakaian timbul karena ingin mendapat persetujuan atau penerimaan dan perhatian dari orang lain. Minat untuk belajar timbul karena ingin mendapat penghargaan dari masyarakat.

## c. Faktor emosional

Minat mempunyai hubungan yang erat dengan emosi, bila seseorang mendapat kesuksesan dalam aktivitas yang dilakukannya maka akan timbul rasa senang dan hal tersebut akan memperkuat rasa minat terhadap aktivitas tersebut, sebaliknya suatu kegagalan akan menghilangkan minat terhadap hal tersebut.

**2. Investasi**

Ada berbagai macam pengertian investasi. Fabozzi & Drake (2009) mengartikan investasi sebagai kegiatan mengelola aset berharga. Reilly & Brown (2009) menjelaskan investasi sebagai kesediaan seseorang (atau investor) mengalokasikan uang dalam nilai tertentu di masa sekarang guna memperoleh penerimaan di kemudian hari.

Penerimaan di kemudian hari tersebut dapat dinyatakan sebagai kompensasi yang diterima investor atas komitmennya untuk tidak mengambil uang sebelum masa penerimaan pembayaran di masa datang. Dengan asumsi investor tidak mengambil dananya sebelum periode investasi berakhir, maka



**Hak Cipta Dilindungi Undang-Undang**

1. Dilarang mengutip sebagian atau seluruh karya tulis ini tanpa mencantumkan dan menyebutkan sumber:
  - a. Pengutipan hanya untuk kepentingan pendidikan, penelitian, penulisan karya ilmiah, penyusunan laporan, penulisan kritik atau tinjauan suatu masalah.
  - b. Pengutipan tidak merugikan kepentingan yang wajar UIN Suska Riau.
2. Dilarang mengumumkan dan memperbanyak sebagian atau seluruh karya tulis ini dalam bentuk apapun tanpa izin UIN Suska Riau.

besarnya penerimaan tersebut merupakan fungsi dari jangka waktu komitmen investor, tingkat inflasi, serta ketidakpastian atas penerimaan di masa datang. Semakin lama periode komitmen, makin besar kompensasi yang diterima investor. Peningkatan inflasi dan ketidakpastian lingkungan bisnis mendorong pemberian kompensasi yang lebih besar, sejalan dengan makin besarnya risiko yang ditanggung investor.<sup>20</sup>

Menurut Kamiruddin Ahmad mengemukakan bahwa yang dimaksud dengan investasi adalah menempatkan uang atau dana dengan harapan untuk memperoleh tambahan atau keuntungan tertentu atas uang atau dana tersebut.<sup>21</sup>

Secara ekonomi, dalam investasi pemodal akan membeli sesuatu yang tidak akan dipergunakan sekarang. Sesuatu yang dibeli tersebut disimpan sebagai harta yang setelah melewati masa tertentu dapat mengalami perubahan nilai. Investasi tidak selalu berujung menghasilkan keuntungan. Terdapat risiko kerugian juga dalam berinvestasi.<sup>22</sup>

Berdasarkan semua pengertian investasi tersebut, kesimpulan sederhananya adalah sebuah tindakan mengeluarkan sejumlah modal, baik itu dana atau aset tertentu untuk membeli suatu hal

<sup>20</sup> Nila Firdausi Nuzula & Ferina Nurlaili, *Dasar-Dasar Manajemen Investasi*, (Malang : Pustaka Press, 2020), h. 4-5

<sup>21</sup> Ari Dwi Astono, *Manajemen Penganggaran*, (Semarang : Qahar Publisher, 2021), h. 346-347.

<sup>22</sup> Nurul Komaryatin, *Modul Ajar Implementasi Pemasaran*, (Solok : Mitra Cendikia Media, 2022), h. 11.

**Hak Cipta Dilindungi Undang-Undang**

1. Dilarang mengutip sebagian atau seluruh karya tulis ini tanpa mencantumkan dan menyebutkan sumber:
  - a. Pengutipan hanya untuk kepentingan pendidikan, penelitian, penulisan karya ilmiah, penyusunan laporan, penulisan kritik atau tinjauan suatu masalah.
  - b. Pengutipan tidak merugikan kepentingan yang wajar UIN Suska Riau.
2. Dilarang mengumumkan dan memperbanyak sebagian atau seluruh karya tulis ini dalam bentuk apapun tanpa izin UIN Suska Riau.

dengan harapan hal tersebut dapat memberikan keuntungan di masa mendatang. Alasan yang melatarbelakangi mengapa seseorang melakukan investasi:

a. Mendapatkan laba yang besar

Pada dasarnya seseorang melakukan investasi mengharapkan keuntungan sebesar-besarnya dari uang yang ditanamkan dalam suatu usaha sesuai dengan ekspektasi. Walaupun apa yang diharapkan tidak selamanya jadi kenyataan atau kenyataan tidak sesuai dengan apa yang diharapkan.

Sebelum melakukan investasi hendaknya terlebih dahulu mengenali akan kebutuhan dan alasan berinvestasi agar tidak terjerumus dengan yang dinamakan investasi bodong.

b. Jaminan masa depan

Kemampuan tiap orang dalam memenuhi kebutuhan pokok tidaklah sama. Maka hendaklah merencanakan konsep kehidupan dengan tidak boros (hidup hemat), rajin menabung, mencari penghasilan tambahan, guna menjamin keberlangsungan hidup keluarga dimasa yang akan datang dengan berinvestasi.

c. Melindungi Nilai

Perlindungan nilai diartikan suatu investasi yang dilakukan untuk mengurangi resiko atas investasi lain. Diperlukan untuk mengantisipasi bila terjadi fluktuatif nilai terhadap investasi, untuk

**Hak Cipta Dilindungi Undang-Undang**

1. Dilarang mengutip sebagian atau seluruh karya tulis ini tanpa mencantumkan dan menyebutkan sumber:
  - a. Pengutipan hanya untuk kepentingan pendidikan, penelitian, penulisan karya ilmiah, penyusunan laporan, penulisan kritik atau tinjauan suatu masalah.
  - b. Pengutipan tidak merugikan kepentingan yang wajar UIN Suska Riau.
2. Dilarang mengumumkan dan memperbanyak sebagian atau seluruh karya tulis ini dalam bentuk apapun tanpa izin UIN Suska Riau.

dapat memback up dengan investasi lain yang memiliki nilai relative stabil.

d. Passive income

Diartikan kondisi dimana seseorang melakukan investasi dan mendapatkan hasilnya secara bertahap dan terus menerus

e. Perencanaan mewujudkan keinginan

Untuk mewujudkan keinginan, membutuhkan biaya yang sangat besar Untuk itu,orang tersebut memulai melakukan investasi. Karena salah satu cara melakukan investasi adalah menahan konsumsi saat ini untuk mendapatkan hal-hal yang diinginkan tersebut di kemudian hari.

**3. Indikator Minat Investasi**

Adapun yang menjadi indikator minat investasi adalah<sup>23</sup> :

- a. Keinginan mencari tahu tentang investasi.
- b. Meluangkan waktu untuk mempelajari lebih jauh tentang investasi.
- c. Mencoba berinvestasi.

**C. Penelitian Terdahulu**

Penelitian terdahulu ini merupakan salah satu referensi dasar ketika melaksanakan sebuah penelitian. Penelitian terdahulu memiliki fungsi untuk memperluas dan memperdalam teori yang akan dipakai dalam kajian penelitian yang akan dilakukan.

<sup>23</sup> Juanita, “Pengaruh Modal Minimal Dan Pengetahuan Investasi Terhadap Minat Investasi Mahasiswa Di Pasar Modal”, (Skripsi : Fakultas Ekonomi UNS, 2017), Hlm 19-20.

**Hak Cipta Dilindungi Undang-Undang**

1. Dilarang mengutip sebagian atau seluruh karya tulis ini tanpa mencantumkan dan menyebutkan sumber:
  - a. Pengutipan hanya untuk kepentingan pendidikan, penelitian, penulisan karya ilmiah, penyusunan laporan, penulisan kritik atau tinjauan suatu masalah.
  - b. Pengutipan tidak merugikan kepentingan yang wajar UIN Suska Riau.
2. Dilarang mengumumkan dan memperbanyak sebagian atau seluruh karya tulis ini dalam bentuk apapun tanpa izin UIN Suska Riau.

Penelitian terdahulu ini juga dapat digunakan sebagai referensi untuk memudahkan kita dalam melakukan penelitian secara keseluruhan. Adapun beberapa penelitian terdahulu yang dijadikan referensi oleh penulis yaitu sebagai berikut

**Tabel 2.1**  
**Penelitian Terdahulu**

No	Judul, Peneliti, Tahun	Metodologi, Variabel	Hasil peneliti
1	Minat Masyarakat Pada Investasi Emas Di Pengadaian Syariah Cabang Ahmad Yani Pekanbaru Dalam Perspektif Ekonomi Syariah, Ria Agustina, 2020	Metode Kualitatif	Minat masyarakat terhadap investasi emas cukup tinggi, dikarenakan produk mulia Menguntungkan merupakan alternatif investasi yang aman, peluang Investasi dengan resiko kerugian yang rendah, bernilai jual tinggi dan Mudah dalam bertransaksi, merupakan produk yang menarik, dan halal Sesuai dengan syariat islam.
2	Pengaruh Kondisi Ekonomi Terhadap Minat Nasabah Dalam Investasi Cicil Emas Pada Bank Syariah Menurut Ekonomi Islam (Studi Kasus Di Bank Syariah Mandiri Kantor Cabang Duri), Vivi Retno Hyandani,	Kuantitatif, Regresi linier sederhana, Variabel : - (X) Kondisi Ekonomi Masyarakat - (Y) Minat Nasabah	Terdapat pengaruh yang signifikan antara hasil dari uji t (parsial) pada Penelitian ini menunjukkan bahwa kondisi ekonomi terhadap minat nasabah dalam melakukan investasi emas di bank syari'ah mandiri kantor cabang Duri.



**Hak Cipta Dilindungi Undang-Undang**

1. Dilarang mengutip sebagian atau seluruh karya tulis ini tanpa mencantumkan dan menyebutkan sumber:
  - a. Pengutipan hanya untuk kepentingan pendidikan, penelitian, penulisan karya ilmiah, penyusunan laporan, penulisan kritik atau tinjauan suatu masalah.
  - b. Pengutipan tidak merugikan kepentingan yang wajar UIN Suska Riau.
2. Dilarang mengumumkan dan memperbanyak sebagian atau seluruh karya tulis ini dalam bentuk apapun tanpa izin UIN Suska Riau.

	2018		
3	Minat Melakukan Investasi Cicil Emas Bagi Dosen Pegawai Negeri Sipil Universitas Islam Negeri Sultan Syarif Kasim Riau Pada Pt. Bank Syariah Mandiri Kc. Pekanbaru, Pasha Afrilianes, 2018	Metode Kualitatif	Minat dosen untuk melakukan investasi cicil masih rendah, karena dari 552 orang dosen hanya 40 orang yang melakukan investasi cicil emas di Bank syariah mandiri kc. pekanbaru atau 7,3% dari populasi penelitian. Dari 40 orang itu, kebanyakan nasabah (dosen) baru yang melakukan Investasi cicil emas di pt. Bank syariah mandiri kc. Pekanbaru
4	Pengaruh Fluktuasi Harga Emas Terhadap Minat Nasabah Menggunakan Produk Rahn Di Pt. Pegadaian Unit Pegadaian Syariah Cikpuan Pekanbaru, Kiki Nurfadila, 2021	Kuantitatif, Regresi linier sederhana, Variabel: Fluktuasi Harga Emas (X) Minat Nasabah (Y)	Hasil penelitian menyatakan bahwa adanya hubungan negative antara fluktuasi harga emas dan minat nasabah dalam menggunakan produk rahn atau dengan kata lain fluktuasi harga emas tidak berpengaruh secara positif terhadap minat nasabah menggunakan produk rahn.
5	Pengaruh Fluktuasi Harga Emas Terhadap Minat Nasabah Menggunakan Produk Rahn Di Pt. Pegadaian Unit Pegadaian Syariah Cikpuan Pekanbaru,	Kuantitatif, Regresi linier sederhana, Variabel: Fluktuasi Harga (X) Minat	Hasil penelitian menyatakan bahwa adanya hubungan negative antara fluktuasi harga emas dan minat bertransaksi nasabah dalam menggunakan produk rahn atau dengan kata lain



**Hak Cipta Dilindungi Undang-Undang**

1. Dilarang mengutip sebagian atau seluruh karya tulis ini tanpa mencantumkan dan menyebutkan sumber:
  - a. Pengutipan hanya untuk kepentingan pendidikan, penelitian, penulisan karya ilmiah, penyusunan laporan, penulisan kritik atau tinjauan suatu masalah.
  - b. Pengutipan tidak merugikan kepentingan yang wajar UIN Suska Riau.
2. Dilarang mengumumkan dan memperbanyak sebagian atau seluruh karya tulis ini dalam bentuk apapun tanpa izin UIN Suska Riau.

	Muhamad Sodik, 2017	Bertransaksi Nasabah (Y)	fluktuasi harga emas tidak berpengaruh secara positif terhadap minat nasabah menggunakan produk rahn.
--	---------------------	--------------------------	---

**D. Definisi Operasional Variabel**

Definisi operasional variabel penelitian adalah batasan atau spesifikasi dari variabel penelitian yang secara nyata berhubungan dengan kenyataan yang akan diukur.

**Tabel 2.2**

**Definisi Operasional Variabel**

Variabel	Deskripsi	Indikator	Skala
Fluktuasi harga Emas (X)	-Fluktuasi Harga Emas Adalah Fenomena Naik Turunya Harga Emas yang disebabkan oleh perubahan mekanisme pasar. (Surya, Yohanes. 2007) -Naik turunnya emas menjadi salah satu faktor bagi warga Townsite II Pangkalan Kerinci Untuk Investasi Emas.	- Perubahan Kurs - Permintaan dan Penawaran - Kondisi Politik - Suku Bunga	Likert
Minat Investasi (Y)	-Minat diartikan sebagai kehendak, keinginan atau kesukaan. ( Khairani, 2017).	- Informasi - Ketertarikan dan keyakinan - melakukan investasi	Likert

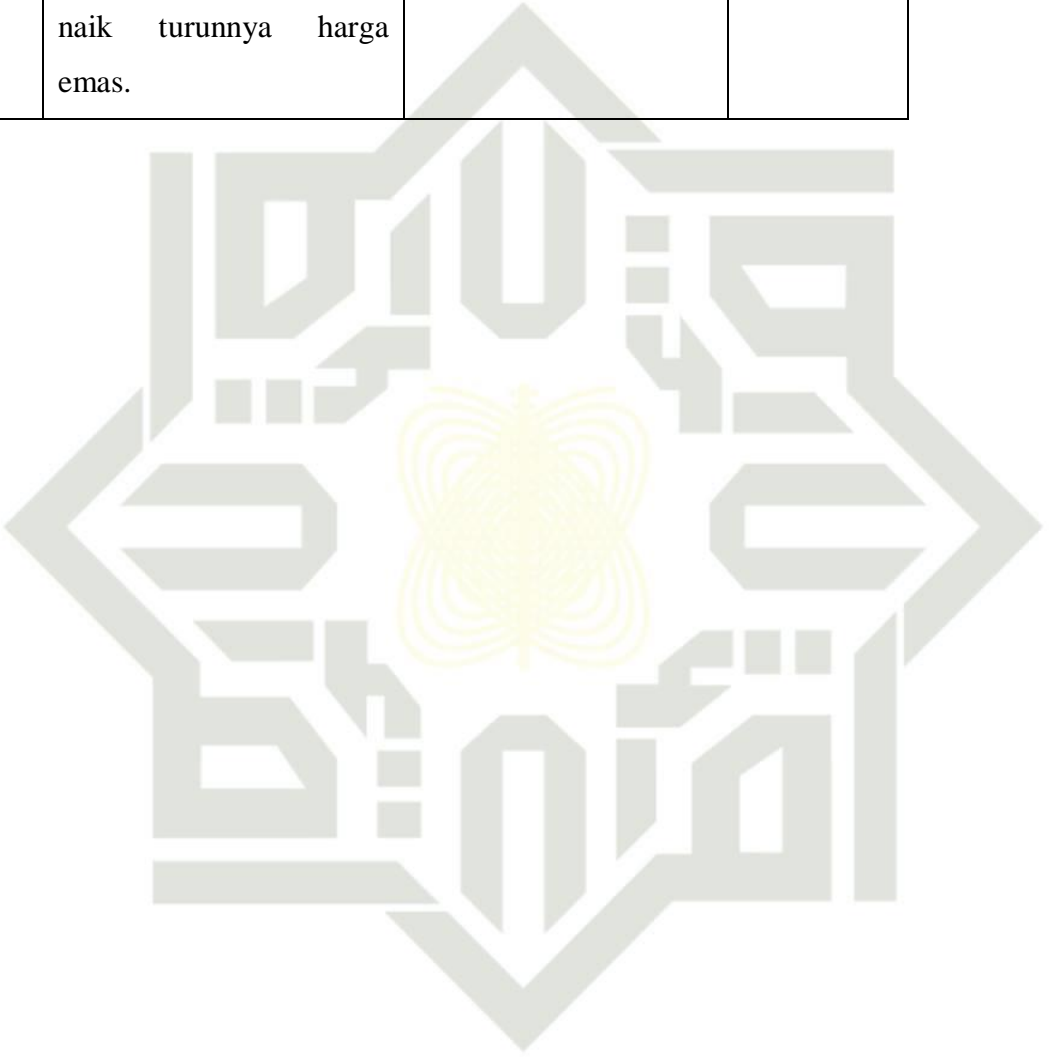

	- kebutuhan dimasa Mendatang	-Minat Investasi menjadi tindakan akhir bagi warga Townsite II Pangkalan Kerinci sebagai keputusan dari naik turunnya harga emas.
--	------------------------------	---

© Hak cipta milik UIN Suska Riau

State Islamic University of Sultan Syarif Kasim Riau

**Hak Cipta Dilindungi Undang-Undang**

1. Dilarang mengutip sebagian atau seluruh karya tulis ini tanpa mencantumkan dan menyebutkan sumber:
  - a. Pengutipan hanya untuk kepentingan pendidikan, penelitian, penulisan karya ilmiah, penyusunan laporan, penulisan kritik atau tinjauan suatu masalah.
  - b. Pengutipan tidak merugikan kepentingan yang wajar UIN Suska Riau.
2. Dilarang mengumumkan dan memperbanyak sebagian atau seluruh karya tulis ini dalam bentuk apapun tanpa izin UIN Suska Riau.

**Hak Cipta Dilindungi Undang-Undang**

1. Dilarang mengutip sebagian atau seluruh karya tulis ini tanpa mencantumkan dan menyebutkan sumber:
  - a. Pengutipan hanya untuk kepentingan pendidikan, penelitian, penulisan karya ilmiah, penyusunan laporan, penulisan kritik atau tinjauan suatu masalah.
  - b. Pengutipan tidak merugikan kepentingan yang wajar UIN Suska Riau.
2. Dilarang mengumumkan dan memperbanyak sebagian atau seluruh karya tulis ini dalam bentuk apapun tanpa izin UIN Suska Riau.

**BAB III****METODOLOGI PENELITIAN****A. Jenis Penelitian**

Pendekatan penelitian adalah keseluruhan cara atau kegiatan dalam suatu penelitian yang dimulai dari perumusan masalah sampai membuat suatu kesimpulan. Penelitian juga dapat dipahami sebagai usaha-usaha yang dilakukan oleh seseorang untuk menemukan dan menyelesaikan masalah dengan menggunakan metode ilmiah.

Penelitian ini menggunakan pendekatan kuantitatif dan pendekatan empirik dimana data adalah bentuk atau sesuatu yang dapat dihitung atau dituliskan dengan angka yang bertujuan untuk mengetahui Pengaruh fluktuasi harga emas dimasa pandemi *Covid-19* terhadap minat investasi di Komplek PT.Rapp Town Site II Pangkalan Kerinci.

**B. Gambaran Umum Lokasi Penelitian**

Komplek PT.RAPP Town Site II terletak di Kelurahan Kerinci Timur dengan letak geografis antara  $0^{\circ}25'15''$  LU -  $101^{\circ}50'0''$  LS yang berbatasan dengan Perumahan Mutiara Kerinci disebelah utara, sebelah barat berbatasan dengan Perumahan Bumilago Permai, sebelah timur dengan SPBU kilo 55 Pangkalan Kerinci dan sebelah selatan berbatasan dengan Desa Makmur SP 6. Komplek PT.RAPP Town Site II.

**C. Populasi dan Sampel****1. Populasi**

Populasi didefinisikan sebagai suatu kumpulan subjek, variabel, konsep atau fenomena. Kita dapat meneliti anggota populasi untuk

#### Hak Cipta Dilindungi Undang-Undang

1. Dilarang mengutip sebagian atau seluruh karya tulis ini tanpa mencantumkan dan menyebutkan sumber:
  - a. Pengutipan hanya untuk kepentingan pendidikan, penelitian, penulisan karya ilmiah, penyusunan laporan, penulisan kritik atau tinjauan suatu masalah.
  - b. Pengutipan tidak merugikan kepentingan yang wajar UIN Suska Riau.
2. Dilarang mengumumkan dan memperbanyak sebagian atau seluruh karya tulis ini dalam bentuk apapun tanpa izin UIN Suska Riau.

mengetahui sifat populasi bersangkutan. Proses meneliti setiap anggota populasi ini dinamakan sensus. Namun demikian, sering kali meneliti setiap anggota populasi tidak dapat dilakukan karena keterbatasan waktu dan biaya.

Dalam hal ini, prosedur yang biasa dilakukan adalah mengambil sampel dari populasi.<sup>24</sup> Populasi dalam penelitian ini adalah seluruh warga kompleks PT.Rapp Town Site II Pangkalan Kerinci yang berjumlah 384 kepala keluarga.

#### 2. Sampel

Sampel adalah bagian dari populasi yang mewakili keseluruhan anggota populasi.<sup>25</sup> Tidak ada standar yang baku tentang besarnya sampel dari suatu populasi yang harus diteliti, namun yang terpenting sampel dapat mewakili karakteristik- karakteristik atau keanekaragaman yang dimiliki oleh populasi.

Menurut Prof. Dr. Suharsimi Arikunto mengenai teknik pengambilan sampel, apabila jumlah subyek yang dijadikan populasi kurang dari 100, maka lebih baik diambil semuanya, sehingga penelitiannya adalah penelitian populasi. jika jumlah subyek yang dijadikan populasi besar, maka dapat diambil antara 10-15%, 20-25% atau lebih<sup>26</sup>

<sup>24</sup> Morrison, *Metode Penelitian Survey*, (Jakarta : Kencana, 2012) h. 109.

<sup>25</sup> Ibid.

<sup>26</sup> Ma'ruf Abdullah, *Metodologi Penelitian Kuantitatif*, (Yogyakarta:Aswaja Persindo, 2015), h. 234.

**Hak Cipta Dilindungi Undang-Undang**

1. Dilarang mengutip sebagian atau seluruh karya tulis ini tanpa mencantumkan dan menyebutkan sumber:
  - a. Pengutipan hanya untuk kepentingan pendidikan, penelitian, penulisan karya ilmiah, penyusunan laporan, penulisan kritik atau tinjauan suatu masalah.
  - b. Pengutipan tidak merugikan kepentingan yang wajar UIN Suska Riau.
2. Dilarang mengumumkan dan memperbanyak sebagian atau seluruh karya tulis ini dalam bentuk apapun tanpa izin UIN Suska Riau.

Berdasarkan teori tersebut, maka dalam penelitian ini populasinya berjumlah 384 kepala keluarga, sampel yang penulis ambil dalam penelitian ini adalah 10% dari jumlah populasi, dengan perhitungannya sebagai berikut :

$$384 \times \frac{10}{100} = 38,4 \text{ ( dibulatkan menjadi 38 sampel )}$$

Dari hasil tersebut, maka didapatlah jumlah sampel sebanyak 38 orang dan penulis menggunakan *purposive sampling* (sampel bertujuan), yaitu tidak didasarkan atas strata, random, atau wilayah, tetapi didasarkan atas tujuan tertentu. Penggunaan teknik ini biasanya dilakukan karena beberapa pertimbangan, di antaranya karena keterbatasan waktu, tenaga, dan biaya sehingga tidak dapat mengambil sampel yang besar dan jauh.

**D. Sumber Data**

Sumber data dalam penelitian ini terdiri dari :

**1. Data Primer**

Data primer merupakan data yang dikumpulkan secara langsung oleh peneliti untuk menjawab masalah atau tujuan penelitian yang dilakukan dalam penelitian eksploratif, deskriptif maupun kausal dengan menggunakan metode pengumpulan data berupa survei ataupun observasi.<sup>27</sup> Dalam penelitian ini, sumber data primernya yaitu warga kompleks PT.Rapp Town Site II Pangkalan Kerinci.

<sup>27</sup> Asep Hermawan, *Penelitian Bisnis Paradigma Kuantitatif*, ( Jakarta : PT Grasindo, 2005 ), h. 168.

**Hak Cipta Dilindungi Undang-Undang**

1. Dilarang mengutip sebagian atau seluruh karya tulis ini tanpa mencantumkan dan menyebutkan sumber:
  - a. Pengutipan hanya untuk kepentingan pendidikan, penelitian, penulisan karya ilmiah, penyusunan laporan, penulisan kritik atau tinjauan suatu masalah.
  - b. Pengutipan tidak merugikan kepentingan yang wajar UIN Suska Riau.
2. Dilarang mengumumkan dan memperbanyak sebagian atau seluruh karya tulis ini dalam bentuk apapun tanpa izin UIN Suska Riau.

## 2. Data Sekunder

Data Sekunder Data Sekunder merupakan struktur data historis mengenai variable yang telah dikumpulkan dan dihimpun sebelumnya oleh pihak lain. Sumber data sekunder bisa diperoleh dari dalam suatu perusahaan (sumber internal), berbagai Internet Websites, perpustakaan umum maupun lembaga pendidikan, membeli dari perusahaan yang memang mengkhususkan diri untuk menyajikan data sekunder, dan lain-lain.<sup>28</sup>

## E. Teknik Pengumpulan Data

Untuk mendapatkan data yang valid dan akurat penulis menggunakan metode pengumpulan data sebagai berikut:

### 1. Kuesioner

Kuesioner (angket) adalah kegiatan pengumpulan data dengan cara menyebarkan suatu daftar yang berisikan rangkaian pertanyaan mengenai suatu masalah atau bidang yang menjadi penelitian kepada responden,<sup>29</sup> dengan harapan mereka akan memberikan respon atas daftar pertanyaan tersebut. Daftar pertanyaan dapat bersifat terbuka, jika opsi jawaban tidak disediakan sebelumnya, dan bersifat tertutup jika opsi jawaban telah disediakan sebelumnya.<sup>30</sup> Teknik ini dilakukan dengan cara memberi seperangkat pertanyaan atau pernyataan tertulis yang sifatnya tertutup, terbuka atau semi terbuka kepada responden untuk dijawab.

<sup>28</sup> Ibid

<sup>29</sup> *Ibid*, hal.217.

<sup>30</sup> Ma'ruf Abdullah, *Metodologi Penelitian Kuantitatif*, h. 248.

**Hak Cipta Dilindungi Undang-Undang**

1. Dilarang mengutip sebagian atau seluruh karya tulis ini tanpa mencantumkan dan menyebutkan sumber:
  - a. Pengutipan hanya untuk kepentingan pendidikan, penelitian, penulisan karya ilmiah, penyusunan laporan, penulisan kritik atau tinjauan suatu masalah.
  - b. Pengutipan tidak merugikan kepentingan yang wajar UIN Suska Riau.
2. Dilarang mengumumkan dan memperbanyak sebagian atau seluruh karya tulis ini dalam bentuk apapun tanpa izin UIN Suska Riau.

Angket digunakan untuk mengetahui pengaruh fluktuasi harga emas di masa *pandemic Covid-19* terhadap minat dalam investasi emas.

**F. Subjek dan Objek Penelitian**

Subjek penelitian pada dasarnya adalah yang akan dikenai kesimpulan hasil penelitian. Subjek dalam konsep penelitian merujuk pada responden, informan yang hendak dimintai informasi dan digali datanya.<sup>31</sup> Subjek dalam penelitian ini adalah warga komplek PT.Rapp Town Site II Pangkalan Kerinci.

Objek penelitian merupakan permasalahan yang diteliti atau suatu atribut dari orang, obyek atau kegiatan yang mempunyai variasi tertentu yang ditetapkan oleh peneliti untuk dipelajari dan kemudian ditarik kesimpulannya.<sup>32</sup> Objek penelitian ini adalah fluktuasi harga emas.

**G. Skala Pengukuran Variabel**

Skala pengukuran yang digunakan dalam penelitian ini menggunakan Skala Likert. Skala Likert adalah skala yang digunakan untuk mengukur sikap, pendapat, dan persepsi seseorang atau kelompok orang terhadap suatu kejadian atau keadaan sosial, di mana variable yang akan diukur dijabarkan menjadi indicator variabel, kemudian indicator tersebut dapat dijadikan titik tolak untuk menyusun item pertanyaan atau pernyataan.<sup>33</sup> Skala Likert berhubungan dengan pernyataan tentang sikap

<sup>31</sup> Muh. Fitrah & Luthfiyah, *Metodologi Penelitian*, (Sukabumi : CV Jejak,2017) h. 152.

<sup>32</sup> Ibid, h. 156.

<sup>33</sup> Budi Triantoro, *Riset Modeling*, (Pekanbaru: Adhu-Dhuha Institute, 2015), h. 57.



**Hak Cipta Dilindungi Undang-Undang**

1. Dilarang mengutip sebagian atau seluruh karya tulis ini tanpa mencantumkan dan menyebutkan sumber:
  - a. Pengutipan hanya untuk kepentingan pendidikan, penelitian, penulisan karya ilmiah, penyusunan laporan, penulisan kritik atau tinjauan suatu masalah.
  - b. Pengutipan tidak merugikan kepentingan yang wajar UIN Suska Riau.
2. Dilarang mengumumkan dan memperbanyak sebagian atau seluruh karya tulis ini dalam bentuk apapun tanpa izin UIN Suska Riau.

seseorang terhadap sesuatu.<sup>34</sup> Dengan skala penilaian (skor) 1–5, varian jawaban untuk masing-masing item pernyataan sebagai berikut:

**Tabel 3.1**  
**Skala Pengukuran**

Kategori	Skor
Sangat Setuju	5
Setuju	4
Ragu ragu	3
Tidak setuju	2
Sangat Tidak Setuju	1

**H. Teknik Analisis Data**

1. Desain Penelitian

Berdasarkan jenisnya, penelitian ini termasuk korelasional, karena fokus permasalahannya mengungkap hubungan dua variabel bebas dengan variabel terikatnya. Hal tersebut sesuai pula dengan sifat dan tujuan penelitian ini, yaitu untuk mengetahui pengaruh antara variabel bebas dengan variabel terikat, baik secara sendiri-sendiri maupun secara simultan. Penelitian ini bertujuan untuk melihat ada tidaknya hubungan atau pengaruh antara variabel fluktuasi harga emas (X) terhadap minat investasi (Y).

2. Identifikasi Variabel Penelitian

Variabel penelitian adalah segala sesuatu yang berbentuk apa saja yang ditetapkan oleh peneliti untuk dipelajari sehingga diperoleh informasi

<sup>34</sup> Muhammad, *Metode Penelitian Ekonomi Islam: Pendekatan Kuantitatif*, (Jakarta: Rajawali Pers, 2008), h. 154.

#### Hak Cipta Dilindungi Undang-Undang

1. Dilarang mengutip sebagian atau seluruh karya tulis ini tanpa mencantumkan dan menyebutkan sumber:
  - a. Pengutipan hanya untuk kepentingan pendidikan, penelitian, penulisan karya ilmiah, penyusunan laporan, penulisan kritik atau tinjauan suatu masalah.
  - b. Pengutipan tidak merugikan kepentingan yang wajar UIN Suska Riau.
2. Dilarang mengumumkan dan memperbanyak sebagian atau seluruh karya tulis ini dalam bentuk apapun tanpa izin UIN Suska Riau.

tentang hal tersebut, kemudian ditarik kesimpulannya. Variabel dalam penelitian ini adalah:

- 1) Variabel Bebas (X) : Fluktuasi harga emas
- 2) Variabel Terikat (Y) : Minat investasi

#### 3. Metode Pembuatan Angket

Angket yang akan dibuat adalah alat pengetesan untuk mengetahui bagaimana pengaruh fluktuasi harga emas terhadap minat investasi emas. Dalam membuat pernyataan pada angket ini dengan mengikuti teori yang ada dalam skripsi ini. Pada variabel X hanya sebagian dari teori yang akan digunakan pada angket ini dikarenakan banyaknya teori yang dibahas dalam skripsi ini. Kemudian pernyataan kesadaran membayar zakat didapatkan menurut indikator yang ada pada teori.

Menganalisa data dalam penelitian kuantitatif berarti proses mensistematisasikan apa yang sedang diteliti dan mengatur hasil wawancara seperti apa yang dilakukan dan dipahami agar bisa menyajikan apa yang didapatkan pada orang lain. Tujuan analisis data dalam penelitian kuantitatif adalah mencari makna dibalik data, melalui pengakuan subjek pelakunya. Analisa data yang digunakan dalam penelitian ini adalah sebagai berikut :

**Hak Cipta Dilindungi Undang-Undang**

1. Dilarang mengutip sebagian atau seluruh karya tulis ini tanpa mencantumkan dan menyebutkan sumber:
  - a. Pengutipan hanya untuk kepentingan pendidikan, penelitian, penulisan karya ilmiah, penyusunan laporan, penulisan kritik atau tinjauan suatu masalah.
  - b. Pengutipan tidak merugikan kepentingan yang wajar UIN Suska Riau.
2. Dilarang mengumumkan dan memperbanyak sebagian atau seluruh karya tulis ini dalam bentuk apapun tanpa izin UIN Suska Riau.

## 1. Uji Instrumen Penelitian

### a) Uji Validitas

Uji validitas digunakan untuk mengetahui seberapa tepat instrument atau kuesioner yang disusun mampu menggambarkan keadaan yang sebenarnya dari variable penelitian. Sebuah instrument dikatakan valid apabila nilai koefisien korelasi  $r_{hitung} \geq r_{tabel}$ . Adapun rumus yang dipakai yaitu korelasi pearson product moment<sup>35</sup>:

$$r = \frac{\sum xy}{\sqrt{\sum x^2 \cdot \sum y^2}}$$

Keterangan :

$r$  = koefisien korelasi

$x$  = deviasi rata-rata variabel X ( $X - \bar{X}$ )

$y$  = deviasi rata-rata variabel Y ( $Y - \bar{Y}$ )

### b) Uji Realibilitas

Uji realibilitas digunakan untuk mengukur konsistensi hasil penelitian atas dasar waktu yang berbeda. Dalam kata lain, realibilitas digunakan untuk menguji apakah instrument yang digunakan dalam waktu yang sama, akan menghasilkan data dan kesimpulan yang juga sama.<sup>36</sup>

<sup>35</sup> Sutrisno Badri, Metode Statiska untuk Penelitian Kuantitatif, (Yogyakarta: Ombak, 2012), h. 236,

<sup>36</sup> Duwi Priyatno, Belajar Cepat Olah Data Statistik dengan SPSS, (Yogyakarta: ANDI, 2012), h.120.

#### Hak Cipta Dilindungi Undang-Undang

1. Dilarang mengutip sebagian atau seluruh karya tulis ini tanpa mencantumkan dan menyebutkan sumber:
  - a. Pengutipan hanya untuk kepentingan pendidikan, penelitian, penulisan karya ilmiah, penyusunan laporan, penulisan kritik atau tinjauan suatu masalah.
  - b. Pengutipan tidak merugikan kepentingan yang wajar UIN Suska Riau.
2. Dilarang mengumumkan dan memperbanyak sebagian atau seluruh karya tulis ini dalam bentuk apapun tanpa izin UIN Suska Riau.

## 2. Uji Hipotesis

### a) Uji Normalitas

Uji normalitas dimaksudkan untuk mengetahui apakah skor variabel yang diteliti mengikuti distribusi normal atau tidak. Sebaran data dapat diketahui normal atau tidak, dilakukan melalui perhitungan uji normalitas sebaran. Teknik yang digunakan untuk pengujian normalitas menggunakan uji *One Sample KolmogorovSmirnov Test* melalui program SPSS for Windows 17 Version.

Kaidah yang digunakan adalah jika  $p > 0.05$  maka sebarannya normal dan sebaliknya apabila  $p \leq 0.05$  maka sebarannya tidak normal.<sup>37</sup>

### b) Uji Heteroskedastisitas

Uji heteroskedastisitas bertujuan menguji apakah dalam model regresi terjadi ketidaksamaan varian dari residual satu pengamatan ke pengamatan yang lain. Jika varian dari residual satu pengamatan ke pengamatan lain tetap, maka disebut Homoskedastisitas dan jika berbeda disebut Heteroskedastisitas. Kebanyakan data crosssection mengandung situasi heteroskedastisitas karena data ini menghimpun data yang mewakili berbagai ukuran (kecil, sedang, dan besar). Adapun cara

<sup>37</sup> Herwati, *Statistika Pendidikan*, (Yogyakarta: Trussmedia Grafika, 2014), h. 28.

**Hak Cipta Dilindungi Undang-Undang**

1. Dilarang mengutip sebagian atau seluruh karya tulis ini tanpa mencantumkan dan menyebutkan sumber:
  - a. Pengutipan hanya untuk kepentingan pendidikan, penelitian, penulisan karya ilmiah, penyusunan laporan, penulisan kritik atau tinjauan suatu masalah.
  - b. Pengutipan tidak merugikan kepentingan yang wajar UIN Suska Riau.
2. Dilarang mengumumkan dan memperbanyak sebagian atau seluruh karya tulis ini dalam bentuk apapun tanpa izin UIN Suska Riau.

mendeteksi ada atau tidaknya heteroskedastisitas dengan metode melihat grafik plot.<sup>38</sup>

Melihat grafik plot antara nilai prediksi variable terikat yaitu ZPRED dengan residualnya SRESID. Deteksi ada tidaknya heteroskedastisitas dapat dilakukan dengan melihat ada tidaknya pola tertentu pada grafik *scatterplot* antara SRESID dan ZPRED di mana sumbu Y adalah Y yang telah diprediksi, dan sumbu X adalah residual ( $Y \text{ prediksi} - Y \text{ sesungguhnya}$ ) yang telah distudentized. Dasar analisisnya :

- 1) Jika ada pola tertentu, seperti titik-titik yang ada membentuk pola tertentu yang teratur, maka mengindikasikan telah terjadi heteroskedastisitas.
- 2) Jika tidak ada pola yang jelas, serta titik-titik menyebar di atas dan di bawah angka 0 pada sumbu Y, maka tidak terjadi heteroskedastisitas.<sup>39</sup>

**c) Uji Hipotesis Penelitian**

1) Analisis Regresi Linear Sederhana

Analisis ini digunakan untuk mengetahui arah hubungan antara variable independen (X) dengan variable dependent (Y), dimana variable (X) adalah fluktuasi harga emas sedangkan variable (Y) adalah minat investasi. Untuk memprediksi nilai dari

<sup>38</sup> Albert Kurniawan, *Metode Riset Untuk Ekonomi dan Bisnis Teori, Konsep, dan Praktik Penelitian Bisnis*, (Bandung: Alfabeta, 2014), h. 158.

<sup>39</sup> Imam Ghozali, *Aplikasi Analisis Multivariate dengan Program IBM SPSS 21*, (Semarang: Badan Penerbit Universitas Diponegoro. 2013), h. 27.

**Hak Cipta Dilindungi Undang-Undang**

1. Dilarang mengutip sebagian atau seluruh karya tulis ini tanpa mencantumkan dan menyebutkan sumber:
  - a. Pengutipan hanya untuk kepentingan pendidikan, penelitian, penulisan karya ilmiah, penyusunan laporan, penulisan kritik atau tinjauan suatu masalah.
  - b. Pengutipan tidak merugikan kepentingan yang wajar UIN Suska Riau.
2. Dilarang mengumumkan dan memperbanyak sebagian atau seluruh karya tulis ini dalam bentuk apapun tanpa izin UIN Suska Riau.

variable dependent apabila variable independent mengalami kenaikan atau penurunan, dengan persamaan :<sup>40</sup>

$$Y = a + bX$$

Keterangan :

Y = minat investasi

a = konstanta

b = koefisien regresi

X = fluktuasi harga emas

Nilai a dan b dapat dihitung dengan rumus sebagai berikut :

$$b = \frac{-b \pm \sqrt{b^2 - 4ac}}{2a} \quad a = \frac{\sum Y - b \sum x}{n}$$

2) Uji Parsial (uji t)

Uji ini digunakan untuk mengetahui apakah variable (X) berpengaruh secara signifikan terhadap variable (Y) dengan  $\alpha = 0.05$  (5%) dengan dasar pengambilan keputusan sebagai : jika  $t_{hitung} > t_{tabel}$ , maka terdapat pengaruh yang signifikan dari variable independent terhadap variable dependent. Jika  $t_{hitung} < t_{tabel}$ , maka tidak terdapat pengaruh yang signifikan dari variable independent terhadap variable dependent.<sup>41</sup>

3) Uji Autokorelasi

<sup>40</sup> Husnaini Usman DKK, *Pengantar Statistik*, (Jakarta : PT Bumi Askara, 2009), Edisi 2, jilid 4, h. 216.

<sup>41</sup> Duwi Priyatno, *5 Jam Belajar Olah Data dengan SPSS 17*, (Yogyakarta: ANDI, 2009), h. 6-139.

**Hak Cipta Dilindungi Undang-Undang**

1. Dilarang mengutip sebagian atau seluruh karya tulis ini tanpa mencantumkan dan menyebutkan sumber:
  - a. Pengutipan hanya untuk kepentingan pendidikan, penelitian, penulisan karya ilmiah, penyusunan laporan, penulisan kritik atau tinjauan suatu masalah.
  - b. Pengutipan tidak merugikan kepentingan yang wajar UIN Suska Riau.
2. Dilarang mengumumkan dan memperbanyak sebagian atau seluruh karya tulis ini dalam bentuk apapun tanpa izin UIN Suska Riau.

Autokorelasi adalah keadaan dimana pada model regresi ada korelasi antara residu pada periode  $t$  dengan residu pada periode sebelumnya ( $t-1$ ). Model regresi yang baik adalah yang tidak terdapat masalah autokorelasi. Metode pengujian menggunakan uji Durhin Watsan (DW test).<sup>42</sup>

4) Koefisien Korelasi ( $r$ ) dan Koefisien Diterminasi ( $R^2$ )<sup>30</sup>

Korelasi diartikan sebagai hubungan. Analisis korelasi bertujuan untuk mengetahui pola dan keeratan hubungan antara dua variabel atau lebih. Arah korelasi menunjukkan pola gerakan variabel  $Y$  terhadap gerakan variabel  $X$ .<sup>31</sup> Penelitian ini diuji kolerasi sederhana dengan rumus korelasi Pearson Produk Moment. Koefisien determinasi digunakan untuk mengetahui seberapa sumbangan variabel bebas terhadap naik turunnya variabel terikat dengan notasi ( $R^2$ ).

Pengukuran adalah dengan menghitung angka koefisien determinasi ( $R^2$ ). Semakin besar nilai koefisien determinasi 9 mendekati nilai 1, maka semakin baik dan semakin besar sumbangan presentase sumbangan variabel bebas kepada variabel tidak bebas. Dalam pengolahan data

<sup>42</sup> Duwi Priyatno, *Cara Kilat Belajar Analisis Data dengan SPSS 20*, (Yogyakarta: ANDI, 2012), h. 172.

**Hak Cipta Dilindungi Undang-Undang**

1. Dilarang mengutip sebagian atau seluruh karya tulis ini tanpa mencantumkan dan menyebutkan sumber:
  - a. Pengutipan hanya untuk kepentingan pendidikan, penelitian, penulisan karya ilmiah, penyusunan laporan, penulisan kritik atau tinjauan suatu masalah.
  - b. Pengutipan tidak merugikan kepentingan yang wajar UIN Suska Riau.
2. Dilarang mengumumkan dan memperbanyak sebagian atau seluruh karya tulis ini dalam bentuk apapun tanpa izin UIN Suska Riau.

ini penulis menggunakan bantuan komputer melalui program SPSS versi 26.0.

Untuk mengetahui apakah data normal atau tidak, maka dapat dideteksi dengan melihat normality probability plot. Jika data (titik) menyebar disekitar garis diagonal dan mnegikuti arah garis diagonal maka model regresi memenuhi asumsi normalitas. Tetapi jika data menyebar jauh dari garis diagonal dan tidak mengikuti arah garis diagonal maka model regresi tidak memenuhi asumsi normalitas.

**I. Kerangka Berfikir**

Penelitian ini bertujuan untuk mengetahui pengaruh fluktuasi harga emas dimasa pandemic covid-19 terhadap minat investasi emas. Penelitian ini terdiri dari variabel independent (X) yaitu fluktuasi harga emas dan variabel dependent (Y) yaitu minat investasi warga Komplek PT.Rapp Town Site II. Untuk mencari pengaruh antara variabel X dan Y, peneliti menggunakan teknik regresi sederhana. Model kerangka teoritis dapat dilihat pada gambar berikut :

**Gambar 3.2**

**Model Kerangka Berpikir**

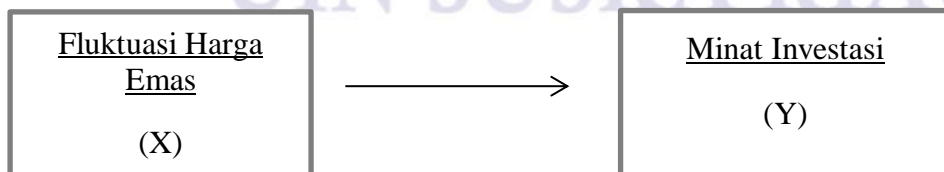

**Hak Cipta Dilindungi Undang-Undang**

1. Dilarang mengutip sebagian atau seluruh karya tulis ini tanpa mencantumkan dan menyebutkan sumber:
  - a. Pengutipan hanya untuk kepentingan pendidikan, penelitian, penulisan karya ilmiah, penyusunan laporan, penulisan kritik atau tinjauan suatu masalah.
  - b. Pengutipan tidak merugikan kepentingan yang wajar UIN Suska Riau.
2. Dilarang mengumumkan dan memperbanyak sebagian atau seluruh karya tulis ini dalam bentuk apapun tanpa izin UIN Suska Riau.

## J. Hipotesis

Hipotesis adalah merupakan suatu dugaan atau jawaban sementara yang mungkin benar tetapi mungkin juga salah. Hipotesis sebenarnya suatu dugaan, tidaklah hanya asal membuat dugaan tetapi dugaan yang didasarkan atas teori-teori atau hasil-hasil penelitian yang pernah dilakukan. Karena sifatnya masih dugaan, maka hipotesis ini mungkin diterima atau mungkin juga ditolak. Penerimaan dan penolakan hipotesis sangat tergantung dan data-data empiris. Hipotesis ditolak bila tidak cocok dengan data empirik dan diterima bila cocok dengan data empiris.

Jadi secara ringkas, hipotesis dalam (penelitian) adalah merupakan dugaan atau jawaban yang sifatnya sementara terhadap permasalahan suatu penelitian yang kebenarannya perlu diuji dengan menggunakan data-data empiris.<sup>43</sup> Dalam penelitian ini hipotesis yang diajukan adalah :

- a)  $H_0$  : "Diduga bahwa fluktuasi harga emas dimasa pandemic Covid 19 berpengaruh positif dan signifikan terhadap minat investasi emas di komplek PT. Rapp Town Site II Pangkalan Kerinci"
- b)  $H_a$  : "Diduga bahwa fluktuasi harga emas dimasa pandemic Covid 19 tidak berpengaruh positif dan signifikan terhadap minat investasi emas di Komplek PT. Rapp Town Site II Pangkalan Kerinci"

<sup>43</sup> Agung Edy Wibowo, *Metodologi Penelitian Pegangan untuk Menulis Karya Ilmiah*, Cirebon : Insania, 2021), h. 72.

**Hak Cipta Dilindungi Undang-Undang**

1. Dilarang mengutip sebagian atau seluruh karya tulis ini tanpa mencantumkan dan menyebutkan sumber:
  - a. Pengutipan hanya untuk kepentingan pendidikan, penelitian, penulisan karya ilmiah, penyusunan laporan, penulisan kritik atau tinjauan suatu masalah.
  - b. Pengutipan tidak merugikan kepentingan yang wajar UIN Suska Riau.
2. Dilarang mengumumkan dan memperbanyak sebagian atau seluruh karya tulis ini dalam bentuk apapun tanpa izin UIN Suska Riau.

## BAB V

### PENUTUP

#### A. Kesimpulan

Berdasarkan hasil penelitian tentang pengaruh fluktuasi harga emas terhadap minat investasi di Komplek PT. RAPP Townsite II Pangkalan Kerinci, maka dapat disimpulkan bahwa :

1. Berdasarkan hasil penelitian diperoleh persamaan regresi  $Y = 15,874 + 1,128X$ , dapat disimpulkan bahwa fluktuasi harga emas memiliki pengaruh positif dan signifikan terhadap minat investasi di Komplek PT.Rapp Town Site II Pangkalan Kerinci. Hal ini juga dapat dilihat dari nilai  $t_{hitung}$  yang lebih besar dari nilai  $t_{tabel}$  ( $8,181 > 0,32$ ) dan nilai koefisien determinan ( $R^2$ ) 0,650 yang mengandung arti bahwa variabel fluktuasi harga emas (X) berpengaruh terhadap minat investasi (Y) sebesar 65% sedangkan sisanya (35%) dipengaruhi oleh variabel lain diluar persamaan regresi ini atau variabel yang tidak diteliti.

#### B. Saran

Berdasarkan kesimpulan dari hasil penelitian yang telah dijelaskan, maka saran penelitian yang dapat penulis berikan ialah :

1. Bagi Masyarakat

Bagi masyarakat, disarankan untuk memulai investasi emas disamping sebagai bentuk untuk menjaga harta dan untuk memperoleh keuntungan dimasa yang akan datang. Emas juga

merupakan instrument Investasi yang mampu beradaptasi ketika terjadi inflasi.

## 2. Bagi Peneliti Selanjutnya

Kepada peneliti selanjutnya diharapkan meneliti variabel lain yang dapat memengaruhi minat investasi emas dengan cakupan yang lebih luas serta mengkaji lebih banyak sumber dan referensi yang terkait dengan variabel dalam penelitian ini agar memperoleh hasil penelitian yang lebih baik.

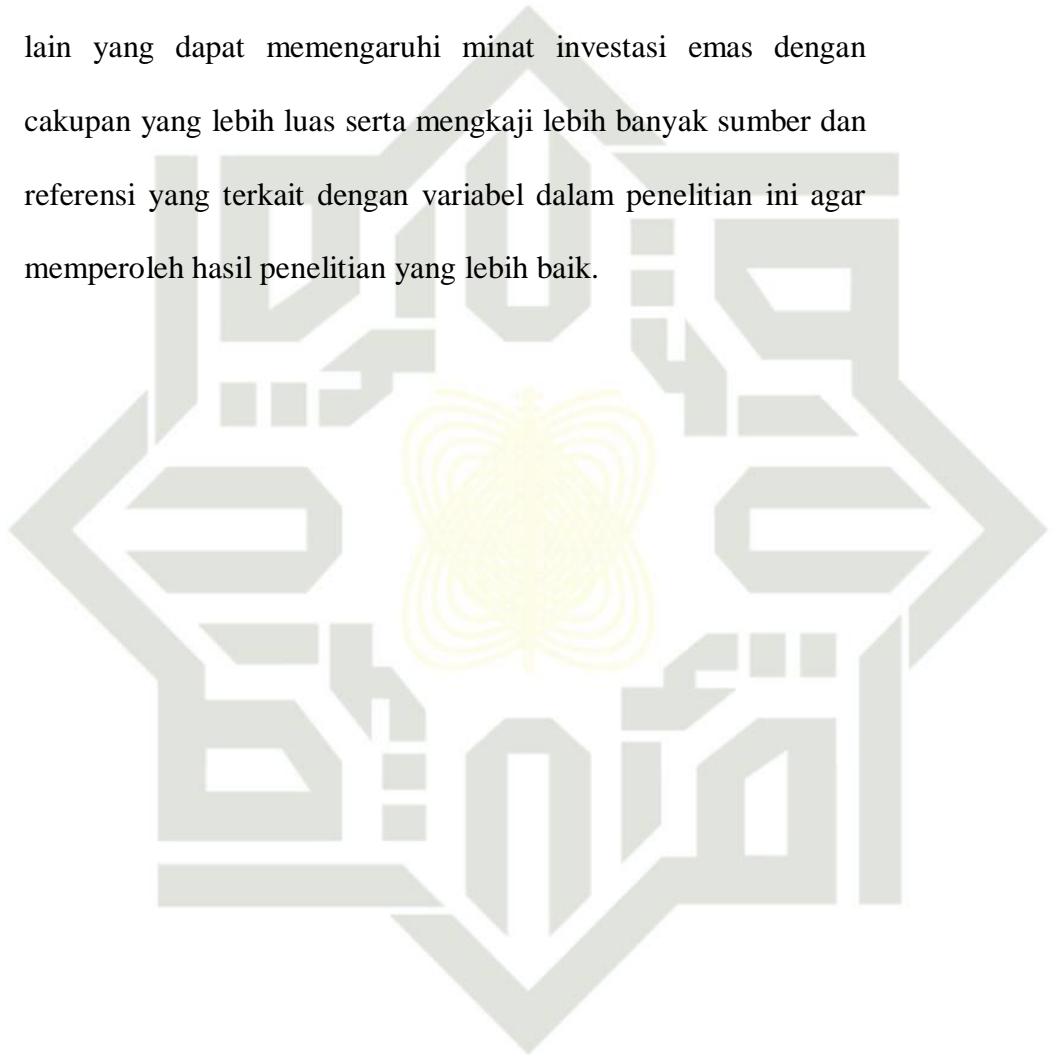

UIN SUSKA RIAU

### Hak Cipta Dilindungi Undang-Undang

1. Dilarang mengutip sebagian atau seluruh karya tulis ini tanpa mencantumkan dan menyebutkan sumber:
  - a. Pengutipan hanya untuk kepentingan pendidikan, penelitian, penulisan karya ilmiah, penyusunan laporan, penulisan kritik atau tinjauan suatu masalah.
  - b. Pengutipan tidak merugikan kepentingan yang wajar UIN Suska Riau.
2. Dilarang mengumumkan dan memperbanyak sebagian atau seluruh karya tulis ini dalam bentuk apapun tanpa izin UIN Suska Riau.





**Hak Cipta Dilindungi Undang-Undang**

1. Dilarang mengutip sebagian atau seluruh karya tulis ini tanpa mencantumkan dan menyebutkan sumber:
  - a. Pengutipan hanya untuk kepentingan pendidikan, penelitian, penulisan karya ilmiah, penyusunan laporan, penulisan kritik atau tinjauan suatu masalah.
  - b. Pengutipan tidak merugikan kepentingan yang wajar UIN Suska Riau.
2. Dilarang mengumumkan dan memperbanyak sebagian atau seluruh karya tulis ini dalam bentuk apapun tanpa izin UIN Suska Riau.

**Lampiran I : Kuesioner penelitian**

**KUISIONER**

**PENGARUH FLUKTUASI HARGA EMAS DI MASA PANDEMI COVID-19 TERHADAP MINAT INVESTASI EMAS DI KOMPLEK PT. RAPP TOWN SITE II PANGKALAN KERINCI**

Kuesioner ini ditujukan kepada warga Komplek PT.Rapp Town Site 2.

Sebagai bantuan warga dalam membantu pengisian kuesioner ini saya ucapkan terimakasih.

**A Identitas Responden**

- Nama :  
 Jenis kelamin :  
 Usia :  
 Pendidikan :

Berilah tanda (√) pada salah satu jawaban !

1. Berapa pendapatan dalam 1 bulan ?
  - a) <Rp. 2.000.000
  - b) Rp.2.000.000-5.000.000
  - c) Rp.5.000.000-7.000.000
  - d) >Rp.8.000.000

**B Petunjuk pengisian kuesioner**

1. Bacalah dengan cermat setiap pertanyaan yang telah disediakan sebelum bapak/ibuk menjawab
2. Dimohon kepada bapak/ibuk untuk menjawab semua pertanyaan yang ada
3. Berilah tanda (√) pada salah satu jawaban yang dianggap tepat oleh bapak/ibuk.

Skor penilaian :



**Hak Cipta Dilindungi Undang-Undang**

1. Dilarang mengutip sebagian atau seluruh karya tulis ini tanpa mencantumkan dan menyebutkan sumber:
  - a. Pengutipan hanya untuk kepentingan pendidikan, penelitian, penulisan karya ilmiah, penyusunan laporan, penulisan kritik atau tinjauan suatu masalah.
  - b. Pengutipan tidak merugikan kepentingan yang wajar UIN Suska Riau.
2. Dilarang mengumumkan dan memperbanyak sebagian atau seluruh karya tulis ini dalam bentuk apapun tanpa izin UIN Suska Riau.

- Sangat Setuju (SS) : 5
- Setuju (S) : 4
- Kurang Setuju (KS) : 3
- Tidak Setuju (KS) : 2
- Sangat Tidak Setuju (STS) : 1

**Tabel 1.1**  
**Fluktuasi harga Emas (x)**

No	Pertanyaan	Skala Penilaian				
		SS	S	KS	TS	STS
<b>A</b>	<b>Perubahan Kurs</b>					
1	Nilai tukar rupiah yang cenderung melemah memutuskan saya untuk berinvestasi emas					
2	Saya membeli emas tanpa memandang nilai kurs rupiah					
<b>B</b>	<b>Permintaan dan Penawaran</b>					
	kelangkaan dan banyaknya permintaan pada emas membuat harganya naik, membuat saya memilih untuk berinvestasi emas					
	Kondisi pandemi tidak mempengaruhi keputusan saya untuk berinvestai emas					
<b>C</b>	<b>Kondisi Politik</b>					
	Ketegangan politik global mengakibatkan pada naiknya harga emas, memutuskan saya					



**Hak Cipta Dilindungi Undang-Undang**

1. Dilarang mengutip sebagian atau seluruh karya tulis ini tanpa mencantumkan dan menyebutkan sumber:
  - a. Pengutipan hanya untuk kepentingan pendidikan, penelitian, penulisan karya ilmiah, penyusunan laporan, penulisan kritik atau tinjauan suatu masalah.
  - b. Pengutipan tidak merugikan kepentingan yang wajar UIN Suska Riau.
2. Dilarang mengumumkan dan memperbanyak sebagian atau seluruh karya tulis ini dalam bentuk apapun tanpa izin UIN Suska Riau.

	berinvestasi emas					
	kondisi ekonomi yang melemah akibat kebijakan pemerintah dimasa pandemi, memmbuat saya memilih berinvestasi emas					
	<b>Suku Bunga</b>					
	Rendah suku bunga pada bank membuat saya memilih investasi emas					

**Tabel 1.2**  
**Minat Investasi**

	Pertanyaan	Skala Penilaian				
		SS	S	KS	TS	STS
<b>A</b>	<b>Mencari informasi</b>					
	Saya mencari informasi harga emas terbaru melalui toko emas terdekat					
	Saya mengikuti perkembangan harga emas setiap saat					
<b>B</b>	<b>Keterterikan dan keyakinan</b>					
	Saya tertarik membeli emas sebagai sarana investasi karena tidak dipengaruhi inflasi					
	saya mengalokasikan uang saya untuk investasi emas					



**Hak Cipta Dilindungi Undang-Undang**

1. Dilarang mengutip sebagian atau seluruh karya tulis ini tanpa mencantumkan dan menyebutkan sumber:
  - a. Pengutipan hanya untuk kepentingan pendidikan, penelitian, penulisan karya ilmiah, penyusunan laporan, penulisan kritik atau tinjauan suatu masalah.
  - b. Pengutipan tidak merugikan kepentingan yang wajar UIN Suska Riau.
2. Dilarang mengumumkan dan memperbanyak sebagian atau seluruh karya tulis ini dalam bentuk apapun tanpa izin UIN Suska Riau.

C	Investasi emas saya pilih karena mudah di cairkan					
	<b>Mencoba investasi</b>					
D	Saya sudah lama melakukan investasi emas					
	Saya membeli setiap bulan					
	Saya membeli emas ketika ada uang lebih saja					
E	<b>Investasi untuk dimasa mendatang</b>					
	1 Saya berinvestasi emas agar memiliki cadangan harta					
	2 Saya berinvestasi emas untuk memenuhi keinginan saya di masa mendatang					
	3 Saya akan menjual emas saya apabila ada kebutuhan mendesak					
4	Saya berinvestasi emas untuk berjaga-jaga ketidak stabilan ekonomi dimasa mendatang					



**Hak Cipta Dilindungi Undang-Undang**

1. Dilarang mengutip sebagian atau seluruh karya tulis ini tanpa mencantumkan dan menyebutkan sumber:
  - a. Pengutipan hanya untuk kepentingan pendidikan, penelitian, penulisan karya ilmiah, penyusunan laporan, penulisan kritik atau tinjauan suatu masalah.
  - b. Pengutipan tidak merugikan kepentingan yang wajar UIN Suska Riau.
2. Dilarang mengumumkan dan memperbanyak sebagian atau seluruh karya tulis ini dalam bentuk apapun tanpa izin UIN Suska Riau.

**Lampiran II : Kuesioner penelitian**

**A. Karakteristik Responden**

Jenis Kelamin					
		Frequency	Percent	Valid Percent	Cumulative Percent
Valid	Laki-laki	20	52.6	52.6	52.6
	Perempuan	18	47.4	47.4	100.0
	Total	38	100.0	100.0	

Usia					
		Frequency	Percent	Valid Percent	Cumulative Percent
Valid	20-30	3	7.9	7.9	7.9
	30-40	5	13.2	13.2	21.1
	40-50	20	52.6	52.6	73.7
	> 50	10	26.3	26.3	100.0
	Total	38	100.0	100.0	

Pendidikan					
		Frequency	Percent	Valid Percent	Cumulative Percent
Valid	SLTA	16	42.1	42.1	42.1
	S1	22	57.9	57.9	100.0
	Total	38	100.0	100.0	

Penghasilan					
		Frequency	Percent	Valid Percent	Cumulative Percent
Valid	2-5 jt	12	31.6	31.6	31.6
	5-7 jt	16	42.1	42.1	73.7
	> 8 jt	10	26.3	26.3	100.0
	Total	38	100.0	100.0	



**B. Deskripsi Variabel**

**1. Hasil Jawaban Responden Tentang Variabel fluktuasi Harga (X)**

Statistics								
		X1	X2	X3	X4	X5	X6	X7
N	Valid	38	38	38	38	38	38	38
	Missing	0	0	0	0	0	0	0

**X1**

		Frequency	Percent	Valid Percent	Cumulative Percent
Valid	Sangat Tidak Setuju (STS)	1	2.6	2.6	2.6
	Tidak Setuju (TS)	3	7.9	7.9	10.5
	Kurang setuju (KS)	10	26.3	26.3	36.8
	Setuju (S)	11	28.9	28.9	65.8
	Sangat Setuju (SS)	13	34.2	34.2	100.0
	Total	38	100.0	100.0	

**X2**

		Frequency	Percent	Valid Percent	Cumulative Percent
Valid	Sangat Tidak Setuju (STS)	1	2.6	2.6	2.6
	Tidak Setuju (TS)	8	21.1	21.1	23.7
	Kurang setuju (KS)	15	39.5	39.5	63.2
	Setuju (S)	10	26.3	26.3	89.5
	Sangat Setuju (SS)	4	10.5	10.5	100.0
	Total	38	100.0	100.0	

**X3**

		Frequency	Percent	Valid Percent	Cumulative Percent
Valid	Sangat Tidak Setuju (STS)	2	5.3	5.3	5.3
	Tidak Setuju (TS)	5	13.2	13.2	18.4
	Kurang setuju (KS)	6	15.8	15.8	34.2
	Setuju (S)	14	36.8	36.8	71.1
	Sangat Setuju (SS)	11	28.9	28.9	100.0

- Hak Cipta Dilindungi Undang-Undang**
1. Dilarang mengutip sebagian atau seluruh karya tulis ini tanpa mencantumkan dan menyebutkan sumber:
    - a. Pengutipan hanya untuk kepentingan pendidikan, penelitian, penulisan karya ilmiah, penyusunan laporan, penulisan kritik atau tinjauan suatu masalah.
    - b. Pengutipan tidak merugikan kepentingan yang wajar UIN Suska Riau.
  2. Dilarang mengumumkan dan memperbanyak sebagian atau seluruh karya tulis ini dalam bentuk apapun tanpa izin UIN Suska Riau.



Total	38	100.0	100.0	
-------	----	-------	-------	--

**X4**

		Frequency	Percent	Valid Percent	Cumulative Percent
Valid	Sangat Tidak Setuju (STS)	1	2.6	2.6	2.6
	Tidak Setuju (TS)	7	18.4	18.4	21.1
	Kurang setuju (KS)	10	26.3	26.3	47.4
	Setuju (S)	11	28.9	28.9	76.3
	Sangat Setuju (SS)	9	23.7	23.7	100.0
	Total	38	100.0	100.0	

**X5**

		Frequency	Percent	Valid Percent	Cumulative Percent
Valid	Sangat Tidak Setuju (STS)	1	2.6	2.6	2.6
	Tidak Setuju (TS)	6	15.8	15.8	18.4
	Kurang setuju (KS)	7	18.4	18.4	36.8
	Setuju (S)	14	36.8	36.8	73.7
	Sangat Setuju (SS)	10	26.3	26.3	100.0
	Total	38	100.0	100.0	

**X6**

		Frequency	Percent	Valid Percent	Cumulative Percent
Valid	Tidak Setuju (TS)	3	7.9	7.9	7.9
	Kurang setuju (KS)	12	31.6	31.6	39.5
	Setuju (S)	14	36.8	36.8	76.3
	Sangat Setuju (SS)	9	23.7	23.7	100.0
	Total	38	100.0	100.0	

**X7**

		Frequency	Percent	Valid Percent	Cumulative Percent
Valid	Sangat Tidak Setuju (STS)	1	2.6	2.6	2.6
	Tidak Setuju (TS)	3	7.9	7.9	10.5
	Kurang setuju (KS)	10	26.3	26.3	36.8
	Setuju (S)	16	42.1	42.1	78.9
	Sangat Setuju (SS)	8	21.1	21.1	100.0

- Hak Cipta Dilindungi Undang-Undang**
1. Dilarang mengutip sebagian atau seluruh karya tulis ini tanpa mencantumkan dan menyebutkan sumber:
    - a. Pengutipan hanya untuk kepentingan pendidikan, penelitian, penulisan karya ilmiah, penyusunan laporan, penulisan kritik atau tinjauan suatu masalah.
    - b. Pengutipan tidak merugikan kepentingan yang wajar UIN Suska Riau.
  2. Dilarang mengumumkan dan memperbanyak sebagian atau seluruh karya tulis ini dalam bentuk apapun tanpa izin UIN Suska Riau.

Total	38	100.0	100.0
-------	----	-------	-------

**2 Hasil Jawaban Responden Tentang Variabel Minat Investasi (Y)**

Statistics													
		Y1	Y2	Y3	Y4	Y5	Y6	Y7	Y8	Y9	Y10	Y11	Y12
N	Valid	38	38	38	38	38	38	38	38	38	38	38	38
	Missing	0	0	0	0	0	0	0	0	0	0	0	0

**Y1**

		Frequency	Percent	Valid Percent	Cumulative Percent
Valid	Sangat Tidak Setuju (STS)	4	10.5	10.5	10.5
	Tidak Setuju (TS)	5	13.2	13.2	23.7
	Kurang setuju (KS)	15	39.5	39.5	63.2
	Setuju (S)	9	23.7	23.7	86.8
	Sangat Setuju (SS)	5	13.2	13.2	100.0
	Total	38	100.0	100.0	

**Y2**

		Frequency	Percent	Valid Percent	Cumulative Percent
Valid	Sangat Tidak Setuju (STS)	2	5.3	5.3	5.3
	Tidak Setuju (TS)	6	15.8	15.8	21.1
	Kurang setuju (KS)	11	28.9	28.9	50.0
	Setuju (S)	12	31.6	31.6	81.6
	Sangat Setuju (SS)	7	18.4	18.4	100.0
	Total	38	100.0	100.0	

**Y3**

		Frequency	Percent	Valid Percent	Cumulative Percent
Valid	Tidak Setuju (TS)	2	5.3	5.3	5.3
	Kurang setuju (KS)	8	21.1	21.1	26.3
	Setuju (S)	16	42.1	42.1	68.4
	Sangat Setuju (SS)	12	31.6	31.6	100.0
	Total	38	100.0	100.0	

- Hak Cipta Dilindungi Undang-Undang**
1. Dilarang mengutip sebagian atau seluruh karya tulis ini tanpa mencantumkan dan menyebutkan sumber:
    - a. Pengutipan hanya untuk kepentingan pendidikan, penelitian, penulisan karya ilmiah, penyusunan laporan, penulisan kritik atau tinjauan suatu masalah.
    - b. Pengutipan tidak merugikan kepentingan yang wajar UIN Suska Riau.
  2. Dilarang mengumumkan dan memperbanyak sebagian atau seluruh karya tulis ini dalam bentuk apapun tanpa izin UIN Suska Riau.



© Ha

**Hak Cipta Dilindungi Undang-Undang**

1. Dilarang mengutip sebagian atau seluruh karya tulis ini tanpa mencantumkan dan menyebutkan sumber:
  - a. Pengutipan hanya untuk kepentingan pendidikan, penelitian, penulisan karya ilmiah, penyusunan laporan, penulisan kritik atau tinjauan suatu masalah.
  - b. Pengutipan tidak merugikan kepentingan yang wajar UIN Suska Riau.
2. Dilarang mengumumkan dan memperbanyak sebagian atau seluruh karya tulis ini dalam bentuk apapun tanpa izin UIN Suska Riau.

**Y4**

		Frequency	Percent	Valid Percent	Cumulative Percent
Valid	Tidak Setuju (TS)	2	5.3	5.3	5.3
	Kurang setuju (KS)	12	31.6	31.6	36.8
	Setuju (S)	14	36.8	36.8	73.7
	Sangat Setuju (SS)	10	26.3	26.3	100.0
	Total	38	100.0	100.0	

S

**Y5**

		Frequency	Percent	Valid Percent	Cumulative Percent
Valid	Tidak Setuju (TS)	2	5.3	5.3	5.3
	Kurang setuju (KS)	7	18.4	18.4	23.7
	Setuju (S)	15	39.5	39.5	63.2
	Sangat Setuju (SS)	14	36.8	36.8	100.0
	Total	38	100.0	100.0	

**Y6**

		Frequency	Percent	Valid Percent	Cumulative Percent
Valid	Sangat Tidak Setuju (STS)	1	2.6	2.6	2.6
	Tidak Setuju (TS)	4	10.5	10.5	13.2
	Kurang setuju (KS)	14	36.8	36.8	50.0
	Setuju (S)	11	28.9	28.9	78.9
	Sangat Setuju (SS)	8	21.1	21.1	100.0
	Total	38	100.0	100.0	

m

**Y7**

		Frequency	Percent	Valid Percent	Cumulative Percent
Valid	Sangat Tidak Setuju (STS)	5	13.2	13.2	13.2
	Tidak Setuju (TS)	10	26.3	26.3	39.5
	Kurang setuju (KS)	17	44.7	44.7	84.2
	Setuju (S)	4	10.5	10.5	94.7
	Sangat Setuju (SS)	2	5.3	5.3	100.0
	Total	38	100.0	100.0	

n Syarif Kasim Ria

**Hak Cipta Dilindungi Undang-Undang**

1. Dilarang mengutip sebagian atau seluruh karya tulis ini tanpa mencantumkan dan menyebutkan sumber:
  - a. Pengutipan hanya untuk kepentingan pendidikan, penelitian, penulisan karya ilmiah, penyusunan laporan, penulisan kritik atau tinjauan suatu masalah.
  - b. Pengutipan tidak merugikan kepentingan yang wajar UIN Suska Riau.
2. Dilarang mengumumkan dan memperbanyak sebagian atau seluruh karya tulis ini dalam bentuk apapun tanpa izin UIN Suska Riau.

**Y8**

		Frequency	Percent	Valid Percent	Cumulative Percent
Valid	Tidak Setuju (TS)	2	5.3	5.3	5.3
	Kurang setuju (KS)	13	34.2	34.2	39.5
	Setuju (S)	19	50.0	50.0	89.5
	Sangat Setuju (SS)	4	10.5	10.5	100.0
	Total	38	100.0	100.0	

**Y9**

		Frequency	Percent	Valid Percent	Cumulative Percent
Valid	Sangat Tidak Setuju (STS)	1	2.6	2.6	2.6
	Tidak Setuju (TS)	3	7.9	7.9	10.5
	Kurang setuju (KS)	8	21.1	21.1	31.6
	Setuju (S)	15	39.5	39.5	71.1
	Sangat Setuju (SS)	11	28.9	28.9	100.0
	Total	38	100.0	100.0	

**Y10**

		Frequency	Percent	Valid Percent	Cumulative Percent
Valid	Tidak Setuju (TS)	3	7.9	7.9	7.9
	Kurang setuju (KS)	7	18.4	18.4	26.3
	Setuju (S)	16	42.1	42.1	68.4
	Sangat Setuju (SS)	12	31.6	31.6	100.0
	Total	38	100.0	100.0	

**Y11**

		Frequency	Percent	Valid Percent	Cumulative Percent
Valid	Tidak Setuju (TS)	2	5.3	5.3	5.3
	Kurang setuju (KS)	5	13.2	13.2	18.4
	Setuju (S)	15	39.5	39.5	57.9
	Sangat Setuju (SS)	16	42.1	42.1	100.0
	Total	38	100.0	100.0	



**Hak Cipta Dilindungi Undang-Undang**

1. Dilarang mengutip sebagian atau seluruh karya tulis ini tanpa mencantumkan dan menyebutkan sumber:
  - a. Pengutipan hanya untuk kepentingan pendidikan, penelitian, penulisan karya ilmiah, penyusunan laporan, penulisan kritik atau tinjauan suatu masalah.
  - b. Pengutipan tidak merugikan kepentingan yang wajar UIN Suska Riau.
2. Dilarang mengumumkan dan memperbanyak sebagian atau seluruh karya tulis ini dalam bentuk apapun tanpa izin UIN Suska Riau.

Y12					
		Frequency	Percent	Valid Percent	Cumulative Percent
Valid	Sangat Tidak Setuju (STS)	1	2.6	2.6	2.6
	Tidak Setuju (TS)	1	2.6	2.6	5.3
	Kurang setuju (KS)	5	13.2	13.2	18.4
	Setuju (S)	14	36.8	36.8	55.3
	Sangat Setuju (SS)	17	44.7	44.7	100.0
	Total	38	100.0	100.0	

**Hasil Uji Instrumen Penelitian**

**1. Uji Validitas Fluktuasi Harga (X)**

Correlations									
		x1	x2	x3	x4	x5	x6	x7	Total
x1	Pearson Correlation	1	.260	.514**	.357*	.608**	.565**	.287	.674**
	Sig. (2-tailed)		.116	<.001	.028	<.001	<.001	.081	<.001
	N	38	38	38	38	38	38	38	38
x2	Pearson Correlation	.260	1	.353*	.477**	.355*	.266	.286	.554**
	Sig. (2-tailed)	.116		.030	.002	.029	.107	.082	<.001
	N	38	38	38	38	38	38	38	38
x3	Pearson Correlation	.514**	.353*	1	.681**	.706**	.635**	.599**	.848**
	Sig. (2-tailed)	<.001	.030		<.001	<.001	<.001	<.001	<.001
	N	38	38	38	38	38	38	38	38
x4	Pearson Correlation	.357*	.477**	.681**	1	.647**	.594**	.528**	.807**
	Sig. (2-tailed)	.028	.002	<.001		<.001	<.001	<.001	<.001
	N	38	38	38	38	38	38	38	38
x5	Pearson Correlation	.608**	.355*	.706**	.647**	1	.798**	.677**	.896**
	Sig. (2-tailed)	<.001	.029	<.001	<.001		<.001	<.001	<.001
	N	38	38	38	38	38	38	38	38

x6	Pearson Correlation	.565**	.266	.635**	.594**	.798**	1	.613**	.829**
	Sig. (2-tailed)	<.001	.107	<.001	<.001	<.001		<.001	<.001
	N	38	38	38	38	38	38	38	38
x7	Pearson Correlation	.287	.286	.599**	.528**	.677**	.613**	1	.740**
	Sig. (2-tailed)	.081	.082	<.001	<.001	<.001	<.001		<.001
	N	38	38	38	38	38	38	38	38
Total	Pearson Correlation	.674**	.554**	.848**	.807**	.896**	.829**	.740**	1
	Sig. (2-tailed)	<.001	<.001	<.001	<.001	<.001	<.001	<.001	
	N	38	38	38	38	38	38	38	38

\*\* . Correlation is significant at the 0.01 level (2-tailed).  
\* . Correlation is significant at the 0.05 level (2-tailed).

## 2. Uji Validitas Minat Investasi (Y)

		Correlations												Tota l
		y1	y2	y3	y4	y5	y6	y7	y8	y9	y10	y11	y12	
y1	Pearson Correlation	1	.529**	.378*	.237	.307	.220	.390*	.317	.364*	.338*	.241	.293	.578**
	Sig. (2-tailed)		<.001	.019	.152	.061	.184	.015	.053	.025	.038	.145	.075	<.001
	N	38	38	38	38	38	38	38	38	38	38	38	38	38
y2	Pearson Correlation	.529**	1	.440**	.392*	.345*	.514**	.566**	.047	.478**	.508**	.250	.352*	.682**
	Sig. (2-tailed)	<.001		.006	.015	.034	<.001	<.001	.778	.002	.001	.130	.030	<.001
	N	38	38	38	38	38	38	38	38	38	38	38	38	38
y3	Pearson Correlation	.378*	.440**	1	.631**	.670**	.602**	.153	.375*	.605**	.475**	.467**	.521**	.751**
	Sig. (2-tailed)	.019	.006		<.001	<.001	<.001	.360	.020	<.001	.003	.003	<.001	<.001
	N	38	38	38	38	38	38	38	38	38	38	38	38	38

- Hak Cipta Dilindungi Undang-Undang**
1. Dilarang mengutip sebagian atau seluruh karya tulis ini tanpa mencantumkan dan menyebutkan sumber:
    - a. Pengutipan hanya untuk kepentingan pendidikan, penelitian, penulisan karya ilmiah, penyusunan laporan, penulisan kritik atau tinjauan suatu masalah.
    - b. Pengutipan tidak merugikan kepentingan yang wajar UIN Suska Riau.
  2. Dilarang mengumumkan dan memperbanyak sebagian atau seluruh karya tulis ini dalam bentuk apapun tanpa izin UIN Suska Riau.



Hak Cipta: Diumumkangr-Ornuang

y4	Pearson Correlati on	.237	.392 *	.631 **	1	.674 **	.748 **	.243	.407 *	.595 **	.628 **	.462 **	.579 **	.781 **
	Sig. (2-tailed)	.152	.015	<.001		<.001	<.001	.141	.011	<.001	<.001	.004	<.001	<.001
	N	38	38	38	38	38	38	38	38	38	38	38	38	38
y5	Pearson Correlati on	.307	.345 *	.670 **	.674 **	1	.575 **	.059	.454 **	.492 **	.673 **	.795 **	.689 **	.788 **
	Sig. (2-tailed)	.061	.034	<.001	<.001		<.001	.726	.004	.002	<.001	<.001	<.001	<.001
	N	38	38	38	38	38	38	38	38	38	38	38	38	38
y6	Pearson Correlati on	.220	.514 **	.602 **	.748 **	.575 **	1	.429 **	.252	.722 **	.617 **	.428 **	.415 **	.787 **
	Sig. (2-tailed)	.184	<.001	<.001	<.001	<.001		.007	.126	<.001	<.001	.007	.010	<.001
	N	38	38	38	38	38	38	38	38	38	38	38	38	38
y7	Pearson Correlati on	.390 *	.566 **	.153	.243	.059	.429 **	1	-.146	.469 **	.311	.037	.201	.482 **
	Sig. (2-tailed)	.015	<.001	.360	.141	.726	.007		.380	.003	.058	.825	.226	.002
	N	38	38	38	38	38	38	38	38	38	38	38	38	38
y8	Pearson Correlati on	.317	.047	.375 *	.407 *	.454 **	.252	-.146	1	.386 *	.383 *	.352 *	.395 *	.477 **
	Sig. (2-tailed)	.053	.778	.020	.011	.004	.126	.380		.017	.018	.030	.014	.002
	N	38	38	38	38	38	38	38	38	38	38	38	38	38
y9	Pearson Correlati on	.364 *	.478 **	.605 **	.595 **	.492 **	.722 **	.469 **	.386 *	1	.686 **	.490 **	.361 *	.803 **
	Sig. (2-tailed)	.025	.002	<.001	<.001	.002	<.001	.003	.017		<.001	.002	.026	<.001
	N	38	38	38	38	38	38	38	38	38	38	38	38	38
y10	Pearson Correlati on	.338 *	.508 **	.475 **	.628 **	.673 **	.617 **	.311	.383 *	.686 **	1	.655 **	.501 **	.809 **
	Sig. (2-tailed)													
	N													

1. Dilarang mengutip sebagian atau seluruh karya tulis ini tanpa mencantumkan dan menyebutkan sumber:

- a. Pengutipan hanya untuk kepentingan pendidikan, penelitian, penulisan karya ilmiah, penyusunan laporan, penulisan kritik atau tinjauan suatu masalah.
  - b. Pengutipan tidak merugikan kepentingan yang wajar UIN Suska Riau.
2. Dilarang mengumumkan dan memperbanyak sebagian atau seluruh karya tulis ini dalam bentuk apapun tanpa izin UIN Suska Riau.

Hak Cipta Ummu Nurrahman Umarang-Purnoang

1. Dilarang mengutip sebagian atau seluruh karya tulis ini tanpa mencantumkan dan menyebutkan sumber:
  - a. Pengutipan hanya untuk kepentingan pendidikan, penelitian, penulisan karya ilmiah, penyusunan laporan, penulisan kritik atau tinjauan suatu masalah.
  - b. Pengutipan tidak merugikan kepentingan yang wajar UIN Suska Riau.
2. Dilarang mengumumkan dan memperbanyak sebagian atau seluruh karya tulis ini dalam bentuk apapun tanpa izin UIN Suska Riau.

	Sig. (2-tailed)	.038	.001	.003	<.001	<.001	<.001	.058	.018	<.001		<.001	.001	<.001
	N	38	38	38	38	38	38	38	38	38	38	38	38	38
y11	Pearson Correlation	.241	.250	.467**	.462**	.795**	.428**	.037	.352*	.490**	.655**	1	.579**	.672**
	Sig. (2-tailed)	.145	.130	.003	.004	<.001	.007	.825	.030	.002	<.001		<.001	<.001
	N	38	38	38	38	38	38	38	38	38	38	38	38	38
y12	Pearson Correlation	.293	.352*	.521**	.579**	.689**	.415**	.201	.395*	.361*	.501**	.579**	1	.695**
	Sig. (2-tailed)	.075	.030	<.001	<.001	<.001	.010	.226	.014	.026	.001	<.001		<.001
	N	38	38	38	38	38	38	38	38	38	38	38	38	38
Total	Pearson Correlation	.578**	.682**	.751**	.781**	.788**	.787**	.482**	.477**	.803**	.809**	.672**	.695**	1
	Sig. (2-tailed)	<.001	<.001	<.001	<.001	<.001	<.001	.002	.002	<.001	<.001	<.001	<.001	
	N	38	38	38	38	38	38	38	38	38	38	38	38	38

\*\* . Correlation is significant at the 0.01 level (2-tailed).

\* . Correlation is significant at the 0.05 level (2-tailed).

### 3 Uji Reliabilitas Variabel Fluktuasi harga (X)

Reliability Statistics	
Cronbach's Alpha	N of Items
.882	7

### 4 Uji Reliabilitas Variabel Minat investasi (Y)

Reliability Statistics	
Cronbach's Alpha	N of Items
.899	12

**Hak Cipta Dilindungi Undang-Undang**

1. Dilarang mengutip sebagian atau seluruh karya tulis ini tanpa mencantumkan dan menyebutkan sumber:
  - a. Pengutipan hanya untuk kepentingan pendidikan, penelitian, penulisan karya ilmiah, penyusunan laporan, penulisan kritik atau tinjauan suatu masalah.
  - b. Pengutipan tidak merugikan kepentingan yang wajar UIN Suska Riau.
2. Dilarang mengumumkan dan memperbanyak sebagian atau seluruh karya tulis ini dalam bentuk apapun tanpa izin UIN Suska Riau.

**5. Uji asumsi Klasik**

**a. Uji Normalitas**

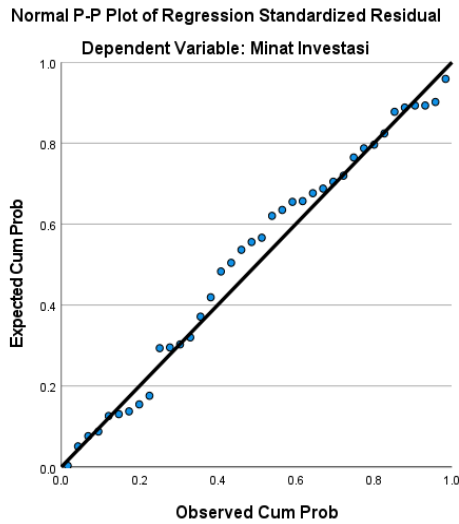

**b. Uji Heteroskedastisitas**

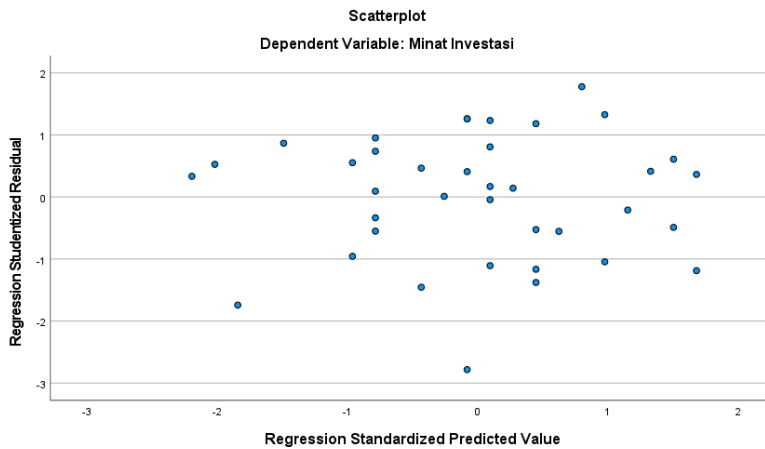

**6. Analisa Penelitian**

**a. Analisa Regresi Linier Sederhana**

Coefficients <sup>a</sup>					
Model	Unstandardized Coefficients		Standardized Coefficients	t	Sig.
	B	Std. Error	Beta		

**Hak Cipta Dilindungi Undang-Undang**

1. Dilarang mengutip sebagian atau seluruh karya tulis ini tanpa mencantumkan dan menyebutkan sumber:
  - a. Pengutipan hanya untuk kepentingan pendidikan, penelitian, penulisan karya ilmiah, penyusunan laporan, penulisan kritik atau tinjauan suatu masalah.
  - b. Pengutipan tidak merugikan kepentingan yang wajar UIN Suska Riau.
2. Dilarang mengumumkan dan memperbanyak sebagian atau seluruh karya tulis ini dalam bentuk apapun tanpa izin UIN Suska Riau.

1	(Constant)	15.874	3.593		4.418	<.001
	Fluktuasi Harga Emas	1.128	.138	.806	8.181	<.001
a. Dependent Variable: Minat Investasi						

**b. Uji Parsial t**

Coefficients <sup>a</sup>						
Model		Unstandardized Coefficients		Standardized Coefficients	T	Sig.
		B	Std. Error	Beta		
1	(Constant)	15,874	3,593		4,418	0,001
	Fluktuasi Harga Emas	1,128	0,138	0,806	8.181	0,001
a. Dependent Variable: Minat Investasi						

**c. Koefisien Determinan (R<sup>2</sup>)**

Model Summary				
Model	R	R Square	Adjusted R Square	Std. Error of the Estimate
1	.806 <sup>a</sup>	.650	.641	4.763
a. Predictors: (Constant), Fluktuasi Harga Emas				



**Hak Cipta Dilindungi Undang-Undang**

1. Dilarang mengutip sebagian atau seluruh karya tulis ini tanpa mencantumkan dan menyebutkan sumber:
  - a. Pengutipan hanya untuk kepentingan pendidikan, penelitian, penulisan karya ilmiah, penyusunan laporan, penulisan kritik atau tinjauan suatu masalah.
  - b. Pengutipan tidak merugikan kepentingan yang wajar UIN Suska Riau.
2. Dilarang mengumumkan dan memperbanyak sebagian atau seluruh karya tulis ini dalam bentuk apapun tanpa izin UIN Suska Riau.

**Lampiran IV : Rekapitulasi Jawaban Responden Variabel Fluktuasi Harga**

(X)

No	Variabel X							Total
	X1	X2	X3	X4	X5	X6	X7	
1	5	3	5	5	5	5	5	33
2	3	3	3	3	3	3	3	21
3	4	3	4	3	4	4	4	26
4	4	4	4	5	4	4	3	28
5	5	5	5	5	5	5	5	35
6	3	4	3	4	4	4	4	26
7	4	4	4	4	4	4	4	28
8	5	3	4	3	5	4	4	28
9	5	2	2	3	5	5	4	26
10	5	4	5	5	4	4	3	30
11	3	2	4	3	3	2	3	20
12	5	3	5	3	4	4	3	27
13	4	2	4	4	3	4	4	25
14	5	5	4	4	4	3	4	29
15	4	3	4	2	2	3	3	21
16	3	4	4	3	4	3	4	25
17	3	2	5	4	4	5	5	28
18	4	3	2	2	2	2	2	17
19	5	5	5	5	5	5	5	35
20	1	4	4	4	4	4	5	26
21	3	3	3	3	3	3	3	21
22	2	4	4	4	2	3	4	23
23	5	4	5	5	5	4	4	32
24	5	5	5	5	5	5	4	34
25	4	2	4	4	3	4	4	25
26	2	3	1	2	2	3	2	15
27	3	3	1	1	1	3	1	13
28	5	4	5	5	5	5	5	34
29	3	3	3	4	4	3	5	25
30	4	3	2	2	3	3	4	21
31	4	3	2	3	2	3	4	21
32	3	3	3	4	4	4	3	24
33	4	1	4	2	4	4	4	23
34	3	2	3	3	3	3	3	20



**Hak Cipta Dilindungi Undang-Undang**

1. Dilarang mengutip sebagian atau seluruh karya tulis ini tanpa mencantumkan dan menyebutkan sumber:
  - a. Pengutipan hanya untuk kepentingan pendidikan, penelitian, penulisan karya ilmiah, penyusunan laporan, penulisan kritik atau tinjauan suatu masalah.
  - b. Pengutipan tidak merugikan kepentingan yang wajar UIN Suska Riau.
2. Dilarang mengumumkan dan memperbanyak sebagian atau seluruh karya tulis ini dalam bentuk apapun tanpa izin UIN Suska Riau.

35	4	2	4	4	4	4	4	4	26
36	5	3	5	5	5	5	5	3	31
37	2	2	2	2	2	2	2	2	14
38	5	4	5	2	5	5	5	5	31

**Lampiran VI : Rekapitulasi Jawaban Responden Variabel Minat Investasi**

(Y)

No	Variabel Y												Total
	y1	y2	y3	y4	y5	y6	y7	y8	y9	y10	y11	y12	
1	3	5	3	5	5	5	5	4	5	5	5	5	55
2	3	4	3	4	2	3	4	3	3	3	2	3	37
3	4	3	4	4	4	4	3	4	4	4	4	4	46
4	3	4	4	3	3	3	3	3	4	4	4	3	41
5	4	4	5	5	5	4	2	5	3	4	4	5	50
6	4	4	3	3	3	2	2	4	4	4	3	4	40
7	4	4	4	3	4	4	3	4	3	4	4	4	45
8	3	4	5	5	5	5	3	3	5	5	5	5	53
9	4	2	5	4	5	3	3	5	5	5	5	5	51
10	5	5	5	5	5	5	3	5	5	5	5	5	58
11	2	2	3	4	4	3	1	2	2	3	4	4	34
12	3	4	5	4	4	4	4	3	4	4	3	5	47
13	3	5	4	3	4	5	4	3	5	5	5	4	50
14	3	3	4	4	5	4	3	3	3	4	5	5	46
15	3	3	4	4	4	3	2	4	4	4	4	4	43
16	2	3	3	2	3	2	1	3	2	3	4	3	31
17	3	4	4	3	4	3	3	4	3	3	3	5	42
18	2	2	4	4	4	3	1	4	4	4	4	3	39
19	5	5	5	5	5	4	5	3	5	5	5	5	57
20	3	4	4	4	4	4	3	4	5	5	5	4	49
21	3	3	3	3	3	3	3	3	3	3	3	5	38
22	1	1	4	3	3	3	2	4	4	2	4	4	35
23	4	4	5	5	4	4	3	4	4	4	5	5	51
24	5	4	5	5	5	5	4	4	5	5	5	5	57
25	3	3	4	4	5	4	3	4	5	5	5	5	50
26	2	2	3	2	2	2	3	2	2	2	2	1	25
27	1	1	2	3	4	1	1	4	1	4	5	5	32
28	1	5	5	5	5	5	3	3	5	5	5	5	52



UIN SUSKA RIAU

29	1	3	5	5	5	5	1	4	4	5	4	4	46
30	4	3	4	3	5	3	2	4	4	4	5	3	44
31	2	2	4	4	4	4	2	4	4	2	4	4	40
32	3	3	4	4	4	3	2	4	4	4	4	4	43
33	4	2	4	4	4	4	2	4	4	4	4	4	44
34	4	3	3	3	3	3	3	3	4	4	4	4	41
35	3	4	4	4	4	3	3	4	4	4	4	4	45
36	5	5	5	5	5	5	2	5	5	5	5	5	57
37	3	3	2	3	3	3	3	3	3	3	3	2	34
38	5	5	5	3	5	2	2	3	3	3	5	5	46

© Hak cipta milik UIN Suska Riau

State Islamic University of Sultan Syarif Kasim Riau

**Hak Cipta Dilindungi Undang-Undang**

1. Dilarang mengutip sebagian atau seluruh karya tulis ini tanpa mencantumkan dan menyebutkan sumber:
  - a. Pengutipan hanya untuk kepentingan pendidikan, penelitian, penulisan karya ilmiah, penyusunan laporan, penulisan kritik atau tinjauan suatu masalah.
  - b. Pengutipan tidak merugikan kepentingan yang wajar UIN Suska Riau.
2. Dilarang mengumumkan dan memperbanyak sebagian atau seluruh karya tulis ini dalam bentuk apapun tanpa izin UIN Suska Riau.

## DAFTAR PUSTAKA

### A. Buku

Abdul Manan, 2009. *Aspek Hukum Dalam Penyelenggaraan Investasi di Pasar Modal Syariah Indonesia*, Jakarta: Perdana Media Grup

Agung Edy Wibowo, *Metodologi Penelitian Pegangan untuk Menulis Karya Ilmiah*, 2021. Cirebon : Insania.

Agus Yulistiono, dkk, *Bonus Demografi sebagai Peluang Indonesia dalam Percepatan Pembangunan Ekonomi*, 2021. Cirebon: Insania

Alexander Wirapradja, Dkk. *Manajemen Pemasaran Perusahaan*, 2021. Jakarta  
Yayasan Kita Menulis

Albert Kurniawan, *Metode Riset Untuk Ekonomi dan Bisnis Teori, Konsep, dan Praktik Penelitian Bisnis*, 2014. Bandung: Alfabeta

Ari Dwi Astono, *Manajemen Penganggaran*, 2021. Semarang : Qahar  
Publisher

Asep Hermawan, *Penelitian Bisnis Paradigma Kuantitatif*, 2005. Jakarta : PT  
Grasindo

Budi Triantoro, *Riset Modeling*, 2015. Pekanbaru: Adhu-Dhuha Institute

Duwi Priyatno, *Belajar Cepat Olah Data Statistik dengan SPSS*, 2012.  
Yogyakarta ANDI

Frento. T.Suharto, 2013. *Harga Emas Naik Atau Turun Kita Tetap Untung*.  
Jakarta : PT Elex Media Komputindo

Habib Basori, *Muamalat*, 2007. Jakarta : PT. Pustaka Insan Madani

### Hak Cipta Dilindungi Undang-Undang

1. Dilarang mengutip sebagian atau seluruh karya tulis ini tanpa mencantumkan dan menyebutkan sumber:
  - a. Pengutipan hanya untuk kepentingan pendidikan, penelitian, penulisan karya ilmiah, penyusunan laporan, penulisan kritik atau tinjauan suatu masalah.
  - b. Pengutipan tidak merugikan kepentingan yang wajar UIN Suska Riau.
2. Dilarang mengumumkan dan memperbanyak sebagian atau seluruh karya tulis ini dalam bentuk apapun tanpa izin UIN Suska Riau.

**Hak Cipta Dilindungi Undang-Undang**

1. Dilarang mengutip sebagian atau seluruh karya tulis ini tanpa mencantumkan dan menyebutkan sumber:

- a. Pengutipan hanya untuk kepentingan pendidikan, penelitian, penulisan karya ilmiah, penyusunan laporan, penulisan kritik atau tinjauan suatu masalah.
- b. Pengutipan tidak merugikan kepentingan yang wajar UIN Suska Riau.

2. Dilarang mengumumkan dan memperbanyak sebagian atau seluruh karya tulis ini dalam bentuk apapun tanpa izin UIN Suska Riau.

Hadion Wijoyo, *Studi Kelayakan Bisnis*, 2021. Jakarta :Insan Cendekia Mandiri

Herwati, *Statistika Pendidikan*, 2014. Yogyakarta: Trussmedia Grafika

Husnaini Usman DKK, *Pengantar Statistik*, 2009. Jakarta : PT Bumi Askara

Imam Ghozali, *Aplikasi Analisis Multivariate dengan Program IBM SPSS 21*, 2013. Semarang: Badan Penerbit Universitas Diponegoro

Joko Salim, *Jangan Investasi Emas Sebelum Membaca Buku Ini*, 2010. Jakarta: Visi Media

Ma'ruf Abdullah, *Metodologi Penelitian Kuantitatif*, 2015. Yogyakarta: Aswaja Persindo

Morrisan, *Metode Penelitian Survey*, 2012. Jakarta : Kencana

Muhammad, *Metode Penelitian Ekonomi Islam: Pendekatan Kuantitatif*, 2008. Jakarta: Rajawali Pers

Muh. Fitrah & Luthfiyah, *Metodologi Penelitian*, 2017. Sukabumi : CV Jejak

Muhammad Syafi'i Antonio, *Bank Syariah : Dari Teori ke Praktik*, 2011. Jakarta : Gema Insani, (cetakan ke-17 )

Nila Firdausi Nuzula & Ferina Nurlaili, *Dasar-Dasar Manajemen Investasi*, 2020. Malang : UB Press

Nurul Huda dan Mustafa Edwin Nasution. 2008. *Investasi Pada Pasar Modal Syariah*. Jakarta : Kencana.

Nurul Komaryatin, *Modul Ajar Implementasi Pemasaran*, 2022. Solok : Mitra Cendikia Media

#### Hak Cipta Dilindungi Undang-Undang

1. Dilarang mengutip sebagian atau seluruh karya tulis ini tanpa mencantumkan dan menyebutkan sumber:
  - a. Pengutipan hanya untuk kepentingan pendidikan, penelitian, penulisan karya ilmiah, penyusunan laporan, penulisan kritik atau tinjauan suatu masalah.
  - b. Pengutipan tidak merugikan kepentingan yang wajar UIN Suska Riau.
2. Dilarang mengumumkan dan memperbanyak sebagian atau seluruh karya tulis ini dalam bentuk apapun tanpa izin UIN Suska Riau.

Sholeh Dipraja, "Siapa Bilang Investasi Emas Butuh Modal Gede". 2011.  
Jakarta : Tangga Pustaka

Sutrisno Badri, Metode Statiska untuk Penelitian Kuantitatif, 2012. Yogyakarta  
: Ombak

#### B. Jurnal Dan Skripsi

Muhammad Sodik, "Pengaruh Fluktuasi Harga Emas Terhadap Minat Bertransaksi Nasabah Di Pegadaian Syari'ah" , 2018. Skripsi : FEBI UIN Raden Intan, Lampung

Juanita, "Pengaruh Modal Minimal Dan Pengetahuan Investasi Terhadap Minat Investasi Mahasiswa Di Pasar Modal", 2017. Skripsi : Fakultas Ekonomi UNS

Nur Kaidah, Skripsi : "Pengaruh Persepsi Mahasiswa Tentang Investasi Terhadap Minat Investasi Saham Di Pasar Modal Syariah", 2018.  
Lampung : UIN Raden Intan

Silpa Hanoatubun, "Dampak Covid – 19 Terhadap Perekonomian Indonesia",  
Edupsyncouns Journal, Volume 2 Nomor 1 (2020) ISSN Online : 2716-4446

#### C. Website

Badan Pengembangan dan Pembinaan Bahasa, Kementerian Pendidikan, Kebudayaan, Riset, dan Teknologi Republik Indonesia, *Kamus Besar Bahasa Indonesia (KBBI) Daring*, 2016.

<http://www.berjibaku.com/2015/05/cara-cicil-emas-logam-mulia->

[dipegadaiansyariah-simulasi-kredit-emas-dan-keuntungannya.html](http://www.berjibaku.com/2015/05/cara-cicil-emas-logam-mulia-dipegadaiansyariah-simulasi-kredit-emas-dan-keuntungannya.html)



## BIOGRAFI PENULIS

Penulis bernama **Irham Fadhila**, dilahirkan di Sukamulya, 21 Juli 1999. Ayahanda bernama Abdul Hakim dan Ibunda bernama Yusnani. Penulis merupakan anak pertama dari empat bersaudara. Jenjang pendidikan dimulai dari TK Alif 2004-2005, kemudian melanjutkan pendidikan di SDN 01 Pagi Jakarta Timur dari tahun 2005-2011, setelah itu melanjutkan pendidikan di SMPN 35 Jakarta Timur dari tahun 2011-2014, kemudian melanjutkan pendidikan di SMA Plus Taruna Andalan dari tahun 2014-2017. Kemudian pada tahun 2017 penulis melanjutkan pendidikan di Perguruan Tinggi di Universitas Islam Negeri Sultan Syarif Kasim Riau pada Fakultas Syariah dan Hukum Prodi Ekonomi Syari'ah.

Berkat Rahmat Allah SWT, penulis dapat menyelesaikan Skripsi dengan Judul : "Pengaruh Fluktuasi Harga Emas Di Masa Pandemi Covid-19 Terhadap Minat Investasi Emas Di Komplek PT. Rapp Town Site II Pangkalan Kerinci". Di bawah bimbingan Ibu Darnilawati, S.E., M.Si. Pada tanggal 06 Juni 2024 penulis bertanggung jawabkan Skripsi pada Sidang Munaqasyah dan dinyatakan lulus, sehingga dapat menyanggah gelar Sarjana Ekonomi ( S.E).

### Hak Cipta Dilindungi Undang-Undang

1. Dilarang mengutip sebagian atau seluruh karya tulis ini tanpa mencantumkan dan menyebutkan sumber:
  - a. Pengutipan hanya untuk kepentingan pendidikan, penelitian, penulisan karya ilmiah, penyusunan laporan, penulisan kritik atau tinjauan suatu masalah.
  - b. Pengutipan tidak merugikan kepentingan yang wajar UIN Suska Riau.
2. Dilarang mengumumkan dan memperbanyak sebagian atau seluruh karya tulis ini dalam bentuk apapun tanpa izin UIN Suska Riau.