

Hak Cipta Dilindungi Undang-Undang

1. Dilarang mengutip sebagian atau seluruh karya tulis ini tanpa mencantumkan dan menyebutkan sumber:
 - a. Pengutipan hanya untuk kepentingan pendidikan, penelitian, penulisan karya ilmiah, penyusunan laporan, penulisan kritik atau tinjauan suatu masalah.
 - b. Pengutipan tidak merugikan kepentingan yang wajar UIN Suska Riau.
2. Dilarang mengumumkan dan memperbanyak sebagian atau seluruh karya tulis ini dalam bentuk apapun tanpa izin UIN Suska Riau.

TUGAS AKHIR

ANALISIS POTENSI DAN UPAYA PENINGKATAN PAJAK SARANG BURUNG WALET DI UPT PENDAPATAN DAERAH KECAMATAN MANDAU

Diajukan Sebagai Salah Satu Syarat Untuk Memperoleh Gelar Ahli Madya

(A.Md) Administrasi Perpajakan Pada Fakultas Ekonomi Dan Ilmu Sosial

Universitas Islam Negeri Sultan Syarif Kasim Riau

ZAHRA FITRI

NIM. 02070626243



UIN SUSKA RIAU

PROGRAM STUDI D-III ADMINISTRASI PERPAJAKAN

FAKULTAS EKONOMI DAN ILMU SOSIAL

UNIVERSITAS ISLAM NEGERI SULTAN SYARIF KASIM

RIAU

2023



Hak Cipta Dilindungi Undang-Undang

1. Dilarang mengutip sebagian atau seluruh karya tulis ini tanpa mencantumkan dan menyebutkan sumber:
 - a. Pengutipan hanya untuk kepentingan pendidikan, penelitian, penulisan karya ilmiah, penyusunan laporan, penulisan kritik atau tinjauan suatu masalah.
 - b. Pengutipan tidak merugikan kepentingan yang wajar UIN Suska Riau.
2. Dilarang mengumumkan dan memperbanyak sebagian atau seluruh karya tulis ini dalam bentuk apapun tanpa izin UIN Suska Riau.

© Hak cipta milik UIN Suska Riau

State Islamic University of Sultan Syarif Kasim Riau

LEMBAR PENGESAHAN TUGAS AKHIR

NAMA : ZAHRA FITRI
 NIM : 02070626243
 PROGRAM STUDI : D3 ADMINISTRASI PERPAJAKAN
 FAKULTAS : EKONOMI DAN ILMU SOSIAL
 SEMESTER : VI (ENAM)
 JUDUL : ANALISIS POTENSI DAN UPAYA PENINGKATAN PAJAK SARANG BURUNG WALET DI UPT PENDAPATAN DAERAH KECAMATAN MANDAU
 TANGGAL UJIAN : 20 JUNI 2023

Tim Penguji

Ketua

Henni Indrayani

NIP : 19700802 199803 2 003

Sekretaris

Fatimah Zuhra, S.Si, M.Stat

NIP : 19880718 202012 2 018

Penguji I

Dr. Muhammad April, SH, M.Hum

NIP : 130 712 072

Penguji II

Sahwitri Triandani, SE, M.Si

NIP : 19820806 200604 2 002

LEMBAR PERSETUJUAN TUGAS AKHIR

NAMA : Zahra Fitri
NIM : 02070626243
PROGRAM STUDI : D3 ADMINISTRASI PERPAJAKAN
SEMESTER : VI (ENAM)
JUDUL : Analisis Potensi Dan Upaya Peningkatan Pajak Sarang Burung Walet Di UPT Pendapatan Daerah Kecamatan Mandau

Pekanbaru, 27 Juni 2023

Disetujui Oleh:

PEMBIMBING



Ari Nur Wahidah, SE, MM

NIP. 19780105 200710 2 002

MENGETAHUI

DEKAN



Dr. Hj. Mahyarni, SE, MM

NIP. 19700826 199903 2 001

KETUA PRODI



Dr. Jhon Afrizal, S.HI, M.A

NIP.19790911 201101 1 003

- Hak Cipta Dilindungi Undang-Undang
1. Dilarang mengutip sebagian atau seluruh karya tulis ini tanpa mencantumkan dan menyebutkan sumber:
 - a. Pengutipan hanya untuk kepentingan pendidikan, penelitian, penulisan karya ilmiah, penyusunan laporan, penulisan kritik atau tinjauan suatu masalah.
 - b. Pengutipan tidak merugikan kepentingan yang wajar UIN Suska Riau.
 2. Dilarang mengumumkan dan memperbanyak sebagian atau seluruh karya tulis ini dalam bentuk apapun tanpa izin UIN Suska Riau.



Lampiran Surat :

Nomor : Nomor 25/2021

Tanggal : 10 September 2021

SURAT PERNYATAAN

Saya yang bertandatangan di bawah ini:

Nama : ZAHRA FITRI

NIM : 02070626243

Tempat/Tgl. Lahir : DURI / 13 OKTOBER 2001

Fakultas/Pascasarjana : EKONOMI DAN ILMU SOSIAL

Prodi : D3 ADMINISTRASI PERPAJAKAN

Judul Disertasi/Thesis/Skripsi/Karya Ilmiah lainnya*:

*Analisis Potensi dan upaya peningkatan Pajak sarang burung walet
Di SPT Pendapatan daerah Kecamatan mandau.*

Menyatakan dengan sebenar-benarnya bahwa :

1. Penulisan Disertasi/Thesis/Skripsi/Karya Ilmiah lainnya* dengan judul sebagaimana tersebut di atas adalah hasil pemikiran dan penelitian saya sendiri.
2. Semua kutipan pada karya tulis saya ini sudah disebutkan sumbernya.
3. Oleh karena itu Disertasi/Thesis/Skripsi/Karya Ilmiah lainnya* saya ini, saya nyatakan bebas dari plagiat.
4. Apa bila dikemudian hari terbukti terdapat plagiat dalam penulisan Disertasi/Thesis/Skripsi/(Karya Ilmiah lainnya)* saya tersebut, maka saya bersedia menerima sanksi sesuai peraturan perundang-undangan.

Demikianlah Surat Pernyataan ini saya buat dengan penuh kesadaran dan tanpa paksaan dari pihak manapun juga.

Pekanbaru, 05 Juni, 2023

Yang membuat pernyataan



*pilih salah satu sesuai jenis karya tulis

Hak Cipta Dilindungi Undang-Undang

1. Dilarang mengutip sebagian atau seluruh karya tulis ini tanpa mencantumkan dan menyebutkan sumber:

- a. Pengutipan hanya untuk kepentingan pendidikan, penelitian, penulisan karya ilmiah, penyusunan laporan, penulisan kritik atau tinjauan suatu masalah.
- b. Pengutipan tidak merugikan kepentingan yang wajar UIN Suska Riau.

2. Dilarang mengummumkan dan memperbanyak sebagian atau seluruh karya tulis ini dalam bentuk apapun tanpa izin UIN Suska Riau.

Hak Cipta Dilindungi Undang-Undang

1. Dilarang mengutip sebagian atau seluruh karya tulis ini tanpa mencantumkan dan menyebutkan sumber:
 - a. Pengutipan hanya untuk kepentingan pendidikan, penelitian, penulisan karya ilmiah, penyusunan laporan, penulisan kritik atau tinjauan suatu masalah.
 - b. Pengutipan tidak merugikan kepentingan yang wajar UIN Suska Riau.
2. Dilarang mengumumkan dan memperbanyak sebagian atau seluruh karya tulis ini dalam bentuk apapun tanpa izin UIN Suska Riau.

ABSTRAK

ANALISIS POTENSI DAN UPAYA PENINGKATAN PAJAK SARANG BURUNG WALET DI UPT PENDAPATAN DAERAH KECAMATAN MANDAU

OLEH
ZAHRA FITRI
02070626243

Pajak Sarang Burung Walet adalah pajak atas kegiatan pengambilan dan/atau pengusahaan sarang burung walet. Penelitian ini dilakukan di kantor UPT Pendapatan Daerah Kecamatan Mandau Kabupaten Bengkalis pada bulan Maret 2023 sampai Mei 2023. Manfaat dari penelitian ini adalah sebagai informasi untuk masyarakat agar mengetahui potensi dan upaya peningkatan pajak sarang burung walet. Penelitian ini menggunakan metode deskriptif dengan pengumpulan data melalui wawancara, dokumentasi dan studi pustaka. Hasil penelitian ini menunjukkan bahwa di daerah Kecamatan Mandau mempunyai potensi untuk membangun tempat penangkaran sarang burung walet. Hanya saja kurang kesadaran masyarakat untuk melaporkan bahwa dirinya sebagai wajib pajak sarang burung walet atau tidak mempunyai perizinan yang jelas sehingga pajak sarang burung walet tidak dapat dipungut oleh UPT Pendapatan Daerah Kecamatan Mandau.

Kata kunci : Pajak Sarang Burung Walet, Potensi



Hak Cipta Dilindungi Undang-Undang

1. Dilarang mengutip sebagian atau seluruh karya tulis ini tanpa mencantumkan dan menyebutkan sumber:
 - a. Pengutipan hanya untuk kepentingan pendidikan, penelitian, penulisan karya ilmiah, penyusunan laporan, penulisan kritik atau tinjauan suatu masalah.
 - b. Pengutipan tidak merugikan kepentingan yang wajar UIN Suska Riau.
2. Dilarang mengumumkan dan memperbanyak sebagian atau seluruh karya tulis ini dalam bentuk apapun tanpa izin UIN Suska Riau.

KATA PENGANTAR



Assalamu 'alaikum warahmatullahi wabarakatuh

Puji syukur kita ucapkan atas kehadiran Allah SWT yang telah memberikan rahmat dan karunianya, sehingga penulis dapat menyelesaikan Tugas Akhir ini dengan judul **ANALISIS POTENSI DAN UPAYA PENINGKATAN PAJAK SARANG BURUNG WALET DI UPT PENDAPATAN DAERAH KECAMATAN MANDAU**. Adapun tujuan Tugas Akhir ini sebagai syarat untuk memperoleh gelar Ahli Madya (A.Md) pada Program Studi Administrasi Perpajakan Fakultas Ekonomi dan Ilmu Sosial Universitas Islam Negeri Sultan Syarif Kasim Riau.

Sholawat beriring salam tak lupa kita kirimkan kepada junjungan kita yakni nabi muhammad SAW yang senantiasa menjadi sumber inspirasi bagi umat manusia. Penulis juga menyadari bahwa dalam penyusunan Tugas Akhir ini dapat di susun dan diselesaikan dengan baik karena adanya dorongan, bimbingan dan bantuan dari berbagai pihak baik secara langsung ataupun tidak langsung.

Penyelesaian Tugas Akhir ini juga tidak luput dari bimbingan, dorongan dan bantuan berbagai pihak. Maka dari itu penulis mengucapkan terimakasih sebesar-besarnya dan mendo'akan semoga Allah SWT memberikan balasan terbaik kepada :

1. Kepada kedua orang tua tercinta dan tersayang Bapak Ipundri dan Ibu Refni Lisda, Terimakasih banyak karena telah memberikan dukungan yang tak



Hak Cipta Dilindungi Undang-Undang

1. Dilarang mengutip sebagian atau seluruh karya tulis ini tanpa mencantumkan dan menyebutkan sumber:
 - a. Pengutipan hanya untuk kepentingan pendidikan, penelitian, penulisan karya ilmiah, penyusunan laporan, penulisan kritik atau tinjauan suatu masalah.
 - b. Pengutipan tidak merugikan kepentingan yang wajar UIN Suska Riau.
2. Dilarang mengumumkan dan memperbanyak sebagian atau seluruh karya tulis ini dalam bentuk apapun tanpa izin UIN Suska Riau.

© Hak cipta milik UIN Suska Riau
State Islamic University of Sultan Syarif Kasim Riau

- henti-hentinya serta selalu mendo'akan yang terbaik. Sehingga penulis dapat menyelesaikan Tugas Akhir ini. Semoga Allah SWT memberikan kebahagiaan kepada mereka di dunia dan akhirat.
2. Bapak Prof. Dr. Hairunas, M.Ag. selaku Rektor Universitas Islam Negeri Sultan Syarif Kasim Riau, tempat dimana penulis banyak menimba ilmu.
 3. Ibu Dr. Hj. Mahyarni, S.E., M.M. selaku Dekan Fakultas Ekonomi dan Ilmu Sosial Universitas Islam Negeri Sultan Syarif Kasim Riau.
 4. Bapak Dr. Kamaruddin, S.Sos., M.Si., Dr. Mahmuzar, M.Hum., dan Ibu Dr. Hj. Julina, SE, M.Si., selaku Wakil Dekan Fakultas Ekonomi dan Ilmu Sosial Universitas Islam Negeri Sultan Syarif Kasim Riau
 5. Bapak Dr. Jhon Afrizal, S.Hi. M.A. selaku Kepala Program Studi D3 Administrasi Perpajakan Fakultas Ekonomi dan Ilmu Sosial Universitas Islam Negeri Sultan Syarif Kasim Riau.
 6. Bapak Muslim, S.Sos. M.Si. selaku Sekretaris Program Studi D3 Administrasi Perpajakan Fakultas Ekonomi dan Ilmu Sosial Universitas Islam Negeri Sultan Syarif Kasim Riau.
 7. Ibu Ari Nur Wahidah, S.E., M.M. selaku Dosen Pembimbing yang telah membimbing penulis serta memberikan nasehat dan motivasi, sehingga penulis dapat menyelesaikan Tugas Akhir ini.
 8. Para Dosen Prodi D3 Administrasi Perpajakan yang telah memberikan dan pengetahuan yang sangat berharga selama kurang lebih 3 (Tiga) tahun perkuliahan.



Hak Cipta Dilindungi Undang-Undang

1. Dilarang mengutip sebagian atau seluruh karya tulis ini tanpa mencantumkan dan menyebutkan sumber:
 - a. Pengutipan hanya untuk kepentingan pendidikan, penelitian, penulisan karya ilmiah, penyusunan laporan, penulisan kritik atau tinjauan suatu masalah.
 - b. Pengutipan tidak merugikan kepentingan yang wajar UIN Suska Riau.
2. Dilarang mengumumkan dan memperbanyak sebagian atau seluruh karya tulis ini dalam bentuk apapun tanpa izin UIN Suska Riau.

9. Seluruh Staff Prodi D3 Administrasi Perpajakan dan Staf Akademik di lingkungan Fakultas Ekonomi dan Ilmu Sosial tanpa terkecuali. Terimakasih atas bantuan yang tiada hentinya bagi penulis selama ini.
10. Untuk kakak saya Ponia Yolanda yang selalu memberikan semangat dan dukungannya kepada penulis.
11. Untuk keponakan saya Panglima Argaza Sulistyio yang selalu memberikan semangat kepada penulis.
12. Seluruh pegawai di UPTD Pendapatan Daerah Kecamatan Mandau yang telah membantu penulis dengan memberikan data untuk dapat menyelesaikan Tugas Akhir ini.
13. Untuk sahabat-sahabat dan teman seperjuangan saya D3 Administrasi Perpajakan angkatan 20. Terimakasih atas segala moment dan pengalaman yang kalian bagi untuk penulis.

Duri, 4 Juli 2023

Penulis,

Zahra Fitri

NIM 02070626243



Hak Cipta Dilindungi Undang-Undang

1. Dilarang mengutip sebagian atau seluruh karya tulis ini tanpa mencantumkan dan menyebutkan sumber:
 - a. Pengutipan hanya untuk kepentingan pendidikan, penelitian, penulisan karya ilmiah, penyusunan laporan, penulisan kritik atau tinjauan suatu masalah.
 - b. Pengutipan tidak merugikan kepentingan yang wajar UIN Suska Riau.
2. Dilarang mengumumkan dan memperbanyak sebagian atau seluruh karya tulis ini dalam bentuk apapun tanpa izin UIN Suska Riau.

DAFTAR ISI

ABSTRAK	i
DAFTAR ISI	v
DAFTAR GAMBAR	viii
DAFTAR TABEL	ix
BAB I PENDAHULUAN	1
1.1 Latar Belakang	1
1.2 Rumusan Masalah	10
1.3 Tujuan Penelitian	11
1.4 Manfaat Penelitian	11
1.4.1 Manfaat Teoritis	11
1.4.2 Manfaat Praktis	11
1.5 Metode Penelitian	12
1.5.1 Lokasi Penelitian	12
1.5.2 Waktu Penelitian	12
1.5.3 Jenis Data	12
1.5.4 Analisis Data	12
1.5.5 Metode Pengumpulan Data	13
1.6 Sistematika Penulisan	13
BAB II GAMBARAN UMUM	15
2.1 Sejarah Kantor UPT Pendapatan Daerah Kecamatan Mandau	15
2.2 Visi dan Misi UPT Pendapatan Daerah Kecamatan Mandau	16
2.2.1 Visi	16



Hak Cipta Dilindungi Undang-Undang

1. Dilarang mengutip sebagian atau seluruh karya tulis ini tanpa mencantumkan dan menyebutkan sumber:
 - a. Pengutipan hanya untuk kepentingan pendidikan, penelitian, penulisan karya ilmiah, penyusunan laporan, penulisan kritik atau tinjauan suatu masalah.
 - b. Pengutipan tidak merugikan kepentingan yang wajar UIN Suska Riau.
2. Dilarang mengumumkan dan memperbanyak sebagian atau seluruh karya tulis ini dalam bentuk apapun tanpa izin UIN Suska Riau.

© Hak cipta milik UIN suska Riau

State Islamic University of Sultan Syaif Kasim Riau

2.1.2 Misi	16
2.1.3 Motto.....	16
2.3 Struktur Organisasi Kantor UPT Pendapatan Daerah Kecamatan Mandau.	17
2.4 Uraian Tugas dan Fungsi Pegawai Kantor UPT Pendapatan Daerah Kecamatan Mandau	17
BAB III TINJAUAN TEORI DAN PRAKTEK.....	21
3.1 Tinjauan Teori	21
3.1.1 Pengertian Pajak.....	21
3.1.2 Fungsi Pajak.....	21
3.1.3 Pengelompokkan Pajak	22
3.1.4 Kedudukan Hukum Pajak.....	30
3.1.5 Syarat Pemungutan Pajak	31
3.1.6 Tata Cara Pemungutan Pajak.....	33
3.1.7 Sistem Pemungutan Pajak	35
3.1.8 Hambatan Pemungutan Pajak.....	36
3.1.9 Tarif Pajak.....	37
3.1.10 Asas Pemungutan Pajak.....	39
3.1.11 Teori-Teori Yang Mendukung Pemungutan Pajak	40
3.1.12 Pengertian Pajak Daerah.....	40
3.1.13 Pengertian Pajak Sarang Burung Walet	41
3.1.14 Dasar Hukum Pemungutan Pajak Sarang Burung Walet.	41
3.1.15 Objek Pajak Sarang Burung Walet	42
3.1.16 Subjek Pajak Sarang Burung Walet.....	43
3.1.17 Dasar Pengenaan, Tarif dan Cara Perhitungan Pajak Sarang Burung	43
3.1.18 Pajak Menurut Islam.....	46
3.2 Tinjauan Praktek	49



Hak Cipta Dilindungi Undang-Undang

1. Dilarang mengutip sebagian atau seluruh karya tulis ini tanpa mencantumkan dan menyebutkan sumber:
 - a. Pengutipan hanya untuk kepentingan pendidikan, penelitian, penulisan karya ilmiah, penyusunan laporan, penulisan kritik atau tinjauan suatu masalah.
 - b. Pengutipan tidak merugikan kepentingan yang wajar UIN Suska Riau.
2. Dilarang mengumumkan dan memperbanyak sebagian atau seluruh karya tulis ini dalam bentuk apapun tanpa izin UIN Suska Riau.

3.2.1	Potensi Pajak Sarang Burung Walet Di Kecamatan Mandau Kabupaten Bengkalis.....	49
3.2.2	Upaya Yang Dilakukan Kantor UPT Pendapatan Daerah Kecamatan Mandau Dalam Meningkatkan Kesadaran Masyarakat Agar Taat Dalam Membayar Pajak Sarang Burung Walet.....	51
3.2.3	Kendala Yang Dihadapi Pihak UPT Pendapatan Daerah Kecamatan Mandau Dalam Pemungutan Pajak Sarang Burung Walet.....	52
3.2.4	Perbandingan Antara Tinjauan Teori dan Tinjauan Praktek.	53
BAB IV PENUTUP		55
4.1	Kesimpulan.....	55
4.2	Saran	56
DAFTAR PUSTAKA		58
LAMPIRAN		59

DAFTAR GAMBAR

Gambar 2.1 Struktur Organisasi UPT Pendapatan Daerah Kecamatan Mandau Kabupaten Bengkalis.....	16
--	----



- Hak Cipta Dilindungi Undang-Undang**
1. Dilarang mengutip sebagian atau seluruh karya tulis ini tanpa mencantumkan dan menyebutkan sumber:
 - a. Pengutipan hanya untuk kepentingan pendidikan, penelitian, penulisan karya ilmiah, penyusunan laporan, penulisan kritik atau tinjauan suatu masalah.
 - b. Pengutipan tidak merugikan kepentingan yang wajar UIN Suska Riau.
 2. Dilarang mengumumkan dan memperbanyak sebagian atau seluruh karya tulis ini dalam bentuk apapun tanpa izin UIN Suska Riau.

DAFTAR TABEL

Tabel 1.1	Nilai Jual Atau Harga Standar Sarang Burung Walet Kecamatan Mandau, Kabupaten Bengkalis	3
Tabel 1.2	Jumlah Wajib Pajak Yang Terdaftar Serta Target Dan Realisasi Pajak Sarang Burung Walet Di UPT Pendapatan Daerah Kecamatan Mandau Kabupaten Bengkalis.....	7
Tabel 1.3	Kontribusi Pajak sarang Burung Walet Terhadap Pendapatan Asli Daerah (PAD) Di UPT Pendapatan Daerah Kecamatan Mandau, Kabupaten Bengkalis.....	9
Tabel 3.1	Perbandingan Teori dan Praktek Pada Kantor UPT Pendapatan Daerah Kecamatan Mandau, Kabupaten Bengkalis	52

Hak Cipta Dilindungi Undang-Undang

1. Dilarang mengutip sebagian atau seluruh karya tulis ini tanpa mencantumkan dan menyebutkan sumber:
 - a. Pengutipan hanya untuk kepentingan pendidikan, penelitian, penulisan karya ilmiah, penyusunan laporan, penulisan kritik atau tinjauan suatu masalah.
 - b. Pengutipan tidak merugikan kepentingan yang wajar UIN Suska Riau.
2. Dilarang mengumumkan dan memperbanyak sebagian atau seluruh karya tulis ini dalam bentuk apapun tanpa izin UIN Suska Riau.



BAB I

PENDAHULUAN

1.1 Latar Belakang

Pembangunan Nasional adalah kegiatan yang berlangsung secara terus menerus dan berkesinambungan yang bertujuan untuk meningkatkan kesejahteraan rakyat baik materi maupun spiritual. Untuk dapat merealisasikan tujuan tersebut perlu banyak memperhatikan masalah pembiayaan pembangunan. Salah satu usaha untuk mewujudkan kemandirian suatu bangsa atau Negara dalam pembiayaan pembangunannya itu menggali sumber dana yang berasal dari pajak. Pajak digunakan untuk pembiayaan kegiatan operasional pemerintah dan pembangunan yang ditujukan untuk meningkatkan kesejahteraan masyarakat. Semakin banyak pajak yang dipungut maka semakin banyak fasilitas dan infrastruktur yang dapat dibangun. Karena itu, pajak merupakan ujung tombak pembangunan sebuah negara terutama di Indonesia.

Pajak adalah sumber pendapatan negara yang sangat penting untuk pemerintahan dan pembangunan nasional. Sehingga Pemerintah menempatkan kewajiban pajak sebagai salah satu wujud dari kewajiban negara yang merupakan sarana pembiayaan Negara dalam Pembangunan Nasional dalam rangka mencapai tujuan negara. wajib pajak yang menyetorkan pajak tidak mendapatkan imbalan secara langsung tetapi mendapatkan fasilitas yang tidak

1. Dilarang mengutip sebagian atau seluruh karya tulis ini tanpa mencantumkan dan menyebutkan sumber:
 - a. Pengutipan hanya untuk kepentingan pendidikan, penelitian, penulisan karya ilmiah, penyusunan laporan, penulisan kritik atau tinjauan suatu masalah.
 - b. Pengutipan tidak merugikan kepentingan yang wajar UIN Suska Riau.
2. Dilarang mengumumkan dan memperbanyak sebagian atau seluruh karya tulis ini dalam bentuk apapun tanpa izin UIN Suska Riau.



secara sadar dinikmati oleh semua orang, contohnya pembangunan jalan tol, perbaikan jalan, sekolah, rumah sakit dan lain sebagainya.

Menurut Undang-Undang Nomor 28 Tahun 2007, pajak adalah kontribusi wajib kepada negara yang terutang oleh orang pribadi atau badan yang bersifat memaksa berdasarkan Undang-Undang, dengan tidak mendapat timbal balik secara langsung dan digunakan untuk keperluan negara bagi sebesar-besarnya kemakmuran rakyat.

Indonesia merupakan negara yang memiliki kekayaan sumber daya alam hayati yang melimpah, apabila dikelola dengan baik potensi kekayaan tersebut dapat menunjang pembangunan dan meningkatkan kesejahteraan masyarakat. Salah satu potensi sumber daya alam hayati adalah burung walet, burung walet dapat memberikan manfaat yang besar baik manfaat ekologi maupun ekonomi. keberadaan sarang burung walet merupakan sumber pemasukan keuangan bagi masyarakat yang mengusahakannya dan merupakan sumber pendapatan asli daerah (PAD) bagi pemerintah setempat.

Sepanjang tahun 2022, Indonesia telah berhasil mengekspor sebanyak 1.418 ton sarang burung walet ke dunia, dengan nilai ekspor mencapai 590,57 juta dolar AS. Ada peningkatan sebanyak 14,1 persen dibandingkan tahun lalu dengan nilai sebesar 517,54 juta dolar AS. Capaian ini termasuk tinggi dalam catatan ekspor sarang burung walet Indonesia, berkat kontribusi dari para pengusaha lokal.

Ada beberapa kota yang dikenal sebagai penghasil sarang burung walet di Indonesia, yaitu Demak, Semarang, Rembang, Magelang, Banjarmasin, dan Medan.

Hak Cipta Dilindungi Undang-Undang

© Hak Cipta milik UIN Suska Riau

1. Dilarang mengutip sebagian atau seluruh karya tulis ini tanpa mencantumkan dan menyebutkan sumber:

- a. Pengutipan hanya untuk kepentingan pendidikan, penelitian, penulisan karya ilmiah, penyusunan laporan, penulisan kritik atau tinjauan suatu masalah.
- b. Pengutipan tidak merugikan kepentingan yang wajar UIN Suska Riau.

2. Dilarang mengumumkan dan memperbanyak sebagian atau seluruh karya tulis ini dalam bentuk apapun tanpa izin UIN Suska Riau.



Sementara itu, umumnya Indonesia mengekspor komoditas ini ke Tiongkok, Hong Kong, Vietnam, Singapura, Amerika Serikat, dan Australia serta Taiwan.

Di daerah Sumatera dan Kalimantan sudah banyak petani yang beralih jadi pembudidaya sarang burung walet dengan membangun rumah walet dari bahan sederhana. Tidak heran, saat ini Indonesia dikenal sebagai pemasok terbesar sarang burung walet. Budi daya sarang burung walet menjadi primadona bisnis yang menjanjikan. Sebab, untuk satu kilogram harga sarang burung walet dijual dengan harga rata-rata Rp8-12 juta per kilogram. Berikut adalah nilai jual atau harga standar sarang burung walet sebagaimana di atur dalam Peraturan Bupati Tentang Perubahan Atas Peraturan Bupati Bengkalis Nomor 20 Tahun 2012 Tentang Petunjuk Pelaksanaan Pajak Sarang burung Walet ketentuan pasal 7 ayat (1).

**Tabel 1.1 Nilai Jual Atau Harga Standar Sarang Burung Walet
Kabupaten Bengkalis Kecamatan Mandau**

No	Kualitas	Harga standar	Keterangan
1.	Bagus	Rp. 12.000.000	Perkilo gram
2.	Sedang	Rp. 10.000.000	Perkilo gram
3.	Rendah	Rp. 8.000.000	Perkilo gram

Sumber : Kantor UPT Pendapatan Daerah Kecamatan Mandau 2023

Pada Tabel 1.1 dapat dilihat bahwa kualitas bagus sarang burung walet memiliki harga standar sebesar Rp. 12.000.000 perkilogram. Untuk kualitas sedang memiliki harga standar sebesar Rp. 10.000.000 perkilogram. Kemudian untuk kualitas Rendah memiliki harga standar sebesar Rp. 8.000.000 perkilogram.

Sarang burung walet memiliki prospek dan potensi perdagangan yang sangat bagus untuk dikembangkan. Saat ini Indonesia merupakan produsen dan

- Hak Cipta Dilindungi Undang-Undang
1. Dilarang mengutip sebagian atau seluruh karya tulis ini tanpa mencantumkan dan menyebutkan sumber:
 - a. Pengutipan hanya untuk kepentingan pendidikan, penelitian, penulisan karya ilmiah, penyusunan laporan, penulisan kritik atau tinjauan suatu masalah.
 - b. Pengutipan tidak merugikan kepentingan yang wajar UIN Suska Riau.
 2. Dilarang mengumumkan dan memperbanyak sebagian atau seluruh karya tulis ini dalam bentuk apapun tanpa izin UIN Suska Riau.



mengeksportir sarang burung walet terbesar di dunia. Lebih dari 75 % sarang walet yang beredar di dunia berasal dari Indonesia. Sarang walet rumahan asal Indonesia menguasai hampir 98% pasokan pasar dunia karena bentuknya yang lebih bersih, lebih putih dan tidak terlalu tebal. Sarang walet memiliki harga yang berfluktuasi.

Sarang walet dihasilkan oleh liur burung walet yang memiliki habitat dan tempat hidup asli di gua dalam hutan dan gua-gua yang berada di pinggir-pinggir laut. Sarang walet dihasilkan juga burung walet yang sering menempati rumah-rumah tua dan tinggal di bawah jembatan. Sarang walet dalam satu tahun bisa dipanen hingga tiga kali. Jenis-jenis burung walet di alam antara lain *Collocaliamarginata*, *Collocalia esculents*, *Collocalia brevirostis*, *Collocalia vanikarensis*, *Collocalia faciphega*, *Collocalia troglodytes*, *Collocaliamaxima*, dan lain-lain. Jenis burung walet yang paling sering diperdagangkan sarangnya adalah *Collocalia fuciphaga* (dibudidayakan sebagai burung walet), *Collocalia esculents* (dibudidayakan sebagai burung seriti), dan *Collocalia maxima* (walet gua hitam).

Menurut Siahaan (2016: 519) menyatakan pajak sarang burung walet adalah pajak atas kegiatan pengambilan dan atau perusahaan sarang burung walet. yang dimaksud dengan burung walet adalah satwa yang termasuk marga *collocalia*, yaitu *collocalia fuchliap haga*, *collocalia maxina*, *collocalia esculanta*, dan *collocalia linchi*.

Pengenaan Pajak Sarang Burung Walet tidak mutlak ada pada seluruh daerah kabupaten/kota yang ada di Indonesia. Hal ini berkaitan dengan kewenangan yang diberikan kepada pemerintah kabupaten/kota untuk mengenakan atau tidak mengenakan suatu jenis pajak kabupaten/kota. Karena itu untuk dapat dipungut

Hak Cipta Dilindungi Undang-Undang

1. Dilarang mengutip sebagian atau seluruh karya tulis ini tanpa mencantumkan dan menyebutkan sumber:

a. Pengutipan hanya untuk kepentingan pendidikan, penelitian, penulisan karya ilmiah, penyusunan laporan, penulisan kritik atau tinjauan suatu masalah.

b. Pengutipan tidak merugikan kepentingan yang wajar UIN Suska Riau.

2. Dilarang mengumumkan dan memperbanyak sebagian atau seluruh karya tulis ini dalam bentuk apapun tanpa izin UIN Suska Riau.

© Hak Cipta milik UIN Suska Riau

State Islamic University of Sultan Sarif Kasim Riau



pada suatu daerah kabupaten/kota maka pemerintah daerah harus terlebih dahulu menerbitkan Peraturan Daerah tentang Pajak Sarang Burung Walet yang akan menjadi landasan hukum operasional dalam teknis pelaksanaan pengenaan dan pemungutan Pajak Sarang Burung Walet di daerah kabupaten/kota yang bersangkutan.

Dari berbagai peraturan daerah yang telah diberlakukan untuk pemungutan pajak atau retribusi daerah atas budi daya sarang burung walet tampak bahwa sebenarnya pada beberapa daerah Indonesia yang memiliki potensi tinggi atas budi daya sarang burung walet, penetapan Pajak Sarang Burung Walet sebagai salah satu jenis pajak kabupaten/kota dalam Undang-Undang Nomor 28 Tahun 2009 bukan sesuatu yang baru. Karena itu pengaturan Pajak Sarang Burung Walet pada dasarnya merupakan penegasan atas aturan hukum pemungutan pajak atas budi daya sarang burung walet di Indonesia.

Badan pendapatan daerah kabupaten Bengkalis memastikan pajak sarang burung walet bisa menjadi peluang Pendapatan Asli Daerah (PAD) kabupaten Bengkalis. Pendataan Wajib Pajak sarang burung walet dilaksanakan oleh petugas dari Bidang Pendataan dan Pendaftaran Bapenda Bengkalis bersama petugas dari UPT masing-masing kecamatan yang ada di Bengkalis.

Di UPT Pendapatan Daerah Kecamatan Mandau mengurus pajak daerah yang salah satunya yaitu pajak sarang burung walet. Terbitnya Perbup Nomor 35 Tahun 2021 tentang perubahan atas Perbup Nomor 20 Tahun 2012 Tentang Petunjuk Pelaksanaan Pemungutan Pajak Sarang Burung Walet, menjadi sebuah

Hak Cipta Dilindungi Undang-Undang

1. Dilarang mengutip sebagian atau seluruh karya tulis ini tanpa mencantumkan dan menyebutkan sumber:

- a. Pengutipan hanya untuk kepentingan pendidikan, penelitian, penulisan karya ilmiah, penyusunan laporan, penulisan kritik atau tinjauan suatu masalah.
- b. Pengutipan tidak merugikan kepentingan yang wajar UIN Suska Riau.

2. Dilarang mengumumkan dan memperbanyak sebagian atau seluruh karya tulis ini dalam bentuk apapun tanpa izin UIN Suska Riau.



harapan besar, penangkaran sarang burung walet menjadi PAD terbesar nantinya, yang diperoleh dari pengusaha penangkaran sarang burung walet itu sendiri.

Potensi penangkaran sarang burung walet ini kian tumbuh dan berkembang sejak lama. Yang mana potensi tersebut sebagian besar ruko-ruko, gedung dan lain-lain dijadikan sebagai tempat penangkaran burung walet. Banyaknya penangkaran burung walet di Kecamatan Mandau terkadang tidak sesuai dengan wajib pajak yang terdaftar di UPT Pendapatan Daerah. Dikarenakan kurangnya kesadaran penuh wajib pajak sarang burung walet untuk melaporkan dirinya sebagai wajib pajak dan masih banyaknya wajib pajak sarang burung walet yang tidak mempunyai perizinan yang jelas sehingga pajak sarang burung walet tidak dapat dipungut Oleh UPT Pendapatan Daerah Kecamatan Mandau.

Menurut ketentuan Peraturan Bupati pasal 8 ayat (1), ayat (2) yaitu Setiap wajib pajak mendaftarkan usahanya kepada pemerintah daerah dalam jangka waktu selambat-lambatnya 30 (tiga puluh) hari sebelum dimulai kegiatan usahanya. Apabila wajib pajak tidak melaporkan sendiri usahanya sebagaimana dimaksud pada ayat (1) akan mendaftarkan usaha wajib pajak secara jabatan.

Pengusaha burung walet baik yang terdapat pada bangunan-bangunan milik swasta maupun di atas bangunan pemerintahan dan pengusaha badan milik negara atau daerah wajib membayar pajak sarang burung walet sesuai dengan aturan dan ketentuan yang berlaku. Bagi wajib pajak yang tidak mengindahkan ketentuan ini akan dilakukan pemungutan secara paksa sesuai dengan prosedur yang berlaku.

Pemungutan pajak di Indonesia terdiri atas 3 yaitu self assessment system, official assessment system, withholding assessment system. Untuk pemungutan

Hak Cipta Dilindungi Undang-Undang

© Hak Cipta milik JIN Suska Riau State Islamic University of Sultan Saif Kasim Riau

1. Dilarang mengutip sebagian atau seluruh karya tulis ini tanpa mencantumkan dan menyebutkan sumber:

a. Pengutipan hanya untuk kepentingan pendidikan, penelitian, penulisan karya ilmiah, penyusunan laporan, penulisan kritik atau tinjauan suatu masalah.

b. Pengutipan tidak merugikan kepentingan yang wajar UIN Suska Riau.

2. Dilarang mengumumkan dan memperbanyak sebagian atau seluruh karya tulis ini dalam bentuk apapun tanpa izin UIN Suska Riau.



- Hak Cipta Dilindungi Undang-Undang
1. Dilarang mengutip sebagian atau seluruh karya tulis ini tanpa mencantumkan dan menyebutkan sumber:
 - a. Pengutipan hanya untuk kepentingan pendidikan, penelitian, penulisan karya ilmiah, penyusunan laporan, penulisan kritik atau tinjauan suatu masalah.
 - b. Pengutipan tidak merugikan kepentingan yang wajar UIN Suska Riau.
 2. Dilarang mengumumkan dan memperbanyak sebagian atau seluruh karya tulis ini dalam bentuk apapun tanpa izin UIN Suska Riau.

pajak sarang burung walet itu sendiri menggunakan self assessment system, yang mana sistem ini sistem pengenaan pajak yang memberikan kepercayaan kepada wajib pajak untuk menghitung, memperhitungkan, membayar, dan melaporkan sendiri pajak yang terutang dengan jumlah besaran disesuaikan dengan omzet bulanan pemasukan. Namun ini dapat berjalan dengan baik apabila wajib pajak mempunyai kesadaran dan kepatuhan dalam membayar pajaknya. Mengingat pajak sarang burung walet dapat memberikan kontribusi bagi pendapatan asli daerah kecamatan mandau.

Penerimaan pajak sarang burung walet di kecamatan mandau belum mencapai angka yang sudah ditargetkan oleh UPT Pendapatan Daerah Kecamatan Mandau. Berikut adalah jumlah wajib pajak yang terdaftar serta data target dan realisasi pajak sarang burung walet di kantor UPT Pendapatan Daerah Kecamatan Mandau Kabupaten Bengkalis.

Tabel 1.2 Jumlah Wajib Pajak Yang Terdaftar Serta Target Dan Realisasi Pajak Sarang Burung Walet Di UPT Pendapatan Daerah Kecamatan Mandau Kabupaten Bengkalis

Tahun	Jumlah wajib pajak terdaftar	Target	Realisasi
2020	65	Rp. 43.750.000	Rp. 23.829.999
2021	65	Rp. 50.000.000	Rp. 34.765.098
2022	68	Rp. 65.000.000	Rp. 40.176.800

Sumber : Kantor UPT Pendapatan Daerah Kecamatan Mandau 2023

Pada tabel 1.2 dapat dilihat bahwa jumlah wajib pajak sarang burung walet yang terdaftar sebanyak 65 orang pada tahun 2020 dan 2021. Dapat dilihat target



penerimaan pajak sarang burung walet pada tahun 2020 adalah sebesar Rp. 43.750.000. Namun yang terealisasi hanya sebesar Rp. 23.829.999 yang mana belum mencapai target. Pada tahun 2021 terjadi peningkatan targetnya sebesar Rp. 50.000.000 dan terealisasi sebesar Rp. 34.765.098. dan pada tahun 2022 terjadi lagi peningkatan penerimaan sebesar Rp. 40.176.800 . yang mana targetnya sebesar Rp. 65.000.000 dengan jumlah wajib pajak sebanyak 68 orang. Maka dapat disimpulkan bahwa realisasi pajak sarang burung walet terjadi peningkatan dari tahun ke tahun.

Berdasarkan data di atas Pendapatan pajak sarang burung walet tersebut didasari pada jumlah pengusaha yang telah terdaftar secara resmi. Namun pada kenyatannya masih banyak pengusaha-pengusaha sarang burung walet yang belum mengantongi izin pendirian usaha. Sehingga seharusnya masih bisa lebih dimaksimalkan kembali penerimaan pajak sarang burung walet ini untuk meningkatkan Pendapatan Asli Daerah (PAD). Pendapatan Asli Daerah merupakan hasil dari usaha pemerintah daerah dalam melakukan pemungutan dari setiap sektor yang potensial di wilayahnya sendiri.

Menurut Anggoro (2017:18) Pendapatan Asli Daerah merupakan pendapatan yang diperoleh pemerintah daerah atas pelaksanaan kegiatan dan pemerintah dan pelayanan kepada masyarakat, serta pemanfaatan sumber daya yang dimiliki pemerintah daerah.

Sumber-sumber yang bisa dikembangkan daerah dalam meningkatkan Pendapatan Asli Daerah yaitu yang pertama pajak daerah, yang mana pajak yang ditentukan pemungutannya dalam peraturan daerah, dan para pembayar pajak tidak

Hak Cipta Dilindungi Undang-Undang

© Hak Cipta milik UIN Suska Riau

Sate Islamic University of Sultan Sarif Kasim Riau

1. Dilarang mengutip sebagian atau seluruh karya tulis ini tanpa mencantumkan dan menyebutkan sumber:

a. Pengutipan hanya untuk kepentingan pendidikan, penelitian, penulisan karya ilmiah, penyusunan laporan, penulisan kritik atau tinjauan suatu masalah.

b. Pengutipan tidak merugikan kepentingan yang wajar UIN Suska Riau.

2. Dilarang mengumumkan dan memperbanyak sebagian atau seluruh karya tulis ini dalam bentuk apapun tanpa izin UIN Suska Riau.



Hak Cipta Dilindungi Undang-Undang

menerima imbalan secara langsung dari pemerintah daerah. yang kedua retribusi Daerah yaitu pungutan yang dikenakan kepada masyarakat yang menikmati secara langsung fasilitas tertentu yang disediakan pemerintah daerah. yang ketiga hasil pengelolaan kekayaan daerah yang dipisahkan yaitu, pendapatan yang diperoleh dari pengelolaan badan-badan usaha milik negara, daerah maupun lembaga-lembaga lainnya yang dimiliki pemerintah daerah. dan yang keempat adalah PAD yang sah yaitu, pendapatan yang diperoleh pemerintah daerah selain tiga jenis pendapatan ini antara lain adalah hasil penjualan kekayaan daerah yang tidak dipisahkan, jasa giro, pendapatan bunga dan lain-lain.

Untuk kontribusi pajak sarang burung walet terhadap pendapatan asli daerah kecamatan mandau dapat dilihat pada tabel berikut :

Tabel 1.3 Kontribusi Pajak Sarang Burung Walet Terhadap Pendapatan Asli Daerah (PAD) Upt Pendapatan Daerah Kecamatan Mandau, Kabupaten Bengkalis.

Tahun	Pajak sarang burung walet	Pendapatan asli daerah	Persentase (%)
2020	Rp. 23.829.999	Rp. 16.161.917.581	0,0014
2021	Rp. 34.765.098	Rp. 26.750.340.591	0,0022
2022	Rp. 40.176.800	Rp. 14.383.869.941	0,0027

Sumber : Kantor UPT Pendapatan Daerah Kecamatan Mandau 2023

Berdasarkan tabel 1.3 Tahun 2020 penerimaan pajak sarang burung walet sebesar Rp. 23.829.999, kontribusi yang diberikan terhadap pendapatan asli daerah (PAD) sebesar Rp. 16.161.917.581, dengan persentase 0,0014. Tahun 2021 kontribusi yang diberikan pajak sarang burung walet terhadap pendapatan asli

1. Dilarang mengutip sebagian atau seluruh karya tulis ini tanpa mencantumkan dan menyebutkan sumber:
 - a. Pengutipan hanya untuk kepentingan pendidikan, penelitian, penulisan karya ilmiah, penyusunan laporan, penulisan kritik atau tinjauan suatu masalah.
 - b. Pengutipan tidak merugikan kepentingan yang wajar UIN Suska Riau.
2. Dilarang mengumumkan dan memperbanyak sebagian atau seluruh karya tulis ini dalam bentuk apapun tanpa izin UIN Suska Riau.



Hak Cipta Dilindungi Undang-Undang

daerah (PAD) sebesar Rp. 0,0022 dari Rp. 26.750.340.591 dengan penerimaan pajak sebesar Rp. 34.765.098. Kemudian pada tahun 2022 penerimaan pajak sarang burung walet sebesar Rp. 40.176.800, kontribusi yang diberikan terhadap pendapatan asli daerah (PAD) sebesar Rp. 14.383.869.941, dengan persentase 0,0027. Dapat disimpulkan bahwa pada tahun 2020 ke tahun 2021 kontribusi pajak sarang burung walet terhadap pendapatan Asli daerah (PAD) mengalami peningkatan yang cukup signifikan, Namun pada tahun 2022 pendapatan asli daerah mengalami penurunan. Dapat dikatakan pajak sarang burung walet belum cukup berdampak terhadap pendapatan asli daerah (PAD) sehingga hal tersebut belum bisa dikatakan maksimal, padahal pajak sarang burung walet memiliki nilai jual/ekonomi yang cukup tinggi.

Dari uraian yang dikemukakan diatas maka penulis tertarik untuk melakukan sebuah penelitian yang berjudul tentang **POTENSI DAN UPAYA PENINGKATAN PAJAK SARANG BURUNG WALET DI UPT PENDAPATAN DAERAH KECAMATAN MANDAU.**

1.2 Rumusan Masalah

1. Bagaimana potensi pajak sarang burung walet di Kecamatan Mandau Kabupaten Bengkalis ?
2. Apa upaya yang dilakukan pihak UPT Pendapatan Daerah Kecamatan Mandau dalam meningkatkan kesadaran masyarakat agar taat dalam membayar pajak sarang burung walet?
3. Apa Saja kendala yang dihadapi pihak UPT Pendapatan Daerah Kecamatan Mandau dalam pemungutan pajak sarang burung walet ?

1. Dilarang mengutip sebagian atau seluruh karya tulis ini tanpa mencantumkan dan menyebutkan sumber:
 - a. Pengutipan hanya untuk kepentingan pendidikan, penelitian, penulisan karya ilmiah, penyusunan laporan, penulisan kritik atau tinjauan suatu masalah.
 - b. Pengutipan tidak merugikan kepentingan yang wajar UIN Suska Riau.
2. Dilarang mengumumkan dan memperbanyak sebagian atau seluruh karya tulis ini dalam bentuk apapun tanpa izin UIN Suska Riau.



Hak Cipta Dilindungi Undang-Undang

1.3 Tujuan Penelitian

1. Agar mengetahui potensi pajak sarang burung walet di Kecamatan Mandau Kabupaten Bengkalis.
2. Agar mengetahui upaya yang dilakukan pihak UPT Pendapatan Daerah Kecamatan Mandau dalam meningkatkan kesadaran masyarakat taat dalam membayar pajak sarang burung walet.
3. Agar mengetahui kendala yang dihadapi pihak UPT Pendapatan Daerah Kecamatan Mandau dalam pemungutan pajak sarang burung walet.

1.4 Manfaat Penelitian

Dari hasil penelitian yang dilakukan penulis di UPT Pendapatan daerah kecamatan mandau diharapkan dapat memberikan manfaat kepada beberapa pihak, antara lain:

1.4.1 Manfaat Teoritis

Manfaat teoritis dalam penelitian ini bermanfaat untuk menambah wawasan dan juga pengetahuan kepada mahasiswa dan peneliti selanjutnya yang ingin meneliti tentang Analisis Potensi Dan Upaya Peningkatan Pajak Sarang Burung Walet dan juga untuk menerapkan teori - teori yang penulis telah dapatkan selama masa perkuliahan di Fakultas Ekonomi dan Ilmu Sosial.

1.4.2 Manfaat Praktis

Secara praktis, penulisan ini diharapkan dapat bermanfaat bagi pemerintah maupun pihak-pihak yang berkepentingan, dan terkhusus bagi Kantor UPT Pendapatan Daerah Kecamatan Mandau dalam meningkatkan pelayanannya serta sosialisasi terhadap masyarakat.

1. Dilarang mengutip sebagian atau seluruh karya tulis ini tanpa mencantumkan dan menyebutkan sumber:
 - a. Pengutipan hanya untuk kepentingan pendidikan, penelitian, penulisan karya ilmiah, penyusunan laporan, penulisan kritik atau tinjauan suatu masalah.
 - b. Pengutipan tidak merugikan kepentingan yang wajar UIN Suska Riau.
2. Dilarang mengumumkan dan memperbanyak sebagian atau seluruh karya tulis ini dalam bentuk apapun tanpa izin UIN Suska Riau.



Hak Cipta Dilindungi Undang-Undang

1.5 Metode Penelitian

1.5.1 Lokasi Penelitian

Penelitian Tugas Akhir ini dilakukan di Upt Pendapatan Daerah Kecamatan Mandau yang beralamat di Jl.Desaharapan, Kelurahan Air Jamban, Kecamatan Mandau, Riau 28784

1.5.2 Waktu Penelitian

Waktu penelitian dilakukan mulai dari bulan Maret 2023 sampai dengan bulan Mei 2023

1.5.3 Jenis Data

Jenis data yang digunakan penulis dalam penelitian ini terbagi menjadi dua, yaitu :

a. Data Primer

Data primer merupakan data yang dikumpulkan atau diperoleh langsung oleh penulis dari sumber aslinya.

b. Data Sekunder

Data Sekunder adalah data yang diperoleh oleh penulis dari buku,jurnal, peraturan perundang-undangan dan sumber lainnya yang berkaitan dengan permasalahan penelitian.

1.5.4 Analisis Data

Menggunakan metode deskriptif yaitu mengelola data-data yang telah di dapat dan membandingkan masalah teori dan praktek dengan ketentuan-ketentuan sehingga dapat ditarik dari kesimpulannya.

1. Dilarang mengutip sebagian atau seluruh karya tulis ini tanpa mencantumkan dan menyebutkan sumber:
 - a. Pengutipan hanya untuk kepentingan pendidikan, penelitian, penulisan karya ilmiah, penyusunan laporan, penulisan kritik atau tinjauan suatu masalah.
 - b. Pengutipan tidak merugikan kepentingan yang wajar UIN Suska Riau.
2. Dilarang mengummumkan dan memperbanyak sebagian atau seluruh karya tulis ini dalam bentuk apapun tanpa izin UIN Suska Riau.



Hak Cipta Dilindungi Undang-Undang

1. Dilarang mengutip sebagian atau seluruh karya tulis ini tanpa mencantumkan dan menyebutkan sumber:
 - a. Pengutipan hanya untuk kepentingan pendidikan, penelitian, penulisan karya ilmiah, penyusunan laporan, penulisan kritik atau tinjauan suatu masalah.
 - b. Pengutipan tidak merugikan kepentingan yang wajar UIN Suska Riau.
2. Dilarang mengumumkan dan memperbanyak sebagian atau seluruh karya tulis ini dalam bentuk apapun tanpa izin UIN Suska Riau.

1.5.5 Metode Pengumpulan Data

Metode pengumpulan data yang digunakan adalah :

a. Metode Wawancara

Metode Wawancara adalah teknik pengumpulan data melalui proses tanya jawab secara lisan kepada Staff/Karyawan kantor UPT Pendapatan Daerah Kecamatan Mandau untuk mendapatkan informasi yang bermanfaat dan relevan.

b. Metode Dokumentasi

Metode Dokumentasi adalah teknik pengumpulan data dalam bentuk buku, arsip, tulisan angka dan gambar yang berupa laporan serta keterangan yang dapat mendukung penelitian.

c. Studi Pustaka

Serangkaian kegiatan yang berkenaan dengan metode pengumpulan data pustaka, membaca sejumlah referensi yang rata-rata berupa tulisan baik buku, artikel, jurnal, dan lain-lain yang nantinya dijadikan sebagai sumber rujukan untuk penelitian.

1.6 Sistematika Penulisan

Dalam penulisan Tugas Akhir ini, maka penulis membagi menjadi 4 bab.

Adapun sistematika penulisannya sebagai berikut :

BAB 1 PENDAHULUAN

Bab ini berisi latar belakang masalah, perumusan masalah, tujuan dan manfaat penulisan, metode penelitian, dan sistematika penulisan.

Hak Cipta Dilindungi Undang-Undang

1. Dilarang mengutip sebagian atau seluruh karya tulis ini tanpa mencantumkan dan menyebutkan sumber:
 - a. Pengutipan hanya untuk kepentingan pendidikan, penelitian, penulisan karya ilmiah, penyusunan laporan, penulisan kritik atau tinjauan suatu masalah.
 - b. Pengutipan tidak merugikan kepentingan yang wajar UIN Suska Riau.
2. Dilarang mengumumkan dan memperbanyak sebagian atau seluruh karya tulis ini dalam bentuk apapun tanpa izin UIN Suska Riau.

BAB II

GAMBARAN UMUM UPT PENDAPATAN

DAERAH KECAMATAN MANDAU

Bab ini penulis menguraikan gambaran umum yang menjelaskan terkait tentang sejarah singkat instansi, visi dan misi, motto, struktur organisasi, dan tugas pokok instansi.

BAB III

TINJAUAN TEORI DAN PRAKTEK

Bab ini berisikan tinjauan teori dan tinjauan praktek sesuai dengan topik pembahasan yang diteliti.

BAB IV

PENUTUP

Bab ini berisikan kesimpulan dan saran.



Hak Cipta Dilindungi Undang-Undang

1. Dilarang mengutip sebagian atau seluruh karya tulis ini tanpa mencantumkan dan menyebutkan sumber:
 - a. Pengutipan hanya untuk kepentingan pendidikan, penelitian, penulisan karya ilmiah, penyusunan laporan, penulisan kritik atau tinjauan suatu masalah.
 - b. Pengutipan tidak merugikan kepentingan yang wajar UIN Suska Riau.
2. Dilarang mengumumkan dan memperbanyak sebagian atau seluruh karya tulis ini dalam bentuk apapun tanpa izin UIN Suska Riau.

BAB II

GAMBARAN UMUM

2.1 Sejarah Kantor UPT Pendapatan Daerah Kecamatan Mandau

UPT Pendapatan Daerah Kecamatan Mandau merupakan perpanjangan tangan dari Badan Pendapatan Daerah Kabupaten Bengkalis. Pada awalnya Badan Pendapatan Daerah ini juga mengurus retribusi, sampah dan kebersihan pasar. Namun, pada awal tahun 2000 Bapenda dipecah menjadi 2 Badan yaitu: Badan Pendapatan Daerah dan Badan Pasar. Jadi, Badan Pendapatan Daerah dipecah menjadi dua, yaitu Badan Pendapatan Daerah dan Badan Pasar.

Badan Pendapatan Daerah mengurus pajak hotel, restoran, hiburan, air tanah, reklame dan sarang burung wallet, penerangan jalan non-PLN, parkir, pajak bumi dan bangunan dan, pajak BPHTB. Sementara Badan pecahannya yaitu Badan pasar focus menangani masalah kebersihan retribusi dari pertamanan dan kebersihan kota. Pada tahun 2014 pelimpahan wewenang masalah wewenang PBB (Pajak Bumi Bangunan) dikelola oleh UPT Bapenda oleh pusat. Jadi wewenang pemungutan pajak menjadi 7 alternatif pemungutan pajak. Seiring berkembangnya Daerah dipecah lagi menjadi 3 Badan yaitu Badan Perizinan dan penanaman modal BPPT yang khusus menangani pajak retribusi dan penerbitan izin dari macam-macam pajak yang dikelola oleh Bapenda yang dahulunya juga menjadi tugas dari UPT Bapenda.

UPT pendapatan daerah menurut peraturan daerah kabupaten Bengkalis No 18 Tahun 2005 Tentang Organisasi dan Tata Kerja Badan Pendapatan Daerah



Kabupaten Bengkalis Pasal 17 ayat 2 UPT adalah Unsur Pelaksana Teknis Operasional Badan Pendapatan Daerah dilapangan dan peraturan Daerah Kabupaten Bengkalis No 13 tahun 2008 tentang organisasi dan tata kerja Badan Daerah Kabupaten Bengkalis Pasal 37 Ayat 3 UPT dipimpin oleh seorang kepala yang berada dibawah dan bertanggung jawab kepada kepala badan dan secara operasional berkoordinasi dengan camat.

2.2 Visi dan Misi UPT Pendapatan Daerah Kecamatan Mandau

Adapun yang menjadi visi dan misi UPT Pendapatan Daerah Kecamatan Mandau secara umum termasuk didalamnya UPT Pendapatan Daerah Kecamatan Mandau adalah sebagai berikut:

2.1.1 Visi

Terwujudnya pelayanan yang prima kepada masyarakat serta meningkatkan penerimaan daerah melalui peningkatan kualitas pelayanan.

2.1.2 Misi

- a. Meningkatkan profesionalitas aparatur pelaksana pelayanan PBB-P2
- b. Meningkatkan akuntabilitas dan transparansi pengelolaan PBB-P2
- c. Meningkatkan kualitas pelayanan kepada wajib pajak.

2.1.3 Motto

Melayani dengan hati maklumat : dengan ini kami menyatakan sanggup menyelenggarakan pelayanan sesuai dengan standar pelayanan yang telah ditetapkan.

Hak Cipta Dilindungi Undang-Undang

© Hak Cipta milik UIN Suska Riau

State Islamic University of Sultan Syarif Kasim Riau

1. Dilarang mengutip sebagian atau seluruh karya tulis ini tanpa mencantumkan dan menyebutkan sumber:
 - a. Pengutipan hanya untuk kepentingan pendidikan, penelitian, penulisan karya ilmiah, penyusunan laporan, penulisan kritik atau tinjauan suatu masalah.
 - b. Pengutipan tidak merugikan kepentingan yang wajar UIN Suska Riau.
2. Dilarang mengumumkan dan memperbanyak sebagian atau seluruh karya tulis ini dalam bentuk apapun tanpa izin UIN Suska Riau.

2.3 Struktur Organisasi Kantor UPT Pendapatan Daerah Kecamatan Mandau.

Gambar 2.1 Struktur Organisasi Kantor UPT Pendapatan Daerah

Kecamatan Mandau

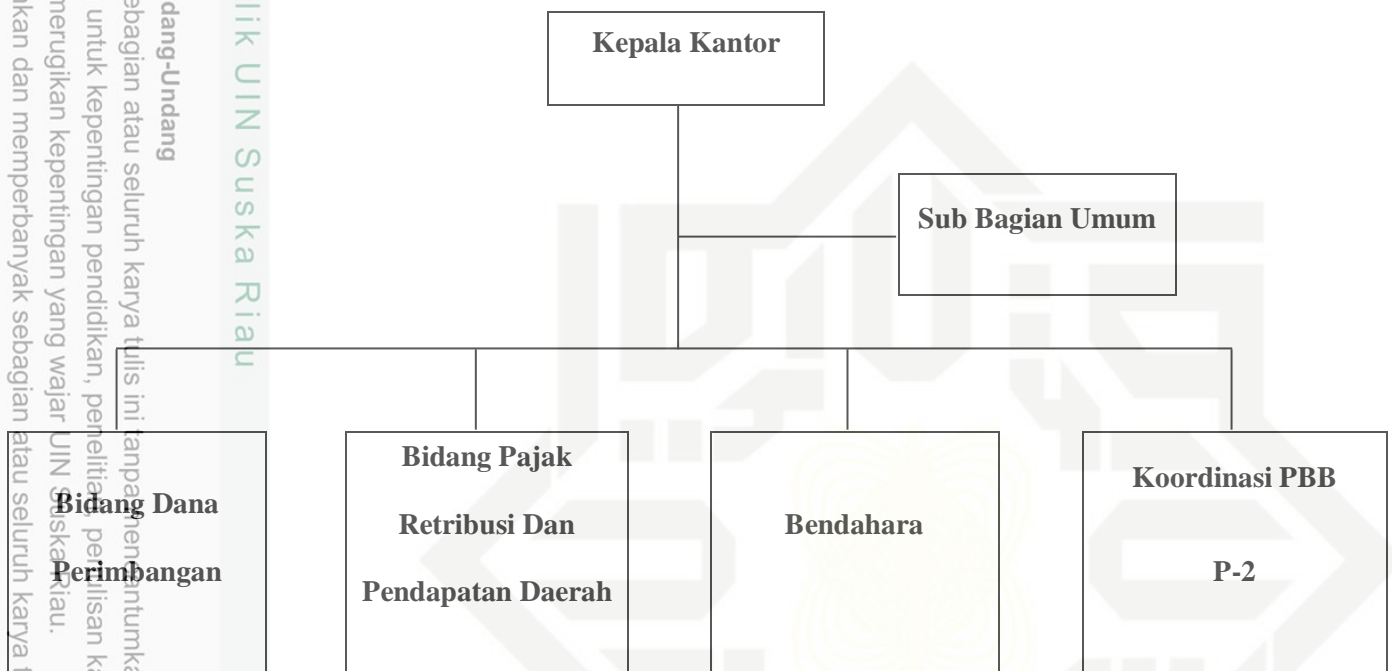

Sumber : Kantor UPT Pendapatan Daerah Kecamatan Mandau 2023

2.4 Uraian Tugas dan Fungsi Pegawai Kantor UPT Pendapatan Daerah Kecamatan Mandau

Berdasarkan struktur organisasi di UPT Pendapatan Daerah Kecamatan Mandau dapat dibagi menjadi sebagai berikut :

1. Kepala UPT Pendapatan Daerah Kecamatan Mandau

UPT Pendapatan Daerah Kec. Mandau Pada Bapeda Kab. Bengkalis menyusun suatu struktur organisasi dengan menguraikan beberapa tugas tiap-tiap bagian. Berikut ini adalah uraian tugas dari setiap unit pada UPT



Hak Cipta Dilindungi Undang-Undang

1. Dilarang mengutip sebagian atau seluruh karya tulis ini tanpa mencantumkan dan menyebutkan sumber:
 - a. Pengutipan hanya untuk kepentingan pendidikan, penelitian, penulisan karya ilmiah, penyusunan laporan, penulisan kritik atau tinjauan suatu masalah.
 - b. Pengutipan tidak merugikan kepentingan yang wajar UIN Suska Riau.
2. Dilarang mengumumkan dan memperbanyak sebagian atau seluruh karya tulis ini dalam bentuk apapun tanpa izin UIN Suska Riau.

Pendapatan Daerah Kec. Mandau Pada Bapenda Kab. Bengkalis: Kepala UPT Pendapatan Daerah Kecamatan Mandau.

- a. Melaksanakan evaluasi terhadap kinerja staf.
- b. Melakukan koordinasi dengan bidang dan instansi terkait dalam upaya meningkatkan PAD dan PBB yang dilimpahkan menteri keuangan RI kepada daerah.
- c. Melakukan pengendalian dan pengawasan terhadap pungutan penerimaan daerah Kabupaten Bengkalis.
- d. Tugas-tugas lainnya yang diarahkan kepala Badan Pendapatan Daerah Kabupaten Bengkalis.

2. Kepala Sub Bagian Tata Usaha Dengan Uraian Tugas

- a. Membantu kepala UPT Pendapatan Daerah dalam mengelola administrasi umum dan kepegawaian.
- b. Membantu bendahara pembantu penerima administrasi umum pengelolaan penerimaan daerah pada kantor UPT Pendapatan Daerah Kecamatan Mandau.
- c. Tugas-tugas lain yang diarahkan kepala UPT Pendapatan Daerah Kecamatan Mandau .
- d. Penyusunan dan pengordinasian pelaporan yang meliputi laporan kinerja Badan, laporan akuntabilitas, laporan pelaksanaan kegiatan dinas.
- e. Pelaksanaan tugas lain yang diberikan oleh Kepala Pendapatan Daerah Kecamatan Mandau sesuai dengan lingkup tugasnya.



Hak Cipta Dilindungi Undang-Undang

1. Dilarang mengutip sebagian atau seluruh karya tulis ini tanpa mencantumkan dan menyebutkan sumber:
 - a. Pengutipan hanya untuk kepentingan pendidikan, penelitian, penulisan karya ilmiah, penyusunan laporan, penulisan kritik atau tinjauan suatu masalah.
 - b. Pengutipan tidak merugikan kepentingan yang wajar UIN Suska Riau.
2. Dilarang mengumumkan dan memperbanyak sebagian atau seluruh karya tulis ini dalam bentuk apapun tanpa izin UIN Suska Riau.

3. Bidang Dana Perimbangan

- a. Penyusunan rencana program dan kegiatan pada Bidang Dana Perimbangan lingkup Bagi hasil Pajak dan bukan pajak, serta pajak bumi dan bangunan.
- b. Penyelenggaraan program dan kegiatan pada Bidang Dana Perimbangan lingkup Bagi hasil pajak dan bukan pajak, serta pajak bumi dan bangunan.
- c. Penyiapan bahan perumusan kebijakan teknis Bidang Dana perimbangan lingkup Bagi hasil pajak dan bukan pajak, serta pajak bumi dan bangunan.
- d. Pelaksanaan tugas lain yang diberikan oleh Kepala Pendapatan Daerah Kecamatan Mandau sesuai dengan lingkup tugasnya.

4. Bidang Pajak, Retribusi dan Pendapatan Asli Daerah Lainnya

- a. Penyusunan rencana program dan kegiatan pada Bidang Pajak, Retribusi dan Pendapatan Asli Daerah Lainnya lingkup Pajak, Retribusi dan Pendapatan lain-lain.

5. Bendahara

- a. Menerima setoran pajak daerah dan retribusi daerah.
- b. Membukukan semua jenis penerimaan pajak/retribusi daerah pada buku penerimaan sejenis dan buku kas umum.
- c. Menyetor semua jenis penerimaan daerah pada kas daerah Kabupaten Bengkalis setiap bulannya selambat-lambatnya tanggal

- d. Tugas-tugas lain yang diarahkan kepala UPT Pendapatan daerah Kecamatan Mandau.

6. Koordinator PBB

- a. Membantu tugas administrasi PBB-P2 pada kantor UPT Pendapatan Daerah Kecamatan Mandau.
- b. Membantu tugas kepala UPT Pendapatan Daerah Kecamatan Mandau dan memantau penyampaian SPPT-PBB desa dan kelurahan.
- c. Tugas lain yang diarahkan kepala UPT Pendapatan Daerah Kecamatan Mandau

7. Bagian Administrasi

- a. Laporan bulanan pajak.
- b. Pembukuan penerimaan bulanan.
- c. Pendataan wajib pajak.

8. Petugas Pemungut Lapangan/Harian

- a. Memungut pajak.
- b. Mengantar SPTPD.
- c. Pendataan wajib pajak

Hak Cipta Dilindungi Undang-Undang

1. Dilarang mengutip sebagian atau seluruh karya tulis ini tanpa mencantumkan dan menyebutkan sumber:
 - a. Pengutipan hanya untuk kepentingan pendidikan, penelitian, penulisan karya ilmiah, penyusunan laporan, penulisan kritik atau tinjauan suatu masalah.
 - b. Pengutipan tidak merugikan kepentingan yang wajar UIN Suska Riau.
2. Dilarang mengumumkan dan memperbanyak sebagian atau seluruh karya tulis ini dalam bentuk apapun tanpa izin UIN Suska Riau.



Hak Cipta Dilindungi Undang-Undang

1. Dilarang mengutip sebagian atau seluruh karya tulis ini tanpa mencantumkan dan menyebutkan sumber:

- a. Pengutipan hanya untuk kepentingan pendidikan, penelitian, penulisan karya ilmiah, penyusunan laporan, penulisan kritik atau tinjauan suatu masalah.
- b. Pengutipan tidak merugikan kepentingan yang wajar UIN Suska Riau.

2. Dilarang mengumumkan dan memperbanyak sebagian atau seluruh karya tulis ini dalam bentuk apapun tanpa izin UIN Suska Riau.

BAB IV PENUTUP

4.1 Kesimpulan

Berdasarkan permasalahan yang penulis uraikan pada bab sebelumnya, maka penulis dapat memberikan beberapa kesimpulan yang berkaitan dengan Analisis Potensi dan Upaya Peningkatan Pajak Sarang Burung Walet di UPT Pendapatan Daerah, maka dapat di ambil beberapa kesimpulan sebagai berikut :

1. Pada penelitian ini diketahui bahwa Pajak Sarang burung Walet sangat berpotensi, sehingga kini telah menjadi perhatian dan sasaran pemerintah dalam pemungutan pajak sarang burung walet. tempat penangkaran sarang burung walet di Kecamatan Mandau sebenarnya mempunyai potensi yang mana sebagian besar ruko-ruko dijadikan sebagai tempat penangkaran burung walet. Banyaknya penangkaran burung walet di Kecamatan Mandau terkadang tidak sesuai dengan wajib pajak yang terdaftar di UPT pendapatan daerah. Dikarenakan kurangnya kesadaran penuh wajib pajak sarang burung walet untuk melaporkan dirinya sebagai wajib pajak dan masih banyaknya wajib pajak sarang burung walet yang tidak mempunyai perizinan yang jelas sehingga pajak sarang burung walet tidak dapat dipungut oleh UPT pendapatan daerah kecamatan Mandau.
2. Ada beberapa upaya untuk meningkatkan partisipasi pengusaha sarang burung walet dalam membayar pajaknya adalah sebagai berikut :
 - a. Mengadakan sosialisasi dengan cara mengundang masyarakat untuk membahas kewajiban wajib pajak sarang burung walet.



Hak Cipta Dilindungi Undang-Undang

1. Dilarang mengutip sebagian atau seluruh karya tulis ini tanpa mencantumkan dan menyebutkan sumber:
 - a. Pengutipan hanya untuk kepentingan pendidikan, penelitian, penulisan karya ilmiah, penyusunan laporan, penulisan kritik atau tinjauan suatu masalah.
 - b. Pengutipan tidak merugikan kepentingan yang wajar UIN Suska Riau.
2. Dilarang mengumumkan dan memperbanyak sebagian atau seluruh karya tulis ini dalam bentuk apapun tanpa izin UIN Suska Riau.

- b. Melakukan koordinasi dalam perizinan bangunan dan pengelolaan sarang burung walet
 - c. Melakukan Intensifikasi, yaitu suatu tindakan atau usaha-usaha untuk meningkatkan penerimaan dengan cara melakukan pemungutan yang sungguh-sungguh sehingga memperoleh hasil yang optimal.
3. Terdapat beberapa kendala yang terjadi di kantor UPT pendapatan daerah kecamatan Mandau dalam memungut pajak sarang burung walet adalah sebagai berikut:
- a. Wajib pajak terkadang keberatan dengan nilai hasil pajaknya tidak sesuai dengan hasil panen wajib pajak tersebut. Padahal dari bapenda pusat yang berada di bengkalis sudah menetapkan tarif pajak sarang burung walet sebesar 10%.
 - b. Masih kurangnya kesadaran masyarakat dalam memenuhi kewajibannya sebagai wajib pajak dalam membayar pajak sarang burung walet.

Berdasarkan kesimpulan yang penulis kemukakan di atas amemberi beberapa saran tertentu berhubungan dengan permasalahan yang menjadi pembahasan dalam penelitian. Penulis memberikan saran sebagai berikut :

1. Petugas pajak diharapkan lebih maksimal lagi jika melakukan pendaftaran dan pendataan wajib pajak sarang burung walet agar semua pengusaha sarang burung walet terdata sebagai wajib pajak.



© Hak cipta milik UIN Suska Riau

State Islamic University of Sultan Syarif Kasim Riau

2. Melakukan sosialisasi terhadap wajib pajak agar petugas UPT pendapatan daerah kecamatan Mandau lebih maksimal dalam melaksanakan tugas dan fungsi karena adanya pemantauan secara langsung terhadap wajib pajak
3. Meningkatkan kualitas pelayanan serta mengevaluasi kebijakan yang telah ada untuk mengetahui kebijakan sebelumnya apakah sudah mencapai tujuan yang diinginkan atau belum. Dengan ini kita bisa menargetkan kebijakan yang akan di buat nantinya. Kemudian memberikan hukuman yang tegas kepada wajib pajak agar wajib pajak taat dalam membayar pajak sarang burung waletnya.

Hak Cipta Dilindungi Undang-Undang

1. Dilarang mengutip sebagian atau seluruh karya tulis ini tanpa mencantumkan dan menyebutkan sumber:
 - a. Pengutipan hanya untuk kepentingan pendidikan, penelitian, penulisan karya ilmiah, penyusunan laporan, penulisan kritik atau tinjauan suatu masalah.
 - b. Pengutipan tidak merugikan kepentingan yang wajar UIN Suska Riau.
2. Dilarang mengumumkan dan memperbanyak sebagian atau seluruh karya tulis ini dalam bentuk apapun tanpa izin UIN Suska Riau.



DAFTAR PUSTAKA

- Marihot, P. S (2016). Pajak Daerah dan Retribusi Daerah. Malang: Tim UB Press
- Mardiasmo. (2019). Perpajakan Edisi 2019. Yogyakarta: Andi Offset.
- Djaenuri, A (2018). Hubungan keuangan pusat-daerah. Jakarta: Indonesia Ghalia.
- Anggoro. D. D. (2017). Pajak Daerah dan Retribusi Daerah. UB Press
- Mustaqiem, D. (2014) Perpajakan dalam konteks teori dan hukum pajak di Indonesia. Yogyakarta: buku litera yogyakarta.
- Al-Qur'an: Q.S. Al- Baqarah ayat : 267
- Resmi, S. (2014) Perpajakan Teori & Kasus. Jakarta: Salemba Empat.
- Rahayu, S. K. (2017). Perpajakan Konsep dan Aspek Formal. Bandung: Rekayasa Sains.
- Hasfila,Nisa (2018). *Analisis Penerimaan Pajak Sarang Burung Walet Sebagai Bentuk Pelaksanaan Qanun No 03 Tahun 2011 Tentang Pajak Sarang Burung Walet Terhadap Pendapatan Asli Daerah*. Jurnal Fakultas Ekonomi dan Bisnis, Jurusan Akuntansi Universitas Muhammadiyah Sumatera Utara.

Hak Cipta Dilindungi Undang-Undang

1. Dilarang mengutip sebagian atau seluruh karya tulis ini tanpa mencantumkan dan menyebutkan sumber:
 - a. Pengutipan hanya untuk kepentingan pendidikan, penelitian, penulisan karya ilmiah, penyusunan laporan, penulisan kritik atau tinjauan suatu masalah.
 - b. Pengutipan tidak merugikan kepentingan yang wajar UIN Suska Riau.
2. Dilarang mengumumkan dan memperbanyak sebagian atau seluruh karya tulis ini dalam bentuk apapun tanpa izin UIN Suska Riau.

LAMPIRAN



© Hak cipta milik UIN Suska Riau

State Islamic University of Sultan Syarif Kasim Riau

Hak Cipta Dilindungi Undang-Undang

1. Dilarang mengutip sebagian atau seluruh karya tulis ini tanpa mencantumkan dan menyebutkan sumber:
 - a. Pengutipan hanya untuk kepentingan pendidikan, penelitian, penulisan karya ilmiah, penyusunan laporan, penulisan kritik atau tinjauan suatu masalah.
 - b. Pengutipan tidak merugikan kepentingan yang wajar UIN Suska Riau.
2. Dilarang mengumumkan dan memperbanyak sebagian atau seluruh karya tulis ini dalam bentuk apapun tanpa izin UIN Suska Riau.



Pedoman wawancara

1. Bagaimana Potensi Pajak Sarang Burung Walet Di Kecamatan Mandau Kabupaten Bengkalis ?
2. Apa Saja Upaya Yang Dilakukan Kantor UPT Pendapatan Daerah Kecamatan Mandau Dalam Meningkatkan Kesadaran Masyarakat Agar Taat Dalam Membayar Pajak Sarang Burung Walet ?
3. Kendala Apa Saja Yang Dihadapi Pihak UPT Pendapatan Daerah Kecamatan Mandau Dalam Pemungutan Pajak Sarang Burung Walet ?
4. Sistem apa yang digunakan oleh pihak UPT Pendapatan Daerah dalam memungut pajak sarang burung walet ?
5. Berapakah tarif pajak sarang burung walet yang dikenakan oleh UPT Pendapatan Daerah Kecamatan Mandau ?

Hak Cipta Dilindungi Undang-Undang

1. Dilarang mengutip sebagian atau seluruh karya tulis ini tanpa mencantumkan dan menyebutkan sumber:
 - a. Pengutipan hanya untuk kepentingan pendidikan, penelitian, penulisan karya ilmiah, penyusunan laporan, penulisan kritik atau tinjauan suatu masalah.
 - b. Pengutipan tidak merugikan kepentingan yang wajar UIN Suska Riau.
2. Dilarang mengumumkan dan memperbanyak sebagian atau seluruh karya tulis ini dalam bentuk apapun tanpa izin UIN Suska Riau.



KEMENTERIAN AGAMA
UNIVERSITAS ISLAM NEGERI SULTAN SYARIF KASIM RIAU
FAKULTAS EKONOMI DAN ILMU SOSIAL
كلية العلوم الاقتصادية و الاجتماعية
FACULTY OF ECONOMICS AND SOCIAL SCIENCES

Jl. H.R. Soebrantas No.155 KM.15 Tuahmadani Tampan, Pekanbaru 28298 PO.Box.1004 Telp. 0761-562051
 Fax. 0761-562052 Web. www.uin-suska.ac.id, E-mail: fekonsos@uin-suska.ac.id

№ : B-2379/Un.04/F.VII/PP.00.9/3/2023
 Jenis : Biasa
 Tujuan : -
 Keterangan : **Izin Penelitian**

Pekanbaru, 16 Maret 2023 M
 23 Sya'ban 1444 H

Kepada
 Yth. Kepala Kantor
 Dinas Penanaman Modal dan
 Pelayanan Terpadu Satu Pintu
 Provinsi Riau
 Di Tempat

Assalamu'alaikum Wr. Wb.

Dengan hormat, disampaikan bahwa Mahasiswa Fakultas Ekonomi dan Ilmu Sosial Universitas Islam Negeri Sultan Syarif Kasim Riau, atas nama :

Nama : Zahra Fitri
 NIM. : 02070626243
 Jurusan : D-III Perpajakan
 Semester : VI (Enam)

bermaksud mengadakan penelitian dalam rangka menyelesaikan laporan penelitian dengan judul: **"Analisis Potensi dan Upaya Peningkatan Pajak Sarang Burung Walet di UPT Pendapatan Daerah Kecamatan Mandau, Kabupaten Bengkalis"**. Untuk itu kami mohon kiranya Saudara berkenan memberikan bantuan yang diperlukan kepada mahasiswa tersebut.

Demikianlah disampaikan, atas bantuan dan kerjasamanya diucapkan terima kasih.



Dr. Hj. Mahyarni, SE, MM
 NIP. 19700826 199903 2 001

2. Dilarang mengumumkan dan memperbanyak sebagian atau seluruh karya tulis ini dalam bentuk apapun tanpa izin UIN Suska Riau.

Dilarang menyalin, mengutip, atau menjiplak sebagian atau seluruh karya tulis ini tanpa mencantumkan dan menyebutkan sumber: Penyalinan hanya untuk kepentingan pendidikan, penelitian, penulisan karya ilmiah, penyusunan laporan, penulisan kritik atau tinjauan suatu masalah. Penyalinan tidak merugikan kepentingan yang wajar UIN Suska Riau.

© Hak cipta milik UIN Suska Riau

State Islamic University of Sultan Syarif Kasim Riau



KEMENTERIAN AGAMA
UNIVERSITAS ISLAM NEGERI SULTAN SYARIF KASIM RIAU
FAKULTAS EKONOMI DAN ILMU SOSIAL
كلية العلوم الاقتصادية والاجتماعية
FACULTY OF ECONOMICS AND SOCIAL SCIENCES

Jl. H.R. Soebrantas No. 55 Km. 15 Tuahmadani Tampan - Pekanbaru 28293 PO Box 1400 Telp. 0761-562051
 Fax 0761-562052 Web. www.uin-suska.ac.id, E-mail. : fekonsos@uin-suska.ac.id

Nomor : B-2514/Un.04/F.VII.1/PP.00.9/3/2023
 Sifat : Biasa
 Lampiran : -
 Perihal : **Bimbingan Tugas Akhir**

Pekanbaru, 28 Maret 2023 M
 6 Ramadhan 1444 H

Kepada
 Yth. **Ari Nurwahidah, SE, MM**
 Dosen Fakultas Ekonomi dan Ilmu Sosial
 UIN Sultan Syarif Kasim Riau
 Pekanbaru

Assalamu'alaikum Wr. Wb.
 Dengan hormat,

Bersama ini kami sampaikan kepada Saudara bahwa :

N a m a	: Zahra Fitri
N I M	: 02070626243
Jurusan	: D-III Perpajakan
Semester	: VI (Enam)

adalah Mahasiswa Fakultas Ekonomi dan Ilmu Sosial Universitas Islam Negeri Sultan Syarif Kasim Riau yang telah memenuhi syarat untuk menyelesaikan studi/menyusun laporan penelitian dengan judul: **“Analisis potensi dan upaya peningkatan pajak sarang burung walet di UPT Pendapatan daerah kecamatan mandau”**.Sehubungan dengan itu, kami menunjuk saudara sebagai pembimbing dalam menyelesaikan laporan penelitian mahasiswa tersebut di atas.

Demikianlah disampaikan, atas bantuan Saudara diucapkan terima kasih.

an, Dekan
 Wakil Dekan Bid. Akademik dan
 Pengembangan Lembaga,

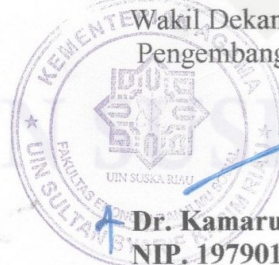

Dr. Kamaruddin, S.Sos, M. Si
 NIP. 19790101 200710 1 003

Tembusan :
 Dekan Fakultas Ekonomi dan Ilmu Sosial UIN Suska Riau

© Hak cipta milik UIN Suska Riau
 State Islamic University of Sultan Syarif Kasim Riau
 2. Dilarang mengumumkan dan memperbanyak sebagian atau seluruh karya tulis ini dalam bentuk apapun tanpa izin UIN Suska Riau.
 a. Pengutipan hanya untuk kepentingan pendidikan, penelitian, penulisan karya ilmiah, penyusunan laporan, penulisan kritik atau tinjauan suatu masalah.
 b. Pengutipan tidak merugikan kepentingan yang wajar UIN Suska Riau.
 c. Cita Diindonesia
 d. Undang-Undang



PEMERINTAH KABUPATEN BENGKALIS
UPT PENDAPATAN DAERAH
KECAMATAN MANDAU

JL. DESA HARAPAN No. 59 TELP. (0765) 91911 DURI

SURAT KETERANGAN

Nomor : 970 / UPT/ 2023/ 117

Yang bertanda tangan di bawah ini :

Nama : WAN ANISMAH, SH
 NIP : 19731114 200701 2 003
 Jabatan : Kepala UPT Pendapatan Daerah Kecamatan Mandau

Dengan ini menerangkan bahwa :

Nama : Zahra Fitri
 Nim : 02070626243
 Jurusan : D-III Administrasi Perpajakan

Yang bersangkutan telah melakukan penelitian di UPT Pendapatan Daerah Kecamatan Mandau.

Demikian surat keterangan inui dibuat untuk dapat digunakan sebagaimana mestinya.

**KEPALA UPT PENDAPATAN
 DAERAH,
 KECAMATAN MANDAU,**

WAN ANISMAH, SH
19731114 200701 2 003



PEMERINTAH KABUPATEN BENGKALIS
UPT PENDAPATAN DAERAH
KECAMATAN MANDAU

JL. DESA HARAPAN No. 59 TELP. (0765) 91911 DURI

Duri, 29 Maret 2023

Nomor : 970/UPT/2023/
 Sifat : Umum
 Lampiran :
 Perihal : **Izin Penelitian**

Kepada
Yth. Dekan Fakultas Ekonomi dan
Ilmu Sosial
Universitas islam negeri sultan
syarif kasim riau
Di
Tempat

Berdasarkan surat saudara nomor : B-2379/Un.04/F.VII/PP.00.9/3/2022 Tanggal 16 Maret 2023 perihal izin melaksanakan penelitian :

Nama : Zahra Fitri
 NIM : 02070626243
 Program Studi : D-III Administrasi Perpajakan

Sehubungan dengan hal di atas kami UPT Pendaptan Daerah Kecamatan Mandau, Memberi Izin Kepada Mahasiswa nama yang tersebut di atas untuk melaksanakan Penelitian di Kantor UPT Pendaptan Daerah Kecamatan Mandau.

Demikian disampaikan atas perhatiannya diucapkan terimakasih.

-KEPALA UPT PENDAPATAN
DAERAH
KECAMATAN MANDAU



WAN ANISMAH, SH
NIP. 19731114200701 2 003

2. Diarant mengumumkan dan memperbanyak sebagian atau seluruh karya tulis ini dalam bentuk apapun tanpa izin UIN Suska Riau.

Diartang mengutip sebagian atau seluruh karya tulis ini tanpa mencantumkan dan menyebutkan sumber:

a. Pengutipan hanya untuk kepentingan pendidikan, penelitian, penulisan karya ilmiah, penyusunan laporan, penulisan kritik atau tinjauan suatu masalah.

b. Pengutipan tidak merugikan kepentingan yang wajar UIN Suska Riau.



PEMERINTAH PROVINSI RIAU
DINAS PENANAMAN MODAL DAN PELAYANAN TERPADU SATU PINTU

Gedung Menara Lancang Kuning Lantai I dan II Komp. Kantor Gubernur Riau
 Jl. Jend. Sudirman No. 460 Telp. (0761) 39064 Fax. (0761) 39117 PEKANBARU
 Email : dpmptsp@riau.go.id

REKOMENDASI

Nomor : 503/DPMPTSP/NON IZIN-RISET/55018
 TENTANG

**PELAKSANAAN KEGIATAN RISET/PRA RISET
 DAN PENGUMPULAN DATA UNTUK BAHAN LTA**



1.04.02.01

Kepala Dinas Penanaman Modal dan Pelayanan Terpadu Satu Pintu Provinsi Riau, setelah membaca Surat Permohonan Pra Riset dari : **Dekan Fakultas Ekonomi dan Ilmu Sosial UIN Suska Riau, Nomor : B-2379/Un.04/F.VII/PP.00.9/3/2022 Tanggal 16 Maret 2023**, dengan ini memberikan rekomendasi kepada:

- | | | |
|----------------------|---|--|
| 1. Nama | : | ZAHRA FITRI |
| 2. NIM / KTP | : | 02070626243 |
| 3. Program Studi | : | D-III ADMINISTRASI PERPAJAKAN |
| 4. Jenjang | : | DIII |
| 5. Alamat | : | PEKANBARU |
| 6. Judul Penelitian | : | ANALISIS POTENSI DAN UPAYA PENINGKATAN PAJAK SARANG BURUNG WALET DI UPT PENDAPATAN DAERAH KECAMATAN MANDAU, KABUPATEN BENGKALIS |
| 7. Lokasi Penelitian | : | UPT PENDAPATAN DAERAH KECAMATAN MANDAU, KABUPATEN BENGKALIS |

Dengan ketentuan sebagai berikut:

- Tidak melakukan kegiatan yang menyimpang dari ketentuan yang telah ditetapkan.
- Pelaksanaan Kegiatan Penelitian dan Pengumpulan Data ini berlangsung selama 6 (enam) bulan terhitung mulai tanggal rekomendasi ini diterbitkan.
- Kepada pihak yang terkait diharapkan dapat memberikan kemudahan serta membantu kelancaran kegiatan Penelitian dan Pengumpulan Data dimaksud.

Demikian rekomendasi ini dibuat untuk dipergunakan seperlunya.

Dibuat di : Pekanbaru
 Pada Tanggal : 20 Maret 2023

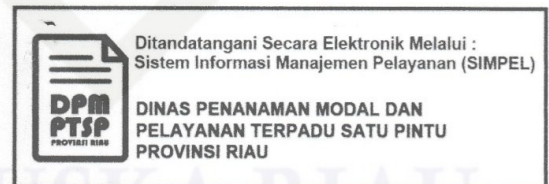

Tembusan :
Disampaikan Kepada Yth :

- Kepala Badan Kesatuan Bangsa dan Politik Provinsi Riau di Pekanbaru
- Bupati Bengkalis
 Up. Kepala Dinas Penanaman Modal dan Pelayanan Satu Pintu di Bengkalis
- Dekan Fakultas Ekonomi dan Ilmu Sosial UIN Suska Riau di Pekanbaru
- Yang Bersangkutan

2. Dilarang mengemukakan dan memperbanyak sebagian atau seluruh karya tulis ini dalam bentuk apapun tanpa izin UIN Suska Riau.

a. Pengutipan hanya untuk kepentingan pendidikan, penelitian, penulisan karya ilmiah, penyusunan laporan, penulisan kritik atau tinjauan suatu masalah.
 b. Pengutipan tidak merugikan kepentingan yang wajar UIN Suska Riau.

Hak cipta milik UIN Suska Riau
 Sate Islamic University of Suska Riau



Hak Cipta Dilindungi Undang-Undang



BIOGRAFI PENULIS

Zahra Fitri lahir di Kota Duri, 13 Oktober 2001 yang merupakan anak Kedua dari dua bersaudara yang dilahirkan dari pasangan Bapak Ipundri dan Ibu Refni Lisda. Pendidikan yang ditempuh oleh penulis bermula dari TK Aisyiyah 1 pada tahun (2007-2008).

Setelah itu penulis melanjutkan pendidikan di SDS Muhammadiyah Duri (2008-2014), SMPN 4 Mandau (2014-2017), SMAN 8 Mandau (2017-2020). Selanjutnya melanjutkan Pendidikan Perguruan Tinggi Negeri di Universitas Islam Negeri Sultan Syarif Kasim Riau di Fakultas Ekonomi dan Ilmu Sosial mengambil jurusan D3 Administrasi Perpajakan. Penulis melaksanakan Praktek Kerja Lapangan (PKL) di Kantor Pelayanan Pajak Pratama Bengkalis Duri (Juli-Agustus). untuk menyelesaikan pendidikan di Universitas Islam Negeri Sultan Syarif Kasim Riau maka penulis mengajukan judul Tugas Akhir dengan judul “Analisis Potensi Dan Upaya Peningkatan Pajak Sarang Burung Walet Di UPT Pendapatan Daerah Kecamatan Mandau”

Pengalaman organisasi yang penulis lakukan selama duduk di bangku perkuliahan selama 3 tahun bermula dari Anggota Himpunan Mahasiswa Jurusan D3 Administrasi perpajakan (2021), Sekbid komisi v Advokasi Senat Mahasiswa (SEMA) Fakultas Ekonomi dan Ilmu Sosial (2022). Banyak yang berkesan dalam mengikuti dan bergabung di setiap organisasi dan banyak kegiatan-kegiatan yang menarik yang dapat menambah ilmu dan relasi.

1. Dilarang mengutip sebagian atau seluruh karya tulis ini tanpa mencantumkan dan menyebutkan sumber:
 - a. Pengutipan hanya untuk kepentingan pendidikan, penelitian, penulisan karya ilmiah, penyusunan laporan, penulisan kritik atau tinjauan suatu mass
 - b. Pengutipan tidak merugikan kepentingan yang wajar UIN Suska Riau.
2. Dilarang mengumumkan dan memperbanyak sebagian atau seluruh karya tulis ini dalam bentuk apapun tanpa izin UIN Suska Riau.