

Hak Cipta Dilindungi Undang-Undang

1. Dilarang mengutip sebagian atau seluruh karya tulis ini tanpa mencantumkan dan menyebutkan sumber:
 - a. Pengutipan hanya untuk kepentingan pendidikan, penelitian, penulisan karya ilmiah, penyusunan laporan, penulisan kritik atau tinjauan suatu masalah.
 - b. Pengutipan tidak merugikan kepentingan yang wajar UIN Suska Riau.
2. Dilarang mengumumkan dan memperbanyak sebagian atau seluruh karya tulis ini dalam bentuk apapun tanpa izin UIN Suska Riau.

TUGAS AKHIR

MEKANISME PENERAPAN PERHITUNGAN PAJAK AIR PERMUKAAN BAGI KALANGAN INDUSTRI DI KOTA SAWAHLUNTO

*Diajukan Sebagai Salah Satu Syarat Memperoleh Gelar Ahli Madya (A.Md)
Program Studi D III Adminisrasi Perpajakan Fakultas Ekonomi dan Ilmu Sosial
Universitas Islam Negeri Sultan Syarif Kasim Riau*

OLEH

ANNISA MANZILUL RAHMAH

NIM : 02070626904



UIN SUSKA RIAU

**PROGRAM STUDI D III ADMINISTRASI PERPAJAKAN
FAKULTAS EKONOMI DAN ILMU SOSIAL
UNIVERSITAS ISLAM NEGERI SULTAN SYARIF KASIM
RIAU
2023**



LEMBAR PERSETUJUAN TUGAS AKHIR

NAMA : ANNISA MANZILUL RAHMAH
 NIM : 02070626904
 PROGRAM STUDI : D3 ADMINISTRASI PERPAJAKAN
 SEMESTER : VI (ENAM)
 JUDUL : MEKANISME PENERAPAN PERHITUNGAN PAJAK
 AIR PERMUKAAN BAGI KALANGAN INDUSTRI
 DI KOTA SAWAHLUNTO

Pekanbaru, 20 Juni 2023

Disetujui Oleh:

PEMBIMBING

Yusliaris, SE, M. Si

NIP. 19790810 200912 1 004

MENGETAHUI

DEKAN

Dr. Hj. Mahyarni, SE, MM

NIP. 19700826 199903 2 001

KETUA PRODI

Dr. Jhon Afrizal, S.HI, M.A

NIP.19790911 201101 1 003

- Hak Cipta Dilindungi Undang-Undang
1. Dilarang mengutip sebagian atau seluruh karya tulis ini tanpa mencantumkan dan menyebutkan sumber.
 - a. Pengutipan hanya untuk kepentingan pendidikan, penelitian, penulisan karya ilmiah, penyusunan laporan, penulisan kritik atau tinjauan suatu masalah.
 - b. Pengutipan tidak merugikan kepentingan yang wajar UIN Suska Riau.
 2. Dilarang mengumumkan dan memperbanyak sebagian atau seluruh karya tulis ini dalam bentuk apapun tanpa izin UIN Suska Riau.



**LEMBAR PENGESAHAN TUGAS AKHIR**

NAMA : ANNISA MANZILUL RAHMAH
NIM : 02070626904
PROGRAM STUDI : D3 ADMINISTRASI PERPAJAKAN
FAKULTAS : EKONOMI DAN ILMU SOSIAL
SEMESTER : VI (ENAM)
JUDUL : MEKANISME PENERAPAN PERHITUNGAN PAJAK
AIR PERMUKAAN BAGI KALANGAN INDUSTRI
DI KOTA SAWAHLUNTO
TANGGAL UJIAN : 20 JUNI 2023

Tim Penguji

Ketua**Dr. Hariza Hasyim, SE, M.Si****NIP : 19760910 200901 2 003****Sekretaris****Abdiana Ilosa, S.AP, MPA****NIP : 19870716 201503 2 003****Penguji I****Muslim, S. Sos, M. Si****NIP : 19820205 201503 1 002****Penguji II****Rony Jaya, S. Sos, M. Si****NIP : 130 717 060**

- Hak Cipta Dilindungi Undang-Undang
1. Dilarang mengutip sebagian atau seluruh karya tulis ini tanpa mencantumkan dan menyebutkan sumber:
 - a. Pengutipan hanya untuk kepentingan pendidikan, penelitian, penulisan karya ilmiah, penyusunan laporan, penulisan kritik atau tinjauan suatu masalah.
 - b. Pengutipan tidak merugikan kepentingan yang wajar UIN Suska Riau.
 2. Dilarang mengumumkan dan memperbanyak sebagian atau seluruh karya tulis ini dalam bentuk apapun tanpa izin UIN Suska Riau.



Lampiran Surat :

Nomor : Nomor 25/2021

Tanggal : 10 September 2021

SURAT PERNYATAAN

Saya yang bertandatangan di bawah ini:

Nama : ANNISA MANZILUL RAHMAH

NIM : 02070626904

Tempat/Tgl. Lahir : BONJO, 6 MARET 2002

Fakultas/Pascasarjana : EKONOMI DAN ILMU SOSIAL

Prodi : D-III ADMINISTRASI PERPAJAKAN

Judul Disertasi/Thesis/Skripsi/Karya Ilmiah lainnya*:

MEKANISME PENERAPAN PERHITUNGAN PAJAK AIR PERMUKAAN
BAGI KALANGAN INDUSTRI DI KOTA SAWAHLUNTO

Menyatakan dengan sebenar-benarnya bahwa :

1. Penulisan Disertasi/Thesis/Skripsi/Karya Ilmiah lainnya* dengan judul sebagaimana tersebut di atas adalah hasil pemikiran dan penelitian saya sendiri.
2. Semua kutipan pada karya tulis saya ini sudah disebutkan sumbernya.
3. Oleh karena itu Disertasi/Thesis/Skripsi/Karya Ilmiah lainnya* saya ini, saya nyatakan bebas dari plagiat.
4. Apa bila dikemudian hari terbukti terdapat plagiat dalam penulisan Disertasi/Thesis/Skripsi/(Karya Ilmiah lainnya)* saya tersebut, maka saya bersedia menerima sanksi sesuai peraturan perundang-undangan.

Demikianlah Surat Pernyataan ini saya buat dengan penuh kesadaran dan tanpa paksaan dari pihak manapun juga.

Pekanbaru,
Yang membuat pernyataan



ANNISA MANZILUL RAHMAH

NIM : 02070626904

* pilih salah satu sesuai jenis karya tulis

Hak Cipta Diindungi Undang-Undang

1. Dilarang mengutip sebagian atau seluruh karya tulis ini tanpa mencantumkan dan menyebutkan sumber:
a. Pengutipan hanya untuk kepentingan pendidikan, penelitian, penulisan karya ilmiah, penyusunan laporan, penulisan kritik atau tinjauan suatu masalah.
b. Pengutipan tidak merugikan kepentingan yang wajar UIN Suska Riau.

2. Dilarang mengumumkan dan memperbanyak sebagian atau seluruh karya tulis ini dalam bentuk apapun tanpa izin UIN Suska Riau.

Hak Cipta milik UIN Suska Riau

Islamic University of Sultan Syarif Kasim Riau



ABSTRAK

MEKANISME PENERAPAN PERHITUNGAN PAJAK AIR PERMUKAAN BAGI KALANGAN INDUSTRI DI KOTA SAWAHLUNTO

OLEH

ANNISA MANZILUL RAHMAH
02070626904

Pajak Air Permukaan merupakan salah satu sumber penerimaan bagi negara. Penulis melakukan penelitian terhadap perhitungan Pajak air Permukaan pada bulan Maret 2023 di Kantor UPTD Pengelolaan Pendapatan Daerah di Sawahlunto. Penelitian dilakukan bertujuan untuk mengetahui mekanisme penerapan perhitungan Pajak Air Permukaan bagi kalangan industri yang ada di kota Sawahlunto. Data yang dikumpulkan merupakan jenis data primer yang diperoleh penulis melalui wawancara dan menggunakan jenis data sekunder, yang diperoleh secara tidak langsung seperti referensi buku, penelitian terdahulu, peraturan-peraturan dan lain-lain. Penelitian dilakukan melalui tiga metode yaitu wawancara yang dilakukan penulis dengan narasumber di UPTD Pengelolaan Pendapatan Daerah di kota sawahlunto, metode observasi yang dilakukan penulis secara langsung dan metode studi pustaka. Perhitungan Pajak Air Permukaan didapat dari hasil mengalikan tarif pajak, Nilai Perolehan Air Perolehan (NPAP) dan kubikasi. Tarif pajak air permukaan sebesar 10% (bersifat tetap), sedangkan NPAP didapat dari mengali HDAP, FEW, FNAP dan FKPAP. Untuk kubikasi didapat dari volume air yang digunakan wajib pajak dengan satuan meter kubik. Pengambilan atau pemanfaatan air permukaan akan dikenakan pajak apabila digunakan untuk tujuan bisnis dan tidak akan dikenakan apabila untuk keperluan rumah tangga.

Kata Kunci : Mekanisme, Perhitungan, Pajak Air Permukaan

Hak Cipta Dilindungi Undang-Undang

1. Dilarang mengutip sebagian atau seluruh karya tulis ini tanpa mencantumkan dan menyebutkan sumber:

a. Pengutipan hanya untuk kepentingan pendidikan, penelitian, penulisan karya ilmiah, penyusunan laporan, penulisan kritik atau tinjauan suatu masalah.

b. Pengutipan tidak merugikan kepentingan yang wajar UIN Suska Riau.

2. Dilarang mengumumkan dan memperbanyak sebagian atau seluruh karya tulis ini dalam bentuk apapun tanpa izin UIN Suska Riau.

© Hak cipta milik UIN Suska Riau
State Islamic University of Sultan Syarif Kasim Riau

UIN SUSKA RIAU



ABSTRACT

SURFACE WATER TAX CALCULATION MECHANISM FOR INDUSTRIES IN THE CITY OF SAWAHLUNTO

BY

**ANNISA MANZILUL RAHMAH
02070626904**

Surface water tax is one of the sources of revenue for the state. The author conducted research on the calculation of Surface Water Tax in March 2023 at the Regional Revenue Management UPTD Office in Sawahlunto. The research was conducted to find out the mechanism of application of Surface Water Tax calculation for industries in Sawahlunto city. The data collected is a type of primary data obtained by the author through interviews and using secondary data, which is obtained indirectly such as book references, previous research, regulations and others. The research was conducted through three methods, namely interviews conducted by the author with resource persons at the UPTD of Regional Revenue Management in sawahlunto city, observation method conducted by the author directly and literature study method. The calculation of surface water tax is obtained from the result of multiplying the tax rate, water acquisition value (NPAP) and cubication. The surface water tax rate is 10% (fixed), while NPAP is obtained from multiplying HDAP, FEW, FNAP and FKPAP. For cubication, it is obtained from the volume of water used by the taxpayer in cubic meters. The collection or utilization of surface water will be taxed if it is used for business purposes and will not be charged if it is for household purposes.

Keywords : Mechanism, Calculation, Surface Water Tax

Hak Cipta Dilindungi Undang-Undang

© Hak cipta milik

UIN Suska Riau

UIN Suska Riau

UIN Suska Riau

UIN Suska Riau

UIN Suska Riau

UIN Suska Riau

UIN Suska Riau

UIN Suska Riau

UIN Suska Riau

UIN Suska Riau

UIN Suska Riau

UIN Suska Riau

UIN Suska Riau

UIN Suska Riau

UIN Suska Riau

1. Dilarang mengutip sebagian atau seluruh karya tulis ini tanpa mencantumkan dan menyebutkan sumber:
 - a. Pengutipan hanya untuk kepentingan pendidikan, penelitian, penulisan karya ilmiah, penyusunan laporan, penulisan kritik atau tinjauan suatu masalah.
 - b. Pengutipan tidak merugikan kepentingan yang wajar UIN Suska Riau.
2. Dilarang mengumumkan dan memperbanyak sebagian atau seluruh karya tulis ini dalam bentuk apapun tanpa izin UIN Suska Riau.

UIN SUSKA RIAU



KATA PENGANTAR



Puji syukur kehadiran Allah Subhanallahu wa ta'ala atas rahmat dan karunia nya, sehingga penulis dapat menyelesaikan Tugas Akhir ini yang berjudul **“MEKANISME PENERAPAN PERHITUNGAN PAJAK AIR DAN PERMUKAAN BAGI KALANGAN INDUSTRI DI KOTA SAWAHLUNTO”**. Tugas akhir ini disusun sebagai persyaratan akademik untuk mendapatkan gelar Ahli Madya (A.Md) pada Program Studi D3 Administrasi Perpajakan Fakultas Ekonomi dan Ilmu Sosial Universitas Islam Negeri Sultan Syarif Kasim Riau.

Sholawat serta salam penulis panjatkan kepada Nabi Muhammad SAW, yang senantiasa menjadi sumber inspirasi dan teladan terbaik untuk umat manusia serta yang selalu kita nantikan syafaatnya di dunia dan di *yaumul qiyamah* nanti. Penulis juga menyadari bahwa dalam penyusunan Tugas Akhir ini dapat di susun dan selesaikan dengan baik karena adanya bimbingan, dorongan dan bantuan dari berbagai pihak, maka dari itu penulis mengucapkan rasa hormat terimakasih sebesar-besarnya dan semoga Allah memberikan balasan terbaik kepada:

1. Bapak Prof. Dr. Hairunnas, M. Ag selaku Rektor Universitas Islam Negeri Sultan Syarif Kasim Riau
2. Ibu Dr. Mahyarni, SE, MM, selaku Dekan Fakultas Ekonomi dan Ilmu Sosial Universitas Islam Negeri Sultan Syarif Kasim Riau.

Hak Cipta Dilindungi Undang-Undang

1. Dilarang mengutip sebagian atau seluruh karya tulis ini tanpa mencantumkan dan menyebutkan sumber:

a. Pengutipan hanya untuk kepentingan pendidikan, penelitian, penulisan karya ilmiah, penyusunan laporan, penulisan kritik atau tinjauan suatu masalah.

b. Pengutipan tidak merugikan kepentingan yang wajar UIN Suska Riau.

2. Dilarang mengumumkan dan memperbanyak sebagian atau seluruh karya tulis ini dalam bentuk apapun tanpa izin UIN Suska Riau.



- Hak Cipta Dilindungi Undang-Undang**
1. Dilarang mengutip sebagian atau seluruh karya tulis ini tanpa mencantumkan dan menyebutkan sumber:
 - a. Pengutipan hanya untuk kepentingan pendidikan, penelitian, penulisan karya ilmiah, penyusunan laporan, penulisan kritik atau tinjauan suatu masalah.
 - b. Pengutipan tidak merugikan kepentingan yang wajar UIN Suska Riau.
 2. Dilarang mengumumkan dan memperbanyak sebagian atau seluruh karya tulis ini dalam bentuk apapun tanpa izin UIN Suska Riau.

© Hak cipta milik UIN Suska Riau

State Islamic University of Sultan Syarif Kasim Riau

3. Bapak Dr. Kamaruddin, S.Sos, M.Si, selaku Wakil Dekan I Fakultas Ekonomi dan Ilmu Sosial Universitas Islam Negeri Sultan Syarif Kasim Riau
4. Bapak Dr. Mahmuzar, M. Hum, selaku Wakil Dekan II Fakultas Ekonomi dan Ilmu Sosial Universitas Islam Negeri Sultan Syarif Kasim Riau
5. Ibu Dr. Hj. Juliana, SE, M. SI, selaku Wakil Dekan III Fakultas Ekonomi dan Ilmu Sosial Universitas Islam Negeri Sultan Syarif Kasim Riau
6. Bapak Dr. Jhon Afrizal, S.HI,MA, selaku Ketua Prgram Studi D3 Administrasi Perpajakan Fakultas Ekonomi dan Ilmu Sosial Universitas Islam Negeri Sultan Syarif Kasim Riau
7. Bapak Yusrialis, SE, M. Si selaku Dosen Pembimbing yang bersedia meluangkan waktu untuk memberikan bantuan perbaikan, memberikan arahan masukan dan saran yang berharga dalam menyelesaikan Tugas Akhir ini.
8. Ibu Arie Noer Wahidah SE, MM, selaku Pembimbing Akademik selama menempuh Pendidikan di Universitas Islam Negeri Sultan Syarif Kasim Riau
9. Bapak Deni Hidayat S. E. M. M, selaku Kepala UPTD Pengelolaan Pendapatan Daerah Di Sawahlunto dan staff yang telah membantu dalam memberikan data dan waktu dala proses pengumpulan data untuk penulisan tugas akhir ini.
10. Kepada seluruh dosen jurusan D3 Administrasi Perpajakan yang telah memberikan ilmu pengetahuan yang sangat berharga selama kurang lebih 3 (tiga) tahun perkuliahan.



Hak Cipta Dilindungi Undang-Undang

1. Dilarang mengutip sebagian atau seluruh karya tulis ini tanpa mencantumkan dan menyebutkan sumber:

a. Pengutipan hanya untuk kepentingan pendidikan, penelitian, penulisan karya ilmiah, penyusunan laporan, penulisan kritik atau tinjauan suatu masalah.

b. Pengutipan tidak merugikan kepentingan yang wajar UIN Suska Riau.

2. Dilarang mengumumkan dan memperbanyak sebagian atau seluruh karya tulis ini dalam bentuk apapun tanpa izin UIN Suska Riau.

© Hak cipta milik UIN Suska Riau

Shite Islamic University of Sultan Syarif Kasim Riau

11. Teristimewa kepada orangtua tersayang Ayahanda saya yang Bernama Alm. Agusman Edion beserta Ibunda tercinta Makhdanita karena telah membiayai penulis dari sekolah hingga ke jenjang perkuliahan serta selalu menyayangi penulis, mendoakan, mendukung penulis dalam keadaan apapun termasuk dalam menyelesaikan perkuliahan dan Tugas Akhir ini.
12. Kepada keluarga besar, kerabat terdekat serta sahabat, terimakasih atas dukungan, motivasi nya selama ini agar penulis segera menyelesaikan Tugas Akhir ini.
13. Dan kepada seluruh pihak yang telah memberi dorongan, motivasi dan nasehat agar penulis dapat menyelesaikan Tugas Akhir ini.

Semoga dengan adanya arahan, bimbingan, dorongan dan nasehat yang diberikan kepada penulis menjadi amal baik serta mendapat ridho dan balasan dari Allah SWT. Penulis sangat mengharapkan kritik dan saran yang membangun serta bermanfaat dalam melengkapi dan menyempurnakan langkah selanjutnya demi hasil yang lebih baik lagi, semoga Tugas Akhir ini dapat bermanfaat bagi semua pihak dan diharapkan bisa memperluas ilmu pengetahuan.

Pekanbaru, maret 2023

Penulis

ANNISA MANZILUL RAHMAH

NIM. 02070626904

DAFTAR ISI

ABSTRAK	ii
KATA PENGANTAR.....	iv
DAFTAR ISI.....	vii
DAFTAR TABEL	ix
DAFTAR GAMBAR.....	x
BAB I PENDAHULUAN.....	1
1.1 Latar Belakang.....	1
1.2 Rumusan Masalah	5
1.3 Tujuan Penelitian.....	5
1.4 Manfaat Penelitian.....	5
1.5 Metode Penelitian	6
1.6 Sistematika Penulisan.....	7
BAB II GAMBARAN UMUM.....	9
2.1 Sejarah singkat Kantor UPTD Pengelolaan Pendapatan Daerah Sawahlunto.....	9
2.2 Struktur Organisasi Instansi	10
2.3 Uraian Tugas Kantor UPTD Pengelolaan Pendapatan Daerah Sawahlunto.....	12
2.4 Visi dan Misi Kantor UPT Pengelolaan Pendapatan Daerah Sawahlunto.....	15
BAB III TINJAUAN TEORI DAN PRAKTEK	17
3.1 Tinjauan Teori.....	17
3.1.1 Pengertian Pajak	17
3.1.2 Fungsi Pajak	18
3.1.3 Pengelompokan Pajak.....	18
3.1.4 Sistem Pemungutan Pajak.....	20
3.1.5 Pendapatan Asli Daerah.....	21
3.1.6 Pajak Daerah.....	22
3.1.7 Pajak Air Permukaan	23
3.1.8 Pajak Menurut Islam.....	28

Hak Cipta Dilindungi Undang-Undang

1. Dilarang mengutip sebagian atau seluruh karya tulis ini tanpa mencantumkan dan menyebutkan sumber:

a. Pengutipan hanya untuk kepentingan pendidikan, penelitian, penulisan karya ilmiah, penyusunan laporan, penulisan kritik atau tinjauan suatu masalah.

b. Pengutipan tidak merugikan kepentingan yang wajar UIN Suska Riau.

2. Dilarang mengumumkan dan memperbanyak sebagian atau seluruh karya tulis ini dalam bentuk apapun tanpa izin UIN Suska Riau.



3.2	Tinjauan Praktek	32
3.2.1	Mekanisme Perhitungan Pajak Air Permukaan Bagi Kalangan Industri Di kota Sawahlunto	32
BAB IV PENUTUP		51
4.1	Kesimpulan.....	51
4.2	Saran	51
DAFTAR PUSTAKA		53
LAMPIRAN.....		54

Hak Cipta Dilindungi Undang-Undang

1. Dilarang mengutip sebagian atau seluruh karya tulis ini tanpa mencantumkan dan menyebutkan sumber:
 - a. Pengutipan hanya untuk kepentingan pendidikan, penelitian, penulisan karya ilmiah, penyusunan laporan, penulisan kritik atau tinjauan suatu masalah.
 - b. Pengutipan tidak merugikan kepentingan yang wajar UIN Suska Riau.
2. Dilarang mengumumkan dan memperbanyak sebagian atau seluruh karya tulis ini dalam bentuk apapun tanpa izin UIN Suska Riau.

© Hak Cipta milik UIN Suska Riau

State Islamic University of Sultan Syarif Kasim Riau



UIN SUSKA RIAU



UIN SUSKA RIAU

DAFTAR TABEL

Tabel 1.1	Realisasi Pajak Air Permukaan Kota Sawahlunto Tahun 2018-2022	4
Tabel 1.2	Wajib Pajak Air Permukaan yang Terdaftar di UPTD Pengelolaan Pendapatan Daerah Di Sawahlunto	4
Tabel 3.1	Daftar Wajib Pajak Air Permukaan Kota Sawahlunto.....	32
Tabel 3.2	Tabel Rentang Minimum dan Maksimum Harga Dasar Air Permukaan Sumatera Barat.....	38
Tabel 3.3	Faktor Ekonomi Wilayah.....	39
Tabel 3.4	Koefisien Jenis Sumber Air	40
Tabel 3.5	Koefisien Lokasi Sumber Air Permukaan	41
Tabel 3.6	Koefisien Luas Areal Pengambilan Air Permukaan	41
Tabel 3.7	Koefisien Volume Air yang Diambil.....	42
Tabel 3.8	Koefisien Kualitas Air	42
Tabel 3.9	Koefisien Kondisi Daerah Aliran Sungai	43
Tabel 3.10	Kewenangan Pengelolaan Sumber Daya Air.....	44
Tabel 3.11	Faktor Kelompok Pengguna Air Permukaan	46

Hak Cipta Dilindungi Undang-Undang

1. Dilarang mengutip sebagian atau seluruh karya tulis ini tanpa mencantumkan dan menyebutkan sumber:

- a. Pengutipan hanya untuk kepentingan pendidikan, penelitian, penulisan karya ilmiah, penyusunan laporan, penulisan kritik atau tinjauan suatu masalah.
- b. Pengutipan tidak merugikan kepentingan yang wajar UIN Suska Riau.

2. Dilarang mengumumkan dan memperbanyak sebagian atau seluruh karya tulis ini dalam bentuk apapun tanpa izin UIN Suska Riau.



DAFTAR GAMBAR

Gambar 2.1	Struktur Organisasi UPTD Pengelolaan Pendapatan Daerah Di Sawahlunto.....	12
Gambar 3.1	Alur Pemungutan Pajak Air Permukaan	33



Hak Cipta Dilindungi Undang-Undang

1. Dilarang mengutip sebagian atau seluruh karya tulis ini tanpa mencantumkan dan menyebutkan sumber:
 - a. Pengutipan hanya untuk kepentingan pendidikan, penelitian, penulisan karya ilmiah, penyusunan laporan, penulisan kritik atau tinjauan suatu masalah.
 - b. Pengutipan tidak merugikan kepentingan yang wajar UIN Suska Riau.
2. Dilarang mengumumkan dan memperbanyak sebagian atau seluruh karya tulis ini dalam bentuk apapun tanpa izin UIN Suska Riau.

BAB I

PENDAHULUAN

1.1 Latar Belakang

Pajak merupakan iuran rakyat kepada kas negara berdasarkan undang-undang (yang dapat dipaksakan) dengan tidak mendapat jasa (kontraprestasi) yang langsung dapat ditunjukkan dan yang digunakan untuk membayar pengeluaran umum. Pajak dipungut berdasarkan kekuatan undang-undang serta aturan pelaksanaan, sehingga dapat dipaksakan yang diperuntukkan bagi pengeluaran pemerintah yang bila dalam pemasukan masih terdapat surplus yang dipergunakan untuk membiayai *public investment*.

Pajak menurut Rochmat Soemitro (mardiasmo, 2019) adalah iuran rakyat kepada kas negara berdasarkan Undang-undang yang dapat dipaksakan dengan tidak mendapatkan jasa timbal (kontraprestasi) yang langsung dapat ditunjukkan dan yang digunakan untuk membayar pengeluaran umum. Jasa timbal yang didapat akan dirasakan dalam jangka beberapa tahun kemudian, tetapi ada juga jasa timbal tersebut didapat secara langsung.

Pemanfaatan sumber daya alam juga potensi-potensi ekonomi di tiap daerah akan memberikan kontribusi pemasukan pendapatan daerah yang besar sehingga dapat digunakan untuk pembangunan daerah. Pembiayaan paling penting daerah bersumber dari Pendapatan Asli daerah (PAD). Pendapatan asli daerah merupakan penerimaan yang diperoleh daerah yang bersumber dari wilayah sendiri yang dipungut berdasarkan peraturan daerah

Hak Cipta Dilindungi Undang-Undang

1. Dilarang mengutip sebagian atau seluruh karya tulis ini tanpa mencantumkan dan menyebutkan sumber:

a. Pengutipan hanya untuk kepentingan pendidikan, penelitian, penulisan karya ilmiah, penyusunan laporan, penulisan kritik atau tinjauan suatu masalah.

b. Pengutipan tidak merugikan kepentingan yang wajar UIN Suska Riau.

2. Dilarang mengumumkan dan memperbanyak sebagian atau seluruh karya tulis ini dalam bentuk apapun tanpa izin UIN Suska Riau.



sesuai dengan peraturan perundang-undangan yang berlaku. Industri seringkali menjadi sektor ekonomi yang menghasilkan pendapatan yang signifikan bagi pemerintah daerah. Pajak yang dikenakan pada industri dapat menjadi salah satu sumber pendapatan utama bagi pemerintah untuk membiayai berbagai program dan proyek pembangunan daerah.

Industri yang berkembang berpotensi menciptakan lapangan kerja, meningkatkan pendapatan masyarakat, dan meningkatkan kesejahteraan secara keseluruhan. Dengan memfokuskan perhatian pada industri dalam pengenaan pajak, pemerintah daerah dapat memperoleh sumber daya yang diperlukan untuk meningkatkan kualitas hidup masyarakat melalui pengembangan infrastruktur, layanan publik, dan program sosial lainnya. Salah satu penerimaan negara berasal dari Pajak air permukaan (PAP) yang menjadi sumber penerimaan Pendapatan Asli Daerah (PAD) yang sangat potensial. Pajak air permukaan dipungut atas dasar pengambilan dan/atau pemanfaatan air permukaan. Yang dimaksud dengan air permukaan yaitu semua air yang terdapat pada permukaan tanah, tidak termasuk air laut, baik yang berada dilaut maupun didarat.

Pajak daerah terbagi atas provinsi dan kabupaten/kota dan berdasarkan UU No. 28 tahun 2009 tentang Pajak Daerah dan Retribusi Daerah, pajak daerah provinsi terdiri dari : Pajak Kendaraan Bermotor (PKB). Bea Balik Nama Kendaraan Bermotor (BBNKB), Pajak Bahan Bakar Kendaraan Bermotor (PBBKB), Pajak Roko dan Pajak Air Permukaan (PAP). Pajak air permukaan dikenakan kepada orang pribadi atau badan yang mengambil dan/atau memanfaatkan air permukaan pajak air permukaan yang dimaksud

Hak Cipta Dilindungi Undang-Undang

1. Dilarang mengutip sebagian atau seluruh karya tulis ini tanpa mencantumkan dan menyebutkan sumber:
 - a. Pengutipan hanya untuk kepentingan pendidikan, penelitian, penulisan karya ilmiah, penyusunan laporan, penulisan kritik atau tinjauan suatu masalah.
 - b. Pengutipan tidak merugikan kepentingan yang wajar UIN Suska Riau.
2. Dilarang mengumumkan dan memperbanyak sebagian atau seluruh karya tulis ini dalam bentuk apapun tanpa izin UIN Suska Riau.



memiliki beberapa cakupan dan tergolong berdasarkan peraturan pemerintah daerah.

Pajak air permukaan dan jenis pajak daerah lainnya diatur oleh pemerintah daerah melalui Badan Pendapatan Daerah (Bapenda). Bapenda dalam menjalankan tugas pengoperasian pajak daerah harus mempunyai sistem pengendalian internal yang mampu menjaga aktivitas terlaksana dengan benar. Badan Pendapatan Daerah bertugas menyusun dan melaksanakan kebijakan daerah terkait pendapatan daerah; merumuskan kebijakan teknis, perencanaan, pengoordinasian pendapatan daerah, menyelenggarakan urusan pajak dan retribusi daerah dan pelayanan umum di bidang pengelolaan pajak dan retribusi daerah. Pemungutan pajak air permukaan dilaksanakan pada kantor sistem administrasi manunggal satu atap (SAMSAT) oleh UPT Pengelolaan Pendapatan Daerah langsung, yang pemungutannya dilakukan sesuai prosedur yang telah ditetapkan.

Kota Sawahlunto merupakan kota yang terletak di Provinsi Sumatera Barat dan menjadi salah satu daerah yang menghasilkan pendapatan daerah bagi Sumatera Barat. Besarnya Pendapatan Asli Daerah tersebut salah satunya dari Pajak Air Permukaan. Adapun Realisasi penerimaan Pajak Air Permukaan UPTD Pengelolaan Pendapatan Daerah Di Sawahlunto dari tahun 2018-2022.

© Hak cipta milik UIN Suska Riau

State Islamic University of Sultan Syarif Kasim Riau

Hak Cipta Dilindungi Undang-Undang

1. Dilarang mengutip sebagian atau seluruh karya tulis ini tanpa mencantumkan dan menyebutkan sumber:
 - a. Pengutipan hanya untuk kepentingan pendidikan, penelitian, penulisan karya ilmiah, penyusunan laporan, penulisan kritik atau tinjauan suatu masalah.
 - b. Pengutipan tidak merugikan kepentingan yang wajar UIN Suska Riau.
2. Dilarang mengumumkan dan memperbanyak sebagian atau seluruh karya tulis ini dalam bentuk apapun tanpa izin UIN Suska Riau.

Hak Cipta Dilindungi Undang-Undang

1. Dilarang mengutip sebagian atau seluruh karya tulis ini tanpa mencantumkan dan menyebutkan sumber:
 - a. Pengutipan hanya untuk kepentingan pendidikan, penelitian, penulisan karya ilmiah, penyusunan laporan, penulisan kritik atau tinjauan suatu masalah.
 - b. Pengutipan tidak merugikan kepentingan yang wajar UIN Suska Riau.
2. Dilarang mengumumkan dan memperbanyak sebagian atau seluruh karya tulis ini dalam bentuk apapun tanpa izin UIN Suska Riau.

Tabel 1.1
Realisasi Penerimaan Pajak Air Permukaan Kota Sawahlunto
Tahun 2018 - 2022

No	Tahun	Realisasi
1	2018	Rp. 17.709.750
2	2019	Rp. 21.248.700
3	2020	Rp. 20.479.850
4	2021	Rp. 21.705.150
5	2022	Rp. 21.755.500

Sumber : UPTD Pengelolaan Pendapatan Daerah di Sawahlunto 2023

Pada Tabel 1.1 dapat dilihat bahwa realisasi pajak air permukaan pada tahun 2018 mengalami penurunan, pada tahun 2019 mengalami peningkatan sebesar Rp.3.538.850, sedangkan pada tahun 2022 menjadi angka tertinggi realisasi pajak air permukaan di UPTD Pengelolaan Pendapatan Daerah.

Tabel 1.2
Wajib Pajak Air Permukaan yang Terdaftar di UPTD Pengelolaan
Pendapatan Daerah Di Sawahlunto

NO	NAMA PERUSAHAAN	JENIS USAHA
1	PDAM SAWAHLUNTO	PDAM
2	PT. PLTU OMBILIN	PLTU
3	WAHANA WISATA SAWAHLUNTO	PARIWISATA
4	PT. BUKIT ASAM PERTAMBANGAN OMBILIN	PERTAMBANGAN
5	FA. TALTEX	TEKSTIL

Sumber : UPTD Pengelolaan Pendapatan Daerah di Sawahlunto 2023

Pada tabel 1.2 dapat dilihat bahwa UPTD Pengelolaan Pendapatan Daerah Di Sawahlunto memiliki 5 wajib pajak air permukaan yang mana memiliki jenis usaha yang berbeda-beda dan setiap bulannya melaporkan



Hak Cipta Dilindungi Undang-Undang

1. Dilarang mengutip sebagian atau seluruh karya tulis ini tanpa mencantumkan dan menyebutkan sumber:
 - a. Pengutipan hanya untuk kepentingan pendidikan, penelitian, penulisan karya ilmiah, penyusunan laporan, penulisan kritik atau tinjauan suatu masalah.
 - b. Pengutipan tidak merugikan kepentingan yang wajar UIN Suska Riau.
2. Dilarang mengumumkan dan memperbanyak sebagian atau seluruh karya tulis ini dalam bentuk apapun tanpa izin UIN Suska Riau.

© Hak cipta milik UIN Suska Riau

Staf Islamic University of Sultan Syarif Kasim Riau

penggunaan air permukaan ke kantor UPTD Pengelolaan Pendapatan Daerah Di Sawahlunto.

Pengambilan atau pemanfaatan air permukaan memiliki syarat dalam pengenaan pajaknya jika pengambilan atau pemanfaatan air permukaan tersebut dengan tujuan bisnis, jika pengambilan atau pemanfaatan air permukaan tersebut bertujuan untuk keperluan rumah tangga maka tidak dikenakan Pajak Air Permukaan.

Uraian di atas menjadi dasar penulis dalam melaksanakan penelitian tentang Pajak Air Permukaan yang berjudul “MEKANISME PENERAPAN PERHITUNGAN PAJAK AIR PERMUKAAN BAGI KALANGAN INDUSTRI DIKOTA SAWAHLUNTO”

1.2 Rumusan Masalah

Berdasarkan hal-hal yang telah diuraikan pada latar belakang, maka rumusan masalah pada penelitian ini adalah : “Bagaimana mekanisme perhitungan pajak air permukaan bagi kalangan industri dikota Sawahlunto?”

1.3 Tujuan Penelitian

Berdasarkan rumusan masalah yang telah dikemukakan, maka tujuan penulisan yang ingin dicapai dalam penulisan ini secara terperinci adalah :

1. Untuk mengetahui mekanisme penerapan perhitungan pajak air permukaan bagi kalangan industri dikota Sawahlunto

1.4 Manfaat Penelitian

1. Dapat memberikan informasi kepada pihak-pihak yang membutuhkan dan sebagai bahan masukan pertimbangan panduan untuk mengetahui



Hak Cipta Dilindungi Undang-Undang

1. Dilarang mengutip sebagian atau seluruh karya tulis ini tanpa mencantumkan dan menyebutkan sumber:
 - a. Pengutipan hanya untuk kepentingan pendidikan, penelitian, penulisan karya ilmiah, penyusunan laporan, penulisan kritik atau tinjauan suatu masalah.
 - b. Pengutipan tidak merugikan kepentingan yang wajar UIN Suska Riau.
2. Dilarang mengumumkan dan memperbanyak sebagian atau seluruh karya tulis ini dalam bentuk apapun tanpa izin UIN Suska Riau.

© Hak cipta milik UIN Suska Riau

State Islamic University of Sultan Syarif Kasim Riau

usaha peningkatan pendapatan pada sektor pajak air permukaan di kantor unit pelaksana daerah pengelolaan pendapatan daerah di Sawahlunto.

2. Dapat menambah pengetahuan penting tentang pajak air permukaan yang harus dibayarkan setiap bulannya.
3. Dapat memberikan sumbangan ilmu pengetahuan tentang usaha peningkatan pendapatan pada sektor pajak air permukaan.

1.5 Metode Penelitian

1. Lokasi Penelitian

Penelitian ini dilaksanakan di Kantor UPTD Pengelolaan Pendapatan Daerah di Sawahlunto yang beralamat di Jl. Soekarno Hatta Kelurahan Durian, Kecamatan Beringin, Kota Sawahlunto, Sumatera Barat.

2. Waktu Penelitian

Waktu penelitian dilakukan pada bulan Maret 2023.

3. Jenis Data

Adapun jenis data yang digunakan dalam penelitian ini adalah :

a. Data Primer

Data primer merupakan data yang diperoleh secara langsung melalui wawancara.

b. Data Sekunder

Data Sekunder merupakan data yang diperoleh secara tidak langsung dari referensi buku, penelitian terdahulu, peraturan-peraturan, dokumen-dokumen dan lain-lain yang diperoleh dari perpustakaan dan internet.



4. Metode Pengumpulan Data

© Hak cipta milik UIN Suska Riau

a. Wawancara

Wawancara adalah percakapan yang dilakukan oleh penulis dengan narasumber terpercaya untuk mendapatkan informasi yang akurat. Pengambilan data melalui wawancara dilakukan berkaitan dengan penelitian yang sedang dilakukan penulis.

b. Observasi

Penulis langsung melakukan pengamatan ke Kantor UPTD Pengelolaan Pendapatan Daerah di Sawahlunto untuk mengamati lebih dekat mengenai masalah yang diteliti.

c. Studi Pustaka

Studi Pustaka merupakan metode yang menempatkan penilaian atas kesimpulan atau pendapat para ahli untuk merumuskan pendapat baru oleh penulis. Buku yang menjadi referensi merupakan buku yang berkaitan dengan Pajak Air Permukaan.

1.6 Sistematika Penulisan

Dalam penulisan tugas akhir ini terdiri dari 4 bab, dengan uraian sebagai berikut:

BAB I : PENDAHULUAN

Bab ini berisi Latar Belakang Masalah, Rumusan Masalah, Tujuan Penelitian, Manfaat Penelitian, Metode Penelitian, Teknik Pengumpulan Data, Analisis Data dan Sistematika Penulisan.



BAB II : GAMBARAN UMUM

Bab ini menjelaskan deskripsi atau gambaran umum Kantor UPTD Pengelolaan Pendapatan Daerah di Sawahlunto, Sejarah Singkat, Struktur Organisasi Instansi, Uraian Tugas, Visi dan Misi yang ada di Kantor UPT Pengelolaan Pendapatan Daerah Sawahlunto

BAB III : TINJAUAN TEORI DAN PRAKTEK

Bab ini berisikan tentang uraian teori yang mendukung penulisan penelitian ini, disini akan dibahas mengenai telaah Pustaka yang berkaitan dengan penelitian.

BAB IV : PENUTUP

Bab ini berisikan kesimpulan dan saran dari hasil penelitian yang dilakukan penulis.

DAFTAR PUSTAKA

LAMPIRAN

Hak Cipta Dilindungi Undang-Undang

1. Dilarang mengutip sebagian atau seluruh karya tulis ini tanpa mencantumkan dan menyebutkan sumber:

a. Pengutipan hanya untuk kepentingan pendidikan, penelitian, penulisan karya ilmiah, penyusunan laporan, penulisan kritik atau tinjauan suatu masalah.

b. Pengutipan tidak merugikan kepentingan yang wajar UIN Suska Riau.

2. Dilarang mengumumkan dan memperbanyak sebagian atau seluruh karya tulis ini dalam bentuk apapun tanpa izin UIN Suska Riau.

© Hak cipta milik UIN Suska Riau

State Islamic University of Sultan Syarif Kasim Riau

UIN SUSKA RIAU

BAB II

GAMBARAN UMUM

2.1 Sejarah singkat Kantor UPTD Pengelolaan Pendapatan Daerah

Sawahlunto

Berdasarkan ketentuan dari Pasal 11 ayat (3) Peraturan Menteri Dalam Negeri Nomor 12 Tahun 2017 tentang pedoman Pembentukan dan Klasifikasi Cabang Dinas dan Unit Pelaksana Teknis Daerah, Peraturan UPTD Provinsi ditetapkan dengan Peraturan Gubernur Setelah dikonsultasikan secara tertulis kepada Menteri, Maka dikeluarkanlah Peraturan Gubernur Provinsi Sumatera Barat nomor 88 tentang Pembentukan Organisasi dan Tata kerja Unit Pelaksana Teknis Daerah Badan Pendapatan Daerah Badan Pendapatan Daerah Provinsi Sumatera Barat yang tersebar diberbagai kabupaten atau kota di Sumatera Barat, salah satunya UPTD Pengelolaan Pendapatan Daerah Di Sawahlunto.

UPTD Pengelolaan Pendapatan Daerah Sawahlunto merupakan salah satu kantor yang memberikan pelayanan pajak dan keuangan daerah bagi masyarakat di Sawahlunto. Pembayaran pajak di Kota Sawahlunto pada awalnya dilakukan di UPTD Sijunjung dan memiliki jarak tempuh yang cukup jauh dengan Sawahlunto, sehingga menyulitkan masyarakat Sawahlunto dalam pembayaran pajak tersebut. Maka pada tanggal 1 Januari pada tahun 2005 didirikan kantor dengan nama kantor UPPKB. UPPKB merupakan bagian/atau cabang dari kantor UPTD Sijunjung.

Setelah Sawahlunto dan Sijunjung berdiri masing-masing dan tidak lagi menjadi satu daerah, maka pada tanggal 1 Januari tahun 2007, UPPKB

Hak Cipta Dilindungi Undang-Undang

© Hak ipta milik UIN Suska Riau

State Islamic University of Sultan Syarif Kasim Riau

1. Dilarang mengutip sebagian atau seluruh karya tulis ini tanpa mencantumkan dan menyebutkan sumber:

a. Pengutipan hanya untuk kepentingan pendidikan, penelitian, penulisan karya ilmiah, penyusunan laporan, penulisan kritik atau tinjauan suatu masalah.

2. Dilarang mengumumkan dan memperbanyak sebagian atau seluruh karya tulis ini dalam bentuk apapun tanpa izin UIN Suska Riau.



Hak Cipta Dilindungi Undang-Undang

1. Dilarang mengutip sebagian atau seluruh karya tulis ini tanpa mencantumkan dan menyebutkan sumber:
 - a. Pengutipan hanya untuk kepentingan pendidikan, penelitian, penulisan karya ilmiah, penyusunan laporan, penulisan kritik atau tinjauan suatu masalah.
 - b. Pengutipan tidak merugikan kepentingan yang wajar UIN Suska Riau.
2. Dilarang mengumumkan dan memperbanyak sebagian atau seluruh karya tulis ini dalam bentuk apapun tanpa izin UIN Suska Riau.

berubah nama menjadi UPTD P3 (Unit Pelaksana Teknis Daerah Pelayanan Pendapatan Provinsi) dan sejak saat UPTD P3 tidak lagi menjadi bagian atau cabang dari UPTD Sijunjung.

Pada tahun 2015, UPTD P3 berubah nama menjadi UPT (Unit Pelaksana Teknis) dan pada tahun 2018 kantor UPT berubah nama lagi menjadi kantor UPTD PPD (Unit Pelaksana Teknis Daerah Pengelolaan Pendapatan Daerah) di Sawahlunto hingga sekarang.

Didalam UPTD Pengelolaan Pendapatan Daerah terdapat beberapa instansi yaitu BAPENDA (Badan Pendapatan Daerah), Kepolisian dan PT. Jasa Raharja. Bapenda Berfungsi Sebagian bagian penetapan dan administrasi khusus, pada bagian ini BAPENDA bekerja sama dengan bank konvensional daerah yaitu Bank Nagari sebagai tempat pembayaran pajak tersebut yang sebelumnya dilakukan pegawai BAPENDA, Lalu Kepolisian berfungsi untuk memverifikasi dan bagian registrasi untuk pajak kendaraan bermotor, sedangkan PT Jasa Raharja berfungsi dalam klain asuransi dan memungut SWDKLLJ.

2.2 Struktur Organisasi Instansi

Berdasarkan Peraturan Gubernur Sumatera Barat nomor 88 tahun 2020 pasal 4 menyebutkan tentang susunan organisasi UPTD Pengelolaan Pendapatan Daerah yang terdiri dari :

- a. Kepala UPTD
- b. Sub Bagian Tata Usaha
- c. Seksi Penetapan Penerimaan
- d. Seksi penagihan Penerimaan; dan

e. Kelompok Jabatan Fungsional

Pada pasal 6 juga menyebutkan uraian tugas dan fungsi dari UPTD Pengelolaan Pendapatan Daerah yaitu UPTD Pengelolaan Pendapatan Daerah mempunyai tugas pokok melaksanakan pemungutan pendapatan daerah sesuai dengan bidang teknisnya. Dan untuk melaksanakan tugas tersebut UPTD Pengelolaan Pendapatan Daerah mempunyai fungsi :

- a. Melakukan pendaftaran dan penetapan, penagihan, dan pelaporan pendapatan daerah
- b. Melakukan penatausahaan pemungutan pendapatan daerah
- c. Memberikan pelayanan kepada masyarakat
- d. Melakukan koordinasi di lapangan dalam rangka peningkatan pendapatan daerah; dan
- e. Melaksanakan tugas kedinasan lain yang diberikan oleh pimpinan.

Hak Cipta Dilindungi Undang-Undang

1. Dilarang mengutip sebagian atau seluruh karya tulis ini tanpa mencantumkan dan menyebutkan sumber:
 - a. Pengutipan hanya untuk kepentingan pendidikan, penelitian, penulisan karya ilmiah, penyusunan laporan, penulisan kritik atau tinjauan suatu masalah.
 - b. Pengutipan tidak merugikan kepentingan yang wajar UIN Suska Riau.
2. Dilarang mengumumkan dan memperbanyak sebagian atau seluruh karya tulis ini dalam bentuk apapun tanpa izin UIN Suska Riau.

Gambar 2.1

Struktur Organisasi UPTD Pengelolaan Pendapatan Daerah Di Sawahlunto

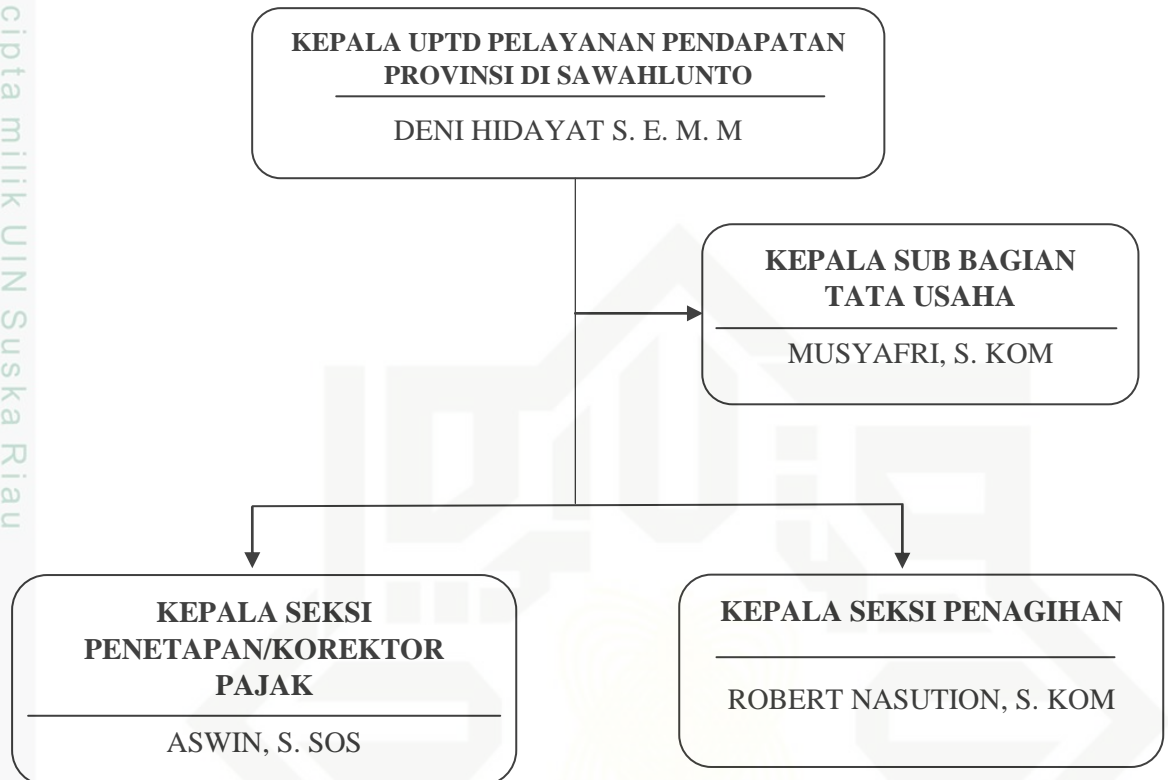

Sumber : UPTD Pengelolaan Pendapatan Daerah di Sawahlunto 2023

2.3 Uraian Tugas Kantor UPTD Pengelolaan Pendapatan Daerah

Sawahlunto

UPTD Pengelolaan Pendapatan Daerah di Sawahlunto merupakan unsur pelaksana teknis operasional badan pendapatan Daerah Provinsi Sumatera Barat dilapangan sesuai dengan bidang teknisnya dan dipimpin oleh seorang Kepala UPTD yang berada di bawah dan bertanggung jawab kepada kepala badan.

Dari Struktur organisasi UPTD Pengelolaan Pendapatan Daerah Di Sawahlunto dan pada Peraturan Gubernur Nomor 88 tahun 2020 tentang

Hak Cipta Dilindungi Undang-Undang

© Hak cipta milik UIN Suska Riau

State Islamic University of Sultan Syarif Kasim Riau

1. Dilarang mengutip sebagian atau seluruh karya tulis ini tanpa mencantumkan dan menyebutkan sumber:

a. Pengutipan hanya untuk kepentingan pendidikan, penelitian, penulisan karya ilmiah, penyusunan laporan, penulisan kritik atau tinjauan suatu masalah.

b. Pengutipan tidak merugikan kepentingan yang wajar UIN Suska Riau.

2. Dilarang mengumumkan dan memperbanyak sebagian atau seluruh karya tulis ini dalam bentuk apapun tanpa izin UIN Suska Riau.



Pembentukan Organisasi dan Tata Kerja Unit Pelaksana Teknis Daerah Badan Pendapatan Daerah Provinsi Sumatera Barat, sebagai berikut :

1. Kepala UPTD

Pada pasal 7 disebutkan tugas dari Kepala UPTD yaitu :

“Memimpin pelaksanaan tugas dan fungsi sebagaimana dimaksud dalam pasal 6”

Didalam pasal 6 menyebutkan uraian tugas pokok dan fungsi dari UPTD Pengelolaan Pendapatan Daerah yaitu melaksanakan pemungutan pendapatan daerah sesuai dengan bidang teknisnya.

2. Sub Bagian Tata Usaha

Tugas dari Sub Bagian Tata Usaha pada pasal 8, yaitu :

- 1) Sub Bagian Tata Usaha mempunyai tugas memberikan pelayanan teknis administrasi umum dan kepegawaian, pelaporan, pengelolaan asset dan tugas-tugas yang diberikan oleh kepala UPTD
- 2) Uraian tugas Sub Bagian Tata Usaha, meliputi :
 - a. Melaksanakan pengelolaan surat menyurat, urusan rumah tangga, kehumasan dan kearsipan
 - b. Melaksanakan pengelolaan administrasi kepegawaian
 - c. Melaksanakan pengelolaan administrasi keuangan
 - d. Melaksanakan pengelolaan perlengkapan dan peralatan kantor; dan
 - e. Melaksanakan tugas kedinasan lain yang diberikan oleh pimpinan.

3. Seksi Penetapan Penerimaan

Pasal 9 menyebutkan tugas dari Seksi Penetapan Penerimaan, yaitu :

Hak Cipta Dilindungi Undang-Undang

1. Dilarang mengutip sebagian atau seluruh karya tulis ini tanpa mencantumkan dan menyebutkan sumber:

a. Pengutipan hanya untuk kepentingan pendidikan, penelitian, penulisan karya ilmiah, penyusunan laporan, penulisan kritik atau tinjauan suatu masalah.

b. Pengutipan tidak merugikan kepentingan yang wajar UIN Suska Riau.

2. Dilarang mengumumkan dan memperbanyak sebagian atau seluruh karya tulis ini dalam bentuk apapun tanpa izin UIN Suska Riau.

© Hak cipta milik UIN Suska Riau

State Islamic University of Sultan Syarif Kasim Riau



Hak Cipta Dilindungi Undang-Undang

1. Dilarang mengutip sebagian atau seluruh karya tulis ini tanpa mencantumkan dan menyebutkan sumber:
 - a. Pengutipan hanya untuk kepentingan pendidikan, penelitian, penulisan karya ilmiah, penyusunan laporan, penulisan kritik atau tinjauan suatu masalah.
 - b. Pengutipan tidak merugikan kepentingan yang wajar UIN Suska Riau.
2. Dilarang mengumumkan dan memperbanyak sebagian atau seluruh karya tulis ini dalam bentuk apapun tanpa izin UIN Suska Riau.

- 1) Seksi penetapan penerimaan mempunyai tugas melakukan pendaftaran dan penetapan pajak, pelayanan kepada masyarakat
- 2) Uraian tugas Seksi Penetapan Penerimaan, meliputi :
 - a. Menoreksi Surat Ketetapan Pajak Daerah dan Sumbangan Wajib Dana Kecelakaan Lalu Lintas Jalan (SWDKLLJ) dan Surat Ketetapan Pajak Daerah Sementara (SKPDS) yang ditetapkan secara sistem
 - b. Menetapkan pajak daerah
 - c. Menatausahakan urusan pendataan, pendaftaran objek pajak dan Surat Ketetapan Pajak Daerah (SKPD)
 - d. Menerbitkan Surat Keterangan Fiskal Antar Daerah
 - e. Menerima dan memproses surat keberatan pajak
 - f. Menerima dan memproses permohonan restitusi pajak
 - g. Melaksanakan pendataan dan pendaftaran objek pajak daerah
 - h. Melayani, menerima, dan meneliti SPT yang diserahkan oleh Wajib Pajak; dan
 - i. Melaksanakan tugas kedinasan lain yang diberikan oleh pimpinan

4. Seksi Penagihan Penerimaan

Pada pasal 10 disebutkan tugas Seksi Penagihan dan Penerimaan, yaitu :

- 1) Seksi Penagihan Penerimaan mempunyai tugas melakukan penagihan pajak, pelayanan Kepada Masyarakat.
- 2) Uraian tugas Seksi Penagihan Penerimaan, meliputi :
 - a. Melaksanakan penagihan terhadap Wajib Pajak yang tidak membayar pajak



- b. Menerbitkan surat teguran
- c. Menagih Kembali pajak yang kurang bayar
- d. Melaksanakan razia pajak
- e. Memblokir kendaraan yang terjaring razia
- f. Melaksanakan proses administrasi pelepasan blokir kendaraan
- g. Menatausahakan tugas seksi penagihan serta membukukan realisasi tunggakan; dan
- h. Melaksanakan tugas kedinasan lain yang diberikan oleh pimpinan.

2.4 Visi dan Misi Kantor UPT Pengelolaan Pendapatan Daerah Sawahlunto

- a. Visi UPTD Pengelolaan Pendapatan Daerah di Sawahlunto
” Terwujudnya pelayanan prima demi kepuasan masyarakat”
- b. Misi UPTD Pengelolaan Pendapatan Daerah di Sawahlunto
 1. Menyediakan pelayanan masyarakat wajib pajak dalam melaksanakan kewajibannya untuk membayar pajak SKPD (Surat Ketetapan Pajak Daerah), SWDKLLJ (Sumbangan Wajib Dana Kecelakaan Lalu Lintas Jalan) dan STNK (Surat Tanda Nomor Kendaraan) secara tepat, benar dan berpedoman kepada ketentuan yang berlaku.
 2. Menyelenggarakan tertib administrasi dokumen pembayaran pajak yang akurat sebagaimana otentiknya secara baik dan benar, dalam rangka menjamin kepemilikan dan identifikasi data kendaraan.
 3. Menyajikan data sebagai bahan informasi tentang identifikasi kepemilikan kendaraan bermotor yang diperlukan untuk pengambilan keputusan.

Hak Cipta Dilindungi Undang-Undang

1. Dilarang mengutip sebagian atau seluruh karya tulis ini tanpa mencantumkan dan menyebutkan sumber:

a. Pengutipan hanya untuk kepentingan pendidikan, penelitian, penulisan karya ilmiah, penyusunan laporan, penulisan kritik atau tinjauan suatu masalah.

b. Pengutipan tidak merugikan kepentingan yang wajar UIN Suska Riau.

2. Dilarang mengumumkan dan memperbanyak sebagian atau seluruh karya tulis ini dalam bentuk apapun tanpa izin UIN Suska Riau.

4. Melakukan upaya peningkatan untuk pelayanan melalui perbaikan sarana dan prasarana sistem komputerisasi serta pembangunan Sumber Daya Manusia

© Hak cipta milik UIN Suska Riau

State Islamic University of Sultan Syarif Kasim Riau

Hak Cipta Dilindungi Undang-Undang

1. Dilarang mengutip sebagian atau seluruh karya tulis ini tanpa mencantumkan dan menyebutkan sumber:
 - a. Pengutipan hanya untuk kepentingan pendidikan, penelitian, penulisan karya ilmiah, penyusunan laporan, penulisan kritik atau tinjauan suatu masalah.
 - b. Pengutipan tidak merugikan kepentingan yang wajar UIN Suska Riau.
2. Dilarang mengumumkan dan memperbanyak sebagian atau seluruh karya tulis ini dalam bentuk apapun tanpa izin UIN Suska Riau.



UIN SUSKA RIAU



BAB IV

PENUTUP

4.1 Kesimpulan

Berdasarkan hasil Penelitian dan Wawancara mengenai mekanisme perhitungan pajak air permukaan di UPTD Pengelolaan Pendapatan Daerah di Sawahlunto, maka diperoleh kesimpulan sebagai berikut, Perhitungan Pajak Air Permukaan didapat dari hasil mengali tarif pajak, Nilai Perolehan Air Permukaan dan kubikasi. Tarif pajak sudah memiliki ketentuan ketentuan tetap sebesar 10%, sedangkan NPAP didapat dengan mengali Harga Dasar Air Permukaan, Faktor Ekonomi Wilayah, Faktor Nilai Air Permukaan dan Faktor kelompok Pengguna Air Permukaan. Untuk Kubikasi didapat dari volume air yang digunakan atau dimanfaatkan industri atau perusahaan dengan satuan meter kubik (m^3). Pengambilan atau pemanfaatan air permukaan memiliki syarat dalam pengenaan pajaknya, jika pengambilan atau pemanfaatan air permukaan tersebut dengan tujuan bisnis, jika pengambilan atau pemanfaatan air permukaan tersebut bertujuan untuk keperluan rumah tangga, maka tidak dikenakan Pajak Air Permukaan. Strategi yang digunakan UPTD Pengelolaan Pendapatan Daerah di Sawahlunto dalam pemungutan Pajak Air Permukaan cukup efektif karena memiliki alur dan tata cara pendaftaran yang cukup jelas untuk wajib pajak.

4.2 Saran

- 1 Pendapatan dari Pajak Air Permukaan pada UPTD Pengelolaan Pendapatan Daerah di Sawahlunto kurang berpengaruh terhadap Pendapatan Asli Daerah (PAD), oleh karena itu disarankan agar

Hak Cipta Dilindungi Undang-Undang

© Hak Cipta milik UIN Suska Riau

State Islamic University of Sultan Syarif Kasim Riau

1. Dilarang mengutip sebagian atau seluruh karya tulis ini tanpa mencantumkan dan menyebutkan sumber:

- a. Pengutipan hanya untuk kepentingan pendidikan, penelitian, penulisan karya ilmiah, penyusunan laporan, penulisan kritik atau tinjauan suatu masalah.
- b. Pengutipan tidak merugikan kepentingan yang wajar UIN Suska Riau.

2. Dilarang mengumumkan dan memperbanyak sebagian atau seluruh karya tulis ini dalam bentuk apapun tanpa izin UIN Suska Riau.

melakukan meninjau ke lapangan untuk meningkatkan sumber penerimaan yang tergolong kepada Pajak Air Permukaan

- 2 UPTD Pengelolaan Pendapatan Daerah di Sawalunto disarankan untuk menyediakan meja penerima tamu agar wajib pajak bisa bertanya agar tidak bingung pada saat akan melaporkan dan membayar pajak.

© Hak cipta milik UIN Suska Riau

State Islamic University of Sultan Syarif Kasim Riau

Hak Cipta Diindungi Undang-Undang

1. Dilarang mengutip sebagian atau seluruh karya tulis ini tanpa mencantumkan dan menyebutkan sumber:
 - a. Pengutipan hanya untuk kepentingan pendidikan, penelitian, penulisan karya ilmiah, penyusunan laporan, penulisan kritik atau tinjauan suatu masalah.
 - b. Pengutipan tidak merugikan kepentingan yang wajar UIN Suska Riau.
2. Dilarang mengumumkan dan memperbanyak sebagian atau seluruh karya tulis ini dalam bentuk apapun tanpa izin UIN Suska Riau.





DAFTAR PUSTAKA

- Ali, Abdullah Yusuf. *The Holy Quran: Text, Translation and Commentary*
(Abdullah Yusuf Ali) Amana Corporation, 1989.
- Mardiasmo. 2019. *Perpajakan Edisi Terbaru 2019*. Yogyakarta : CV Andi Offset
- Peraturan Daerah Nomor 4 tahun 2011 tentang Pajak Daerah
- Peraturan Gubernur Sumatera barat Nomor 25 Tahun 2012 tentang Petunjuk
Pelaksanaan Pemungutan Pajak Air Permukaan
- Peraturan Gubernur No.12 tahun 2018 tentang Nilai Perolehan Air Permukaan
- Siahaan, Marihot Pahala. 2010. *Pajak Daerah dan Retribusi Daerah Edisi Revisi*
Jakarta : Rajawali Pers.
- Turmudi Muhammad. (2015) Pajak Dalam Perspektif Hukum Islam, Jurnal Al-
'Adl
- Undang-undang nomor 28 tahun 2009 tentang pajak daerah dan retribusi daerah.
- Undang-undang nomor 1 tahun 2022 tentang hubungan keuangan antara
pemerintah pusat dan pemerintah daerah, Pajak Air Permukaan

Hak Cipta Dilindungi Undang-Undang

© Hak Cipta milik UIN Suska Riau

Sate Islamic University of Sultan Syarif Kasim Riau

UIN SUSKA RIAU

1. Dilarang mengutip sebagian atau seluruh karya tulis ini tanpa mencantumkan dan menyebutkan sumber:
 - a. Pengutipan hanya untuk kepentingan pendidikan, penelitian, penulisan karya ilmiah, penyusunan laporan, penulisan kritik atau tinjauan suatu masalah.
 - b. Pengutipan tidak merugikan kepentingan yang wajar UIN Suska Riau.
2. Dilarang mengumumkan dan memperbanyak sebagian atau seluruh karya tulis ini dalam bentuk apapun tanpa izin UIN Suska Riau.

LAMPIRAN

Lampiran daftar pertanyaan tentang “Mekanisme Penerapan Perhitungan Pajak Air Permukaan Bagi Kalangan Industri Di Kota Sawahlunto”

1. Bagaimana strategi yang digunakan UPTD Pengelolaan Pendapatan Daerah di Sawahlunto dalam pemungutan Pajak Air Permukaan?
2. Bagaimana mekanisme penerapan perhitungan Pajak Air Permukaan bagi kalangan industri di kota Sawahlunto?
3. Bagaimana alur pembayaran Pajak Air Permukaan di UPTD Pengelolaan Pendapatan Daerah di Sawahlunto?

Hak Cipta Dilindungi Undang-Undang

© Hak Milik UIN Suska Riau

State Islamic University of Sultan Syarif Kasim Riau

1. Dilarang mengutip sebagian atau seluruh karya tulis ini tanpa mencantumkan dan menyebutkan sumber:
 - a. Pengutipan hanya untuk kepentingan pendidikan, penelitian, penulisan karya ilmiah, penyusunan laporan, penulisan kritik atau tinjauan suatu masalah.
 - b. Pengutipan tidak merugikan kepentingan yang wajar UIN Suska Riau.
2. Dilarang mengumumkan dan memperbanyak sebagian atau seluruh karya tulis ini dalam bentuk apapun tanpa izin UIN Suska Riau.

DOKUMENTASI



© Hak cipta milik UIN Suska Riau



State Islamic University of Sultan Syarif Kasim Riau

Hak Cipta Dilindungi Undang-Undang

1. Dilarang mengutip sebagian atau seluruh karya tulis ini tanpa mencantumkan dan menyebutkan sumber:
 - a. Pengutipan hanya untuk kepentingan pendidikan, penelitian, penulisan karya ilmiah, penyusunan laporan, penulisan kritik atau tinjauan suatu masalah.
 - b. Pengutipan tidak merugikan kepentingan yang wajar UIN Suska Riau.
2. Dilarang mengumumkan dan memperbanyak sebagian atau seluruh karya tulis ini dalam bentuk apapun tanpa izin UIN Suska Riau.



KEMENTERIAN AGAMA
UNIVERSITAS ISLAM NEGERI SULTAN SYARIF KASIM RIAU
FAKULTAS EKONOMI DAN ILMU SOSIAL

كلية العلوم الاقتصادية و الاجتماعية

FACULTY OF ECONOMICS AND SOCIAL SCIENCES

Jl. H.R. Soebrantas No.155 KM.15 Tuahmadani Tampan, Pekanbaru 28298 PO.Box.1004 Telp. 0761-562051
Fax. 0761-562052 Web.www.uin-suska.ac.id, E-mail:fekonsos@uin-suska.ac.id

Nomor : B-0897/Un.04/F.VII.I/PP.00.9/1/2023 Pekanbaru, 25 Januari 2023 M
Sifat : Biasa 3 Rajab 1444 H
Lampiran : -
Perihal : **Bimbingan Laporan Penelitian**

Kepada
Yth. **Yusrialis, SE, M. Si**
Dosen Fakultas Ekonomi dan Ilmu Sosial
UIN Sultan Syarif Kasim Riau
Pekanbaru

Assalamu'alaikum Wr. Wb.
Dengan hormat,

Bersama ini kami sampaikan kepada Saudara bahwa :

Nama : Annisa Manzilul Rahmah
NIM : 02070626904
Jurusan : D-III Perpajakan
Semester : V (Lima)

adalah Mahasiswa Fakultas Ekonomi dan Ilmu Sosial Universitas Islam Negeri Sultan Syarif Kasim Riau yang telah memenuhi syarat untuk menyelesaikan studi/menyusun laporan penelitian dengan judul: **"Mekanisme Penerapan Perhitungan Pajak Air Permukaan bagi Kalangan Industri di Kota Sawahlunto"**. Sehubungan dengan itu, kami menunjuk saudara sebagai pembimbing dalam menyelesaikan laporan penelitian mahasiswa tersebut di atas.

Demikianlah disampaikan, atas bantuan Saudara diucapkan terima kasih.

an. Dekan
Wakil Dekan Bid. Akademik dan
Pengembangan Lembaga,



Dr. Kamaruddin, S.Sos, M. Si
NIP. 19790101 200710 1 003

Tembusan :
Dekan Fakultas Ekonomi dan Ilmu Sosial UIN Suska Riau

Dilarang mengumumkan dan memperbanyak sebagian atau seluruh karya tulis ini dalam bentuk apapun tanpa izin UIN Suska Riau.

Hak cipta milik UIN Suska Riau
State Islamic University of Sultan Syarif Kasim Riau



KEMENTERIAN AGAMA
UNIVERSITAS ISLAM NEGERI SULTAN SYARIF KASIM RIAU
FAKULTAS EKONOMI DAN ILMU SOSIAL
 كلية العلوم الاقتصادية و الاجتماعية
FACULTY OF ECONOMICS AND SOCIAL SCIENCES

Jl. H.R. Soebrantas No.155 KM.15 Tuahmadani Tampan, Pekanbaru 28298 PO.Box.1004 Telp. 0761-562051
 Fax. 0761-562052 Web. www.uin-suska.ac.id, E-mail: fekonsos@uin-suska.ac.id

Nomor :
 Sifat :
 Lampiran :
 Hal :

: B-1014/Un.04/F.VII/PP.00.9/1/2023
 : Biasa
 : -
 : **Izin Penelitian**

Pekanbaru, 30 Januari 2023 M
 8 Rajab 1444 H

Kepada
 Yth. Kepala Kantor
 UPT Pengelolaan Pendapatan Daerah Kota Sawahlunto
 Provinsi Sumatera Barat
 Di Tempat

Assalamu'alaikum Wr. Wb.

Dengan hormat, disampaikan bahwa Mahasiswa Fakultas Ekonomi dan Ilmu Sosial Universitas Islam Negeri Sultan Syarif Kasim Riau, atas nama :

Nama : Annisa Manzilul Rahmah
 NIM. : 02070626904
 Jurusan : D-III Perpajakan
 Semester : V (Lima)

bermaksud mengadakan penelitian dalam rangka menyelesaikan laporan penelitian dengan judul: **"Mekanisme Penerapan Perhitungan Pajak Air Permukaan Bagi Kalangan Industri di Kota Sawahlunto"**. Untuk itu kami mohon kiranya Saudara berkenan memberikan bantuan yang diperlukan kepada mahasiswa tersebut.

Demikianlah disampaikan, atas bantuan dan kerjasamanya diucapkan terima kasih.





PEMERINTAH KOTA SAWAHLUNTO
DINAS PENANAMAN MODAL PELAYANAN
TERPADU SATU PINTU DAN TENAGA KERJA

Jl. Lintas Sumatera Desa Muaro Kalaban Kec. Silungkang Telp/Fax: (0754) 62167 Kode Pos 27435

SURAT KETERANGAN PENELITIAN

Nomor : 503/ 25 /DPMPTSPNaker-SWL/2023

Sehubungan dengan Surat dari Dekan Fakultas Ekonomi dan Ilmu Sosial Universitas Islam Negeri Sultan Syarif Kasim Riau Nomor : B-1014/Un.04/F.VII/PP.00.9/I/2023 Perihal Izin Penelitian, dengan ini kami Kepala Dinas Penanaman Modal Pelayanan Terpadu Satu Pintu dan Tenaga Kerja Kota Sawahlunto menyatakan tidak keberatan atas maksud pelaksanaan Penelitian yang dilakukan oleh :

Nama : ANNISA MANZILUL RAHMAH
 Tempat / Tanggal Lahir : Bonjo / 6 Maret 2002
 Pekerjaan : Pelajar/Mahasiswa
 NIM/BP : 2070626904
 Alamat : Bonjo Tengah Jorong Bonjo, Nagari Panampuang,
 Kecamatan Ampek Angkek, Kab. Agam
 Tujuan Penelitian : Memenuhi Tugas Mata Kuliah
 Bidang Penelitian : Perpajakan
 Lama Penelitian : 13 Februari 2023 s/d 17 Februari 2023
 Judul : Mekanisme Penerapan Perhitungan Pajak Air Permukaan Bagi Kalangan Industri
 di Kota Sawahlunto
 Lokasi / Tempat Penelitian : UPTD Pengelolaan Pendapatan Daerah di Sawahlunto

Dengan ketentuan sebagai berikut :

1. Tidak boleh menyimpang dari kerangka serta tujuan penelitian/ survey yang akan dilaksanakan.
2. Memberitahukan kedatangan dan maksud penelitian yang akan dilaksanakan dengan menunjukkan surat-surat keterangan yang berhubungan dengan penelitian serta melaporkan diri sebelum meninggalkan daerah/lokasi penelitian kepada Pemerintah Daerah Setempat.
3. Mematuhi semua peraturan yang berlaku dan menghormati adat istiadat serta kebiasaan masyarakat setempat.
4. Karena Pelaksanaan Penelitian pada Era *New Normal*, maka tetap menerapkan Protokol Kesehatan.
5. Menyampaikan laporan hasil penelitian sebanyak 1 (satu) eksemplar kepada Walikota Sawahlunto Cq. Dinas Penanaman Modal Pelayanan Terpadu Satu Pintu dan Tenaga Kerja Kota Sawahlunto.
6. Bila terjadi penyimpangan / pelanggaran terhadap ketentuan tersebut diatas, maka surat rekomendasi ini akan dicabut kembali.

Demikianlah rekomendasi izin kegiatan Penelitian/Survey ini kami terbitkan, untuk dimanfaatkan seperlunya, terima kasih.

Sawahlunto, 15 Februari 2023

KEPALA DINAS PENANAMAN MODAL
PELAYANAN TERPADU SATU PINTU DAN TENAGA KERJA
KOTA SAWAHLUNTO



DWI DARMAWATI,SH

Pembina Utama Muda (IV/c)
 Nip. 19740522 199803 2 003



Tembusan : disampaikan kepada Yth.

1. Bapak Walikota/Wakil Walikota Sawahlunto (sebagai laporan);
2. Kepala BakesbangpolPBD Kota Sawahlunto;
3. Kepala UPTD Pengelolaan Pendapatan Daerah di Sawahlunto.

Jenis Perizinan : Tidak Berbayar



BADAN PENDAPATAN DAERAH PROVINSI SUMATERA BARAT
UNIT PELAKSANA TEKNIS DAERAH (UPTD)
PENGELOLAAN PENDAPATAN DAERAH DI SAWAHLUNTO
 Jl. Soekarno Hatta, Kel. Durian II, Kec. Barangin Telp. (0754) 62377 – 27428 Sawahlunto

SURAT KETERANGAN

Nomor : 075/ 406 /UPTD PPD-SWL-2023

Yang bertanda tangan di bawah ini Kepala Unit Pelaksana Unit Daerah Pengelolaan Pendapatan Daerah di Sawahlunto Badan Pendapatan Daerah Provinsi Sumatera Barat menerangkan bahwa :

NAMA	NIM	JURUSAN
ANNISA MANZILUL RAHMAH	02070626904	ADMINISTRASI PERPAJAKAN

Telah melaksanakan Riset pada Unit Pelaksana Unit Daerah Pengelolaan Pendapatan Daerah di Sawahlunto Badan Pendapatan Daerah Provinsi Sumatera Barat.

Demikian Surat Keterangan ini diberikan untuk dapat dipergunakan sebagaimana mestinya.

Sawahlunto, 16 Mei 2023
 KEPALA UPTD PENGELOLAAN PENDAPATAN
 DAERAH DI SAWAHLUNTO



DENI HIDAYAT S.E.M.M
 Pembina
 NIP. 19770112 200212 1 004

2. Dilarang mengemukakan dan memperbanyak sebagian atau seluruh karya tulis ini dalam bentuk apapun tanpa izin UIN Suska Riau.

Dilarang mengutip sebagian atau seluruh karya tulis ini tanpa mencantumkan dan menyebutkan sumber:

a. Pengutipan hanya untuk kepentingan pendidikan, penelitian, penulisan karya ilmiah, penyusunan laporan, penulisan kritik atau tinjauan suatu masalah.

b. Pengutipan tidak merugikan kepentingan yang wajar UIN Suska Riau.



Hak Cipta Dilindungi Undang-Undang



BIODATA PENULIS

Annisa Manzilul Rahmah, lahir di Bonjo Panampuang pada tanggal 6 Maret 2002 yang merupakan anak keenam dari tujuh bersaudara, lahir dari pasangan Bapak Agusman Edion dan Ibu Makhdanita. Pendidikan yang ditempuh oleh penulis bermula di TK Hidayatul Athfal Bonjo pada tahun 2007-2008.

Setelah itu, penulis melanjutkan Pendidikan di SDN 25 Bonjo pada tahun 2008-2014. Kemudian, penulis melanjutkan Pendidikan di MTsN 7 Agam pada tahun 2014-2017 dan penulis melanjutkan pendidikan di SMAN 1 Ampek Angkek pada tahun 2017-2020. Selanjutnya, penulis meneruskan pendidikan di Universitas Islam Negeri Sultan Syarif Kasim Riau dengan mengambil program studi DIII Administrasi Perpajakan Fakultas Ekonomi dan Ilmu Sosial.

Penulis melaksanakan Praktek Kerja Lapangan (PKL) di UPTD Pengelolaan Pendapatan daerah Sawahlunto yaitu dari bulan Juli hingga bulan Agustus 2022. Untuk menyelesaikan Pendidikan di Universitas Islam Negeri Sultan Syarif Kasim Riau maka penulis mengajukan Tugas Akhir dengan Judul **“Mekanisme Penerapan Perhitungan Pajak Air Permukaan Bagi Kalangan Industri Di Kota Sawahlunto”**.

1. Dilarang mengutip sebagian atau seluruh karya tulis ini tanpa mencantumkan dan menyebutkan sumber:
 - a. Pengutipan hanya untuk kepentingan pendidikan, penelitian, penulisan karya ilmiah, penyusunan laporan, penulisan kritik atau tinjauan suatu masalah.
 - b. Pengutipan tidak merugikan kepentingan yang wajar UIN Suska Riau.
2. Dilarang mengumumkan dan memperbanyak sebagian atau seluruh karya tulis ini dalam bentuk apapun tanpa izin UIN Suska Riau.

© Hak cipta milik UIN Suska Riau

Islamic University of Sultan Syarif Kasim Riau

UIN SUSKA RIAU