

BAB II

GAMBARAN UMUM LOKASI PENELITIAN

1. Gambaran Umum *Pasar Selasa* Panam Pekanbaru

A. Letak Geografis dan Demografis *Pasar Selasa*

Pasar Selasa Panam berada di Kelurahan Tuah Karya merupakan salah satu kelurahan yang terletak di Kecamatan Tampan. Kelurahan Tuah Karya ini memiliki luas wilayah 23,59 km serta 4568 Kepala Keluarga (KK) dengan warga 43.808 jiwa. Terdiri dari 21.326 laki-laki dan 22.482 perempuan. Luas Tanahnya kurang lebih 140M². *Pasar Selasa* Panam juga termasuk pada pasar kelas B.

Untuk lebih jelas klasifikasi jumlah penduduk Kelurahan Tuah Karya berdasarkan jenis kelamin dapat dilihat dari tabel di bawah ini:

TABEL II. 1

KLASIFIKASI PENDUDUK KELURAHAN TUAH KARYA KECAMATAN TAMPAN MENURUT JENIS KELAMIN

NO	Jenis Kelamin	Jumlah	Persentase
1	Laki-Laki	21.326 Jiwa	48,68%
2	Perempuan	22.482 Jiwa	51.32%
Jumlah		43.808 jiwa	100%

Sumber data: Kantor Camat Tampan

B. Sejarah dan Perkembangan Pasar Selasa Panam

Pasar Selasa Panam merupakan salah satu pasar yang berada di Kecamatan Tampan tepatnya di jalan HR.Subrantas/ jalan Pekanbaru–Bangkinang yang masuk dalam wilayah Kelurahan Tuah Karya, Kecamatan Tampan milik pribadi kemudian diserahkan pengelolaannya kepada Pemerintah Kota Pekanbaru.

Pasar ini sudah ada sejak dahulu ketika wilayah tersebut masih masuk Kabupaten Kampar. Dalam perkembangannya setelah masuk wilayah Kota Pekanbaru pasar ini dibangun pemerintah kota pekanbaru tahun 2000 menjadi pasar yang lebih baik lagi oleh masyarakat dan Pemerintah Kota Pekanbaru.

Pasar Selasa Panam telah di kelolah oleh pemerintah Kota Pekanbaru, pada saat sekarang ini Pasar Selasa Panam memiliki 106 Los, 48 Kios dan 100 pedagang kaki lima dan pada saat hari selasa pedagang kaki lima mencapai 600 pedagang yang terdiri dari bermacam-macam pedangan seperti, pedagang barang pecah belah, pedagang pakaian, sepatu, barang harian makan/minuman, ikan air tawar, ayam potong, sayuran dan semua jenis barang yang umumnya ada di pasar tradisonal. Kekhususan Pasar Selasa Panam adalah adanya kegiatan pasar hanya pada hari Selasa setiap minggu didatangi oleh pedagang dari luar Kota Pekanbaru terutama pedagang dari Kabupaten tetangga seperti Kabupaten Kampar.¹

¹ Sumber data dari Nurjani Kepala UPTD Pasar Selasa, tanggal 07 April 2015 Kelurahan Simpang Tiga Baru Kecamatan Tampan.

TABEL II. 2
DATA PASAR MILIK PEMERINTAH KOTA PEKANBARU
PASAR PEMERINTAH KOTA PEKANBARU YANG DIKELOLA
OLEH DINAS PASAR KOTA PEKANBARU

NO	Nama Pasar	Alamat
1	Pasar Jl. H. Agussalim	Kelurahan Sukaramai Kecamatan Pekanbaru Kota
2	Pasar Cik Puan	Jalan Tuanku Tambusai, Kecamatan Sukajadi
3	Pasar Labuh Baru	Jalan Durian/ Palapa Kelurahan Labuh Baruh timur Kecamatan Payung Sekaki
4	Pasar Rumbai	Jalan Sekolah, Kecamatan Rumbai Pesisir
5	Pasar Simpang Baru/ Pasar Selasa	Jalan H.R. Subrantas, Kecamatan Tampan
6	Pasar Lima Puluh	Jalan Sultan Syarif Qasim, Kelurahan Pesisir, Kecamatan Lima Puluh

Sumber data: Dinas Pasar Kota Pekanbaru

Karena perkembangan Kota Pekanbaru semakin pesat, maka sebagai pusat kota seperti kota-kota besar lainnya, perlu dibangun pasar-pasar modern atau semi modern sesuai dengan kebutuhan masyarakat.

Untuk mewujudkan hal tersebut diatas perlu dilaksanakan kerjasama dengan pihak ketiga (investor) sebagai penyandang dana untuk membangun pasar tersebut, karena untuk mewujudkan semua itu membutuhkan dana yang tidak sedikit, sedangkan Pemerintah Kota Pekanbaru menyediakan lahan (tempat). Pada saat ini ada empat Pasar Pemerintah Kota Pekanbaru yang telah

dibangun oleh Investor dari Pasar Tradisional menjadi Pasar Modern dan Pasar Semi Modern yaitu:

TABEL II. 3
PASAR PEMERINTAH KOTA PEKANBARU YANG DIKELOLA
PIHAK III (INVESTOR)

NO	Nama Pasar	Alamat
1	Pasar Bawah	Jalan Saleh Abbas, Kecamatan Senapelan
2	Plaza Sukaramai	Jalan Jend. Sudirman, Kelurahan Sukarami, Kecamatn Pekanbaru Kota
3	Pasar Sail	Jalan Hangtuah, Kelurahan Sukamulya Kecamatan Sail
4	Pasar Senapelan/ Pasar Kodim	Jalan Ahmad Yani, Kelurahan Padang Bulan, Kecamatan Senapelan

Sumber data: Dinas Pasar Kota Pekanbaru

Selain Pasar milik Pemerintah Kota, juga terdapat beberapa pasar milik swasta antara lain seperti Tabel di bawah ini.

TABEL II. 4
DATA PASAR MILIK SWASTA DI KOTA PEKANBARU

NO	Pasar Swasta	Alamat
1	Pasar Dupa	Jl. Jendral Sudirman Kecamatan Marpoyan Damai
2	Pasar Arengka	Jl. Sukarno Hatta, Kecamatan Marpoyan Damai
3	Pasar Tangor	Jl.Lintas Timur, Kecamatan Tenayan Raya
4	Pasar Sago	Jl.Ir.H.Juanda, Kecamatan Senapelan

5	Pasar Jondul	Jl.Lokomotif, Kecamatan Lima Puluh
6	Pasar Yos Sudarso	Jl.Yos Sudarso, Kecamatan Rumbai Pesisir
7	Pasar Palas	Jl.Arengka II, Kecamatan Rumbai
8	Pasar Teleng	Jl.Pepaya, Kecamatan Sukajadi
9	Pasar Kartini	Jl.Kartini, Kecamatan Pekanbaru Kota

Sumber data: Dinas Pasar Kota Pekanbaru

C. Visi, Misi dan Motto Pasar Selasa Panam

1. **Visi**“ Terwujudnya pasar tradisonal menjadi pasar modern”
2. **Misi** “ Menciptakan pasar yang bersih dan marwa”
3. **Motto Pasar Simpang Baru**“ Pelayanan Cepat Dan Tepat”²

D. Struktur Organisasi

Sebagai pengelola pasar, kepala UPTD mempunyai tugas mengawasi dan mengkoordinir pelaksanaan redistribusi pasar dalam wilayah wewengannya, selanjutnya menyampaikan laporan priodik tentang pemasukan keuangan dan bertanggung jawab atas ketertiban, keamanan dan keindahan pasar.

Sesuai dengan fungsinya, yaitu bertanggung jawab atas keamanan, ketertiban dan keindahan pasar, maka kantor UPTD tidak berada dilingkungan kantor dinas pasar melaikan berada ditengah-tengah pasar. Begitu pula UPTD pasar simpang baru itu sendiri, selain letaknya yang cukup strategis juga dimaksud untuk memudahkan memantau keadaan sekeliling pasar ,untuk

² Ibid

menjalankan tugas dan fungsinya UPTD Pasar Simpang Baru membuat struktur kepengurusan UPTD.

Adapun bagan UPTD Pasar Simpang Baru dapat dilihat berikut ini:

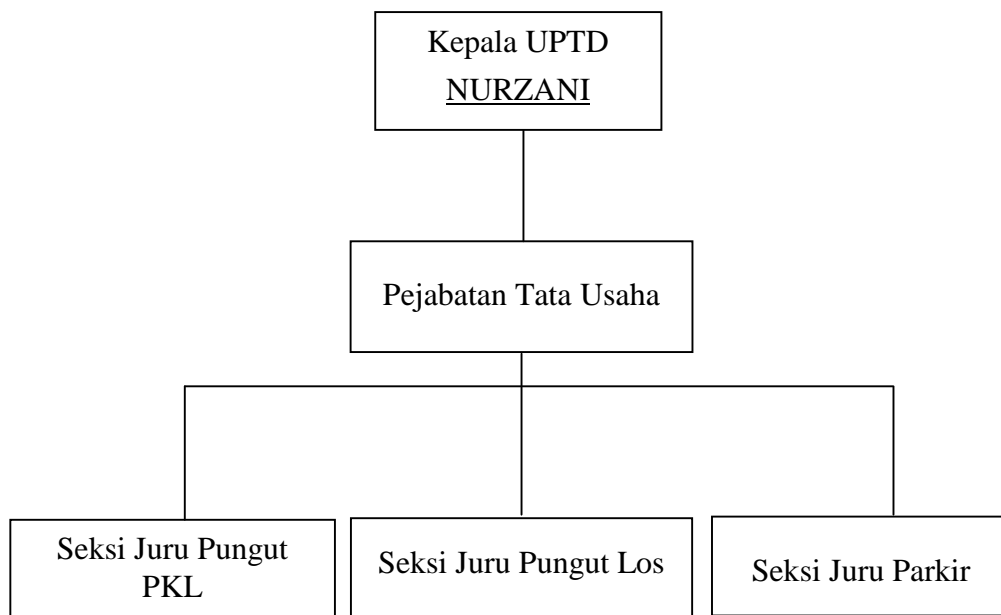

Sumber : Kantor UPTD Pasar Simpang Baru /Pasar Selasa Panam

E. Fasilitas Pasar Selasa

Pasar selasa merupakan salah satu ikon pasar tradisional di Pekanbaru yang dalam tahap perkembangan menjadi pasar modern. Dalam perkembangannya pasar selasa menyediakan beberapa fasilitas yang mendukung, seperti:³

1. Tempat Parkir : 1 Buah
2. Kamar mandi/ WC : 1 Buah
3. Kantor UPTD : 1 Buah
4. Masjid-Mushollah : -

³ Ibid

Tidak hanya fasilitas yang telah disediakan yang dapat dimanfaatkan oleh pedagang dan pembeli dipasar selasa melainkan juga merupakan fasilitas yang memang sudah ada di daerah sekitar pasar, seperti SPBU, dimana pasar selasa berada dekat dengan SPBU Panam yang terletak berhadapan dengan pasar selasa yang dapat dimanfaatkan oleh pedagang dan pembeli dalam memudahkan membeli bahan bakar kendaraannya. Tidak hanya itu, juga ada Masjid dan Rumah makan yang berada dekat dengan *pasar selasa*, hanya dengan berjalan kaki, pedagang dan pembeli dapat melaksanakan ibadah sholat lima waktu dimasjid dan adanya rumah makan yang memudahkan pedagang dan pembeli dalam beristirahat makan siang.

F. Sosial Ekonomi Sekitar Pasar Selasa

Pasar merupakan salah satu tempat bertemunya antara pedagang dan pembeli, sebagai tempat yang mempertemukan antara penjual dan pembeli tentunya pasar menjadi tempat berkumpulnya orang-orang yang terdiri dari berbagai suku bangsa. Sebagaimana yang terdapat di Pasar Selasa Panam, keadaan masyarakatnya sangat majemuk yang terdiri dari berbagai suku bangsa diantaranya yaitu suku Melayu, Minang, Batak dan Jawa.

Bahasa Minang merupakan bahasa yang sering digunakan dalam kehidupan sehari-hari, hal ini dikarenakan mayoritas masyarakat pedagang di Pasar Selasa Panam bersuku Bangsa Minang, walaupun sebenarnya suku bangsa yang lain juga terdapat disana namun jumlahnya sedikit bila dibandingkan dengan suku Minang.

Selain suku bangsa yang beragam, tingkat usaha yang dilakukan oleh para pedagang di *Pasar Selasa* Panam juga berbeda antara pedagang yang satu dengan pedagang lainnya. Itu semua dikarenakan adanya perbedaan modal, tingkat pendidikan, hobi, kreatifitas serta pengalaman kerja masing-masing pedagang. Sebagian besar dari mereka adalah pedagang tetap yang menempati Kios atau Los yang ada di *Pasar Selasa* Panam, namun tidak sedikit juga sebagian dari mereka yang merupakan pedagang tidak tetap yang biasa disebut pedagang kaki lima, yaitu mereka yang berdagang berpindah-pindah dengan menempati lorong kios, pinggir jalan dan tempat parkir. Kebanyakan dari mereka adalah pedagang yang hanya memiliki modal pas-pasan.⁴

G. Status Pedagang *Pasar selasa* Panam

Pasar Selasa Panam merupakan pasar yang dalam kegiatannya berlangsung setiap hari, yang dipenuhi berbagai pedagang dari berbagai tempat, tidak hanya itu *pasar selasa* dikenal masyarakat karena kegiatan pasar yang sangat ramai dan memuncaknya pedagang dan pembeli hanya pada hari Selasa, dimana hampir semua barang kebutuhan sehari-hari ada diperdagangkan. Dan pada hari selasa berdatangan berbagai pedagang dari luar Kota Pekanbaru terutama pedagang dari Kabupaten tetangga seperti Kabupaten Kampar dan pembeli dari berbagai daerah. Dapat diketahui status pedagang pasar selasa terdapat dua jenis pedagang, yaitu pedagang tetap dan pedagang pekanan/ setiap hari selasa. Pedagang yang berjualan dipasar selasa

⁴ Karim, *Pedagang Kaki Lima*, Wawancara, (Pekanbaru: 07 April 2015)

pada umumnya hanya bermata pencarian sebagai pedagang, yang selalu berpindah-pindah setiap musiman.⁵

H. Jenis-Jenis Pedagang *Pasar Selasa*

Pasar selasa yang merupakan ikon pasar tradisional di Pekanbaru selalu dipenuhi berbagai jenis pedagang yang datang dari berbagai daerah di pekanbaru, Seperti Tapung, Kampar, Kubang, dan pedagang musiman yang biasa berdagang di pasar arengka, pasar purwodadi dan pedagang pasar kaget dan pedagang yang memang tinggal di area pasar selasa dan daerah Garuda sakti Panam.⁶ Dapat dilihat dari banyaknya jumlah pedagang pada setiap hari selasa yang datang khusus untuk berdagang dipasar selasa. Banyaknya jumlah pedagang yang berjualan berbagai jenis kebutuhan sehari-hari juga mempunyai poin tersendiri yang membuat ketertarikan pada pembeli yang datang dari berbagai daerah yang memang bertujuan berbelanja dipasar selasa. Para konsumen/pembeli merasa barang yang diperdagangkan di pasar selasa panam cukup lengkap untuk memenuhi kebutuhan sehari-hari, baik dari kebutuhan rumah tangga, sayur-sayuran, dan jenis-jenis makanan, semua tersedia ada diperdagangkan oleh pedagang dengan harga yang terjangkau.

Pasar Selasa yang mempunyai letak strategis dapat dilihat dari aktifitas jual belinya melimpah ruah setiap hari selasa ini tidak bisa tertampung didalam pasar, baik itu untuk penjual maupun pembeli.

⁵ Wawancara, *Kalila satu pedagang pedagang pakaian*, (Pasar Selasa: 14 April 2015), pukul 14:30

⁶ Wawancara, *Desi, Pedagang barang pecah belah*, (Pasar Selasa: 14 April 2015), pukul 14:30

Sehingga banyak pedagang yang menjajakan dagangannya di pinggir jalan masuk, bahkan bahu jalan HR Soebrantas yang merupakan akses jalan kendaraan juga terkena imbasnya dari barang dagangan penjual. Keadaan yang sudah terjadi bertahun ini terlihat tidak berubah, bahkan semakin bertambah semberautnya dan dikeluhkan masyarakat sebagai penggunanya.

Seperti dikeluhkan Rahmat, pedagang kelontongan yang sudah 10 tahun terakhir berjualan di pasar ini. "Hari selasa memang hari pasar disini, makanya pedagangnya juga melimpah bahkan sampai kebahu-bahu jalan, tapi hari-hari biasa tidak seramai ini."⁷

Adapun jenis-jenis pedagang yang selalu ada di pasar selasa yaitu diantaranya:

1. Pedagang Pakaian, yaitu pedagang yang menjual berbagai jenis pakaian jadi dan tidak hanya pakaian baru saja yang diperdagangkan, melainkan juga memperdagangkan pakaian bekas.
2. Pedagang Barang Pecah Belah, yaitu pedagang yang menjual berbagai jenis barang-barang rumah tangga, seperti, gelas, kual, piring, sendok, dan lainnya.
3. Pedagang buah-buahan
4. Pedagang ikan
5. Pedagang sepatu
6. Pedagang sayuran
7. Pedagang ayam

⁷ Wawancara, *Rahmat, Pedagang Kelontong*, (Pasar Selasa: 14 April 2015), pukul 14:00

8. Pedagang emas
9. Pedagang sembako
10. Pedagang rempah-rempah
11. Dan berbagai jenis pedagang lainnya⁸

I. Pendidikan dan Kehidupan Beragama

Pendidikan yang pernah diikuti oleh seseorang sangat menentukan terhadap kualitas atau sumberdaya manusia, semakin bagus dan tingkat pendidikan yang pernah diikuti seseorang maka semakin bagus pula kualitas atau sumberdaya orang tersebut, Pendidikan baik yang bersifat formal atau nonformal akan menjadi dasar bagi usaha yang dilakukan seseorang.

Berdasarkan wawancara penulis dengan Ka. UPTD Pasar Selasa Panam Pekanbaru, bahwa masyarakat Pedagang Pasara Selasa Panam pada umumnya mempunyai pendidikan tingkat SMA/Sederajat. Hal ini dapat dilihat dalam tabel berikut ini:

⁸ Hasil Wawancara dengan Ibu Nurjani, *Ketua UPTD pasar selasa*, 7 April 2015, pukul 10:00 Wib

TABEL II. 5
KLASIFIKASI PENDIDIKAN PEDAGANG PASAR SELASA PANAM
PEKANBARU

NO	Alternatif Jawaban	Frekuensi
1	Akademi/Perguruan Tinggi	10
2	SLTA/Sederajat	15
3	SLTP/Sederajat	11
4	SD/Sederajat	4
5	Tidak Berpendidikan	0
Jumlah		40

Sumber Data: Ka.UPTD Pasar Selasa Panam Pekanbaru, Data Tahun 2013

Dari tabel diatas, dapat kita ketahui bahwa seluruh pedagang yang ada di Pasar Selasa Panam Pekanbaru berpendidikan, sebagian besar dari mereka berpendidikan tingkat atas, hal ini terbukti dengan sebanyak 10 pedagang yang telah mengikuti perkuliahan, sebanyak 15 pedagang yang berpendidikan SLTA/Sederajat, ditambah 11 pedagang berpendidikan SLTP/Sederajat dan untuk yang berpendidikan SD/Sederajat 04 pedagang sedangkan tidak berpendidikan 0.

Selanjutnya pengunjung atau pembeli yang melakukan transaksi jual beli di Pasar Selasa Panam Pekanbaru juga orang-orang yang berpendidikan. Hal ini dapat diketahui dari wawancara yang dilakukan penulis kepada pengunjung atau pembeli yang ada di Pasar Sealasa Panam Pekanbaru. Dari

wawancara-wawancara yang penulis lakukan data yang penulis peroleh yaitu banyak pembeli yang bersal dari kalangan Mahasiswa.⁹

Masyarakat Indonesia adalah masyarakat yang majemuk yang terdiri dari berbagai macam suku bangsa dan agama. Begitu pula masyarakat yang ada di Pekanbaru terdiri dari bermacam-macam suku bangsa dan agama. Islam tidak melarang umatnya untuk melakukan transaksi perdagangan, dengan catatan perdagangan itu tidak menyalahi aturan yang telah ditetapkan dalam Islam.

⁹ Reni, *Pedagang Sepatu*, Wawancara, (Pekanbaru: 07 Mei 2015)