

BAB II

GAMBARAN UMUM LOKASI PENELITIAN

A. Sejarah Singkat Kecamatan Ujung Batu

Kecamatan Ujung Batu

Batu adalah sebuah Kecamatan masuk ke dalam lingkup Kabupaten Rokan Hulu. Kecamatan Ujung Batu merupakan pemekaran dari Kecamatan Tandun yang dahulunya beribukota di Ujung Batu.¹ Dilalui oleh Sungai Rokan dan Sungai Ngaso. Kecamatan Ujung Batu adalah Kecamatan yang memiliki percepatan ekonomi yang bisa dikatakan cukup pesat, karena terletak di wilayah yang strategis, meskipun memiliki luas wilayah yang bisa dikatakan tidak terlalu besar, kota ini menjadi pusat perdagangan di daerah sekitar Rokan Hulu khususnya dari kecamatan lain seperti Rokan IV koto, Pagaran Tapah, Surau Gading, Tandun, dan banyak daerah pedesaan. Penduduk Kabupaten Rokan Hulu yang heterogenlah yang membuat daerah ini menjadi daerah dengan percepatan ekonomi yang cukup pesat, meskipun masih ada tempat atau wilayah yang masih terkotak-kotak, seperti suku batak terletak di Gang Horas, suku Ujung Batu asli di Rokan Kabu jartet tidak membuat perpecahan.

Melihat dari pesatnya perkembangan pertumbuhan dan perekonomian masyarakat di Ujung Batu yang dilandasi dari berbagai aspek pekerjaan mulai dari petani sawit, PNS, tukang becak, dan lain-lain. Kini Ujung Batu juga menjadi sentral perekonomian kerakyatan yang utama sekali pencarian

¹Profil Kecamatan Ujung Batu

ekonomi masyarakat Kabupaten Rokan Hulu, mata pencarian Kecamatan Ujung Batu adalah petani perkebunan kelapa sawit, karet, dan pedagang. Sejarah serta perjalanan singkat Ujung Batu, dulu Ujung Batu disebut-sebut orang tua jaman dahulu adalah tanah bolobieh, karena dahulu Ujung Batu diapit oleh 2 kerajaan, yakni Kerajaan Kunto Darussalam dan Kerajaan Rokan IV Koto, maka berkelahi kedua kerajaan tersebut. Melihat pembangunan di Kecamatan Ujung Batu ruko-ruko yang menjulang, pusat-pusat perbelanjaan, lembaga-lembaga pendidikan, jalan-jalan dibuat 2 jalur, gedung megah kebanggaan masyarakat melayu Ujung Batu (Lembaga Kerapatan Adat Ujung Batu), serta permainan anak-anak dipertandakan ekonomi masyarakat telah mencapai puncak standar.

B. Keadaan Umum Koperasi Simpan Pinjam Riau Mandiri Jaya

Koperasi Simpan Pinjam Riau Mandiri Jaya didirikan pada tahun 2003 dengan No. 348/BH/DISKOP&UKM/3/V/2003 yang berkedudukan di Jln. Sudirman km 4 Ujung Batu Rokan. Adapun visi dan misi didirikannya KSP Riau Mandiri Jaya adalah:

Visi: Menjadikan mitra kerja yang handal dalam permodalan usaha anggota dan menjadi unit usaha unggulan yang mampu membantu anggota koperasi dalam mengatasi permodalan usaha.

Misi:

Menyelenggarakan pelayanan kepada anggota sesuai dengan janji diri koperasi,

menjalankan kegiatan usaha simpan pinjam dengan efektif, efisien, dan transparan, dan meningkatkan manfaat bagi anggota.²

Rapat Anggota

1. Pendirian koperasi
2. Pembahasan konsep anggaran dasar dan penetapan
 - a. Nama koperasi : Koperasi Simpan Pinjam Riau Mandiri Jaya
 - b. Alamat/keudukan: Jln. Jendral Sudirman Km4 Ujung Batu Rokan
3. Maksud dan tujuan adalah untuk meningkatkan kesejahteraan anggota koperasi
4. Simpanan pokok Rp. 100.000/anggota
5. Simpanan wajib Rp. 20.000/anggota/bulan
6. Mengangkat/menetapkan pengurus dan pengawas sebagai berikut:

Pengawas	: Marasi Sinaga
Ketua	: Gogon Sinaga
Wakil ketua	: Rnai Baho
Sekretaris	: Mega Maria
Bendahara	: Winda
7. Jumlah seluruh anggota 132 orang

C. Struktur Koperasi Simpan Pinjam Riau Mandiri Jaya

1. Struktur organisasi koperasi simpan pinjam

²Standar Operasional Prosedur Koperasi Simpan Pinjam Riau Mandiri Jaya

KSP harus memiliki struktur organisasi yang jelas dan tertulis, lengkap dengan uraian tugas, wewenang, dan tanggung jawab dari masing-masing unsur pada struktur organisasi.³

³Standar Kelengkapan Organisasi Koperasi Simpan Pinjam Riau Mandiri Jaya

2. Struktur organisasi koperasi yang memiliki unit usaha simpan pinjam
- Koperasi yang memiliki unit usaha simpan pinjam harus memiliki struktur organisasi yang jelas dan tertulis, lengkap dengan uraian tugas, wewenang dan tanggung jawab dari masing-masing unsur pada struktur organisasi.
 - Unit usaha simpan pinjam harus merupakan bagian dari struktur organisasi koperasi, yang pengelolanya bersifat terpisah dan profesional.
- Bagan Organisasi Koperasi Simpan Pinjam Riau Mandiri Jaya

BAGAN ORGANISASI KOPERASI SIMPAN PINJAM RIAU MANDIRI JAYA

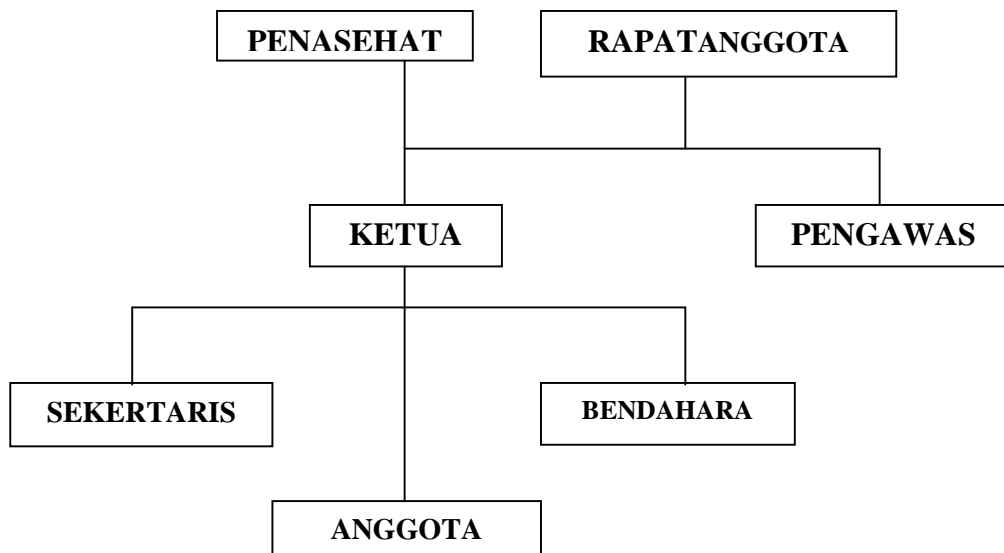

Sumber Data: Kantor Koperasi Simpan Pinjam Riau Mandiri Jaya

Ket:

a. Rapat anggota :

Pe

megang kekuasaan tertinggi dalam struktur organisasi

i. Rapat anggota terdiri dari para anggota koperasi yang telah memenuhi persyaratan seperti yang telah ditetapkan sebagai anggota dalam koperasi.

b. Pengawas : Pengawas merupakan jabatan yang anggotanya dipilih dari anggota koperasi dan tidak boleh merangkap jabatan lain pada koperasi.

c. Ketua koperasi :

Memiliki tanggung jawab baik di dalam maupun di luar organisasi,

dengan uraian tugas selengkapnya sebagai berikut:

1. Memimpin koperasi dan mengkoordinasikan kegiatan seluruh anggota pengurus
2. Mewakilkan koperasi di dalam dan di luar pengadilan
3. Melakukan segala perbuatan sesuai dengan keputusan rapat anggota

d. Sekretaris : Sebagai penanggung jawab administrasi koperasi, adapun uraian tugasnya sebagai berikut:

1. Bertanggung jawab kegiatan administrasi dan perkantoran
2. Mengusahakan kelengkapan organisasi
3. Mengatur jalannya perkantoran

4. Memimpindanmengarahkantugaskaryawan
5. Menghimpundanmenyusunlaporankegiatanbersama bendaharadanpengawas
6. Menyusunrancanganrencana program kerjaorganisasi
7. Mengambilkeputusandibidangkesekretariatan
8. Mendatanganisurat-suratbersamaketua
9. Menetapkanpelaksanaanbimbinganorganisasidannpenyuluhan

e. Bendahara : Menguruskekayaanankeuangankoperasi, antara lain:

1. Bertanggungjawabmasalahkeuangankoperasi
2. Mengaturjalannyapembukuankeuangan
3. Menyusunanggaransetiapbulan
4. Mengawasipenerimaandanpengeluaranuang
5. Menyusunrencanaanggaranandpendapatankoperasi
6. Menyusunlaporankeuangan
7. Mengendalikananggaran
8. Mengambilkeputusandibidangpengelolaankeuanganandanusaha
9. Bersamadenganketuumendatanganisurat yang berhubungandenganbidangkeuanganandanusaha

f. Anggota : Setiap orang yang menanam modal/ sahampada KSP Riau Mandiri Jaya.

