

BAB II
PROFIL PT. BANK BRI SYARIAH KANTOR
CABANG PEKANBARU

A. Sejarah Berdirinya PT. Bank BRI Syariah KC Pekanbaru

Pada awalnya Bank Rakyat Indonesia (BRI) didirikan di Purwokerto, Jawa Tengah oleh Raden Aria Wiriarmaja, Patih Banyumas dengan nama "*hut pen spaarbank der inlandsche bestuurs amtenaren*" atau bank bantuan dan simpanan milik priayi yang berkebangsaan Indonesia (pribumi). Pada awalnya kegiatan bank ini hanya menampung pemasukan angsuran dan para peminjam kas masjid yang dikelola oleh patih tersebut. Selanjutnya setelah modal usaha terkumpul melalui bantuan asisten residen Banyumas, maka pada tanggal 16 Desember 1895 pendirian bank tersebut diresmikan. Tanggal itulah yang kemudian dijadikan sebagai hari kelahiran BRI.¹

PT. BRI (Persero, Tbk) yang didirikan sejak tahun 1895 didasarkan pelayanan pada masyarakat kecil sampai sekarang tetap konsisten, yaitu dengan fokus pemberian fasilitas kredit kepada golongan pengusaha menengah dan kecil. Dalam upaya untuk meningkatkan pelayanan kepada masyarakat, memenuhi kebutuhan masyarakat akan pelayanan perbankan yang bebas bunga, maka pada Desember 2000 dibentuk Tim Pengembangan Bank Syariah BRI untuk mempersiapkan berdirinya unit syariah di BRI. Rapat umum pemegang saham (RPUS) luar biasa pada Juni 2001 berhasil merubah anggaran dasar BRI

¹Dokumen dan Arsip PT. Bank BRI Syariah Kantor Cabang Pekanbaru, 2007

denganmenambah atau mencantumkan kalimat kegiatan usaha berdasarkan prinsip syariah.

Dengan dasar itulah maka pada tanggal 7 Desember 2001 keluar surat Keputusan Direksi mengenai struktur organisasi Unit Syariah pada PT. BRI, struktur organisasi kantor cabang dan kantor cabang pembantu Syariah PT. BRI, Unit Usaha Syariah Kantor Cabang PT. BRI Syariah yang pertama pada tanggal 7 Desember 2002 di Jakarta dan Semarang.

Seiring dengan dunia perbankan syariah yang semakin pesat maka sampai saat ini Unit Usaha Syariah telah berhasil membuka 16 kantor cabang, dan 1 kantor cabang pembantu. Pada tahun 2005 PT. BRI Syariah telah membuka outlet pelayanan menjadi 28 kantor cabang dan 14 kantor cabang pembantu.²

Sedangkan Kantor Cabang PT. Bank BRI Syariah wilayah Pekanbaru didirikan pada tanggal 21 Januari 2005 organisasi Unit Usaha Syariah PP (Persero) SK Direksi BRI No. Kep: S. DIR/ PPP/ 12/ 2001 Tanggal 07 Desember 2001 yang lokasinya terletak di jalan HR. Juanda No. 188- 1889, Pekanbaru.

Demikian seterusnya akan dikembangkan jaringan berbasis IT (ilmu dan teknologi) dengan memanfaatkan jaringan BRI Syariah yang berbasis IT di tahun-tahun yang akan datang merambah sampai ke pelosok-pelosok desa guna menggerakkan sector perekonomian wilayah. Sama halnya seperti BRI Unit Desa, yang tersebar di pelosok-pelosok tanah air, yang kehadirannya selaku lembaga perbankan di sector pedesaan dan keandalannya telah diakui oleh dunia internasional.

²Dokumen dan Arsip PT. Bank BRI Syariah Kantor Cabang Pekanbaru, 2007

B. Falsafah dan Landasan Hukum PT. Bank BRI Syariah Kantor Cabang Pekanbaru

1. Falsafah Dasar

Falsafah dasar PT. Bank BRI Syariah Cabang Pekanbaru mengacu kepada ajaran agama Islam yang bersumber kepada Al-Qur'an, Hadits/As-Sunnah dan Ijtihad. Yang mengajarkan kepada umatnya untuk berusaha mendapatkan kehidupan yang baik di akhirat. Memperoleh kehidupan yang baik di dunia dan di akhirat inilah yang dapat menjamin dicapainya kesejahteraan hidup lahir dan batin.

Dengan demikian, kesejahteraan yang hendak dicapai itu adalah sebagaimana perintah Allah SWT dalam Al-Qur'an disebutkan Surah Al-Baqarah (2): 201:

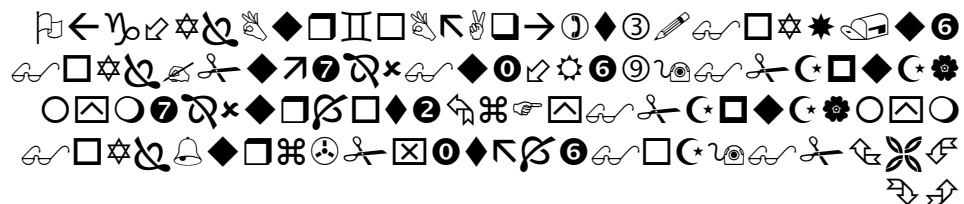

Artinya: *"dan di antara mereka ada orang yang berdoa: "Ya Tuhan Kami, berilah Kami kebaikan di dunia dan kebaikan di akhirat dan peliharalah Kami dari siksa neraka".³*

2. Landasan Hukum Bank Syariah (Unit Usaha Syariah Kantor Cabang Syariah)

- a. UU No. 7 Tahun 1992 yang telah dirubah dengan UU Nomor 10 Tahun 1998
- b. UU No. 23 Tahun 1999 tentang Bank Indonesia

³Departemen AgamaRI, *al-Qur'an dan Terjemahan*, (Bandung: Mizan Publishing House, 2010), h. 32

- c. PBI No. 4/ 1. PBI/ 2002 Tentang kegiatan usaha bank umum konvensional menjadi bank umum berdasarkan prinsip syariah dan pembukaan kantor bank berdasarkan prinsip syariah oleh bank umum konvensional.
- d. RUPS luar biasa PT. Bank Rakyat Indonesia (Persero) tanggal 23 Juni 2001
- e. SK DIR. BRI No. Kep: S.74 DIR/PPP/12/2001 tanggal 7 Desember 2001
- f. SK DIR. BRI. No. Kep: S. 75 DIR/PPP/12/2001 tanggal 7 Desember 2001

SK Direksi BRI No. Kep: S. 74 DIR/PPP/12/2001 tanggal 7 Desember 2001 tentang Organisasi Unit Usaha Syariah PT. BRI (Persero)

Pasal 1: Tugas utama Unit Usaha Syariah adalah merencanakan, mengorganisasikan, mengembangkan, usaha perbankan berdasarkan prinsip syariah dalam rangka meningkatkan bisnis BRI secara keseluruhan sekaligus melakukan pembinaan dan pengawasan terhadap kantor cabang atau kantor cabang pembantu. BRI Syariah berdasarkan strategi yang telah ditetapkan.

Pasal 2 : Unit Usaha Syariah berada di bawah binaan Direktur bisnis mikro dan ritel.

Pasal 3 : Organisasi Unit Usaha Syariah dipimpin oleh kepala unit usaha syariah terdiri dari 4 bagian dan 1 group staff perencanaan serta kantor-kantor cabang, sebagai berikut:

- 1) Group staff perencana
- 2) Bagian pengembangan bisnis
- 3) Bagian pengembangan sumber daya dan hubungan lembaga
- 4) Bagian pengembangan organisasi dan teknologi
- 5) Bagian penyelia
- 6) Kantor-kantor cabang BRI Syariah.⁴

C. VisidanMisi PT. Bank BRI Syariah KC Pekanbaru

1. Visi

Menjadi bank ritel modern terkemuka dengan ragam layanan finansial sesuai kebutuhan nasabah dengan jangkauan termudah untuk kehidupan lebih bermakna.

2. Misi

- a. Memahami keragaman individu dan mengakomodasi beragam kebutuhan finansial nasabah.
- b. Menyediakan produk dan layanan yang mengedepankan etik sesuai dengan prinsip-prinsip syariah.
- c. Menyediakan akses ternyaman melalui berbagai sarana kapan pun dan dimana pun.

⁴Dokumen dan Arsip PT. Bank BRI Syariah Kantor Cabang Pekanbaru, 2007

- d. Memungkinkan setiap individu untuk meningkatkan kualitas hidup dan meneghidupkan ketenteraman pikiran.⁵

D. Budaya Kerja PT. Bank BRI Syariah KC Pekanbaru

1. Profesional

Kesungguhan dalam melakukan tugas sesuai dengan teknis dan etika yang telah ditentukan.

2. Antusias

Semangat atau dorongan untuk berperan aktif dan mendalam pada setiap aktivitas kerja.

3. Penghargaan terhadap SDM

Menempatkan dan menghargai karyawan sebagai modal utama perusahaan dengan menjalankan upaya-upaya yang optimal mulai dari perencanaan, perekrutan, pengembangan dan pemberdayaan SDM yang berkualitas, serta memperlakukannya baik sebagai individu maupun kelompok berdasarkan azas saling percaya, terbuka, adil dan menghargai.

4. Tawakal

Optimisme yang diawali dengan doa yang sungguh-sungguh, dimanifestasikan dengan upaya yang sungguh-sungguh dan diakhiri dengan keikhlasan atas hasil yang dicapai.

5. Integritas

⁵Annual Report PT Bank BRI Syariah Tahun 2013, h. 8

Kesesuaian antara kata dan perbuatan dalam menerapkan etik kerja, nilai-nilai, kebijakan dan peraturan organisasi secara konsisten sehingga memegang teguh etik profesionalitas, meskipun dalam keadaan yang sulit untuk melakukannya.

6. Berorientasi Bisnis

Tanggap terhadap perubahan dan peluang, selalu berpikir dan berbuat untuk menghasilkan nilai tambah dalam pekerjaannya

a.

7. Kepuasan Pelanggan

Memiliki kesadaran, sikap serta tindakan yang bertujuan memuaskan pelanggan eksternal dan internal di lingkungan perusahaan.⁶

E. Produk-Produk Bank BRI Syariah

Sama halnya dengan bank konvensional, bank syariah juga menawarkan nasabah dengan beragam produk perbankan. Hanya saja perbedaan dengan bank konvensional adalah dalam hal penentuan harga baik terhadap harga jual maupun harga belinya. Berikut jenis-jenis produk yang ditawarkan oleh PT. BRI Syariah kepada nasabah adalah:

1. Produk penghimpunan dana

a) Prinsip wadiah (Giro Wadiah)

⁶Dokumen dan Arsip PT. Bank BRI Syariah Kantor Cabang Pekanbaru.

- b) Prinsip Mudharabah: Mudharabah Mutlaqah dan Mudharabah Muqayyadah.

Adapun produk penghimpunan yang ada pada PT Bank BRI Syariah diantaranya:

- a) Tabungan Faedah BRISyariah iB
- b) Tabungan Haji BRISyariah iB
- c) Tabungan Impian BRISyariah iB
- d) TabunganKu BRISyariah iB
- e) Giro BRISyariah iB
- f) Deposito BRISyariah iB

2. Produk penyaluran dana

- a) Prinsip jual beli meliputi Murabahah, Istishna, dan salam
- b) Prinsip sewa (Ijarah wa iqtina dan Ijarah Muntahiya Bittamlik)
- c) Prinsip bagi hasil meliputi Musyarakah, Mudharabah Mutlaqah, Mudharabah Muqayyadah
- d) Jasa Perbankan meliputi Qardh, Hiwalah, Rahn

Adapun jenis produk penyaluran dana yang ada pada PT Bank BRI Syariah diantaranya:

- a) KPR (Kepemilikan Rumah) BRISyariah iB
- b) KPR (Kepemilikan Rumah) Sejahtera BRISyariah iB
- c) KKB (Kepemilikan Kendaraan Bermotor) BRISyariah iB
- d) KMG (Kepemilikan Multi Guna) BRISyariah iB
- e) PKE (Pembiayaan Kepemilikan Emas) BRISyariah iB

- f) Gadai BRISyariah iB
- g) Mikro 25 BRISyariah iB
- h) Mikro 75 BRISyariah iB
- i) Mikro 500 BRISyariah iB
- j) Pembiayaan Koperasi Karyawan
- k) Pembiayaan Konstruksi Pengembangan Perumahan untuk Developer
- l) Pembiayaan Kepemilikan Kendaraan Usaha

3. Jasa-jasa perbankan

- a) Wakalah (Arranger, Agency)
- b) Sharf (Jual beli valuta asing)
- c) Kafalah (Garansi Bank)
- d) Ijarah (Sewa).

Adapun jenis produk jasa yang ditawarkan PT Bank BRI Syariah diantaranya:

- a) Kartu ATM BRISyariah dan Kartu Debit BRISyariah
- b) Kartu co-branding
- c) CMS (Cash Management System)
- d) University / School Payment System (SPP)
- e) e-Payroll
- f) Jaringan ATM BRISyariah, ATM BRI, ATM Bersama, ATM Prima
- g) Electronic Data Capture (EDC)
- h) SMS Banking
- i) Mobile BRIS

j) CalIBRIS 500-789

k) BRIS Remittance.⁷

Organisasi PT. Bank BRI Syariah KC Pekanbaru

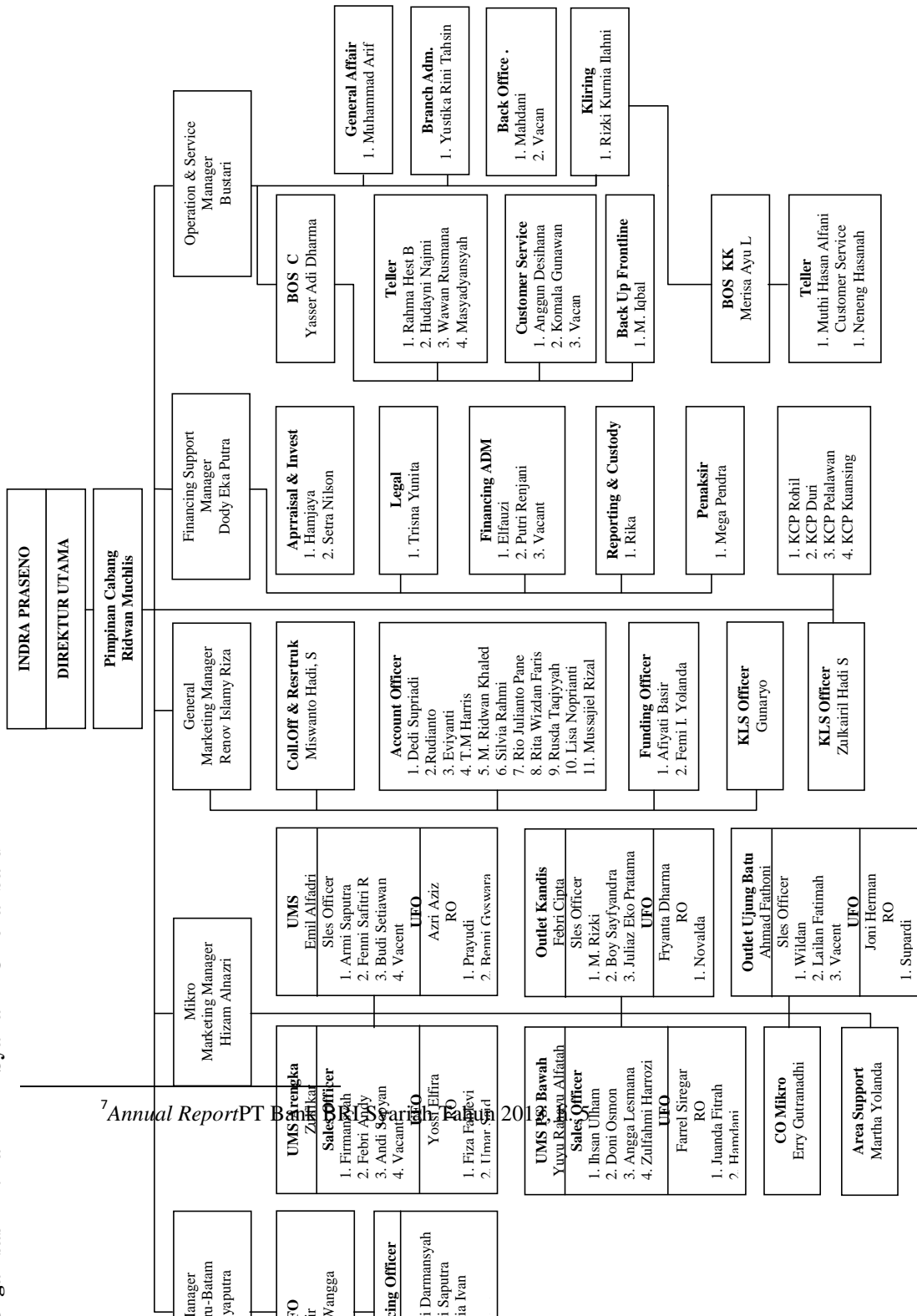

⁷Annual Report PT Bank BRI Syariah KC Pekanbaru 2017