

BAB II

GAMBARAN UMUM PT BANK SYARIAH MANDIRI

A. Profil Perusahaan

Saat ini, dunia perbankan Indonesia tidak hanya didominasi oleh bank yang berkonsep konvensional, tetapi bank yang berkonsep syariah pun mulai menjamur untuk meramaikan persaingan antar bank di Indonesia. Bank Syariah Mandiri merupakan salah satu bank yang berkonsep syariah di Indonesia. Bank syariah mandiri juga merupakan salah satu pelopor berdirinya bank-bank berkonsep syariah di Indonesia dan merupakan salah satu bank syariah terbesar di Indonesia saat ini.

PT. Bank Syariah Mandiri didirikan pada tanggal 25 Oktober 1999 dan mulai beroperasi pada tanggal 1 November 1999. Modal dasar pendirian Bank Syariah Mandiri sebesar Rp. 2,5 triliun rupiah dengan modal disetor sebesar Rp. 1,5 triliun rupiah. Saat ini Bank Syariah Mandiri telah memiliki total kantor cabang mencapai 1.171 kantor, di luar cabang unit bisnis mikro. Dari jumlah tersebut, sebanyak 977 unit berstatus Kantor Cabang (KC) dan Kantor Cabang Pembantu (KCP) serta 194 unit berupa Kantor Kas (KK) yang semuanya tersebar di 33 provinsi di Indonesia. Selain itu Bank Syariah Mandiri juga memiliki jaringan ATM sejumlah 220 ATM Syariah Mandiri, 4.795 ATM Mandiri, 20,487 ATM Bersama (termasuk ATM Mandiri dan ATM BSM), 14.403 ATM Prima, 121.743 unit EDC BCA, 7.053 ATM BCA dan & 7.435 unit Malaysia Electronic Payment System (MEPS). Sampai saat

ini, hampir 100% saham BSM masih milik Bank Mandiri. Hanya satu lembar saham yang dimiliki oleh Mandiri Sekuritas.¹ Ini membuktikan bahwa Bank Syariah Mandiri merupakan salah satu bank dengan prinsip syariah terbesar di Indonesia.

B. Sejarah Singkat Bank Syariah Mandiri Cabang Tembilahan

PT. Bank Syariah Mandiri memperluas jaringannya dengan membuka kantor-kantor cabang ataupun kantor cabang pembantu diseluruh nusantara. Salah satunya ialah dengan membuka Bank Syariah Mandiri Kantor Cabang Pembantu Tembilahan Kabupaten Indragiri Hilir Propinsi Riau.

BSM KCP Tembilahan diresmikan pada tanggal 29 Juni 2009 dan merupakan hari pertama operasional untuk melayani nasabah. Pembukaan BSM KCP Tembilahan ini diresmikan oleh Bapak Edwin Siregar (Kepala Divisi Jaringan BSM Sumatera) dan Bapak Bagus Hudiono (Kepala BSM Cabang Pekanbaru) serta dihadiri oleh Wakil Bupati Inhil Bapak Rosman Malomo, yang bertempat di jalan M. Boya No.4 Tembilahan.

Adapun perkembangan BSM KCP Tembilahan saat ini cukup signifikan, sebagai bank syariah baru di Tembilahan, BSM sudah mendapatkan banyak simpati dari masyarakat Indragiri Hilir khususnya Tembilahan. Sehingga banyak nasabah perorangan, perusahaan maupun

¹ Bank Syariah Mandiri, "*Profil Perusahaan*", diakses pada 10 November 2014 dari <http://www.syariahmandiri.co.id/2014/11/profil.html>

lembaga pemerintahan yang membuka rekening (giro, Tabungan dan Deposito) maupun mengajukan pembiayaan di BSM KCP Tembilahan.²

C. Visi, Misi, Budaya Perusahaan dan Prinsip Operasional Bank Syariah Mandiri

1. Visi dan Misi Bank Syariah Mandiri

Visi dari Bank Syariah Mandiri adalah “Menjadi Bank Syariah Terpercaya Pilihan Mitra Usaha”. Sedangkan misi yang ingin dicapai oleh Bank Syariah Mandiri adalah sebagai berikut:

- a. Menciptakan suasana pasar perbankan syariah agar dapat berkembang dengan mendorong terciptanya syarikat dagang yang terkoordinasi dengan baik.
- b. Mencapai pertumbuhan dan keuntungan yang berkesinambungan melalui kinerja dengan mitra strategis agar menjadi bank syariah terkemuka di Indonesia yang mampu meningkatkan nilai bagi para pemegang saham dan memberikan kemaslahatan bagi masyarakat luas.
- c. Mempekerjakan pegawai yang profesional dan sepenuhnya mengerti operasional perbankan syariah.
- d. Menunjukkan komitmen terhadap standar kinerja operasional perbankan dengan pemanfaatan teknologi mutakhir, serta memegang teguh prinsip keadilan, keterbukaan dan kehati-hatian.

² Roma Agus Fadillah, Operational Officer Bank Syariah Mandiri Cabang Pembantu Tembilahan, *wawancara*, Tembilahan, 6 November 2014.

- e. Mengutamakan mobilisasi pendanaan dari golongan masyarakat menengah dan ritel, memperbesar portofolio pembiayaan untuk skala menengah dan kecil, serta mendorong terwujudnya manajemen zakat, infaq dan shadaqah yang lebih efektif sebagai cerminan kepedulian sosial.
- f. Meningkatkan permodalan sendiri dengan mengundang perbankan lain, segenap lapisan masyarakat dan investor baik lokal maupun asing.

2. Budaya Perusahaan

Bank Syariah Mandiri sebagai bank yang beroperasi atas dasar prinsip syariah Islam menetapkan budaya perusahaan yang mengacu kepada sikap akhlaqul karimah (budi pekerti mulia), yang terangkum dalam lima sikap dasar yang disingkat SIFAT, yaitu:

- a. *Siddiq*

Menjaga martabat dengan integritas. Awali dengan niat hati tulus, berpikir jernih, bicara benar, sikap terpuji dan perilaku teladan.

- b. *Istiqomah*

Konsisten adalah kunci menuju sukses. Pegang teguh komitmen, sikap optimis, pantang menyerah, kesabaran dan percaya diri.

- c. *Fathonah*

Profesional adalah gaya kerja kami. Semangat belajar berkelanjutan, cerdas, inovatif, terampil dan adil.

d. *Amanah*

Terpercaya karena penuh tanggung jawab. Menjadi terpercaya, cepat tanggap, obyektif, akurat dan disiplin.

e. *Tabligh*

Kepemimpinan berlandaskan kasih sayang. Selalu transparan, membimbing, visioner, komunikatif dan memberdayakan.³

3. Prinsip Operasional

Dalam operasionalnya, Bank Syariah Mandiri berada dalam koridor prinsip-prinsip sebagai berikut:⁴

a. Keadilan

Bank Syariah Mandiri memberikan bagi hasil, transfer prestasi dari mitra usaha sesuai dengan kerjanya masing-masing dalam proporsi yang adil. Aplikasi prinsip keadilan tersebut adalah pembagian keuntungan antara bank dan pengusaha atas dasar volume penjualan riil. Besarnya pembagian keuntungan tergantung kepada besarnya kontribusi modal masing-masing serta posisi resiko yang disepakati. Semakin besar hasil usaha yang diperoleh pengusaha maka semakin besar pula hasil yang diperoleh pemilik dana. Dalam menjalankan usaha pembiayaan semuanya berlandaskan keadilan dalam berbagi laba sesuai kontribusi dan resiko. Penghargaan akan faktor upaya

³ Bank Syariah Mandiri, “*Gambaran Umum Visi dan Misi*”, diakses pada 10 November 2014 dari <http://www.syariahamandiri.co.id/2014/11/gambaran-umum-visi-dan-misi.html>

⁴ Mini Profile, *Menemukan Kembali Konsep Perbankan Modern*, (Jakarta, Bank Syariah Mandiri), Edisi Juni 2001.

(skill, pemikiran, kerja keras dan waktu) mendapatkan tempat yang sepadan dengan faktor modal dan resiko.

b. Kemitraan

Posisi nasabah investor, pengguna dan bank berada dalam hubungan yang sejajar sebagai mitra usaha yang saling bersinergi untuk memperoleh keuntungan bersama yang menguntungkan dan bertanggung jawab.

c. Transparansi (keterbukaan)

Transparansi merupakan faktor inheren yang melekat dan menjadi bagian dalam sistem perbankan syariah. Melalui laporan keuangan bank yang terbuka secara berkesinambungan, nasabah pemilik dana dapat dengan segera mengetahui tingkat keamanan dana, situasi dunia usaha, kondisi perekonomian bahkan manajemen bank.

d. Universal

Dalam kemitraan Bank Syariah Mandiri harus menjadi alat ampuh untuk mendukung perkembangan usaha tanpa membedakan suku, agama, ras dan golongan dalam masyarakat sesuai dengan prinsip Islam sebagai rahmatan lil alamin.

D. Struktur Organisasi Bank Syariah Mandiri Cabang Tembilahan

Struktur Organisasi merupakan gambaran suatu perusahaan secara sederhana, memperlihatkan wewenang dan tanggung jawab baik secara vertical maupun horizontal serta memberikan gambaran tentang satuan-satuan

kerja dalam suatu organisasi, dan menjelaskan hubungan-hubungan yang ada untuk membantu bagi pimpinan ataupun ketua umum dalam mengidentifikasi, mengkoordinir tingkatan-tingkatan dan seluruh fungsi yang ada dalam suatu organisasi.

Sruktur Organisasi mempunyai arti penting dalam mencapai tujuan dari PT. Bank Syariah Mandiri KCP Tembilahan yang disusun dengan ketentuan yang berlaku. Yang mana intinya adalah menjelaskan segala fungsi kewajiban dan tanggung jawab personil pada setiap bidang atau bagian yang sudah ditempati.

Secara Umum Struktur Organisasi PT. Bank Syariah Mandiri KCP Tembilahan dapat dilihat dibawah ini :

Gambar 2.1

Struktur organisasi Bank Syariah Mandiri KCP Tembilahan

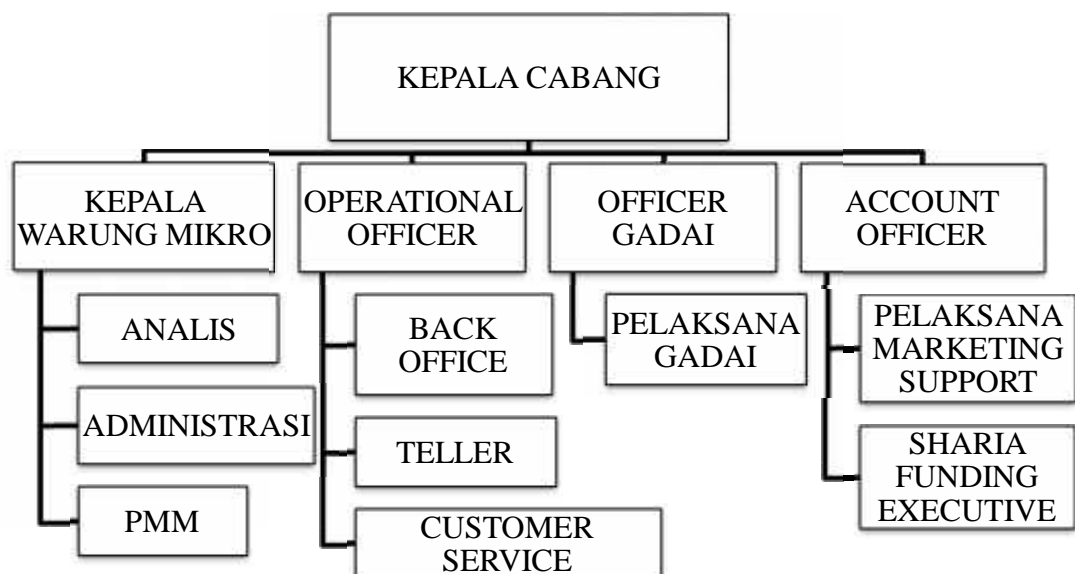

E. Produk-Produk Pembiayaan Bank Syariah Mandiri Cabang Tembilahan

Secara umum semua produk pembiayaan yang dikeluarkan oleh Bank Syariah Mandiri ada di Bank Syariah Mandiri Cabang Tembilahan ini. Produk-produk pembiayaan yang ada diantaranya:

1. Pembiayaan Warung Mikro
2. Pembiayaan Perumahan Griya BSM
3. Pembiayaan Pensiun
4. Pembiayaan Eduka (Pendidikan)
5. Pembiayaan Multiguna
6. Pembiayaan Konsumer
7. Pembiayaan Produktif
8. Pembiayaan Kendaraan Bermotor
9. Pembiayaan Talangan Haji dan Umrah
10. Pembiayaan Koperasi Karyawan