



PENERAPAN DATA MINING UNTUK ANALISA POLA BELANJA MENGGUNAKAN ALGORITMA *FREQUENT PATTERN GROWTH (FP-GROWTH)*

TUGAS AKHIR

Diajukan Sebagai Salah Satu Syarat
untuk Memperoleh Gelar Sarjana Komputer pada
Program Studi Sistem Informasi

Oleh:

YUFI ARMANDA

11553104740



UIN SUSKA RIAU

FAKULTAS SAINS DAN TEKNOLOGI
UNIVERSITAS ISLAM NEGERI SULTAN SYARIF KASIM RIAU
PEKANBARU
2023

Hak Cipta Dilindungi Undang-Undang

1. Dilarang mengutip sebagian atau seluruh karya tulis ini tanpa mencantumkan dan menyebutkan sumber:

a. Pengutipan hanya untuk kepentingan pendidikan, penelitian, penulisan karya ilmiah, penyusunan laporan, penulisan kritik atau tinjauan suatu masalah.

b. Pengutipan tidak merugikan kepentingan yang wajar UIN Suska Riau.

2. Dilarang mengumumkan dan memperbanyak sebagian atau seluruh karya tulis ini dalam bentuk apapun tanpa izin UIN Suska Riau.

© Hak cipta milik UIN Suska Riau

State Islamic University of Sultan Syarif Kasim Riau



LEMBAR PERSETUJUAN

PENERAPAN DATA MINING UNTUK ANALISA POLA BELANJA MENGGUNAKAN ALGORITMA FREQUENT PATTERN GROWTH (FP-GROWTH)

TUGAS AKHIR

Oleh:

YUFI ARMANDA
11553104740

Telah diperiksa dan disetujui sebagai Laporan Tugas Akhir di Pekanbaru, pada tanggal 10 Januari 2023

Ketua Program Studi

Eki Saputra, S.Kom., M.Kom.
NIP. 198307162011011008

Pembimbing

M. Afdal, ST., M.Kom.
NIK. 130517052

© Hak cipta milik UIN Suska Riau

Hak Cipta Dilindungi Undang-Undang

1. Dilarang mengutip sebagian atau seluruh karya tulis ini tanpa mencantumkan dan menyebutkan sumber:
 - a. Pengutipan hanya untuk kepentingan pendidikan, penelitian, penulisan karya ilmiah, penyusunan laporan, penulisan kritik atau tinjauan suatu masalah.
 - b. Pengutipan tidak merugikan kepentingan yang wajar UIN Suska Riau.
2. Dilarang mengumumkan dan memperbanyak sebagian atau seluruh karya tulis ini dalam bentuk apapun tanpa izin UIN Suska Riau.

State Islamic University of Sultan Syarif Kasim Riau

UIN SUSKA RIAU



LEMBAR PENGESAHAN

PENERAPAN DATA MINING UNTUK ANALISA POLA BELANJA MENGGUNAKAN ALGORITMA FREQUENT PATTERN GROWTH (FP-GROWTH)

TUGAS AKHIR

Oleh:

YUFI ARMANDA

11553104740

Telah dipertahankan di depan sidang dewan penguji sebagai salah satu syarat untuk memperoleh gelar Sarjana Komputer Fakultas Sains dan Teknologi Universitas Islam Negeri Sultan Syarif Kasim Riau di Pekanbaru, pada tanggal 20 Desember 2022

Pekanbaru, 20 Desember 2022

Mengesahkan,

Ketua Program Studi

Eki Saputra, S.Kom., M.Kom.

NIP. 198307162011011008



DEWAN PENGUJI:

Ketua : Arif Marsal, Lc., MA.

Sekretaris : M. Afdal, ST., M.Kom.

Anggota 1 : Inggih Permana, ST., M.Kom.

Anggota 2 : Dr. Rice Novita, S.Kom., M.Kom.

© Hak cipta milik UIN Suska Riau

Hak Cipta Dilindungi Undang-Undang

1. Dilarang mengutip sebagian atau seluruh karya tulis ini tanpa mencantumkan dan menyebutkan sumber:
 - a. Pengutipan hanya untuk kepentingan pendidikan, penelitian, penulisan karya ilmiah, penyusunan laporan, penulisan kritik atau tinjauan suatu masalah.
 - b. Pengutipan tidak merugikan kepentingan yang wajar UIN Suska Riau.
2. Dilarang mengumumkan dan memperbanyak sebagian atau seluruh karya tulis ini dalam bentuk apapun tanpa izin UIN Suska Riau.



Lampiran Surat :
 Nomor : Nomor 25/2021
 Tanggal : 10 September 2021

SURAT PERNYATAAN

Saya yang bertandatangan di bawah ini:

Nama : YUFI ARMANDA
 NIM : 1155 3104 790
 Tempat/Tgl. Lahir : Tembilahan, 16 okt 1997
 Fakultas/Pascasarjana : Sains dan teknologi
 Prodi : sistem informasi
 Judul Disertasi/Thesis/Skripsi/Karya Ilmiah lainnya*:
PENERAPAN DATA MINING UNTUK ANALISA POLA BELANJA
MENGGUNAKAN ALGORITMA FREQUENT PATTERN GROWTH (FP-GROWTH)

Menyatakan dengan sebenar-benarnya bahwa :

1. Penulisan Disertasi/Thesis/Skripsi/Karya Ilmiah lainnya* dengan judul sebagaimana tersebut di atas adalah hasil pemikiran dan penelitian saya sendiri.
2. Semua kutipan pada karya tulis saya ini sudah disebutkan sumbernya.
3. Oleh karena itu Disertasi/Thesis/Skripsi/Karya Ilmiah lainnya* saya ini, saya nyatakan bebas dari plagiat.
4. Apa bila dikemudian hari terbukti terdapat plagiat dalam penulisan Disertasi/Thesis/Skripsi/(Karya Ilmiah lainnya)* saya tersebut, maka saya bersedia menerima sanksi sesuai peraturan perundang-undangan.

Demikianlah Surat Pernyataan ini saya buat dengan penuh kesadaran dan tanpa paksaan dari pihak manapun juga.

Pekanbaru, 10-01-2023
 Yang membuat pernyataan

 METERAN
 TEMPAT
 E1CE1AKX179354202
 YUFI ARMANDA
 NIM: 11553104790

*pilih salah satu sesuai jenis karya tulis

- Hak Cipta Dilindungi Undang-Undang
1. Dilarang mengutip sebagian atau seluruh karya tulis ini tanpa mencantumkan dan menyebutkan sumber:
 - a. Pengutipan hanya untuk kepentingan pendidikan, penelitian, penulisan karya ilmiah, penyusunan laporan, penulisan kritik atau tinjauan suatu masalah.
 - b. Pengutipan tidak merugikan kepentingan yang wajar UIN Suska Riau.
 2. Dilarang mengumumkannya dan memperbanyak sebagian atau seluruh karya tulis ini dalam bentuk apapun tanpa izin UIN Suska Riau.

LEMBAR HAK ATAS KEKAYAAN INTELEKTUAL

Tugas Akhir yang tidak diterbitkan ini terdaftar dan tersedia di Perpustakaan Universitas Islam Negeri Sultan Syarif Kasim Riau adalah terbuka untuk umum, dengan ketentuan bahwa hak cipta ada pada penulis. Referensi kepustakaan diperkenankan dicatat, tetapi pengutipan atau ringkasan hanya dapat dilakukan atas izin penulis dan harus dilakukan mengikuti kaedah dan kebiasaan ilmiah serta menyebutkan sumbernya.

Penggandaan atau penerbitan sebagian atau seluruh Tugas Akhir ini harus memperoleh izin tertulis dari Dekan Fakultas Sains dan Teknologi, Universitas Islam Negeri Sultan Syarif Kasim Riau. Perpustakaan dapat meminjamkan Tugas Akhir ini untuk anggotanya dengan mengisi nama, tanda peminjaman dan tanggal pinjam pada *form* peminjaman.

Hak Cipta Dilindungi Undang-Undang

1. Dilarang mengutip sebagian atau seluruh karya tulis ini tanpa mencantumkan dan menyebutkan sumber:
 - a. Pengutipan hanya untuk kepentingan pendidikan, penelitian, penulisan karya ilmiah, penyusunan laporan, penulisan kritik atau tinjauan suatu masalah.
 - b. Pengutipan tidak merugikan kepentingan yang wajar UIN Suska Riau.
2. Dilarang mengumumkan dan memperbanyak sebagian atau seluruh karya tulis ini dalam bentuk apapun tanpa izin UIN Suska Riau.

LEMBAR PERNYATAAN

Dengan ini saya menyatakan bahwa dalam Tugas Akhir ini tidak terdapat karya yang pernah diajukan untuk memperoleh gelar kesarjanaan di suatu Perguruan Tinggi, dan sepanjang pengetahuan saya juga tidak terdapat karya atau pendapat yang pernah ditulis atau diterbitkan oleh orang lain kecuali yang secara tertulis diacu dalam naskah ini dan disebutkan di dalam daftar pustaka.

Pekanbaru, 20 Desember 2022

Yang membuat pernyataan,

YUFI ARMANDA

NIM. 11553104740

Hak Cipta Dilindungi Undang-Undang

1. Dilarang mengutip sebagian atau seluruh karya tulis ini tanpa mencantumkan dan menyebutkan sumber:
 - a. Pengutipan hanya untuk kepentingan pendidikan, penelitian, penulisan karya ilmiah, penyusunan laporan, penulisan kritik atau tinjauan suatu masalah.
 - b. Pengutipan tidak merugikan kepentingan yang wajar UIN Suska Riau.
2. Dilarang mengumumkan dan memperbanyak sebagian atau seluruh karya tulis ini dalam bentuk apapun tanpa izin UIN Suska Riau.



LEMBAR PERSEMBAHAN

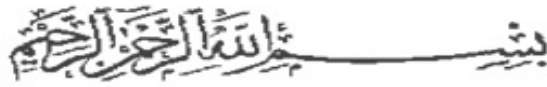

“Allah tidak membebani seseorang melainkan sesuai dengan kesanggupannya” (QS. Al - Baqarah : 286).

Alhamdulillah rabbil alamin, segala puji bagi Allah SWT yang telah memberikan taufik, hidayah, ilmu pengetahuan, kesehatan, dan kesempatan dalam penyelesaian Tugas Akhir ini. Tugas Akhir ini saya persembahkan kepada:

1. Ayah Ifdiarman, ayahanda tercinta adalah seorang bapak yang telah membesarkan saya, memenuhi segala keperluan saya hingga saat ini, selalu mengorbankan waktu, tenaga untuk anak-anaknya tersayang, dan selalu memberikan kasih sayang yang penuh kepada anak-anak.
2. Ibu Yuldaleni, ibunda tercinta yang telah melahirkan saya, membesarkan hingga saya tumbuh dewasa. Tidak ada kata letih yang terucap, hanya kasih sayang yang selalu diberikan kepada anak-anaknya tersayang.
3. Abang Wahyudi, Kakak Eflidayati, dan Adik Ilham Armansyah, yang selalu menjadi panutan dan kebanggaan keluarga serta menjadi seorang yang sangat menyayangi orang tua dan yang telah *support* saya untuk selalu berusaha dan tidak menyerah apapun yang terjadi.

Semoga Allah SWT selalu melimpahkan rahmat, hidayah-Nya dan melimpahkan segala kebaikan yang telah diberikan, sehingga kita menjadi khali-fah yang selalu bersyukur dan selalu berada di jalan yang benar, *Aamiin ya rabbal alamiin*.

Hak Cipta Dilindungi Undang-Undang

© Hak cipta milik UIN Suska Riau

Islamic University of Sultan Syarif Kasim Riau

1. Dilarang mengutip sebagian atau seluruh karya tulis ini tanpa mencantumkan dan menyebutkan sumber:
 - a. Pengutipan hanya untuk kepentingan pendidikan, penelitian, penulisan karya ilmiah, penyusunan laporan, penulisan kritik atau tinjauan suatu masalah.
 - b. Pengutipan tidak merugikan kepentingan yang wajar UIN Suska Riau.
2. Dilarang mengumumkan dan memperbanyak sebagian atau seluruh karya tulis ini dalam bentuk apapun tanpa izin UIN Suska Riau.

KATA PENGANTAR

Assalamu'alaikum Wr. Wb.

Alhamdulillah rabbil'alamin. Puji syukur kehadirat Allah SWT yang selalu memberikan limpahan rahmat dan karunia-Nya kepada penulis hingga mampu menyelesaikan penelitian sekaligus penulisan laporan Tugas Akhir ini. Shalawat serta salam penulis kirimkan untuk junjungan Nabi Muhammad SAW dengan mengucapkan "*Allahummasolli 'alamuhammad, Wa'alaalimuhammad*".

Laporan Tugas Akhir ini merupakan salah satu prasyarat untuk memenuhi persyaratan akademis dalam rangka meraih gelar Sarjana Komputer pada Program Studi Sistem Informasi, Fakultas Sains dan Teknologi, Universitas Islam Negeri Sultan Syarif Kasim Riau. Selama menyelesaikan Tugas Akhir ini, penulis telah banyak mendapatkan bimbingan, bantuan, dan petunjuk dari banyak pihak baik secara moril maupun materil. Pada kesempatan ini penulis ingin mengucapkan terima kasih yang sebesar-besarnya kepada:

1. Bapak Prof. Dr. Hairunas, M.Ag sebagai Rektor Universitas Islam Negeri Sultan Syarif Kasim Riau.
2. Bapak Dr. Hartono, M.Pd sebagai Dekan Fakultas Sains dan Teknologi.
3. Bapak Eki Saputra, S.Kom., M.Kom sebagai Ketua Program Studi Sistem Informasi.
4. Ibu Siti Monalisa, ST., M.Kom sebagai Sekretaris Program Studi Sistem Informasi.
5. Bapak Syaifullah, SE., M.Sc sebagai Dosen Pembimbing Akademik yang telah meluangkan waktu untuk membimbing dan memotivasi dari semester awal hingga akhir.
6. Bapak M. Afdal, ST., M.Kom sebagai Dosen Pembimbing Tugas Akhir ini yang telah banyak membantu penulis, memberikan banyak nasehat serta ilmu pengetahuan baik secara akademis maupun arahan yang sangat berharga yang penulis dapatkan dalam menyelesaikan Tugas Akhir ini.
7. Bapak Arif Marsal, Lc., MA sebagai Ketua Sidang Tugas Akhir yang telah meluangkan waktu, memberikan masukan, dan arahan yang sangat membantu pengembangan diri dalam menyelesaikan Tugas Akhir ini.
8. Bapak Inggih Permana, ST., M.Kom sebagai Penguji I sidang Tugas Akhir.
9. Ibu Dr. Rice Novita, S.Kom., M.Kom sebagai Penguji II sidang Tugas Akhir.
10. Dosen Program Studi Sistem Informasi yang telah memberikan banyak ilmu dan motivasi yang tak terhingga saat ini.



Hak Cipta Dilindungi Undang-Undang

1. Dilarang mengutip sebagian atau seluruh karya tulis ini tanpa mencantumkan dan menyebutkan sumber:
 - a. Pengutipan hanya untuk kepentingan pendidikan, penelitian, penulisan karya ilmiah, penyusunan laporan, penulisan kritik atau tinjauan suatu masalah.
 - b. Pengutipan tidak merugikan kepentingan yang wajar UIN Suska Riau.
2. Dilarang mengumumkan dan memperbanyak sebagian atau seluruh karya tulis ini dalam bentuk apapun tanpa izin UIN Suska Riau.

© Hak Cipta milik UIN Suska Riau

State Islamic University of Sultan Syarif Kasim Riau

11. Pegawai dan Staff Program Sistem Informasi yang telah bersedia meluangkan waktu dan tenaga membantu hingga mempermudah dalam pengu-rasan administrasi Tugas Akhir.
12. Kedua orang tua, Ayah penulis Ifdiarman dan Ibu penulis Yuldaleni yang sangat dicintai yang selalu mendoakan yang terbaik untuk penulis serta A-bang penulis Wahyudi, Adik penulis Ilham Armansyah dan Kakak penulis Elfidayati yang telah memberikan motivasi yang selalu mendukung penulis.
13. Teman dan sahabat saya Fitra, Anggi, Billy, Iqbal, Favian, Wandu, Ham-di, Fauzul, Hengki, Derry, Raja, dan Marini Permata Andina yang banyak membantu memberikan informasi, solusi, dan dukungannya.
14. Semua pihak yang tidak dapat penulis sebutkan satu persatu, yang telah banyak membantu dalam penyelesaian Tugas Akhir ini.

Semoga Laporan Tugas Akhir ini dapat bermanfaat bagi penulis maupun pem-baca. Penulis menyadari dalam penulisan Laporan Tugas Akhir ini masih ter-dapat kekurangan, maka masukan dan kritik yang membangun dari pembaca sangat diharapkan untuk kemajuan penulis secara pribadi pada alamat *e-mail* yufi.armanda@students.uin-suska.ac.id. Akhir kata penulis ucapkan terima kasih dan selamat membaca.

Wassalamu'alaikum Wr. Wb.

Pekanbaru, 10 Januari 2023

Penulis,

YUFI ARMANDA
NIM. 11553104740



PENERAPAN DATA MINING UNTUK ANALISA POLA BELANJA MENGGUNAKAN ALGORITMA *FREQUENT PATTERN GROWTH (FP-GROWTH)*

YUFI ARMANDA
NIM: 11553104740

Tanggal Sidang: 20 Desember 2022
Periode Wisuda:

Program Studi Sistem Informasi
Fakultas Sains dan Teknologi
Universitas Islam Negeri Sultan Syarif Kasim Riau
Jl. Soebrantas, No. 155, Pekanbaru

ABSTRAK

Haura Swalayan merupakan sebuah minimarket yang menjual bahan-bahan pokok makanan, minuman dan perlengkapan sehari-hari. Swalayan ini melayani sekitar 800 sampai 900 transaksi penjualan selama sebulan dan 5.250 data transaksi dari bulan November 2021 sampai dengan April 2022. Namun dalam melakukan pengaturan tata letak barang, toko ini masih menempatkan barang menurut kelompok dan jenis barang sehingga berdampak terhadap dimensi kepuasan pelanggan. Dimana pelanggan mengalami kesulitan saat mencari 1 item barang bisa menghabiskan waktu 1 menit dan terkadang beberapa rak barang yang tidak terlihat oleh konsumen tersebut. Oleh karena itu, untuk mengatasi masalah tersebut, maka Tugas Akhir ini mencari item yang sering dibeli bersamaan oleh pelanggan melalui data transaksi penjualan menggunakan Algoritma *FP-Growth*. Maka dari 4.999 data transaksi yang di proses menghasilkan rak makanan ringan dan roti sebelumnya berdekatan dengan rak kebutuhan bayi, setelah dilakukan analisa rak makanan ringan dan roti didekatkan dengan rak minuman yang terletak dibagian depan dan rak kebutuhan bayi pindah posisi disamping tisu dan pembalut.

Kata Kunci: *Algoritma FP-Growth*, Swalayan, Tata Letak, Transaksi Penjualan.

- Hak Cipta Dilindungi Undang-Undang
1. Dilarang mengutip sebagian atau seluruh karya tulis ini tanpa mencantumkan dan menyebutkan sumber:
 - a. Pengutipan hanya untuk kepentingan pendidikan, penelitian, penulisan karya ilmiah, penyusunan laporan, penulisan kritik atau tinjauan suatu masalah.
 - b. Pengutipan tidak merugikan kepentingan yang wajar UIN Suska Riau.
 2. Dilarang mengumumkan dan memperbanyak sebagian atau seluruh karya tulis ini dalam bentuk apapun tanpa izin UIN Suska Riau.



**APPLICATION OF DATA MINING FOR PURCHASE PATTERN
ANALYSIS USING FREQUENT PATTERN GROWTH
(FP-GROWTH) ALGORITHM**

**YUFI ARMANDA
NIM: 11553104740**

*Date of Final Exam: 20 December 2022
Graduation Period:*

*Department of Information System
Faculty of Science and Technology
State Islamic University of Sultan Syarif Kasim Riau
Soebrantas Street, No. 155, Pekanbaru*

ABSTRACT

Haura Swalayan is a mini market that sells staple foods, drinks and daily necessities. This supermarket serves around 800 to 900 sales transactions during a month and 5,250 transaction data from November 2021 to April 2022. However, in arranging the layout of goods, this shop still places goods according to groups and types of goods so that it has an impact on the dimensions of customer satisfaction. Where customers experience difficulty when looking for 1 item of goods can spend 1 minute and sometimes several shelves of goods that are not visible to the consumer. Therefore, to overcome this problem, this Final Project looks for items that are often purchased together by customers through sales transaction data using the FP-Growth Algorithm. So from the 4,999 transaction data that were processed, the snack and bread racks were previously adjacent to the baby's needs shelf. After analysis, the snack and bread racks were brought closer to the drink rack which was located on the front and the baby's needs shelf moved to a position next to the tissues and pads.

Keywords: *fp-growth algorithm, layout, data sales transactions, swalayan.*

Hak Cipta Dilindungi Undang-Undang

© Hak cipta milik UIN Suska Riau

1. Dilarang mengutip sebagian atau seluruh karya tulis ini tanpa mencantumkan dan menyebutkan sumber:
 - a. Pengutipan hanya untuk kepentingan pendidikan, penelitian, penulisan karya ilmiah, penyusunan laporan, penulisan kritik atau tinjauan suatu masalah.
 - b. Pengutipan tidak merugikan kepentingan yang wajar UIN Suska Riau.
2. Dilarang mengumumkan dan memperbanyak sebagian atau seluruh karya tulis ini dalam bentuk apapun tanpa izin UIN Suska Riau.

State Islamic University of Sultan Syarif Kasim Riau



DAFTAR ISI

Hak Cipta Dilindungi Undang-Undang

1. Dilarang mengutip sebagian atau seluruh karya tulis ini tanpa mencantumkan dan menyebutkan sumber:
 - a. Pengutipan hanya untuk kepentingan pendidikan, penelitian, penulisan karya ilmiah, penyusunan laporan, penulisan kritik atau tinjauan suatu masalah.
 - b. Pengutipan tidak merugikan kepentingan yang wajar UIN Suska Riau.
2. Dilarang mengumumkan dan memperbanyak sebagian atau seluruh karya tulis ini dalam bentuk apapun tanpa izin UIN Suska Riau.

LEMBAR PERSETUJUAN	ii
LEMBAR PENGESAHAN	iii
LEMBAR HAK ATAS KEKAYAAN INTELEKTUAL	iv
LEMBAR PERNYATAAN	v
LEMBAR PERSEMBAHAN	vi
KATA PENGANTAR	vii
ABSTRAK	ix
ABSTRACT	x
DAFTAR ISI	xi
DAFTAR GAMBAR	xiv
DAFTAR TABEL	xv
DAFTAR SINGKATAN	xvii
1 PENDAHULUAN	1
1.1 Latar Belakang	1
1.2 Perumusan Masalah	3
1.3 Batasan Masalah	3
1.4 Tujuan	3
1.5 Manfaat	3
1.6 Sistematika Penulisan	4
2 LANDASAN TEORI	5
2.1 <i>Knowledge Discovery in Database (KDD)</i>	5
2.2 <i>Data Mining</i>	5
2.3 <i>Assosiation Rule Mining (ARM)</i>	7
2.3.1 Analisis Pola Frekuensi Tinggi (<i>Support</i>)	7
2.3.2 Pembentukan Aturan Asosiasi (<i>Confidence</i>)	7
2.3.3 Pengukuran <i>rule</i> yang terbentuk (<i>Lift Ratio</i>)	7



Hak Cipta Dilindungi Undang-Undang

1. Dilarang mengutip sebagian atau seluruh karya tulis ini tanpa mencantumkan dan menyebutkan sumber:
 - a. Pengutipan hanya untuk kepentingan pendidikan, penelitian, penulisan karya ilmiah, penyusunan laporan, penulisan kritik atau tinjauan suatu masalah.
 - b. Pengutipan tidak merugikan kepentingan yang wajar UIN Suska Riau.
2. Dilarang mengumumkan dan memperbanyak sebagian atau seluruh karya tulis ini dalam bentuk apapun tanpa izin UIN Suska Riau.

2.4	Algoritma <i>Frequent Pattern Growth (FP-Growth)</i>	8
2.5	Algoritma <i>FP-Growth</i> di <i>Rapidminer Studio 9.0</i>	9
2.5.1	Halaman Beranda <i>Rapidminer Studio 9.0</i>	9
2.5.2	Tahap Penginputan Data	10
2.5.3	Tahap Penerapan Algoritma <i>FP-Growth</i>	12
2.6	Pengertian Pola Belanja Konsumen	14
2.7	Pengertian Tata Letak (<i>Layout</i>)	16
2.8	Haura Swalayan	16
2.9	Penelitian Terdahulu	16
3	METODOLOGI PENELITIAN	18
3.1	Identifikasi Masalah	18
3.2	Pengumpulan Data	19
3.3	Preprocessing Data	20
3.4	Penerapan Algoritma <i>Frequent Pattern Growth (FP-Growth)</i>	20
3.5	Hasil dan Pembahasan	21
4	HASIL DAN PEMBAHASAN	22
4.1	Pengumpulan Data	22
4.2	<i>Preprocessing Data</i>	23
4.2.1	<i>Data Selection</i>	23
4.2.2	<i>Data Cleaning</i>	24
4.2.3	<i>Data Transformation</i>	24
4.3	Hitung Manual Algoritma <i>Frequent Pattern Growth (FP-Growth)</i>	25
4.4	Pembentukan <i>FP-Tree</i>	27
4.5	Algoritma <i>Frequent Pattern Growth (FP-Growth)</i> Pada Semua Data	36
4.6	Tahap Pencarian Nilai <i>Support</i> dan <i>Confidence</i>	38
4.7	Algoritma <i>Frequent Pattern Growth (FP-Growth)</i> Pada Bulan November 2021	43
4.8	Algoritma <i>Frequent Pattern Growth (FP-Growth)</i> Pada Bulan Desember 2021	45
4.9	Algoritma <i>Frequent Pattern Growth (FP-Growth)</i> Pada Bulan Januari 2022	46
4.10	Algoritma <i>Frequent Pattern Growth (FP-Growth)</i> Pada Bulan Februari 2022	47
4.11	Algoritma <i>Frequent Pattern Growth (FP-Growth)</i> Pada Bulan Maret 2022	49

Hak Cipta Dilindungi Undang-Undang

1. Dilarang mengutip sebagian atau seluruh karya tulis ini tanpa mencantumkan dan menyebutkan sumber:
 - a. Pengutipan hanya untuk kepentingan pendidikan, penelitian, penulisan karya ilmiah, penyusunan laporan, penulisan kritik atau tinjauan suatu masalah.
 - b. Pengutipan tidak merugikan kepentingan yang wajar UIN Suska Riau.
2. Dilarang mengumumkan dan memperbanyak sebagian atau seluruh karya tulis ini dalam bentuk apapun tanpa izin UIN Suska Riau.

4.12 Algoritma <i>Frequent Pattern Growth (FP-Growth)</i> Pada Bulan April 2022	50
5 PENUTUP	52
5.1 Kesimpulan	52
5.2 Saran	53
DAFTAR PUSTAKA	
LAMPIRAN A WAWANCARA	A - 1
LAMPIRAN B TABEL DAFTAR KATEGORI	B - 1
LAMPIRAN C DOKUMENTASI	C - 1

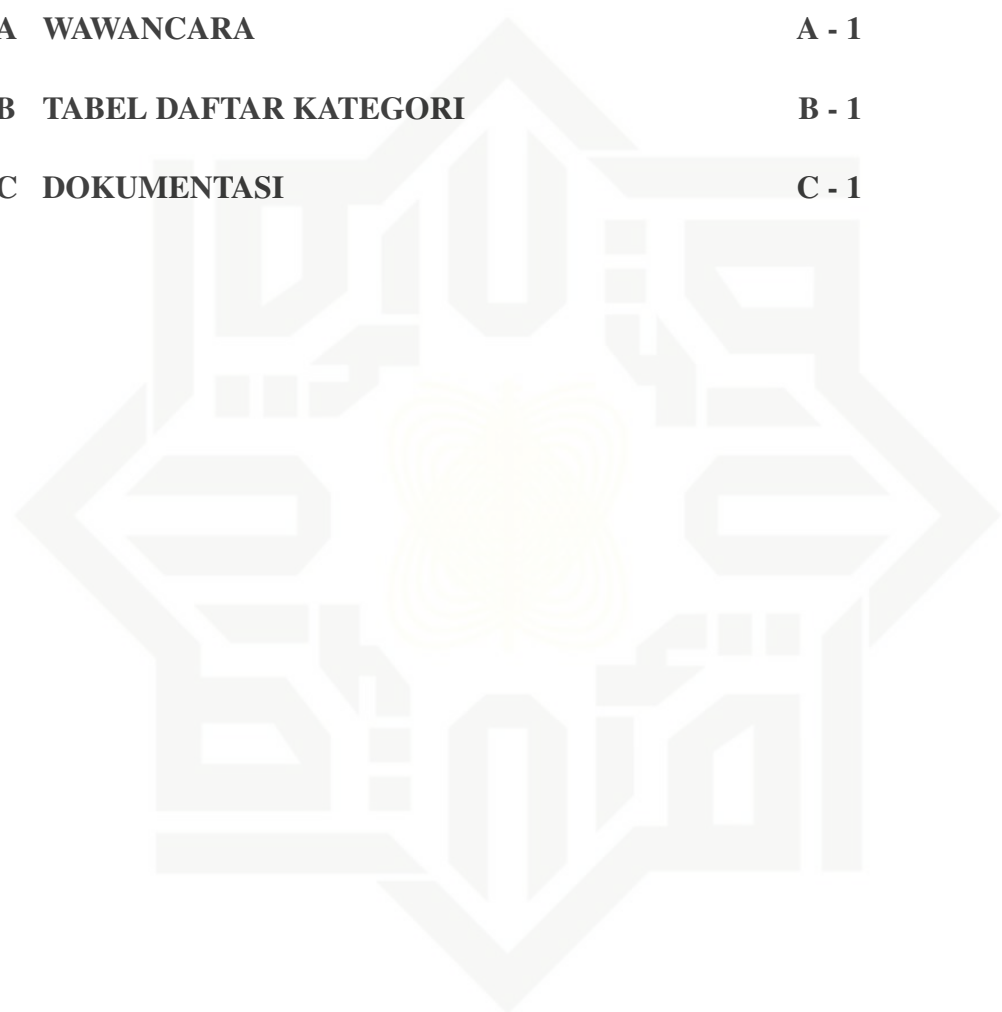

UIN SUSKA RIAU

DAFTAR GAMBAR

© Hak cipta milik UIN Suska Riau	
2.1	Tahapan-Tahapan <i>Knowledge Discovery in Database</i> 5
2.2	Tampilan Halaman Beranda <i>Tools Rapidminer 9.0</i> 9
2.3	Tampilan Menu <i>Import Data</i> 10
2.4	Tampilan Menu Pencarian Data 10
2.5	Tampilan Seleksi Data 11
2.6	Tampilan Format Atribut 11
2.7	Tampilan Penyimpanan Data 12
2.8	Tampilan Konfigurasi Algoritma <i>FP-Growth</i> 13
2.9	Penentuan Minimum <i>Support</i> 13
2.10	Penentuan Minimum <i>Confidence</i> 14
3.1	Tahapan Metodologi Penelitian 18
4.1	Hasil Pembentukan <i>FP-Tree</i> Pada Pembacaan TID 1 Sampai TID 19 31
4.2	Hasil <i>Conditional Pattern Base</i> Dari Setiap <i>Suffix</i> 33
4.3	<i>Conditional FP-Tree</i> Dengan <i>Suffix</i> Tisu dan Pembalut 33
4.4	Grafik Hasil Pengujian Semua Data Perbandingan Jumlah <i>Rule</i> . . . 42
4.5	Grafik Hasil Pengujian Dengan Nilai <i>Support</i> 10% dan <i>Confidence</i> 30% 43
4.6	Grafik Hasil <i>Rule</i> Data Pada Bulan November 2021 44
4.7	Grafik Hasil <i>Rule</i> Data Pada Bulan Desember 2021 45
4.8	Grafik Hasil <i>Rule</i> Data Pada Bulan Januari 2022 47
4.9	Grafik Hasil <i>Rule</i> Data Pada Bulan Februari 2022 48
4.10	Grafik Hasil <i>Rule</i> Data Pada Bulan Maret 2022 49
4.11	Grafik Hasil <i>Rule</i> Data Pada Bulan April 2022 50

Hak Cipta Dilindungi Undang-Undang

1. Dilarang mengutip sebagian atau seluruh karya tulis ini tanpa mencantumkan dan menyebutkan sumber:
 - a. Pengutipan hanya untuk kepentingan pendidikan, penelitian, penulisan karya ilmiah, penyusunan laporan, penulisan kritik atau tinjauan suatu masalah.
 - b. Pengutipan tidak merugikan kepentingan yang wajar UIN Suska Riau.
2. Dilarang mengumumkan dan memperbanyak sebagian atau seluruh karya tulis ini dalam bentuk apapun tanpa izin UIN Suska Riau.

DAFTAR TABEL

© Hak cipta milik UIN Suska Riau	2.1	Penelitian Terdahulu	16
	4.1	Contoh Data Transaksi Haura Swalayan	22
	4.2	Contoh Daftar Kategori	23
	4.3	Data Sampel Transaksi Penjualan	25
	4.4	Tabel <i>Boolean</i> Data Sampel	26
	4.5	Data Transaksi Penjualan	27
	4.6	Data Frekuensi <i>Item</i> Barang	28
	4.7	Data Frekuensi Item yang Sudah di Filter	29
	4.8	Data Transaksi yang Sudah di Filter	29
	4.9	Hasil <i>Frequent Itemset</i>	34
	4.10	Hasil Perhitungan <i>Support</i>	34
	4.11	Hasil Perhitungan <i>Confidence</i>	35
	4.12	Hasil Perhitungan <i>Lift Ratio</i>	35
	4.13	Hasil Pengujian Menggunakan <i>Tools Rapidminer Studio 9.0</i>	36
	4.14	Data Transaksi Haura Swalayan	37
	4.15	Tabel <i>Boolean</i> Data Transaksi Haura Swayalan	38
	4.16	Hasil <i>Rule</i> Pada Rapidminer Dengan <i>Support 5% Dan Confidence 20%</i>	39
	4.17	Hasil <i>Rule</i> Pada Rapidminer Dengan <i>Support 5% Dan Confidence 30%</i>	39
	4.18	Hasil <i>Rule</i> Pada Rapidminer Dengan <i>Support 5% Dan Confidence 50%</i>	39
	4.19	Hasil <i>Rule</i> Pada Rapidminer Dengan <i>Support 10% Dan Confidence 20%</i>	40
	4.20	Hasil <i>Rule</i> Pada Rapidminer Dengan <i>Support 10% Dan Confidence 30%</i>	40
	4.21	Hasil <i>Rule</i> Pada Rapidminer Dengan <i>Support 15% Dan Confidence 20%</i>	41
	4.22	Hasil <i>Rule</i> Pada Rapidminer Dengan <i>Support 15% Dan Confidence 30%</i>	41
	4.23	Hasil Pengujian Perbandingan Jumlah <i>Rule</i>	41
	4.24	Hasil Pengujian Dengan Nilai <i>Support 10% Dan Confidence 30%</i>	42
	4.25	Tabel Hasil <i>Rule</i> Data Pada Bulan November 2021	44
	4.26	Tabel Hasil <i>Rule</i> Data Pada Bulan Desember 2021	45

Hak Cipta Dilindungi Undang-Undang

1. Dilarang mengutip sebagian atau seluruh karya tulis ini tanpa mencantumkan dan menyebutkan sumber:

- a. Pengutipan hanya untuk kepentingan pendidikan, penelitian, penulisan karya ilmiah, penyusunan laporan, penulisan kritik atau tinjauan suatu masalah.
- b. Pengutipan tidak merugikan kepentingan yang wajar UIN Suska Riau.

2. Dilarang mengumumkan dan memperbanyak sebagian atau seluruh karya tulis ini dalam bentuk apapun tanpa izin UIN Suska Riau.

4.27	Tabel Hasil <i>Rule</i> Data Pada Bulan Januari 2022	46
4.28	Tabel Hasil <i>Rule</i> Data Pada Bulan Februari 2022	48
4.29	Tabel Hasil <i>Rule</i> Data Pada Bulan Maret 2022	49
4.30	Tabel Hasil <i>Rule</i> Data Pada Bulan April 2022	50
B.1	Daftar Kategori	B - 1



- Hak Cipta Dilindungi Undang-Undang
1. Dilarang mengutip sebagian atau seluruh karya tulis ini tanpa mencantumkan dan menyebutkan sumber:
 - a. Pengutipan hanya untuk kepentingan pendidikan, penelitian, penulisan karya ilmiah, penyusunan laporan, penulisan kritik atau tinjauan suatu masalah.
 - b. Pengutipan tidak merugikan kepentingan yang wajar UIN Suska Riau.
 2. Dilarang mengumumkan dan memperbanyak sebagian atau seluruh karya tulis ini dalam bentuk apapun tanpa izin UIN Suska Riau.

DAFTAR SINGKATAN

<i>FP-GROWTH</i>	:	<i>Frequent Pattern Growth</i>
<i>KDD</i>	:	<i>Knowledge Discovery In Database</i>
<i>FP-TREE</i>	:	<i>Frequent Pattern Tree</i>
<i>ARM</i>	:	<i>Assosiation Rule Mining</i>
<i>TID</i>	:	Transaksi ID



- Hak Cipta Diindungi Undang-Undang
1. Dilarang mengutip sebagian atau seluruh karya tulis ini tanpa mencantumkan dan menyebutkan sumber:
 - a. Pengutipan hanya untuk kepentingan pendidikan, penelitian, penulisan karya ilmiah, penyusunan laporan, penulisan kritik atau tinjauan suatu masalah.
 - b. Pengutipan tidak merugikan kepentingan yang wajar UIN Suska Riau.
 2. Dilarang mengumumkan dan memperbanyak sebagian atau seluruh karya tulis ini dalam bentuk apapun tanpa izin UIN Suska Riau.



BAB 1

PENDAHULUAN

1.1 Latar Belakang

Semakin maraknya perkembangan pasar modern seperti pasar Swalayan atau *Hypermarket*, Supermarket, dan Minimarket mulai menggeser peran pasar tradisional. Pasar swalayan menawarkan konsep penjualan produk yang lebih lengkap, professional, higienis, dan kenyamanan sehingga membuat masyarakat lebih tertarik untuk berbelanja, khususnya masyarakat perkotaan. Model pemasaran produk seperti ini hadir seiring dengan perkembangan teknologi dan gaya hidup konsumen yang membuat konsumen ingin lebih mudah dan nyaman dalam berbelanja.

Swalayan adalah toko yang menjual produk kebutuhan sehari-hari dengan menggunakan sistem pelayanan khusus. Setiap konsumen berpartisipasi aktif untuk mengambil barang sendiri tanpa ada yang melayani (Noviasari dkk., 2012). Terkadang kebebasan ini menyulitkan konsumen untuk mencari barang yang diperlukan, karena pramuniaga atau pemilik toko tidak selalu berada di dekat konsumen (Sudaryana, 2011). Tata letak yang tepat dapat memberikan keuntungan bagi pemilik toko maupun bagi konsumen. Adapun keuntungan bagi konsumen yaitu dapat menghemat tenaga dan waktu karena mereka lebih mudah menemukan produk yang akan dicari (Supariyani dan Marpaung, 2013).

Haura Swalayan merupakan sebuah minimarket yang menjual bahan-bahan pokok makanan, minuman dan perlengkapan sehari-hari seperti beras, sabun, roti, tisu, minyak goreng, dan perlengkapan lainnya.

Laporan penjualan yang diperoleh dari nota penjualan selama 6 bulan yaitu dari bulan November 2021 sampai dengan April 2022 terdapat 800 atau 900 transaksi tiap bulan. Setiap hari dan bulannya data ini akan bertambah sehingga hanya menjadi tumpukan data. Transaksi penjualan yang tidak dimanfaatkan dengan baik tersebut bisa dimanfaatkan untuk menggali informasi baru guna untuk mengembangkan strategi pasar dalam meningkatkan penjualan apalagi dimasa *new normal* saat ini penjualan sedikit menurun. Pemanfaatan data pada Haura Swalayan ini dapat dijadikan suatu informasi yang berguna bagi pihak swalayan. Sehingga pihak swalayan dapat menemukan keteraturan produk dalam transaksi skala besar dan tata letak barang menjadi lebih efisien.

Berdasarkan hasil wawancara dengan pemilik Haura Swalayan yang dapat dilihat pada Lampiran A, bahwasannya beliau mengalami kesulitan dalam memberikan dimensi kepuasan pelanggan. Dimana dimensi kepuasan pelanggan didasarkan pada produk, harga, interaksi pribadi, kenyamanan, layanan, dan penampi-

1. Dilarang mengutip sebagian atau seluruh karya tulis ini tanpa mencantumkan dan menyebutkan sumber:
 - a. Pengutipan hanya untuk kepentingan pendidikan, penelitian, penulisan karya ilmiah, penyusunan laporan, penulisan kritik atau tinjauan suatu masalah.
 - b. Pengutipan tidak merugikan kepentingan yang wajar UIN Suska Riau.
2. Dilarang mengumumkan dan memperbanyak sebagian atau seluruh karya tulis ini dalam bentuk apapun tanpa izin UIN Suska Riau.



Hak Cipta Dilindungi Undang-Undang

1. Dilarang mengutip sebagian atau seluruh karya tulis ini tanpa mencantumkan dan menyebutkan sumber:

- a. Pengutipan hanya untuk kepentingan pendidikan, penelitian, penulisan karya ilmiah, penyusunan laporan, penulisan kritik atau tinjauan suatu masalah.
- b. Pengutipan tidak merugikan kepentingan yang wajar UIN Suska Riau.

2. Dilarang mengumumkan dan memperbanyak sebagian atau seluruh karya tulis ini dalam bentuk apapun tanpa izin UIN Suska Riau.

lan fisik (Van Si dan Bang, 2018). Hal ini dikarenakan frekuensi berbelanja akan mempengaruhi kuantitas jenis barang yang akan dibeli dan semakin banyak barang yang akan dibeli maka waktu yang dibutuhkan akan semakin lama, tenaga yang dibutuhkan juga semakin banyak. Seperti halnya pada konsumen yang mencari 1 item barang bisa menghabiskan waktu 1 menit dan terkadang beberapa rak barang yang tidak terlihat oleh konsumen tersebut. Oleh karena itu semakin banyak produk yang dijual di swalayan, semakin penting pula penerapan tata letak yang baik. Terdapat hubungan positif antara dimensi tata letak toko dengan loyalitas pelanggan. Tata letak toko bisa menjadi sarana untuk mendapatkan keunggulan kompetitif yang kuat dalam usaha ritel (Doris, 2017).

Kurangnya informasi transaksi penjualan terhadap barang yang dijual dan barang apa yang paling diminati konsumen membuat pihak toko harus cerdas dalam manajemen barang-barang mereka Wijaya (2017) termasuk yang paling penting dalam memimalisir tata letak barang menjadi lebih efisien. Hal ini mendorong munculnya cabang ilmu baru dalam mengatasi masalah penggalian informasi yang penting dari sebuah kumpulan data, yang disebut dengan *Data Mining*.

Data Mining terdapat banyak metode yang digunakan, salah satu diantaranya adalah *Association rule*. *Association rule* dinamakan juga analisis keranjang pasar dimana fungsi ini mengidentifikasi item-item barang yang mungkin dibeli pembeli bersamaan dengan barang lain (Afdal dan Rosadi, 2019). Dimulai dengan pencarian *frequent itemset*, yaitu kombinasi yang paling sering terjadi dalam *itemset* dan harus memenuhi *min support* (Syakur, Khotimah, Rochman, dan Sato, 2018). Algoritma *Association rule* yang digunakan adalah *Algoritma Frequent Pattern Growth (FP-Growth)*.

Penerapan algoritma *FP-Growth* terletak pada proses asosiasi dalam menentukan pola keterkaitan Data Transaksi Penjualan sehingga dapat mengetahui barang apa saja yang sering dibutuhkan oleh konsumen. Algoritma *FP-Growth* pada prosesnya hanya melakukan 2 kali pemindaian *database* sehingga biaya komputasi menurun secara dramatis. Tujuan utamanya adalah tidak ada *itemset* kandidat yang dihasilkan (Nasreen, Azam, Shehzad, Naeem, dan Ghazanfar, 2014). Sehingga dengan menggunakan algoritma *FP-Growth* proses pencarian keterkaitan antar item menjadi lebih cepat dibanding dengan algoritma *Apriori*.

Pada penelitian sebelumnya, Ginanjar (2017) Menunjukkan bahwa Algoritma *Apriori* dapat digunakan untuk mencari *rule* asosiasi dalam konteks *association rule mining*, dan menghasilkan keluaran yang sama untuk *confidence* 10% sampai dengan 90% yakni ditemukannya 10 *rule*. Akan tetapi untuk *confidence* = 100% tidak ditemukan *rule*, sehingga disarankan menggunakan algoritma (*FP-Growth*).



Oleh karena itu berdasarkan latar belakang diatas, Tugas Akhir ini akan mengambil judul Penerapan Data Mining Untuk Analisa Pola Belanja Menggunakan Algoritma *Frequent Pattern Growth (FP-Growth)*.

1.2 Perumusan Masalah

Berdasarkan permasalahan yang ada pada latar belakang yang telah dijabarkan di atas, maka dapat di rumuskan masalah yaitu bagaimana menerapkan *data mining* untuk menganalisa pola belanja menggunakan algoritma *Frequent Pattern Growth (FP-Growth)*.

1.3 Batasan Masalah

Agar ruang lingkup Tugas Akhir ini tidak menyimpang dari tujuan, maka dibutuhkan beberapa batasan masalah, yaitu:

1. Studi Kasus dilakukan pada Haura Swalayan.
2. Tugas Akhir ini menggunakan data transaksi penjualan selama 6 bulan yaitu bulan November 2021 sampai dengan April 2022.
3. Algoritma *Association rule mining* yang digunakan dalam Tugas Akhir ini adalah menggunakan Algoritma *Frequent Pattern Growth (FP-Growth)*.
4. Data transaksi yang digunakan minimal mengandung 2 item barang.
5. *Tools* yang di gunakan dalam Tugas Akhir adalah *Rapid Miner Studio 9.0*.

1.4 Tujuan

Adapun tujuan dari Tugas Akhir ini adalah:

1. Mengetahui informasi barang apa saja yang sering dibeli secara bersamaan dengan barang lainnya pada semua data menggunakan algoritma *Frequent Pattern Growth (FP-Growth)*.
2. Mengetahui *rule itemset* apa saja yg sering dibeli secara bersamaan oleh konsumen pada data transaksi perbulan.

1.5 Manfaat

Manfaat dari Tugas Akhir ini adalah:

1. Membantu pihak Haura Swalayan menganalisa kecenderungan pola belanja konsumen yang dimiliki oleh setiap pelanggan dan mendapatkan informasi yang dapat digunakan dalam menentukan tata letak barang yang tepat.
2. Menetapkan barang atau produk-produk mana yang akan diletakkan dalam tempat yang sama atau berdampingan.
3. Membantu perusahaan dalam merekomendasikan barang yang sering konsumen beli untuk memperbanyak stok barang agar tidak terjadi kekosongan.



1.6 Sistematika Penulisan

Sistematika penulisan laporan Tugas Akhir adalah sebagai berikut:

BAB 1. PENDAHULUAN

Bab ini berisi penjelasan mengenai Latar Belakang, Rumusan Masalah, Batasan Masalah, Tujuan, Manfaat, dan sistematika Penulisan.

BAB 2. LANDASAN TEORI

Bab ini membahas teori-teori yang berhubungan dengan pembahasan Tugas Akhir meliputi *Knowledge Discovery in Database (KDD)*, *Data Mining*, *Association Rule Mining (ARM)*, *Algoritma Frequent Pattern Growth (FP-Growth)*, *Algoritma FP-Growth di Rapidminer Studio 9.0*, Pengertian Pola Belanja Konsumen, Pengertian Tata Letak (*Layout*), Haura Swalayan, dan Penelitian Terdahulu.

BAB 3. METODOLOGI PENELITIAN

Bab ini membahas tentang metodologi penelitian yang dilakukan dalam penyusunan Tugas Akhir meliputi Identifikasi Masalah, Pengumpulan Data, *Pre-processing* Data, Penerapan Algoritma *Frequent Pattern Growth (FP-Growth)*, serta Hasil dan Pembahasan.

BAB 4. HASIL DAN PEMBAHASAN

Bab ini berisi pembahasan mengenai hasil Pengumpulan Data, Praproses Data, dan Penerapan menggunakan Algoritma *Frequent Pattern Growth (FP-Growth)*.

BAB 5. PENUTUP

Bab ini berisi tentang kesimpulan dan saran Tugas Akhir.

1. Dilarang mengutip sebagian atau seluruh karya tulis ini tanpa mencantumkan dan menyebutkan sumber:
 - a. Pengutipan hanya untuk kepentingan pendidikan, penelitian, penulisan karya ilmiah, penyusunan laporan, penulisan kritik atau tinjauan suatu masalah.
 - b. Pengutipan tidak merugikan kepentingan yang wajar UIN Suska Riau.
2. Dilarang mengumumkan dan memperbanyak sebagian atau seluruh karya tulis ini dalam bentuk apapun tanpa izin UIN Suska Riau.

BAB 2

LANDASAN TEORI

2.1 Knowledge Discovery in Database (KDD)

Istilah Data Mining dan KDD sering kali digunakan bergantian untuk menjelaskan proses penggalian informasi tersembunyi dalam suatu basis data yang besar. KDD merupakan kegiatan yang meliputi pengumpulan, pemakaian data histori untuk menelusuri data yang ada untuk membangun sebuah model agar dapat mengenali pola data yang lain berukuran besar (Yanto dan Di Kesuma, 2017). Tahapan-tahapan KDD dapat dilihat pada Gambar 2.1.

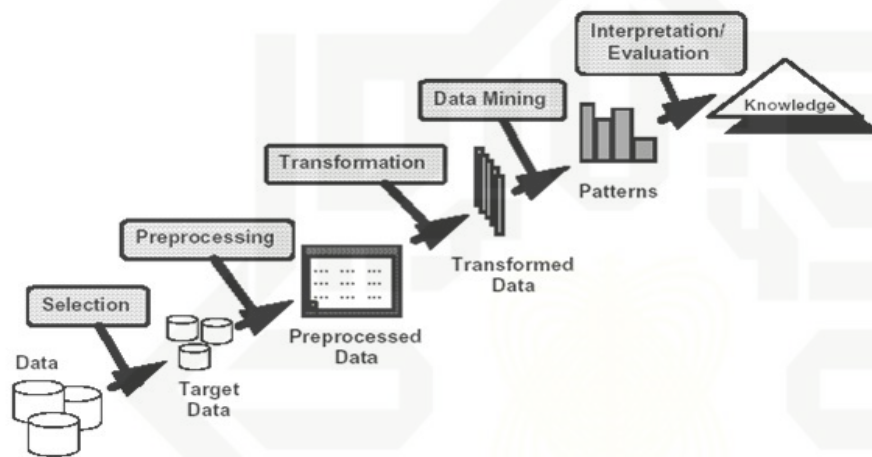

Gambar 2.1. Tahapan-Tahapan *Knowledge Discovery in Database*

2.2 Data Mining

Menurut Elwani (2018) *Data Mining* merupakan proses untuk mendapatkan informasi yang berguna dari gudang basis data yang besar juga dapat membantu dalam pengambilan keputusan. Karakteristik *Data Mining* sebagai berikut:

1. *Data Mining* berhubungan dengan penemuan sesuatu yang tersembunyi dan pola data tertentu yang tidak diketahui sebelumnya.
2. *Data Mining* biasa menggunakan data yang sangat besar. Biasanya data yang besar digunakan untuk membuat hasil lebih dipercaya.
3. *Association rule mining* adalah teknik mining untuk menemukan aturan asosiatif antara suatu kombinasi item.
4. *Classification* adalah proses untuk menemukan model atau fungsi yang menjelaskan atau membedakan konsep atau kelas data, dengan tujuan untuk dapat memperkirakan kelas dari suatu objek yang labelnya tidak diketahui.



1. Dilarang mengutip sebagian atau seluruh karya tulis ini tanpa mencantumkan dan menyebutkan sumber:
 - a. Pengutipan hanya untuk kepentingan pendidikan, penelitian, penulisan karya ilmiah, penyusunan laporan, penulisan kritik atau tinjauan suatu masalah.
 - b. Pengutipan tidak merugikan kepentingan yang wajar UIN Suska Riau.
2. Dilarang mengumumkan dan memperbanyak sebagian atau seluruh karya tulis ini dalam bentuk apapun tanpa izin UIN Suska Riau.

5. *Decision Tree* adalah salah satu metode *classification* yang paling populer karena mudah untuk diinterpretasi oleh manusia. Setiap percabangan menyatakan kondisi yang harus dipenuhi dan tiap ujung pohon menyatakan kelas data.
6. *Clustering* yaitu melakukan pengelompokan data tanpa berdasarkan kelas data tertentu. Bahkan *clustering* dapat dipakai untuk memberikan label pada kelas data yang belum diketahui itu. Karena itu *clustering* sering digolongkan sebagai metode *unsupervised learning*.
7. *Neural Network*, jaringan syaraf buatan yang terlatih dapat dianggap sebagai pakar dalam kategori informasi yang akan dianalisis. Pakar ini dapat digunakan untuk memproyeksi situasi baru dari ketertarikan informasi.

Menurut Aprilina (2016) selain definisi tersebut, beberapa definisi juga diberikan seperti tertera di bawah ini:

1. *Data Mining* adalah serangkaian proses untuk menggali nilai tambah dari suatu kumpulan data berupa pengetahuan yang selama ini tidak diketahui secara manual.
2. *Data Mining* adalah analisis otomatis dari data yang berjumlah besar atau kompleks dengan tujuan menemukan pola atau kecenderungan yang penting yang biasanya tidak disadari keberadaannya.
3. *Data Mining* merupakan suatu proses otomatis terhadap data yang sudah ada. Data yang akan diproses berupa data yang sangat besar.
4. Tujuan dari *Data Mining* adalah mendapatkan hubungan atau pola yang mungkin memberikan indikasi yang bermanfaat.

Menurut Aprilina (2016) terdapat 5 tahapan dalam *Data Mining* yang dapat dijelaskan sebagai berikut:

1. *Data selection*
Tujuan dari fase ini adalah ekstraksi dari gudang data yang besar menjadi data yang relevan dengan analisis *Data Mining*.
2. *Preprocessing (Cleaning)*
Fase ini berkaitan dengan pembersihan data dan persiapan tugas yang diperlukan untuk memastikan hasil yang benar.
3. *Transformation*.
Tahap ini mengubah data ke dalam bentuk atau format yang sesuai untuk kebutuhan *Data Mining*.
4. *Data Mining*
Tujuan dari tahap ini adalah untuk menganalisis *database* sesuai algoritma yang digunakan.



5. Interpretation (Evaluation)

Tahap akhir ini bertujuan untuk memilih model-model yang *valid* dan berguna untuk membuat keputusan bisnis masa depan.

2.3 Assosiation Rule Mining (ARM)

Assosiation Rule Mining adalah teknik *Data Mining* untuk menemukan aturan asosiasi antara kombinasi item. Penting tidaknya suatu asosiasi dapat diketahui dengan dua tolak ukur yaitu *Support*, *Confidence*, dan *Lift Ratio*.

2.3.1 Analisis Pola Frekuensi Tinggi (*Support*)

Salah satu tahap analisis asosiasi yang menarik perhatian banyak peneliti untuk menghasilkan algoritma yang efisien adalah analisis pola frekuensi tinggi atau biasa dikenal dengan *Support*. Merupakan probabilitas dari asosiasi (probabilitas dari 2 *item* yang dibeli bersama-sama). *Support* dihasilkan dari beberapa kali jumlah item A dan B terjadi bersamaan dalam transaksi yang sama dibagi dengan jumlah total dari transaksi tersebut (Triyanto, Suhartono, dan Himawan, 2014). Rumus *Support* dapat dilihat pada Persamaan 2.1.

$$Support = \frac{JumlahTransaksiMengandungAdanB}{TotalTransaksi} \quad (2.1)$$

2.3.2 Pembentukan Aturan Asosiasi (*Confidence*)

Setelah semua pola frekuensi tinggi atau *Support* ditemukan, barulah dicari aturan asosiasi yang memenuhi syarat minimum untuk *Confidence* dengan menghitung *Confidence* aturan asosiatif. *Confidence* dihasilkan dari seberapa kuat hubungan produk yang sudah dibeli (Triyanto dkk., 2014). Rumus *Confidence* dapat dilihat pada Persamaan 2.2.

$$Confidence = P(B|A) = \frac{JumlahTransaksiMengandungAdanB}{JumlahTransaksiMengandungA} \quad (2.2)$$

2.3.3 Pengukuran *rule* yang terbentuk (*Lift Ratio*)

Lift Ratio mengukur seberapa penting *rule* yang telah terbentuk berdasarkan nilai *Support* dan *Confidence*. *Lift Ratio* merupakan nilai yang menunjukkan kevalidan proses transaksi dan memberikan informasi apakah benar produk A dibeli bersamaan dengan produk B (Triyanto dkk., 2014). Rumus *lift ratio* dapat dilihat pada Persamaan 2.3.

$$ExpectedConfidence = \frac{JumlahTransaksiMengandungB}{JumlahTransaksi} \quad (2.3)$$



Lift Ratio dapat dihitung dengan cara membandingkan antara *Confidence* dengan *Expected Confidence*. Rumus dari *Lift Ratio* dapat dilihat pada Persamaan 2.4.

$$LiftRatio = \frac{Confidence}{ExpectedConfidence} \quad (2.4)$$

Nilai *Lift Ratio* lebih besar dari 1 menunjukkan adanya manfaat dari aturan tersebut. Lebih tinggi *Lift Ratio*, lebih besar pula kekuatan assosiasinya (Fitria, Nengsih, dan Qudsi, 2017).

2.4 Algoritma *Frequent Pattern Growth (FP-Growth)*

Algoritma *FP-Growth* adalah pengembangan dari algoritma *Apriori* sehingga kekurangan dari algoritma *Apriori* diperbaiki oleh algoritma *FP-Growth*. *FP-Growth* merupakan salah satu alternatif algoritma yang dapat digunakan untuk menentukan himpunan data yang paling sering muncul (*frequent itemset*) dalam sebuah kumpulan data.

Kelemahan Algoritma *Apriori* yang selalu melakukan *scanning database* secara berulang-ulang membuat *Apriori* kurang efektif. Berbeda dengan *FP-Tree* yang digunakan bersamaan dengan algoritma *FP-Growth* yang hanya memerlukan 2 kali *scanning database* untuk membuat *frequent itemset*. Karakteristik algoritma *FP-Growth* adalah struktur data yang digunakan adalah *tree* yang disebut dengan *FP-Tree*. Algoritma *FP-Growth* dapat langsung mengekstrak *frequent itemset* dari *FP-Tree* (Ghozali, Sugiharto, dkk., 2017).

Penggalian *itemset* yang *frequent* dengan menggunakan algoritma *FP-Growth* akan dilakukan dengan cara membangkitkan struktur data *tree* atau disebut dengan *FP-Tree*. Menurut Elwani (2018) metode *FP-Growth* dapat dibagi menjadi 3 tahapan utama yaitu:

1. Tahap Pembangkitan *conditional Pattern Base*
Conditional pattern base merupakan *subdatabase* yang berisi *prefix path* dan *suffix pattern*. Pembangkitan *conditional pattern base* didapatkan melalui *FP-Tree* yang telah dibangun sebelumnya.
2. Tahap Pembangkitan *Conditional FP-Tree*
Pada tahap ini, *support count* dari setiap item pada setiap *conditional pattern base* dijumlahkan, lalu setiap *item* yang memiliki jumlah *support count* lebih besar sama dengan minimum *support count* akan dibangkitkan dengan *conditional FP-Tree*.



1. Dilarang mengutip sebagian atau seluruh karya tulis ini tanpa mencantumkan dan menyebutkan sumber:
 a. Pengutipan hanya untuk kepentingan pendidikan, penelitian, penulisan karya ilmiah, penyusunan laporan, penulisan kritik atau tinjauan suatu masalah.
 b. Pengutipan tidak merugikan kepentingan yang wajar UIN Suska Riau.

2. Dilarang mengumumkan dan memperbanyak sebagian atau seluruh karya tulis ini dalam bentuk apapun tanpa izin UIN Suska Riau.

2.5.2 Tahap Penginputan Data

Pada halaman utama terdapat *panel Repository* yang salah satu menuanya *Import Data* yang berguna untuk mencari data didalam *directory* komputer dan memasukan data kedalam *tools Rapidminer*. Tampilan menu *Import Data* dapat dilihat pada Gambar 2.3.

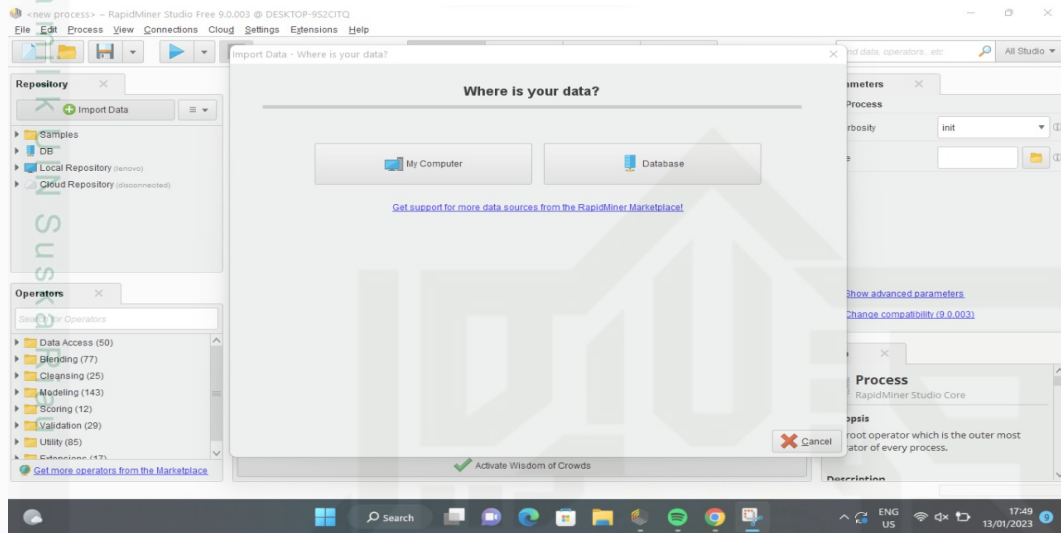

Gambar 2.3. Tampilan Menu *Import Data*

Setelah tampil menu *import data* maka selanjutnya mencari file data yang akan diolah pada *Directory computer* dengan cara klik *my computer*. Menu pencarian data dapat dilihat pada Gambar 2.4.

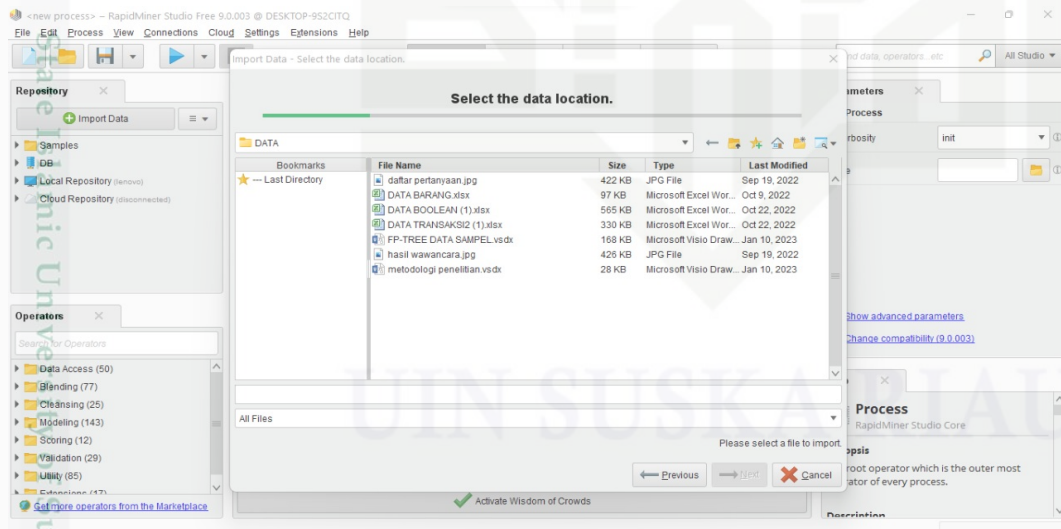

Gambar 2.4. Tampilan Menu Pencarian Data

1. Dilarang mengutip sebagian atau seluruh karya tulis ini tanpa mencantumkan dan menyebutkan sumber:
 - a. Pengutipan hanya untuk kepentingan pendidikan, penelitian, penulisan karya ilmiah, penyusunan laporan, penulisan kritik atau tinjauan suatu masalah.
 - b. Pengutipan tidak merugikan kepentingan yang wajar UIN Suska Riau.
2. Dilarang mengemukakan dan memperbanyak sebagian atau seluruh karya tulis ini dalam bentuk apapun tanpa izin UIN Suska Riau.

Selanjutnya data yang dipilih akan melewati proses seleksi atribut, pada tahap ini memeriksa semua data yang telah dipilih. Proses seleksi data dapat dilihat pada Gambar 2.5.

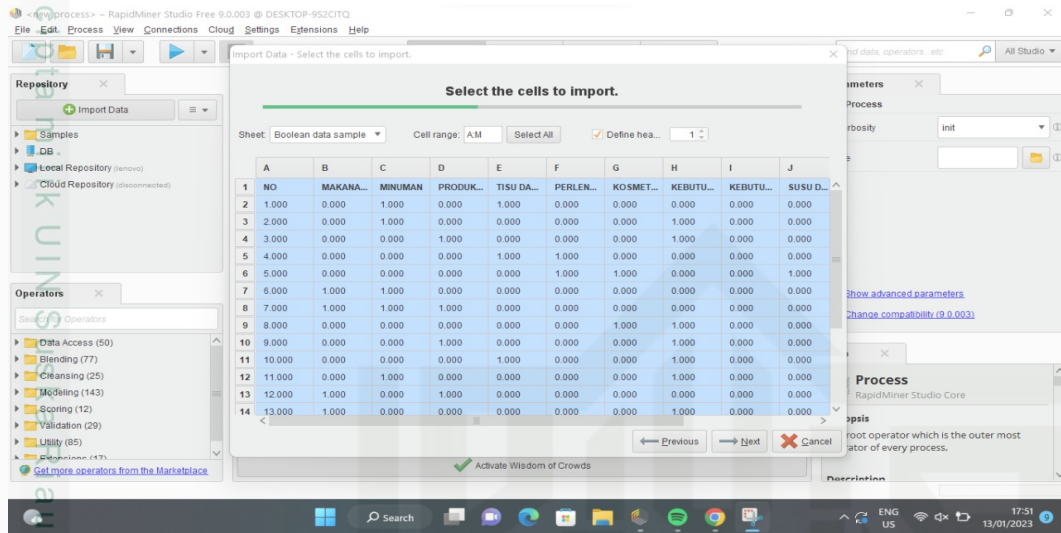

Gambar 2.5. Tampilan Seleksi Data

Setelah data di seleksi maka data melewati menu format kolom yang kita gunakan, baik itu atribut yang digunakan maupun *type* data yang kita gunakan. *Type* data yang ada pada menu ini adalah *Polynomial*, *Binominal*, *Real*, *Integer*, *Date Time*, *Date*, dan *Time*. Pada tahap ini kita melakukan seleksi atribut yang kita gunakan, sebagai contoh peneliti tidak memasukan atribut transaksi yang tidak digunakan pada proses Algoritma *FP-Growth* dengan cara pilih *Exclude Column* pada atribut Transaksi. Proses format atribut dapat dilihat pada Gambar 2.6.

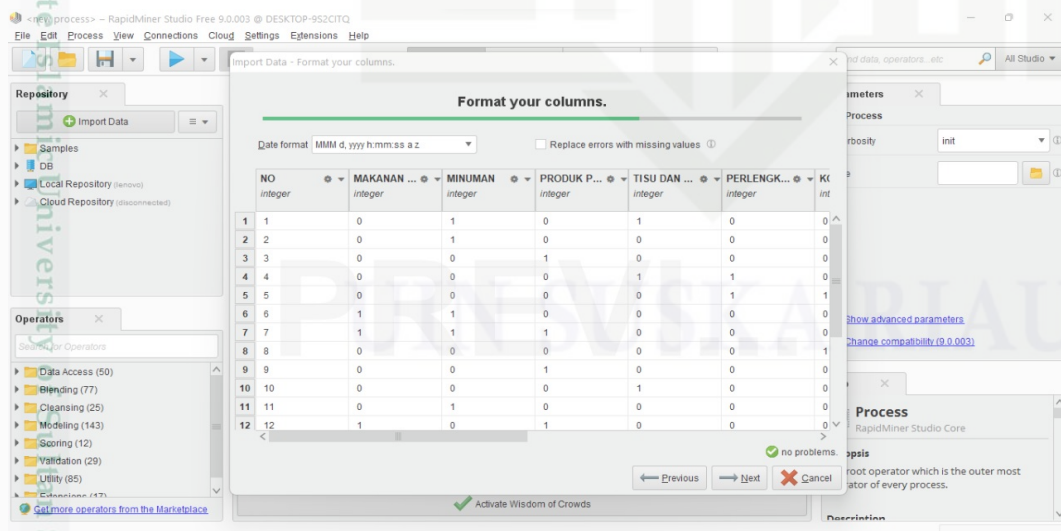

Gambar 2.6. Tampilan Format Atribut

Tahap terakhir pada pengimputan data adalah proses memberi nama dan menentukan letak data yang diinputkan. Sebagai contoh penulis meletakkan pada *Repository* DATA TA. Proses penyimpanan data dapat dilihat pada Gambar 2.7.

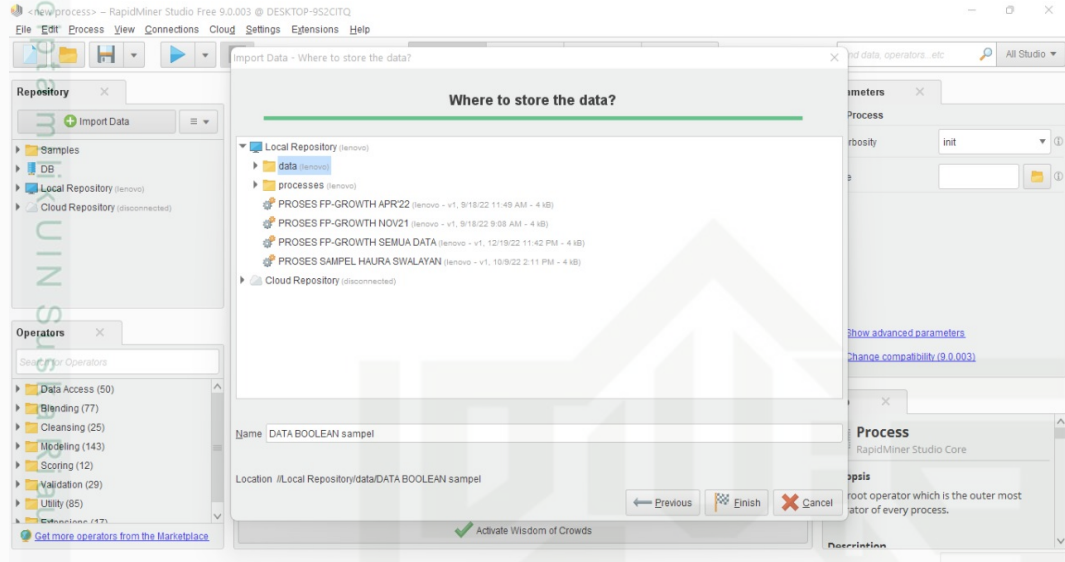

Gambar 2.7. Tampilan Penyimpanan Data

2.5.3 Tahap Penerapan Algoritma *FP-Growth*

Tahap penerapan Algoritma *FP-Growth* dilakukan pada panel proses yang ada ditengah-tengah halaman utama *tools Rapidminer*. Selanjutnya memasukan data kedalam *panel* proses dengan cara *drag* data yang telah diinputkan kedalam panel proses. Pada tahap ini menggunakan Operators *Numerical to Binominal*. Fungsi operator ini adalah mengubah data dari 0 dan 1 menjadi *True* dan *False*. Selanjutnya operator yang digunakan adalah *FP-Growth*. Operator *FP-Growth* digunakan untuk mencari aturan yang ada pada data transaksi penjualan pada Haura Swalayan. Pada *panel* Parameter dari operator *FP-Growth* terdapat penentuan nilai *support*. Selanjutnya *Operator Create Assosiation Rule*. Operator ini digunakan untuk membuat aturan assosisasi dari hasil Algoritma *FP-Growth*. Pada *panel* Parameter dari operator *Create Assosiation Rule* terdapat penentuan nilai *confidence*.

Contoh konfigurasi pencarian aturan assosiasi pada transaksi penjualan dapat dilihat pada Gambar 2.8.

Hak Cipta Dilindungi Undang-Undang

1. Dilarang mengutip sebagian atau seluruh karya tulis ini tanpa mencantumkan dan menyebutkan sumber:
 - a. Pengutipan hanya untuk kepentingan pendidikan, penelitian, penulisan karya ilmiah, penyusunan laporan, penulisan kritik atau tinjauan suatu masalah.
 - b. Pengutipan tidak merugikan kepentingan yang wajar UIN Suska Riau.
2. Dilarang mengumumkan dan memperbanyak sebagian atau seluruh karya tulis ini dalam bentuk apapun tanpa izin UIN Suska Riau.

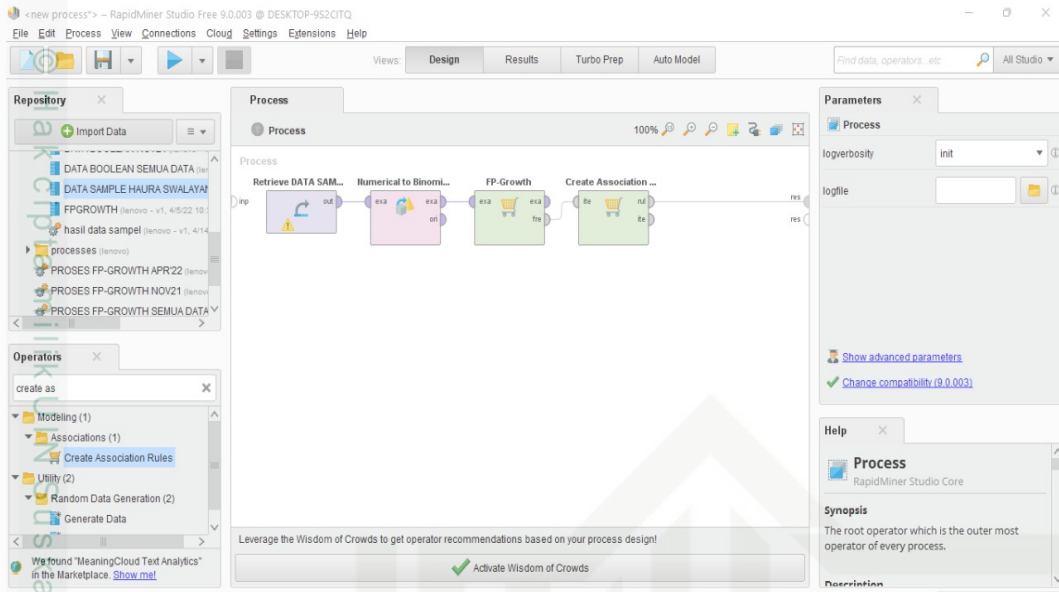

Gambar 2.8. Tampilan Konfigurasi Algoritma *FP-Growth*

Contoh penentuan *minimum support* dan *minimum confidence* pada Parameter *FP-Growth* dan *Create Assosiation Rule* dapat dilihat pada Gambar 2.9 dan Gambar 2.10.

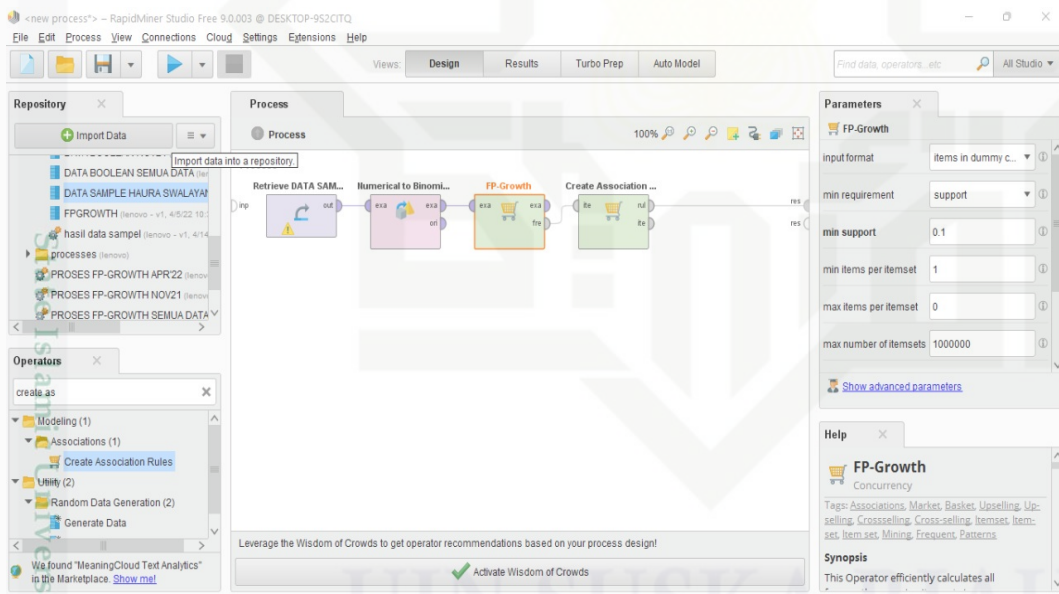

Gambar 2.9. Penentuan *Minimum Support*

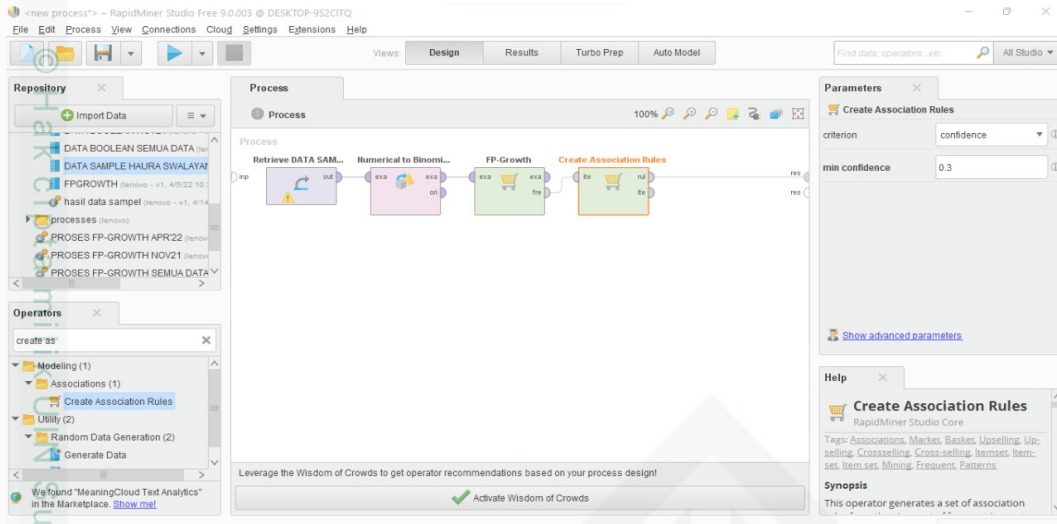

Gambar 2.10. Penentuan Minimum *Confidence*

2.6 Pengertian Pola Belanja Konsumen

Menurut Kamus Besar Bahasa Indonesia (KBBI) Pola Belanja adalah sistem kerja ataupun bentuk struktur yang pasti. Maka pola belanja konsumen bisa diartikan sebagai bentuk struktur dari kegiatan belanja konsumen yang pasti. Pola belanja konsumen inilah yang dapat diprediksi untuk pembuatan keputusan strategi yang lebih efektif (Sumangkut, Lumenta, dan Tulenan, 2016).

Menurut Hanum dan Hidayat (2017) terdapat empat faktor utama yang mempengaruhi dalam melakukan pembelian atau transaksi, yaitu sebagai berikut:

1. Faktor-Faktor Budaya

(a) Budaya

Adalah kumpulan nilai dasar, persepsi, keinginan, dan perilaku yang di pelajari oleh anggota masyarakat dari keluarga dan institusi lainnya.

(b) Sub Budaya

Pembagian budaya dalam kelompok-kelompok budaya berdasarkan faktor horizontal, yaitu berdasarkan kebangsaan, agama, kelompok, ras, dan daerah geografis.

(c) Kelas Sosial

Pembagian kelompok masyarakat berdasarkan faktor horizontal, yang relatif permanen dan berjenjang dimana anggotanya berbagi nilai, minat dan perilaku yang sama kelompok-kelompok yang terbentuk dalam kelas sosial ini akan memiliki strata yang berbeda dan memiliki orientasi dan perilaku yang berbeda.

Hak Cipta Dilindungi Undang-Undang

1. Dilarang mengutip sebagian atau seluruh karya tulis ini tanpa mencantumkan dan menyebutkan sumber:

- a. Pengutipan hanya untuk kepentingan pendidikan, penelitian, penulisan karya ilmiah, penyusunan laporan, penulisan kritik atau tinjauan suatu masalah.
- b. Pengutipan tidak merugikan kepentingan yang wajar UIN Suska Riau.

2. Dilarang mengumumkan dan memperbanyak sebagian atau seluruh karya tulis ini dalam bentuk apapun tanpa izin UIN Suska Riau.

2. Faktor Sosial

(a) Kelompok

Merupakan dua atau lebih orang yang berinteraksi atas dasar kesamaan aktivitas untuk mencapai tujuan pribadi atau tujuan bersama.

(b) Keluarga

Kelompok sosial yang paling dominan dalam mempengaruhi perilaku konsumen, khususnya pada masyarakat yang memiliki budaya kekeluargaan.

(c) Peran dan Status

Posisi seseorang dalam masing-masing kelompok atau dalam lingkungan

3. Faktor Pribadi

(a) Usia dan Tahapan dalam Siklus Hidup

Mempengaruhi apa yang dibeli dan bagaimana mereka membeli.

(b) Situasi Ekonomi

Mereka yang secara ekonomi baik akan banyak pilihan, sementara yang ekonominya kurang baik akan terbatas pilihannya.

(c) Pekerjaan

Aktifitas dalam pekerjaan, lingkungan pekerjaan, mobilitas dan karakteristik akan mempengaruhi mereka dalam membeli produk.

(d) Gaya Hidup

Pola seseorang dalam hidup yang tercermin dalam aktivitas, minat dan pendapatnya dalam sesuatu.

(e) Kepribadian

Sekumpulan karakteristik psikologi unik yang secara konsisten mempengaruhi cara seseorang merespon situasi di sekelilingnya.

4. Faktor Psikologi

(a) Motivasi

Dorongan yang ada dalam diri seseorang untuk melakukan atau tidak melakukan sesuatu.

(b) Presepsi

Dimana orang memilih, mengatur, dan menginterpretasikan informasi untuk membentuk gambaran dunia yang berarti.

(c) Pembelajaran

Perubahan perilaku seseorang oleh karena pengalaman. Pembelajaran terjadi melalui interaksi dorongan, rangsangan, pertanda, respon, dan penguatan.



(d) Keyakinan dan Sikap

Suatu pola yang diorganisasikan melalui pengetahuan dan kemudian dipegang oleh individu sebagai kebenaran dalam hidupnya.

2.7. Pengertian Tata Letak (*Layout*)

Tata Letak merupakan pengaturan letak mesin-mesin, bahan-bahan, personalia, perlengkapan untuk operasi, dan semua peralatan dan fasilitas untuk terlaksananya proses produksi yang lancar dan efisien. Ritel modern mempunyai bentuk tata letak ritel yang penempatan tata letaknya berkaitan dengan penempatan barang-barang yang sering dibeli oleh konsumen, menggunakan lokasi yang strategis untuk barang-barang yang menarik dan memberikan keuntungan besar, serta mendistribusikan barang-barang yang menjadi alasan pengunjung berbelanja (Arifianti, 2017).

2.8. Haura Swalayan

Haura Swalayan merupakan sebuah minimarket yang menjual bahan-bahan pokok makanan, minuman dan perlengkapan sehari-hari seperti beras, sabun, roti, tisu, minyak goreng, dan perlengkapan lainnya. Swalayan yang beralamat di jalan manunggal, Panam, Pekanbaru, Riau ini berdiri sejak Oktober tahun 2017. Haura Swalayan yang memiliki 3 orang karyawan, 1 orang yang bertugas sebagai kasir dan 2 orang melayani konsumen yang membeli bahan-bahan pokok dan perlengkapan sehari-hari.

2.9 Penelitian Terdahulu

Penulis paparkan beberapa penelitian terdahulu terkait pembahasan mengenai *Data Mining* yang digunakan sebagai acuan untuk menyelesaikan Tugas Akhir dapat dilihat pada Tabel 2.1.

Tabel 2.1. Penelitian Terdahulu

No	Peneliti	Tahun	Judul	Hasil
1	Vita Rahayu, Bambang Soedijo, Sudarmawan.	2021	Analisis Algoritma <i>Apriori</i> dan <i>FP-Growth</i> Dalam Menemukan Pola <i>Frequent Item Data Association Rule</i> Pada Supermarket.	Dari penelitian ini dapat diperoleh hasil <i>rule</i> menggunakan Algoritma <i>apriori</i> jika pelanggan membeli mie maka akan membeli telur dengan nilai <i>confidence</i> yang dihasilkan sebesar 69%. algoritma <i>fp-growth</i> menghasilkan <i>rule</i> jika pelanggan membeli mie maka akan membeli telur dengan nilai <i>confidence</i> yang dihasilkan sebesar 69,2%.



Hak Cipta Dilindungi Undang-Undang

1. Dilarang mengutip sebagian atau seluruh karya tulis ini tanpa mencantumkan dan menyebutkan sumber:

- a. Pengutipan hanya untuk kepentingan pendidikan, penelitian, penulisan karya ilmiah, penyusunan laporan, penulisan kritik atau tinjauan suatu masalah.
- b. Pengutipan tidak merugikan kepentingan yang wajar UIN Suska Riau.

2. Dilarang mengumumkan dan memperbanyak sebagian atau seluruh karya tulis ini dalam bentuk apapun tanpa izin UIN Suska Riau.

Tabel 2.1 Penelitian Terdahulu (Tabel Lanjutan....)

No	Peneliti	Tahun	Judul	Hasil
2	Fahrul Roz-i Tarigan, Azanuddin, Nur Yanti Lumban Gaol	2021	Implementasi <i>Data Mining</i> Menentukan Pola Penjualan Produk Toko Perabot Dua Bersaudara Kutalimbaru Dengan Menggunakan <i>Fp-Growth</i>	Menghasilkan aplikasi untuk menentukan pola penjualan produk Toko Perabotan Dua Bersudata Kutalimbaru dengan menggunakan metode <i>FP-Growth</i> . Pada aplikasi ini terdapat 25 transaksi dimana <i>minimum support</i> ditentukan sebesar 16% dan <i>confidence</i> sebesar 45%.
3	Ginanjar Abdurrahman	2017	Analisis Asosiasi Data Transaksi Supermarket Menggunakan Algoritma <i>Apriori</i>	Dari hasil penelitian ini diperoleh <i>confidence</i> sebesar 10% sampai 90% menghasilkan 10 aturan, sedangkan untuk <i>confidence</i> sebesar 100% tidak dihasilkan aturan asosiasi.
4	Citrami Sryovani Tarigan, Yohanni Syahra, Azanuddin	2019	Implementasi <i>Data Mining</i> Dalam Analisis Penjualan Kosmetik Pada PT. Pasar Swalayan Maju Bersama Dengan Menggunakan Metode <i>FP-Growth</i> .	Mengimplementasikan hasil dengan menjalankan sistem yang dibangun dan mengolah data ke dalam <i>database</i> dan memproses membentuk dalam asosiasi.
5	Natalia Mamahit, Anita Qoiriah	2019	Penerapan Algoritma <i>FP-Growth</i> dan <i>K-Means</i> Pada Data Transaksi Minimarket.	Hasil dari penelitian ini menghasilkan rekomendasi penataan pada 10 rak di minimarket dan menghasilkan rekomendasi paket berupa 21 paket.
6	M. Afdal, Muhammad Rosadi	2019	Penerapan <i>Association Rule Mining</i> Untuk Analisis Penempatan Tata Letak Buku Di Perpustakaan Menggunakan Algoritma <i>Apriori</i>	Penelitian ini menghasilkan 4 <i>rules</i> dengan kombinasi <i>item</i> terbesar adalah kategori buku agama dan ilmu sosial sering dipinjam secara bersamaan dengan nilai <i>support</i> 11,71% dan <i>confidence</i> 41,43%. Selain itu, kategori buku teknologi dan ilmu sosial sering dipinjam secara bersamaan dengan nilai <i>support</i> 13,8% dan <i>confidence</i> 40,75%. Berdasarkan hasil tersebut disaran kepada pustakawan untuk menempatkan buku-buku tersebut pada rak yang berdekatan berdasarkan kategori buku.

BAB 3

METODOLOGI PENELITIAN

Metodologi penelitian adalah cara yang digunakan dalam memperoleh berbagai data untuk diproses menjadi informasi yang lebih akurat sesuai permasalahan yang akan diteliti. Metodologi penelitian digunakan sebagai pedoman dalam pelaksanaan penelitian agar hasil yang dicapai tidak menyimpang dari tujuan yang telah dilakukan sebelumnya.

Berikut ini adalah metodologi yang digunakan dalam penelitian Tugas Akhir yang berjudul “Penerapan Data Mining Untuk Analisa Pola Belanja Menggunakan Algoritma *Frequent Pattern Growth (FP-Growth)*” dapat dilihat pada Gambar 3.1.

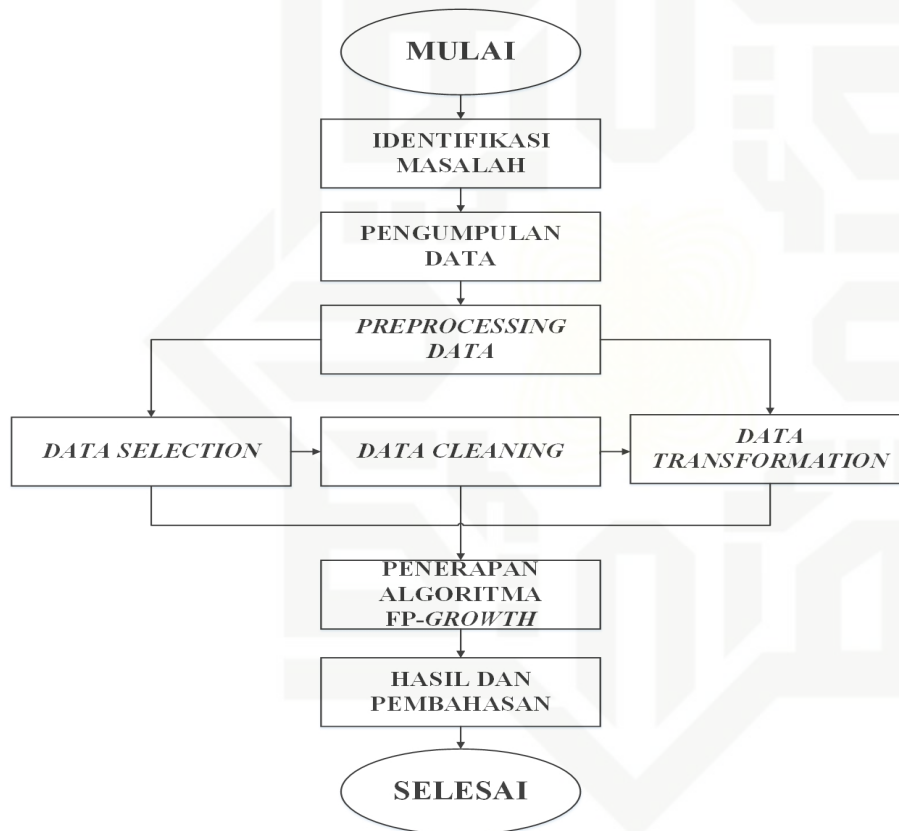

Gambar 3.1. Tahapan Metodologi Penelitian

3.1 Identifikasi Masalah

Identifikasi masalah dalam penelitian ini dilakukan dengan cara wawancara yang dapat dilihat pada Lampiran A. Wawancara dilakukan kepada Pemilik Haur Swalayan. Maka ditemukan beberapa dalam memberikan dimensi kepuasan pelanggan. Dimana dimensi kepuasan pelanggan didasarkan pada produk, harga, interaksi pribadi, kenyamanan, layanan, dan penampilan fisik (Van Si dan Bang,

- Hak Cipta Dilindungi Undang-Undang
1. Dilarang mengutip sebagian atau seluruh karya tulis ini tanpa mencantumkan dan menyebutkan sumber:
 - a. Pengutipan hanya untuk kepentingan pendidikan, penelitian, penulisan karya ilmiah, penyusunan laporan, penulisan kritik atau tinjauan suatu masalah.
 - b. Pengutipan tidak merugikan kepentingan yang wajar UIN Suska Riau.
 2. Dilarang mengumumkan dan memperbanyak sebagian atau seluruh karya tulis ini dalam bentuk apapun tanpa izin UIN Suska Riau.



1. Dilarang mengutip sebagian atau seluruh karya tulis ini tanpa mencantumkan dan menyebutkan sumber:

a. Pengutipan hanya untuk kepentingan pendidikan, penelitian, penulisan karya ilmiah, penyusunan laporan, penulisan kritik atau tinjauan suatu masalah.

b. Pengutipan tidak merugikan kepentingan yang wajar UIN Suska Riau.

2018). Hal ini dikarenakan frekuensi berbelanja akan mempengaruhi kuantitas jenis barang yang akan dibeli dan semakin banyak barang yang akan dibeli maka waktu yang dibutuhkan akan semakin lama, tenaga yang dibutuhkan juga semakin banyak. Seperti halnya pada konsumen yang mencari 1 *item* barang bisa menghabiskan waktu 1 menit dan terkadang beberapa rak barang yang tidak terlihat oleh konsumen tersebut. Oleh karena itu semakin banyak produk yang dijual di swalayan, semakin penting pula penerapan tata letak yang baik. Juga terdapat hubungan positif antara dimensi tata letak toko dengan loyalitas pelanggan. Tata letak toko bisa menjadi sarana untuk mendapatkan keunggulan kompetitif yang kuat dalam usaha ritel (Doris, 2017). Sehingga dari kurangnya informasi transaksi penjualan terhadap barang yang dijual dan barang apa yang paling diminati konsumen membuat pihak toko harus cerdas dalam manajemen barang-barang mereka Wijaya (2017) termasuk yang paling penting dalam meminimalisir tata letak barang menjadi lebih efisien.

Pada tahap ini peneliti memahami data transaksi penjualan yang menjadi objek penelitian dan dianalisa sehingga tidak terjadi kesalahan atau kekurangan dalam pengumpulan data nantinya. Selanjutnya untuk mencapai tujuan yang akan ditentukan, maka perlu dipelajari beberapa literatur yang digunakan. Kemudian literatur-literatur yang dipelajari tersebut diseleksi untuk dapat ditentukan literatur mana yang akan digunakan dalam penelitian. Melalui studi literatur, dipelajari teori-teori yang berhubungan dengan teknik *association rule* pada algoritma *Frequent Pattern Growth (FP-Growth)*. Teori-teori tersebut diatas berdasarkan sumber berupa obat, jurnal, maupun situs internet yang berhubungan dengan *association rule*.

3.2 Pengumpulan Data

Tahap pengumpulan data merupakan tahap kedua dalam mengerjakan Laporan Tugas Akhir yang mana ada beberapa tahap yang akan di kerjakan mulai dari yang pertama melakukan studi pustaka dan teknik untuk memperoleh data dan adapun penjelasan sebagai berikut:

1. Studi Pustaka

Studi pustaka dilakukan dengan tujuan untuk mengetahui metode apa yang akan digunakan untuk menyelesaikan permasalahan yang akan diteliti, serta mendapatkan dasar-dasar referensi yang kuat dalam menerapkan suatu metode yang akan digunakan dalam Tugas Akhir ini, yaitu dengan mempelajari jenis barang, artikel-artikel, dan jurnal-jurnal yang berhubungan dengan permasalahan yang akan dibahas.



2. Wawancara

Dalam Kegiatan ini peneliti melakukan Wawancara dengan salah satu Pemilik Haura Swalayan yaitu Bapak Roni Saputra, SE, MM mengenai data transaksi penjualan. Hasil Wawancara dapat dilihat pada Lampiran A dan bukti dokumentasi wawancara dapat dilihat pada Lampiran C.

3. Observasi

Melakukan pengamatan secara langsung di Haura Swalayan untuk lebih mengetahui permasalahan yang diteliti dari kondisi lapangan.

3.3 Preprocessing Data

Tahap ini meliputi proses pengolahan data menggunakan metode yang telah ditentukan yaitu metode *Association Rule* dengan menggunakan *FP-Growth*. Adapun proses pengolahan data tersebut sebagai berikut:

1. Data Selection

Kegiatan ini dilakukan untuk mengelompokkan *item* barang berdasarkan pengkategorian jenis barang untuk memudahkan peneliti dalam mengolah data. Pengkategorian nama *item* barang berdasarkan daftar kategori yang telah ditentukan oleh Haura Swalayan.

2. Data Cleaning

Pada tahap ini dilakukan pembersihan data dengan menghapus nama *item* yang tidak termasuk dalam daftar kategori dan transaksi yang hanya memiliki 1 kategori dalam 1 transaksi karena tujuan akhir dari Tugas Akhir ini adalah untuk mencari hubungan antar barang.

3. Data Transformation

Pada proses transformasi ini, data yang telah melewati tahap seleksi *item* berdasarkan kategori dan pembersihan selanjutnya diubah atau digabungkan ke dalam bentuk format yang sesuai untuk diproses dalam *Data Mining*. Data transaksi akan dibuat menjadi data tabulasi dalam sebuah tabel *boolean* yang dipresentasikan dalam bentuk *biner*, dimana angka 1 menunjukkan adanya transaksi dan 0 menunjukkan tidak adanya transaksi.

3.4 Penerapan Algoritma *Frequent Pattern Growth (FP-Growth)*

Setelah dilakukan *Preprocessing data*, selanjutnya data akan melalui proses asosiasi menggunakan Algoritma *FP-Growth*. Hasil dari data transaksi penjualan akan dilakukan pembangunan *FP-Tree*. Proses algoritma *FP-Growth* juga dilakukan menggunakan aplikasi *Rapid Miner 9.0*. Algoritma *FP-Growth* dibagi menjadi tiga tahapan utama, yaitu:

1. Tahap pembangkitan *Conditional Pattern Base*.
2. Tahap pembangkitan *Conditional FP-Tree*.
3. Tahap pencarian *Frequent Itemset*.

3.5 Hasil dan Pembahasan

Hasil dan pembahasan dalam Tugas Akhir ini berbentuk pola informasi yang dihasilkan dari *Data Mining*. Informasi yg dihasilkan berupa asosiasi pola belanja konsumen yaang sering dilakukan kan oleh konsumen secara bersamaan. Berdasarkan hasil *rule* tersebut, pihak Haura Swalayan telah mendapatkan informasi *item* barang yang banyak di minati dan dibutuhkan konsumen, sehingga Haura Swalayan dapat menentukan Tata letak toko menjadi sarana untuk mendapatkan keunggulan kompetitif yang kuat dalam usaha ritel berdasarkan data *rule* yang didapat sehingga meminimalisir waktu digunakan lebih efisien sehingga kebutuhan akan konsumen terpenuhi dan terjamin.

Hak Cipta Dilindungi Undang-Undang

1. Dilarang mengutip sebagian atau seluruh karya tulis ini tanpa mencantumkan dan menyebutkan sumber:
 - a. Pengutipan hanya untuk kepentingan pendidikan, penelitian, penulisan karya ilmiah, penyusunan laporan, penulisan kritik atau tinjauan suatu masalah.
 - b. Pengutipan tidak merugikan kepentingan yang wajar UIN Suska Riau.
2. Dilarang mengumumkan dan memperbanyak sebagian atau seluruh karya tulis ini dalam bentuk apapun tanpa izin UIN Suska Riau.

BAB 5

PENUTUP

5.1 Kesimpulan

Berdasarkan hasil penerapan *Data Mining* untuk menentukan tata letak barang menggunakan algoritma *Frequent Pattern Growth (FP-Growth)* pada Haura Swalayan dapat disimpulkan:

1. Dari semua data selama 6 bulan yaitu dari bulan November 2021 sampai dengan April 2022 sebanyak 4.999 data transaksi menghasilkan 4 *rule*. *Rule* yang sering muncul berpengaruh dalam kecendrungan pelanggan dalam membeli produk secara bersamaan yaitu jika konsumen membeli produk Minuman dan Makanan Ringan dan Roti juga membeli produk Kebutuhan Memasak menunjukkan bahwa *rule* ini memiliki manfaat dan kekuatan *asosiasi* yang tinggi, sehingga pihak Haura Swalayan dapat meningkatkan strategi penjualan dengan mendekatkan, atau meletakkan ketempat strategis sehingga sehingga meminimalisir waktu digunakan lebih efisien sehingga kebutuhan akan konsumen terpenuhi dan terjamin.
2. Hasil analisa percobaan pada data yang telah dikumpulkan perbulan (November 2021 sampai April 2022) *rule* yang paling banyak muncul adalah Jika konsumen membeli produk Makanan Ringan dan Roti maka konsumen juga membeli produk Kebutuhan Memasak dengan *confidence* paling tinggi yang dihasilkan adalah 44,6%.
3. Tata letak yang didapat dari analisa ini dapat dideskripsikan sebagai berikut:
 - (a) Rak Makanan Ringan dan Roti sebelumnya berdekatan dengan Rak Kebutuhan Bayi, setelah dilakukan analisa Rak Makanan Ringan dan Roti didekatkan dengan Rak Minuman yang terletak dibagian depan dan Rak Kebutuhan Bayi pindah posisi disamping Tisu dan Pembalut.
 - (b) Rak Minuman sebelumnya bercampuran dengan Rak Tisu dan Pembalut, Setelah dilakukan analisa Rak Tisu dan Pembalut pindah posisi kebagian belakang didekat Rak Kebutuhan Bayi dan Rak Minuman berdampingan dengan Rak Kebutuhan Memasak yang terletak dibagian belakang.
 - (c) Dan Rak untuk kategori yang lain tetap terletak pada tempatnya semula.

5.2 Saran

© Hak cipta milik UIN Suska Riau

- Adapun saran yang dapat diberikan untuk penelitian selanjutnya adalah:
1. Untuk penelitian selanjutnya diharapkan dapat menggunakan dataset yang lebih besar.
 2. Menggunakan algoritma asosiasi lain ataupun penggabungan beberapa algoritma lain.
 3. Dapat melanjutkan penelitian dengan membuat redesain tata letak produk berdasarkan perilaku pembelian.

Hak Cipta Dilindungi Undang-Undang

1. Dilarang mengutip sebagian atau seluruh karya tulis ini tanpa mencantumkan dan menyebutkan sumber:
 - a. Pengutipan hanya untuk kepentingan pendidikan, penelitian, penulisan karya ilmiah, penyusunan laporan, penulisan kritik atau tinjauan suatu masalah.
 - b. Pengutipan tidak merugikan kepentingan yang wajar UIN Suska Riau.
2. Dilarang mengumumkan dan memperbanyak sebagian atau seluruh karya tulis ini dalam bentuk apapun tanpa izin UIN Suska Riau.

State Islamic University of Sultan Syarif Kasim Riau





DAFTAR PUSTAKA

- Afdal, M. A. M., dan Rosadi, M. (2019). Penerapan association rule mining untuk analisis penempatan tata letak buku di perpustakaan menggunakan algoritma apriori. *Jurnal Ilmiah Rekayasa dan Manajemen Sistem Informasi*, 5(1), 99–108.
- Aprilina, M. N. Q. (2016). Analisa konsistensi pola peminjaman buku menggunakan algoritma fp-growth (studi kasus: Upt perpustakaan universitas sebelas maret).
- Arifianti, R. (2017). Analisis tata letak dalam perspektif ritel. *AdBispreneur: Jurnal Pemikiran dan Penelitian Administrasi Bisnis dan Kewirausahaan*, 1(3).
- Doris, N. (2017). Store layout and customer loyalty of supermarkets in port harcourt, nigeria. *International Journal of Managerial Studies and Research*, 5(3), 34–39.
- Elwani, E. (2018). Penentuan aturan asosiasi pada transaksi peminjaman buku menggunakan algoritma fp-growth. *Informatika*, 9(1), 15–25.
- Fitria, R., Nengsih, W., dan Qudsi, D. H. (2017). Implementasi algoritma fp-growth dalam penentuan pola hubungan kecelakaan lalu lintas. *Jurnal Sistem Informasi*, 13(2), 118–124.
- Ghozali, M. I., Sugiharto, W. H., dkk. (2017). Analisa pola belanja menggunakan algoritma fp growth, self organizing map (som) dan k medoids. *Simetris: Jurnal Teknik Mesin, Elektro dan Ilmu Komputer*, 8(1), 317–326.
- Hanum, Z., dan Hidayat, S. (2017). Faktor–faktor yang mempengaruhi perilaku konsumen dalam keputusan pembelian sepatu merek nike di kota medan. *Jurnal Bis-A: Jurnal Bisnis Administrasi*, 6(1), 37–43.
- Nasreen, S., Azam, M. A., Shehzad, K., Naeem, U., dan Ghazanfar, M. A. (2014). Frequent pattern mining algorithms for finding associated frequent patterns for data streams: A survey. *Procedia Computer Science*, 37, 109–116.
- Noviasari, H., dkk. (2012). Pengaruh retail service quality terhadap kepuasan konsumen berbelanja di metro swalayan senapelan plaza pekanbaru. *Jurnal Ekonomi*, 20(03).
- Sudaryana, A. (2011). Perilaku konsumen dalam berbelanja pada supermarket di yogyakarta. *Akmenika UPY*, 8, 67–83.
- Sumangkut, K., Lumenta, A. S., dan Tulenan, V. (2016). Analisa pola belanja swalayan daily mart untuk menentukan tata letak barang menggunakan algoritma fp-growth. *Jurnal Teknik Informatika*, 8(1).
- Supariyani, E., dan Marpaung, B. S. (2013). Pengaruh tata letak terhadap kepuasan

Hak Cipta Dilindungi Undang-Undang

© Hak cipta milik UIN Suska Riau

State Islamic university of Sultan Saifur Rif Kasim Riau

1. Dilarang mengutip sebagian atau seluruh karya tulis ini tanpa mencantumkan dan menyebutkan sumber:
 - a. Pengutipan hanya untuk kepentingan pendidikan, penelitian, penulisan karya ilmiah, penyusunan laporan, penulisan kritik atau tinjauan suatu masalah.
 - b. Pengutipan tidak merugikan kepentingan yang wajar UIN Suska Riau.
2. Dilarang mengummumkan dan memperbanyak sebagian atau seluruh karya tulis ini dalam bentuk apapun tanpa izin UIN Suska Riau.



pelanggan ritel. *Jurnal Ilmiah Manajemen Kesatuan*, 1(1), 13–22.

- Syakur, M., Khotimah, B. K., Rochman, E. S., dan Satoto, B. (2018). Using k-means algorithm and fp-growth base on fp-tree structure for recommendation customer sme. *Journal of Theoretical and Applied Information Technology*, 96(4), 1102–1113.
- Triyanto, W. A., Suhartono, V., dan Himawan, H. (2014). Analisis keranjang pasar menggunakan k-medoids dan fp-growth. *Jurnal Pseudocode*, 1(2), 127914.
- Van Si, N., dan Bang, N. V. (2018). Factors affecting customer satisfaction and loyalty: A case study in ben tre. *Science & Technology Development Journal-Economics-Law and Management*, 2(3), 5–18.
- Yanto, R., dan Di Kesuma, H. (2017). Pemanfaatan data mining untuk penempatan buku di perpustakaan menggunakan metode association rule. *JATISI (Jurnal Teknik Informatika Dan Sistem Informasi)*, 4(1), 1–10.

Hak Cipta Dilindungi Undang-Undang

1. Dilarang mengutip sebagian atau seluruh karya tulis ini tanpa mencantumkan dan menyebutkan sumber:
 - a. Pengutipan hanya untuk kepentingan pendidikan, penelitian, penulisan karya ilmiah, penyusunan laporan, penulisan kritik atau tinjauan suatu masalah.
 - b. Pengutipan tidak merugikan kepentingan yang wajar UIN Suska Riau.
2. Dilarang mengumumkan dan memperbanyak sebagian atau seluruh karya tulis ini dalam bentuk apapun tanpa izin UIN Suska Riau.



LAMPIRAN A WAWANCARA

yang bertanda tangan dibawah ini:

Nama : Roni Saputra, S.E, MM
Jabatan : Pemilik Haura Swalayan
Waktu wawancara : 28 Juli 2022
Tempat wawancara : Haura Swalayan

Menerangkan bahwa mahasiswa yang beridentitas dibawah ini:

Nama : Yufi Armanda
Nim : 11553104740
Jurusan : Sistem Informasi
Semester : XIV (Empat Belas)
Fakultas : Sains dan Teknologi

Benar telah melakukan wawancara dan pengambilan data selama waktu penelitian berlangsung, dengan judul penelitian **Penerapan Data Mining untuk Menentukan Tata letak barang Menggunakan Algoritma *Fp-growth***.
Demikian surat keterangan ini untuk dapat dipergunakan sebagaimana mestinya.

MENGETAHUI

Pemilik Haura Swalayan



RONI SAPUTRA, S.E, MM

- Hak Cipta Dilindungi Undang-Undang
1. Dilarang mengutip sebagian atau seluruh karya tulis ini tanpa mencantumkan dan menyebutkan sumber:
 - a. Pengutipan hanya untuk kepentingan pendidikan, penelitian, penulisan karya ilmiah, penyusunan laporan, penulisan kritik atau tinjauan suatu masalah.
 - b. Pengutipan tidak merugikan kepentingan yang wajar UIN Suska Riau.
 2. Dilarang mengumumkan dan memperbanyak sebagian atau seluruh karya tulis ini dalam bentuk apapun tanpa izin UIN Suska Riau.

UIN SUSKA RIAU



Hak Cipta Dilindungi Undang-Undang

1. Dilarang mengutip sebagian atau seluruh karya tulis ini tanpa mencantumkan dan menyebutkan sumber:
 - a. Pengutipan hanya untuk kepentingan pendidikan, penelitian, penulisan karya ilmiah, penyusunan laporan, penulisan kritik atau tinjauan suatu masalah.
 - b. Pengutipan tidak merugikan kepentingan yang wajar UIN Suska Riau.
2. Dilarang mengumumkan dan memperbanyak sebagian atau seluruh karya tulis ini dalam bentuk apapun tanpa izin UIN Suska Riau.

DAFTAR PERTANYAAN WAWANCARA

1. Kapan didirikannya Haura Swalayan?
Jawaban : Oktober 2017
2. Apakah usaha ini milik pribadi?
Jawaban : Ya
3. Berapa banyak jumlah pegawai Haura Swalayan?
Jawaban : 2 orang
4. Berapa jumlah transaksi perhari pada masa pandemi *Covid19*?
Jawaban : ± 30
5. Berapa jumlah transaksi perbulan pada masa Pandemi *Covid19*?
Jawaban : ± 900
6. Apakah ada penurunan penjualan selama pandemi *Covid19*?
Jawaban : Ada
7. Berapa jumlah item barang yang dibeli dalam satu transaksi?
Jawaban : Tidak menentu
8. Berapa lama waktu yang digunakan dalam pelayanan transaksi konsumen?
Jawaban : Tergantung jumlah item yang dibeli, minimal 1 menit untuk satu item, namun apabila membeli lebih dari satu item maka lebih lama sekitar 2 menit.



Hak Cipta Dilindungi Undang-Undang

1. Dilarang mengutip sebagian atau seluruh karya tulis ini tanpa mencantumkan dan menyebutkan sumber:
 - a. Pengutipan hanya untuk kepentingan pendidikan, penelitian, penulisan karya ilmiah, penyusunan laporan, penulisan kritik atau tinjauan suatu masalah.
 - b. Pengutipan tidak merugikan kepentingan yang wajar UIN Suska Riau.
2. Dilarang mengumumkan dan memperbanyak sebagian atau seluruh karya tulis ini dalam bentuk apapun tanpa izin UIN Suska Riau.

9. Apakah selama ini konsumen ada kesulitan dalam mencari item barang yang dibutuhkan?

Jawaban : Kadang-kadang, jika letak nya dibagian dalam rak barang dan tidak terlihat konsumen.

10. Apakah tata letak berpengaruh pada pencarian item barang yang dibutuhkan?

Jawaban : Berpengaruh

11. Apakah ada menggunakan kategori barang pada Haura Swalayan?

Jawaban : Ada

12. Apa saja kategori barang tersebut?

Jawaban : Makanan ringan & Roti, Minuman, Produk Pembersih, Tisu & Pembalut, Perlengkapan Mandi, Kosmetik, Kebutuhan Memasak, Kebutuhan Bayi, Susu & Makanan Bayi, Pembunuh serangga, Perangkat Pendukung & Listrik, dan Obat – obatan.

13. Data transaksi selama ini digunakan untuk apa?

Jawaban : Laporan Penjualan.

Pekanbaru, 28 Juli 2022

Pemilik Haura Swalayan



Daftar Kategori (Tabel Lanjutan...)

Nama Kategori	Nama Produk
MAKANAN RINGAN DAN ROTI	CHOCO PIE MARSHMALLOW 6x28GR
MAKANAN RINGAN DAN ROTI	CHOCOLATOS GRANDE WFR ROLL CKT 66G
MAKANAN RINGAN DAN ROTI	CHOKI CHOKI CHOCOCASHEW BOX 20X11G
MAKANAN RINGAN DAN ROTI	DEKA CREPES CHOCO BANANA 100GR
MAKANAN RINGAN DAN ROTI	DEKA CREPES CHOCO BANANA 12X15GR
MAKANAN RINGAN DAN ROTI	DEKA CREPES CHOCO NUT 100GR
MAKANAN RINGAN DAN ROTI	DEKA CREPES CHOCO NUT 12X15GR
MAKANAN RINGAN DAN ROTI	DELFI CHA CHA MILK CHOCOLATE 20X35G
MAKANAN RINGAN DAN ROTI	DELFI CHA CHA PEANUT WARNA 20X35G
MAKANAN RINGAN DAN ROTI	DELFI CHACA WARNA BOX 24X7G
MAKANAN RINGAN DAN ROTI	DELFI CHACHA MILK CHOC RENCIENG
MAKANAN RINGAN DAN ROTI	DELFI CHACHA PEANUT RENCENG 10X13GR
MAKANAN RINGAN DAN ROTI	DK TIC TAC RUMPUT LAUT 90 GR
MAKANAN RINGAN DAN ROTI	DUA KELINCI GARLIC NUT 200 GR
MAKANAN RINGAN DAN ROTI	DUA KELINCI GARLIC NUT 80 GR
MAKANAN RINGAN DAN ROTI	DUA KELINCI HOT NUT OVEN CABE 65GR
MAKANAN RINGAN DAN ROTI	DUA KELINCI HOTNUT JG BKR OVEN 65GR
MAKANAN RINGAN DAN ROTI	DUA KELINCI KACANG KULIT 200 GR
MAKANAN RINGAN DAN ROTI	DUA KELINCI KACANG KULIT 400 GR
MAKANAN RINGAN DAN ROTI	DUA KELINCI KACANG KULIT 80 GR
MAKANAN RINGAN DAN ROTI	DUA KELINCI KACANG KULIT 800 GR
MAKANAN RINGAN DAN ROTI	DUA KELINCI KACANG LOFET 65GR
MAKANAN RINGAN DAN ROTI	DUA KELINCI KACANG SANGHAI 90G
MAKANAN RINGAN DAN ROTI	DUA KELINCI KATOM KRIBO 140G
MAKANAN RINGAN DAN ROTI	DUA KELINCI KCG GARING 10X18GR
MAKANAN RINGAN DAN ROTI	DUA KELINCI KCNG SANGRAI 180G
MAKANAN RINGAN DAN ROTI	DUA KELINCI KCNG SHANGHAI 225G
MAKANAN RINGAN DAN ROTI	DUA KELINCI KOROKU ORI 10X20GR
MAKANAN RINGAN DAN ROTI	DUA KELINCI KOROKU ORIG 70GR
MAKANAN RINGAN DAN ROTI	DUA KELINCI KOROKU PDS10X20GR
MAKANAN RINGAN DAN ROTI	DUA KELINCI KOROKU PEDAS 70GR
MAKANAN RINGAN DAN ROTI	DUA KELINCI MIX NUT 70G
MAKANAN RINGAN DAN ROTI	DUA KELINCI POLOGMAS BBQ10X20GR
MAKANAN RINGAN DAN ROTI	DUA KELINCI POLONGKU 10X23 GR
MAKANAN RINGAN DAN ROTI	DUA KELINCI POLONGKU 70GR
MAKANAN RINGAN DAN ROTI	DUA KELINCI SUKRO 140G
MAKANAN RINGAN DAN ROTI	DUA KELINCI SUKRO BBQ 10X20GR
MAKANAN RINGAN DAN ROTI	DUA KELINCI SUKRO BBQ 140GR
MAKANAN RINGAN DAN ROTI	DUA KELINCI SUKRO KRIBO 10X20GR
MAKANAN RINGAN DAN ROTI	DUA KELINCI SUKRO ORIGINAL 10X20GR
MAKANAN RINGAN DAN ROTI	DUA KELINCI SUKRO POLONG 10X20GR
MAKANAN RINGAN DAN ROTI	DUA KELINCI SUKRO POLONG 140G

Hak Cipta Dilindungi Undang-Undang

1. Dilarang mengutip sebagian atau seluruh karya tulis ini tanpa mencantumkan dan menyebutkan sumber:
 - a. Pengutipan hanya untuk kepentingan pendidikan, penelitian, penulisan karya ilmiah, penyusunan laporan, penulisan kritik atau tinjauan suatu masalah.
 - b. Pengutipan tidak merugikan kepentingan yang wajar UIN Suska Riau.
2. Dilarang mengumumkan dan memperbanyak sebagian atau seluruh karya tulis ini dalam bentuk apapun tanpa izin UIN Suska Riau.



Daftar Kategori (Tabel Lanjutan...)

Nama Kategori	Nama Produk
MAKANAN RINGAN DAN ROTI	DUA KELINCI TIC TAC 90 GR
MAKANAN RINGAN DAN ROTI	DUA KELINCI TIC TAC PEDAS 90 GR
MAKANAN RINGAN DAN ROTI	DUA KELINCI TIC TAC SAPI PG 10X23GR
MAKANAN RINGAN DAN ROTI	DUA KELINCI TICTAC 10X26 GR
MAKANAN RINGAN DAN ROTI	DUA KELINCI TICTAC AYAMBWG 10X26GR
MAKANAN RINGAN DAN ROTI	DUA KELINCI TICTAC MIX 10X23 G
MAKANAN RINGAN DAN ROTI	DUA KELINCI TICTAC PDS10X23G
MAKANAN RINGAN DAN ROTI	DUA KELINCI TICTAC SAPI PGG 90 GR
MAKANAN RINGAN DAN ROTI	DUAKELINCI TICTACSNACK CAMP 90 GR
MAKANAN RINGAN DAN ROTI	ENERGEN CEREAL CHOC BAG 20X30 G
MAKANAN RINGAN DAN ROTI	ENERGEN CEREAL CKLT POUCH 10X30 G
MAKANAN RINGAN DAN ROTI	ENERGEN CEREAL JAHE POUCH 10X30 G
MAKANAN RINGAN DAN ROTI	ENERGEN CEREAL KC IJO BOX 5X34G
MAKANAN RINGAN DAN ROTI	ENERGEN CEREAL KC IJO RCG 10X29 G
MAKANAN RINGAN DAN ROTI	ENERGEN CEREAL VAN BAG 20X30 G
MAKANAN RINGAN DAN ROTI	ENERGEN CEREAL VAN POUCH 10X30 G
MAKANAN RINGAN DAN ROTI	ENERGEN CEREALKCG IJO PCH 10X30 G
MAKANAN RINGAN DAN ROTI	ENERGEN CHOC.RENCENG 10X29 G
MAKANAN RINGAN DAN ROTI	ENERGEN JAGUNG POUCH 10X25G
MAKANAN RINGAN DAN ROTI	ENERGEN JAGUNG RENCENG 10X25G
MAKANAN RINGAN DAN ROTI	ENERGEN JAHE RCG 10X29G
MAKANAN RINGAN DAN ROTI	ENERGEN KACANG IJO BAG 20X30 G
MAKANAN RINGAN DAN ROTI	ENERGEN VAN RENCENG 10X29 G
MAKANAN RINGAN DAN ROTI	FITBAR FRUITS 5X25G
MAKANAN RINGAN DAN ROTI	FITBAR NUTS 5X25G
MAKANAN RINGAN DAN ROTI	FRENCH FRIES 2000 PREMIUM 75 GR
MAKANAN RINGAN DAN ROTI	FROZZ BARLEY MINT 3X15GR
MAKANAN RINGAN DAN ROTI	FROZZ BLUEBERRY 3X15G
MAKANAN RINGAN DAN ROTI	FROZZ CHERY MINT 15G
MAKANAN RINGAN DAN ROTI	FROZZ CHERY MINT 3X15G
MAKANAN RINGAN DAN ROTI	FROZZ MINT 3X15 G
MAKANAN RINGAN DAN ROTI	FULLO BISCUIT CHOCOLATE BUNGKUS
MAKANAN RINGAN DAN ROTI	FULLO BLASTO 16X16GR
MAKANAN RINGAN DAN ROTI	GARUDA KACANG ATOM 400 G
MAKANAN RINGAN DAN ROTI	GARUDA KACANG KULIT 200GR
MAKANAN RINGAN DAN ROTI	GARUDA KACANG KULIT 450G
MAKANAN RINGAN DAN ROTI	GARUDA KACANG KULIT 800 G
MAKANAN RINGAN DAN ROTI	GARUDA KACANG KULIT 80G
MAKANAN RINGAN DAN ROTI	GARUDA KACANG KULIT BAG 10X22G
MAKANAN RINGAN DAN ROTI	GARUDA KACANG KULIT BAWANG 250GR
MAKANAN RINGAN DAN ROTI	GARUDA KACANG TELUR 250G
MAKANAN RINGAN DAN ROTI	GARUDA KC ATOM 200G

Hak Cipta Dilindungi Undang-Undang

1. Dilarang mengutip sebagian atau seluruh karya tulis ini tanpa mencantumkan dan menyebutkan sumber:
 - a. Pengutipan hanya untuk kepentingan pendidikan, penelitian, penulisan karya ilmiah, penyusunan laporan, penulisan kritik atau tinjauan suatu masalah.
 - b. Pengutipan tidak merugikan kepentingan yang wajar UIN Suska Riau.
2. Dilarang mengumumkan dan memperbanyak sebagian atau seluruh karya tulis ini dalam bentuk apapun tanpa izin UIN Suska Riau.



Daftar Kategori (Tabel Lanjutan...)

Nama Kategori	Nama Produk
MAKANAN RINGAN DAN ROTI	GARUDA KCG ATOM JATIM 10 X 52G
MAKANAN RINGAN DAN ROTI	GARUDA KCG ATOM PEDAS 100G
MAKANAN RINGAN DAN ROTI	GARUDA PILUS SAPI PANGGANG 95GR
MAKANAN RINGAN DAN ROTI	GARUDA ROSTA OVEN RS BAWANG 100GR
MAKANAN RINGAN DAN ROTI	GARUDA SNACK KEDELE 75G
MAKANAN RINGAN DAN ROTI	GARUDA SNACK PILUS PEDAS 95GR
MAKANAN RINGAN DAN ROTI	GARUDA TING-TING PERMEN 50PCS
MAKANAN RINGAN DAN ROTI	GERY BOLA SALUT COKLAT 20X8G
MAKANAN RINGAN DAN ROTI	GERY BUTTER COOKIES PLES 330G
MAKANAN RINGAN DAN ROTI	GERY CHOCO HAZELNUT 24X12G
MAKANAN RINGAN DAN ROTI	GERY CHOCOLATOS 24X9G
MAKANAN RINGAN DAN ROTI	GERY EGG ROLL 210 G
MAKANAN RINGAN DAN ROTI	GERY MEISES CHOCOLATE
MAKANAN RINGAN DAN ROTI	GERY SALUUT MALKIST COK FAM PACK
MAKANAN RINGAN DAN ROTI	GLICO POCKY CHOCO STICK 47G
MAKANAN RINGAN DAN ROTI	GLICO POCKY STICK STRAW 45G
MAKANAN RINGAN DAN ROTI	GOOD TIME ASST BISC 16G
MAKANAN RINGAN DAN ROTI	GOOD TIME CHEESE CHOCOCHIPS
MAKANAN RINGAN DAN ROTI	GOOD TIME CHEESE CHOCOCHIPS 46.7G
MAKANAN RINGAN DAN ROTI	GOOD TIME CHOCHIP COOKIES 72GR
MAKANAN RINGAN DAN ROTI	GOOD TIME COFFEE 72GR
MAKANAN RINGAN DAN ROTI	GOOD TIME RAINBOW CHOCHIPS COOKIE
MAKANAN RINGAN DAN ROTI	GOODTIME CHOCHIP COKLAT 72GR
MAKANAN RINGAN DAN ROTI	GOODTIME CHOCOCHIPS CHOC12X17GR
MAKANAN RINGAN DAN ROTI	HATARI PEANUT JAM 125G
MAKANAN RINGAN DAN ROTI	HATARI SEE HONG PUFF PAK 260G
MAKANAN RINGAN DAN ROTI	HATARI VANILLA CREAM 250GR
MAKANAN RINGAN DAN ROTI	HEXOS BARLEY MINT 5X12.5G
MAKANAN RINGAN DAN ROTI	HEXOS EKSTRA STRONG 5X15G
MAKANAN RINGAN DAN ROTI	HEXOS LEMON MINT 5X12.5G
MAKANAN RINGAN DAN ROTI	HEXOS MINT 50 PAK
MAKANAN RINGAN DAN ROTI	HEXOS MINT 5X12.5G
MAKANAN RINGAN DAN ROTI	INACO 15PCS 225G
MAKANAN RINGAN DAN ROTI	INACO JELLY 5PCS 75G
MAKANAN RINGAN DAN ROTI	INACO LYCHEE KONNYAKU 12S 180G
MAKANAN RINGAN DAN ROTI	INACO MINI JELLY 25S
MAKANAN RINGAN DAN ROTI	INACO MINI JELLY 40S
MAKANAN RINGAN DAN ROTI	INACO MINI JELLY PLESS 50'S @15 G
MAKANAN RINGAN DAN ROTI	INACO PUDING ASS ANEKA RASA
MAKANAN RINGAN DAN ROTI	JET-Z CHOCOLATE FIESTA 40G
MAKANAN RINGAN DAN ROTI	KG ASST BISC RED KLG 1600 G
MAKANAN RINGAN DAN ROTI	KG BISC CLASIC MILK MARIE 375 GR

Hak Cipta Dilindungi Undang-Undang

1. Dilarang mengutip sebagian atau seluruh karya tulis ini tanpa mencantumkan dan menyebutkan sumber:
 - a. Pengutipan hanya untuk kepentingan pendidikan, penelitian, penulisan karya ilmiah, penyusunan laporan, penulisan kritik atau tinjauan suatu masalah.
 - b. Pengutipan tidak merugikan kepentingan yang wajar UIN Suska Riau.
2. Dilarang mengumumkan dan memperbanyak sebagian atau seluruh karya tulis ini dalam bentuk apapun tanpa izin UIN Suska Riau.



Daftar Kategori (Tabel Lanjutan...)

Nama Kategori	Nama Produk
MAKANAN RINGAN DAN ROTI	KG CRACKER MALKIST KELAPA BKS 230G
MAKANAN RINGAN DAN ROTI	KG GRAND CLASSIC COKLATE WAFER
MAKANAN RINGAN DAN ROTI	KG MALKIST CRACKERS SEAWEEED 135GR
MAKANAN RINGAN DAN ROTI	KG POTATOZ KREKERS 150 GR
MAKANAN RINGAN DAN ROTI	KG SALT CHESSE CRACKERS 3X200 GR
MAKANAN RINGAN DAN ROTI	KG SALTCHESSE COMBOCIZ 190 GR
MAKANAN RINGAN DAN ROTI	KG SUPERCO LEMON 138GR
MAKANAN RINGAN DAN ROTI	KOPIKO BAG 150 G.
MAKANAN RINGAN DAN ROTI	KOPIKO CAPUCCINO BAG 150 G
MAKANAN RINGAN DAN ROTI	LAYS ASIN KLASIK 68G
MAKANAN RINGAN DAN ROTI	LAYS BARBEQUE 68G
MAKANAN RINGAN DAN ROTI	LAY'S FIESTA NORI SEAWEEED 35G
MAKANAN RINGAN DAN ROTI	LAY'S NORI SEAWEEED 2X14 G
MAKANAN RINGAN DAN ROTI	LAYS RUMPUT LAUT 168 G
MAKANAN RINGAN DAN ROTI	LAYS RUMPUT LAUT 68G
MAKANAN RINGAN DAN ROTI	LAYS SALMON TERIYAKI 68G
MAKANAN RINGAN DAN ROTI	LEO KRIPIK KTNG RUMPUT LAUT 80GR
MAKANAN RINGAN DAN ROTI	LEO KRP KENTANG SAPI PGG 48G
MAKANAN RINGAN DAN ROTI	MARIZA CHOCOLATE SPREAD 350 G
MAKANAN RINGAN DAN ROTI	MARIZA SELAI NANAS 350 G
MAKANAN RINGAN DAN ROTI	MARIZA SRIKAYA 250GR
MAKANAN RINGAN DAN ROTI	MARIZA STRAW. TOPPING JAM 200 GR
MAKANAN RINGAN DAN ROTI	MEIJI HELLO PANDA STRAWB 45 G
MAKANAN RINGAN DAN ROTI	MIE GEMEZ PREMIUM 10X22GR
MAKANAN RINGAN DAN ROTI	MIGELAS JUMBO SOTO AYAM 6X41G
MAKANAN RINGAN DAN ROTI	MIGELAS PRO AYAM BWG RCG 10X28GR
MAKANAN RINGAN DAN ROTI	MIGELAS PRO BASO SAPI RCG 10X28GR
MAKANAN RINGAN DAN ROTI	MIGELAS PRO KARI AYAM RCG 10X28GR
MAKANAN RINGAN DAN ROTI	MIGELAS PRO SOTO AYAM RCG 10X28GR
MAKANAN RINGAN DAN ROTI	MILO BALLS CEREAL 330 G
MAKANAN RINGAN DAN ROTI	MIO FULLO CHOCOLAT 24X9G
MAKANAN RINGAN DAN ROTI	MIO FULLO TWIST CHOCO N VANILA
MAKANAN RINGAN DAN ROTI	MIO FULLO VANILLA BOX 24X9G
MAKANAN RINGAN DAN ROTI	MOMOGI COKLAT 20 X 10G
MAKANAN RINGAN DAN ROTI	MOMOGI STICK JAGUNG BAKAR 20 X10G
MAKANAN RINGAN DAN ROTI	MOMOGI STICK KEJU 20X10G
MAKANAN RINGAN DAN ROTI	NYAM NYAM CHOCOBERRY 12X25G
MAKANAN RINGAN DAN ROTI	NYAM NYAM MOO MILKY BUBBLEGUM
MAKANAN RINGAN DAN ROTI	NYAM NYAM MOO MILKY VANILLA
MAKANAN RINGAN DAN ROTI	NYAM NYAM RICE CRISPY 12X18 GR
MAKANAN RINGAN DAN ROTI	NYAM NYAM RICE CRISPY STRAWBERRY
MAKANAN RINGAN DAN ROTI	NYAM NYAM STICK BLUEBERRY 12X25GR

Hak Cipta Dilindungi Undang-Undang

1. Dilarang mengutip sebagian atau seluruh karya tulis ini tanpa mencantumkan dan menyebutkan sumber:
 - a. Pengutipan hanya untuk kepentingan pendidikan, penelitian, penulisan karya ilmiah, penyusunan laporan, penulisan kritik atau tinjauan suatu masalah.
 - b. Pengutipan tidak merugikan kepentingan yang wajar UIN Suska Riau.
2. Dilarang mengumumkan dan memperbanyak sebagian atau seluruh karya tulis ini dalam bentuk apapun tanpa izin UIN Suska Riau.



Daftar Kategori (Tabel Lanjutan...)

Nama Kategori	Nama Produk
MAKANAN RINGAN DAN ROTI	NYAM NYAM STRAWBERRY 12X25 G
MAKANAN RINGAN DAN ROTI	NYAM NYAM SUGAR RICE 12X22.5 GR
MAKANAN RINGAN DAN ROTI	NYAM-NYAM REG CHOC 12X25 G
MAKANAN RINGAN DAN ROTI	OOPS CRACKER AYAM TOMAT PGG
MAKANAN RINGAN DAN ROTI	OOPS CRACKER JAGUNG BKR MNS
MAKANAN RINGAN DAN ROTI	OREO BISCUIT SANDWICH 133G
MAKANAN RINGAN DAN ROTI	OREO BISCUIT STRAW 137G
MAKANAN RINGAN DAN ROTI	OREO BISCUIT STRAWBERRY
MAKANAN RINGAN DAN ROTI	OREO BISCUIT VAN 133G
MAKANAN RINGAN DAN ROTI	OREO BISCUIT VANILA 137G
MAKANAN RINGAN DAN ROTI	OREO CHOCOLATE CREAM 137G
MAKANAN RINGAN DAN ROTI	OREO CHOCOLATE CREME
MAKANAN RINGAN DAN ROTI	OREO DOUBLE DELIGHT 133G
MAKANAN RINGAN DAN ROTI	OREO DOUBLE DELIGHT 137G
MAKANAN RINGAN DAN ROTI	OREO DOUBLE STUFF 152.4G
MAKANAN RINGAN DAN ROTI	OREO GOLDEN VAN.137G
MAKANAN RINGAN DAN ROTI	OREO GOLDEN VANILLA 12X29.4 G
MAKANAN RINGAN DAN ROTI	OREO ICE CREAM BL.BERRY 12X29.4G
MAKANAN RINGAN DAN ROTI	OREO ICE CREAM BLUEBERRY 137G
MAKANAN RINGAN DAN ROTI	OREO MINI COOKIES STRAWBERRY
MAKANAN RINGAN DAN ROTI	OREO MINI CHOCOLATE 67GR
MAKANAN RINGAN DAN ROTI	OREO MINI VANILLA 67GR
MAKANAN RINGAN DAN ROTI	OREO SOFTCAKE 12X16 G
MAKANAN RINGAN DAN ROTI	OREO VAN CHO BENTO 2X137GR
MAKANAN RINGAN DAN ROTI	PIATTOS RASA KEJU 50G
MAKANAN RINGAN DAN ROTI	PIATTOS RASA BBQ 50G
MAKANAN RINGAN DAN ROTI	PIATTOS RASA SAPI PANGANG 50G
MAKANAN RINGAN DAN ROTI	PIATTOSS SEAWED 85 GR
MAKANAN RINGAN DAN ROTI	PRINGLES BARBEQUE 107GR
MAKANAN RINGAN DAN ROTI	PRINGLES CHEESY CHEESE 107 G
MAKANAN RINGAN DAN ROTI	PRINGLES ORIGINAL 107 G
MAKANAN RINGAN DAN ROTI	PRINGLES SALT & SEAWEED 107GR
MAKANAN RINGAN DAN ROTI	PRINGLES SNACK WILD SPICE 107GR
MAKANAN RINGAN DAN ROTI	PRINGLES SOUR CREAM&ONION 107 G
MAKANAN RINGAN DAN ROTI	QTELA BALADO 185 G
MAKANAN RINGAN DAN ROTI	QTELA BALADO 60 G
MAKANAN RINGAN DAN ROTI	QTELA BARBEQUE 185 G
MAKANAN RINGAN DAN ROTI	QTELA BBQ 60 G
MAKANAN RINGAN DAN ROTI	QTELA KEJU PANGGANG 60G
MAKANAN RINGAN DAN ROTI	QTELA KERIPIK TEMPE CABE RAWIT
MAKANAN RINGAN DAN ROTI	QTELA KERIPIK TEMPE JERUK 55 G
MAKANAN RINGAN DAN ROTI	QTELA KERIPIK TEMPE ORIG 55 G

Hak Cipta Dilindungi Undang-Undang

1. Dilarang mengutip sebagian atau seluruh karya tulis ini tanpa mencantumkan dan menyebutkan sumber:
 - a. Pengutipan hanya untuk kepentingan pendidikan, penelitian, penulisan karya ilmiah, penyusunan laporan, penulisan kritik atau tinjauan suatu masalah.
 - b. Pengutipan tidak merugikan kepentingan yang wajar UIN Suska Riau.
2. Dilarang mengumumkan dan memperbanyak sebagian atau seluruh karya tulis ini dalam bentuk apapun tanpa izin UIN Suska Riau.

Daftar Kategori (Tabel Lanjutan...)

Nama Kategori	Nama Produk
MAKANAN RINGAN DAN ROTI	QTELA ORIGINAL 185 G
MAKANAN RINGAN DAN ROTI	QTELA ORIGINAL 60G
MAKANAN RINGAN DAN ROTI	QTELA RS AYAM BAWANG 60 G
MAKANAN RINGAN DAN ROTI	QTELA TEMPE RUMPUT LAUT 55GR
MAKANAN RINGAN DAN ROTI	QTELA UBI UNGU 45GR
MAKANAN RINGAN DAN ROTI	RE-BO KUACI SUPER MILK 150GR
MAKANAN RINGAN DAN ROTI	RE-BO KWACI SUPER 150 G
MAKANAN RINGAN DAN ROTI	RE-BO KWACI SUPER 300 G
MAKANAN RINGAN DAN ROTI	REGAL MARIE PAK 125 G
MAKANAN RINGAN DAN ROTI	REGAL MARIE PAK 250 G
MAKANAN RINGAN DAN ROTI	REGAL MARIE SPECIAL 250 G
MAKANAN RINGAN DAN ROTI	REGAL RENCENG 10PCS
MAKANAN RINGAN DAN ROTI	RELAXA BARLEY MINT 50 PCS
MAKANAN RINGAN DAN ROTI	RELAXA GRAPE MINT 50 PCS
MAKANAN RINGAN DAN ROTI	RELAXA ORANGE MINT BAG 50 PC
MAKANAN RINGAN DAN ROTI	RICHEESE NABATI WAFER 75G
MAKANAN RINGAN DAN ROTI	RICHEESE SELIMUT SHAREPACK 88 G
MAKANAN RINGAN DAN ROTI	RICHEESE WAFER 145GR
MAKANAN RINGAN DAN ROTI	RICHEESE WAFER KEJU 200GR
MAKANAN RINGAN DAN ROTI	RICHEESE WAFER POUCH 115GR
MAKANAN RINGAN DAN ROTI	RICHOCO WAFER 145GR
MAKANAN RINGAN DAN ROTI	RICHOCO WAFER 75 GR
MAKANAN RINGAN DAN ROTI	RICHOCO WAFER COKLAT 200GR
MAKANAN RINGAN DAN ROTI	RICHOCO WAFER POUCH 115GR
MAKANAN RINGAN DAN ROTI	RITZ CRACKERS CHEESE 100G
MAKANAN RINGAN DAN ROTI	RITZ S.WICH CRACKERCHESE 118G
MAKANAN RINGAN DAN ROTI	ROMA BETTER VANILLA 15X22G
MAKANAN RINGAN DAN ROTI	ROMA KELAPA BISCUIT 300 GR
MAKANAN RINGAN DAN ROTI	ROMA MALKIST ABON CRAK 135 GR
MAKANAN RINGAN DAN ROTI	ROMA MALKIST CRACKER 135G
MAKANAN RINGAN DAN ROTI	ROMA MALKIST CRACKER 250GR
MAKANAN RINGAN DAN ROTI	ROMA MALKIST CRACKERS RCG 10X27
MAKANAN RINGAN DAN ROTI	ROMA MARIE BARU 115 G
MAKANAN RINGAN DAN ROTI	ROMA SARI GANDUM 240 GR
MAKANAN RINGAN DAN ROTI	ROMA SARI GANDUM PEANUT 115GR
MAKANAN RINGAN DAN ROTI	ROMA SARI GANDUM SUSU+COKLAT
MAKANAN RINGAN DAN ROTI	ROMA SLAI O'LAI PINEAPPLE 240G
MAKANAN RINGAN DAN ROTI	ROMA SLAI O'LAI STRAW 240GR
MAKANAN RINGAN DAN ROTI	ROMA SLAI O'LAI STRAWBERRY 12x24GR
MAKANAN RINGAN DAN ROTI	ROMA SUPERSTAR CKLT 12X18G
MAKANAN RINGAN DAN ROTI	ROYAL CHOICE KLG 960 GR
MAKANAN RINGAN DAN ROTI	SELAMAT ASST BISC 280 G

Hak Cipta Dilindungi Undang-Undang

1. Dilarang mengutip sebagian atau seluruh karya tulis ini tanpa mencantumkan dan menyebutkan sumber:
 - a. Pengutipan hanya untuk kepentingan pendidikan, penelitian, penulisan karya ilmiah, penyusunan laporan, penulisan kritik atau tinjauan suatu masalah.
 - b. Pengutipan tidak merugikan kepentingan yang wajar UIN Suska Riau.
2. Dilarang mengumumkan dan memperbanyak sebagian atau seluruh karya tulis ini dalam bentuk apapun tanpa izin UIN Suska Riau.

Daftar Kategori (Tabel Lanjutan...)

Nama Kategori	Nama Produk
MAKANAN RINGAN DAN ROTI	SELAMAT WAFER CHOCOLATE 200 GR
MAKANAN RINGAN DAN ROTI	SELAMAT WAFER COKLAT 198 G
MAKANAN RINGAN DAN ROTI	SERENA RODEO VAN 2X138 G
MAKANAN RINGAN DAN ROTI	SILVER QUEEN ALMOND 65G
MAKANAN RINGAN DAN ROTI	SILVER QUEEN CASHEW 65G
MAKANAN RINGAN DAN ROTI	SILVER QUEEN CHUNKY ALMOND
MAKANAN RINGAN DAN ROTI	SILVER QUEEN CHUNKY BAR DARK
MAKANAN RINGAN DAN ROTI	SILVER QUEEN CHUNKY BAR WHITE
MAKANAN RINGAN DAN ROTI	SILVER QUEEN CHUNKY BARCASHE
MAKANAN RINGAN DAN ROTI	SILVER QUEEN MIDI 33 G
MAKANAN RINGAN DAN ROTI	SILVER QUEEN MIDI ALMOND 33 G
MAKANAN RINGAN DAN ROTI	SILVER QUEEN MIDI ALMOND 33G
MAKANAN RINGAN DAN ROTI	TANGO WAF CRUNCHCHOX 64GR
MAKANAN RINGAN DAN ROTI	TANGO WAF CRUNCHCHOX 20X8G
MAKANAN RINGAN DAN ROTI	TANGO WAFER CHO 130GR
MAKANAN RINGAN DAN ROTI	TANGO WAFER VANILLA 176G
MAKANAN RINGAN DAN ROTI	TANGO WAFR STRAW 176G
MAKANAN RINGAN DAN ROTI	TARO FAMILY BBQ 40/36G
MAKANAN RINGAN DAN ROTI	TARO FAMILY SEAWEED 40/36G
MAKANAN RINGAN DAN ROTI	TARO NET COWBOY STEAK 40/36G
MAKANAN RINGAN DAN ROTI	TARO SNACK BBQ 10 X9 G
MAKANAN RINGAN DAN ROTI	TARO SNACK SEAWEED 10X9 G
MAKANAN RINGAN DAN ROTI	TIC TAC AYAM BAWANG 90 GR
MAKANAN RINGAN DAN ROTI	TIM TAM BISCUIT CHOCO CHOC 60G
MAKANAN RINGAN DAN ROTI	TIM TAM MAXI CHOCOLATE 12X17G
MAKANAN RINGAN DAN ROTI	TIM TAM MAXI VAN.12X17 G
MAKANAN RINGAN DAN ROTI	TIM TAM WAFER COKLAT 18x13.5G
MAKANAN RINGAN DAN ROTI	TIM TAM WAFER VANILLA BOX 18x13.5G
MAKANAN RINGAN DAN ROTI	TIM-TAM CHO VAN PAK 100G
MAKANAN RINGAN DAN ROTI	TIM-TAM CHOCO CHO PAK 100G
MAKANAN RINGAN DAN ROTI	YUPI BEARS MINI BAG 6X50 G
MAKANAN RINGAN DAN ROTI	YUPI STRAW KISS MINI BAG 6X50 G
MAKANAN RINGAN DAN ROTI	YUPI STRAWBERRY KISS 120/110G
MINUMAN	ABC KOPI MIX KOPI+GULA 10'SX25G
MINUMAN	ABC KOPI MOCCA RCG 10 X 30/27 G
MINUMAN	ABC KOPI SUSU BAG 10X 31 G
MINUMAN	ABC KOPI SUSU BAG 20X31G
MINUMAN	ABC KOPI SUSU NOW BAG 10X28G
MINUMAN	ABC KOPI SUSU RENCENG 10X 31 G
MINUMAN	ABC SQUASH GRAPE BTL 525ML
MINUMAN	ABC SQUASH LYCHEE BTL 525 ML
MINUMAN	ABC SQUASH MANGGA BTL 525 ML

Hak Cipta Dilindungi Undang-Undang

1. Dilarang mengutip sebagian atau seluruh karya tulis ini tanpa mencantumkan dan menyebutkan sumber:
 - a. Pengutipan hanya untuk kepentingan pendidikan, penelitian, penulisan karya ilmiah, penyusunan laporan, penulisan kritik atau tinjauan suatu masalah.
 - b. Pengutipan tidak merugikan kepentingan yang wajar UIN Suska Riau.
2. Dilarang mengumumkan dan memperbanyak sebagian atau seluruh karya tulis ini dalam bentuk apapun tanpa izin UIN Suska Riau.



Daftar Kategori (Tabel Lanjutan...)

Nama Kategori	Nama Produk
MINUMAN	ABC SQUASH NANAS 525ML
MINUMAN	ABC SQUASH ORANGE BTL 525ML
MINUMAN	ABC SQUASH SIRSAK 525ML
MINUMAN	ABC SRP COCO SPC GRADE 485ML
MINUMAN	ABC SRP MELON SPC GRD 485ML
MINUMAN	AQUA 1500ML
MINUMAN	AQUA 600ML
MINUMAN	BEAR BRAND 189ML
MINUMAN	BENG-BENG DRINK 10X30GR
MINUMAN	BENG-BENG DRINK PACK 4'SX30GR
MINUMAN	CAP KAKI TIGA 320ML ANGGUR
MINUMAN	CAP KAKI TIGA 320ML JAMBU
MINUMAN	CAP KAKI TIGA 320ML JERUK
MINUMAN	CAP KAKI TIGA 320ML LECI
MINUMAN	CAP KAKI TIGA 320ML MELON
MINUMAN	CAP KAKI TIGA 320ML STRAWBERRY
MINUMAN	CAP KAKI TIGA ANAK 320ML JERUK
MINUMAN	CAP KAKI TIGA ANAK 320ML LECI
MINUMAN	CAP KAKI TIGA ANAK 320ML
MINUMAN	CAP POCI TEH VANILA 50 G
MINUMAN	CAP POCI TEH CELUP BLAKTEA 1X25'S
MINUMAN	CAPPOCI TEH CLUP VANILA 25'SX2G
MINUMAN	COCA COLA KALENG MP 4X330 ML
MINUMAN	FANTA STRAWBERRY KALENG MP
MINUMAN	FRESTEA 350ML APEL
MINUMAN	FRESTEA 350ML MADU
MINUMAN	FRESTEA 350ML MARKISA
MINUMAN	FRESTEA 350ML ORIGINAL
MINUMAN	FRESTEA APPLE PET 500 ML
MINUMAN	FRESTEA GREEN TEA 500 ML
MINUMAN	FRESTEA JASMINE 500 ML
MINUMAN	FRESTEA MARKISA PET 500 ML
MINUMAN	FRUITEA BTL 350ML APPLE
MINUMAN	FRUITEA BTL 350ML BLACKCURENT
MINUMAN	FRUITEA BTL 350ML FREEZE
MINUMAN	FRUITEA BTL 350ML GUAVA
MINUMAN	FRUITEA BTL 350ML STRAWBERRY
MINUMAN	GOOD DAY CAPPUCINO 30'S X 25 G
MINUMAN	GOOD DAY CAPPUCINO 10X25 GR
MINUMAN	GOOD DAY FUNTASTIC MOCACINO COFFE
MINUMAN	GOOD DAY KOPI CARBIAN BAG30'SX20G
MINUMAN	GOOD DAY KOPI CHOCINO BAG30'SX20G

Hak Cipta Dilindungi Undang-Undang

1. Dilarang mengutip sebagian atau seluruh karya tulis ini tanpa mencantumkan dan menyebutkan sumber:
 - a. Pengutipan hanya untuk kepentingan pendidikan, penelitian, penulisan karya ilmiah, penyusunan laporan, penulisan kritik atau tinjauan suatu masalah.
 - b. Pengutipan tidak merugikan kepentingan yang wajar UIN Suska Riau.
2. Dilarang mengumumkan dan memperbanyak sebagian atau seluruh karya tulis ini dalam bentuk apapun tanpa izin UIN Suska Riau.



Daftar Kategori (Tabel Lanjutan...)

Nama Kategori	Nama Produk
MINUMAN	GOOD DAY KOPI CHOC'ORANGE 10X30 G
MINUMAN	GOOD DAY KOPI COOLIN SCH 50X20 G
MINUMAN	GOOD DAY KOPI COOLIN.SACH.30X20 G
MINUMAN	GOOD DAY KOPI MOCA.SACHET.30X20 G
MINUMAN	GOOD DAY KOPI MOCACINO SC 50X20 G
MINUMAN	GOOD DAY KOPI MOCAFRIO 10X30 G
MINUMAN	GOOD DAY KOPI ORIGIN SCH 30X20 G
MINUMAN	GOOD DAY KOPI ORIGINAL SC 50X20 G
MINUMAN	GOOD DAY KOPI VANILA.SC.30X20 G
MINUMAN	GOOD DAY MOCACINNO 3IN1 10X20GR
MINUMAN	GOOD DAY ROCK SALT CARAMELLO
MINUMAN	GOOD DAY TIRAMISU BLISS COFFEE
MINUMAN	GOOD DAY WHITE CAPPUCINO 10X25G
MINUMAN	GOOD DAY WHITE FRAPPE 10X20G
MINUMAN	GOOD MILL BRS MRH SEMUR AYAM 120G
MINUMAN	GOOD MILL PEACH, STRW&JERUK 120G
MINUMAN	GOOD MOOD BLACKCURENT
MINUMAN	GOOD MOOD JERUK
MINUMAN	GOOD MOOD STROWBERRY
MINUMAN	GOOD MOOD YOGURT
MINUMAN	GOODDAY CHOCOCINNO 3IN1 10X20G
MINUMAN	GOODDAY VANILLA LATTE 3IN1 10X20G
MINUMAN	I'M COCO COCONUT
MINUMAN	I'M COCO LECI
MINUMAN	I'M COCO STROWBERRY
MINUMAN	ICHITAN THAITEA 310ML MILK COFFEE
MINUMAN	ICHITAN THAITEA 310ML MILK GREEN
MINUMAN	ICHITAN THAITEA 310ML MILK TEA
MINUMAN	INDOCAFE COFFE ICESTRAW 30X25 G
MINUMAN	INDOCAFE CAPPUCINO 50X25 G
MINUMAN	INDOCAFE CAPPUCINO 5X25 G
MINUMAN	INDOCAFE CAPPUCINO 20X25 G
MINUMAN	INDOCAFE COFFEE O 15X18 GR
MINUMAN	INDOCAFE COFFEEMIX 3IN1 RENCENG
MINUMAN	INDOCAFE COFFEMIX 30X20 G
MINUMAN	INDOCAFE COFFEMIX 3IN1 15X20 G
MINUMAN	INDOCAFE COFFEMIX 3IN1 5X20 G
MINUMAN	INDOCAFE COFFEMIX POLYBAG100X20G
MINUMAN	INDOCAFE FINE BLEND JAR 100G
MINUMAN	INDOCAFE ICE COFFEEMIX 5X30 GR
MINUMAN	INDOCAFE ORIGINAL BLEND BTL 200 G
MINUMAN	INDOCAFE ORIGINAL BOTOL 100 G

Hak Cipta Dilindungi Undang-Undang

1. Dilarang mengutip sebagian atau seluruh karya tulis ini tanpa mencantumkan dan menyebutkan sumber:
 - a. Pengutipan hanya untuk kepentingan pendidikan, penelitian, penulisan karya ilmiah, penyusunan laporan, penulisan kritik atau tinjauan suatu masalah.
 - b. Pengutipan tidak merugikan kepentingan yang wajar UIN Suska Riau.
2. Dilarang mengumumkan dan memperbanyak sebagian atau seluruh karya tulis ini dalam bentuk apapun tanpa izin UIN Suska Riau.



Daftar Kategori (Tabel Lanjutan...)

Nama Kategori	Nama Produk
MINUMAN	INDOCAFE ORIGINAL REFILL 180 G
MINUMAN	INDOCAFE ORIGINAL SACHET 50X2 G
MINUMAN	INDOCAFE SPECIAL SET 150 G
MINUMAN	INDOCAFE WHITE 10X12 G
MINUMAN	INDOCAFE WHITE HAZELNUT 10X21G
MINUMAN	JAS JUS ES GUAVA RCG 10X8 G
MINUMAN	JAS JUS ES MANGO RCG 10X8 G
MINUMAN	KAPAL API SPC.MIX RC 10X25G
MINUMAN	KAPAL API FRESCO MOKKA
MINUMAN	KAPAL API GRANDE JAVA LATTE
MINUMAN	KAPAL API GRANDE WHITE COFFEE
MINUMAN	KAPAL API GRANDE WHITE COFFEE
MINUMAN	KAPAL API KOPI 380 Gr
MINUMAN	KAPAL API KOPI MANTAP RCG10'SX75/65G
MINUMAN	KAPAL API KOPI MOCHA BAG 20 X30G
MINUMAN	KAPAL API KOPI MOCHA RCG 10X30 G
MINUMAN	KAPAL API KOPI SPEC.MIX BAG10X25
MINUMAN	KAPAL API KOPI SPECIAL 10X35/30 G
MINUMAN	KAPAL API KOPI SUSU RCG 10X31 G
MINUMAN	KAPAL API KRIM KAFE 500GR
MINUMAN	KAPAL API MANTAP KOPI+GULA 10X25G
MINUMAN	KAPAL API MANTAP KOPI+GULA 30X25G
MINUMAN	KAPAL API SIGNATURE 200ML
MINUMAN	KAPAL API SPECIAL 165 G
MINUMAN	KAPAL API SPECIAL 380GR
MINUMAN	KAPAL API SPECIAL 65 GR
MINUMAN	KAPAL API SPECIAL MIX BAG
MINUMAN	KAPAL API SPECIAL MIX LESS SUGAR
MINUMAN	KAPAL API SPECIAL MIX LESS SUGAR
MINUMAN	KAPAL API SPECIAL10X7G/6,5 GR
MINUMAN	KIRANTI JUICE 6 X 150 ML
MINUMAN	KRATINGDAENG 250ML
MINUMAN	LASEGAR 320ML JAMBU
MINUMAN	LASEGAR 320ML JERUK
MINUMAN	LASEGAR 320ML JERUK NIPIS
MINUMAN	LASEGAR 320ML LECI
MINUMAN	LASEGAR 320ML MELON
MINUMAN	LASEGAR 320ML STRAWBERRY
MINUMAN	LEE MINERAL
MINUMAN	LUWAK FREMCH VANILA 10X20G
MINUMAN	LUWAK GULA BAG 10X25GR
MINUMAN	LUWAK GULA RENCENG 10X20GR

Hak Cipta Dilindungi Undang-Undang

1. Dilarang mengutip sebagian atau seluruh karya tulis ini tanpa mencantumkan dan menyebutkan sumber:
 - a. Pengutipan hanya untuk kepentingan pendidikan, penelitian, penulisan karya ilmiah, penyusunan laporan, penulisan kritik atau tinjauan suatu masalah.
 - b. Pengutipan tidak merugikan kepentingan yang wajar UIN Suska Riau.
2. Dilarang mengumumkan dan memperbanyak sebagian atau seluruh karya tulis ini dalam bentuk apapun tanpa izin UIN Suska Riau.



Daftar Kategori (Tabel Lanjutan...)

Nama Kategori	Nama Produk
MINUMAN	LUWAK WHITE CARAMEL 10X20G
MINUMAN	LUWAK WHITE COFFE
MINUMAN	LUWAK WHITE COFFEE RENCENG 10X20GR
MINUMAN	LUWAK WHITE KOFFIE 3 RASA 10X20GR
MINUMAN	LUWAK WHITE KOFFIE LESS SUGAR
MINUMAN	LUWAK WHITE KOFFIE ORIGINAL BAG
MINUMAN	M-150 150ML
MINUMAN	MARJAN SQUASH COCOPANDAN 450ML
MINUMAN	MARJAN SQUASH FRUIT PUNCH 450ML
MINUMAN	MARJAN SQUASH JAMBU BTL 450ML
MINUMAN	MARJAN SQUASH ORANGE BTL 450 ML
MINUMAN	MARJAN SYRP FRUITPUNCH BTL 460 ML
MINUMAN	MARJAN SYRP W/MILK ORANGE 460ML
MINUMAN	MARJAN SYRP W/MILK STRAW 460ML
MINUMAN	MARJAN SYRUP COCOPANDAN 460 ML
MINUMAN	MARJAN SYRUP GRENADINE BTL 460 ML
MINUMAN	MARJAN SYRUP KOPI 460 ML
MINUMAN	MARJAN SYRUP LYCHEE 460 ML
MINUMAN	MARJAN SYRUP MELON BTL 460 ML
MINUMAN	MARJAN SYRUP MOCHA BTL 460 ML
MINUMAN	MARJAN SYRUP STRAW BTL 460 ML
MINUMAN	MARJAN SYRUP VANILA 460 ML
MINUMAN	MARJAN SYRUP W/MILK MELON 460ML
MINUMAN	MARJAN SYRUP W/MILK ROSE 460ML
MINUMAN	MILANO SOYA 320ML
MINUMAN	MILO KLG 240GR
MINUMAN	MIZONE LEMON LYCHEE 500 ML
MINUMAN	MIZONE ORANGE LIME 12X500 ML
MINUMAN	MIZONE ORANGE LIME 500 ML
MINUMAN	NESCAFE LATTE 250ML
MINUMAN	NESCAFE MOCA 250ML
MINUMAN	NESCAFE ORIGINAL 250ML
MINUMAN	NU GREENTEA HONEY 450 ML
MINUMAN	NU GREENTEA LESS SUGAR 450 ML
MINUMAN	NU GREENTEA ORIGINAL 450 ML
MINUMAN	NU MILK TEA 330ML
MINUMAN	NU OCEANA SEALSALT LEMONADE 460ML
MINUMAN	OKKY JELLY GELAS ORG 24X150G/CTN
MINUMAN	POCARI SWEAT 6X330 ML
MINUMAN	POP ICE COKLAT RENCENG 10'S
MINUMAN	POP ICE DURIAN RENCENG 10'S
MINUMAN	POP ICE MELON RCG 10'S

Hak Cipta Dilindungi Undang-Undang

1. Dilarang mengutip sebagian atau seluruh karya tulis ini tanpa mencantumkan dan menyebutkan sumber:
 - a. Pengutipan hanya untuk kepentingan pendidikan, penelitian, penulisan karya ilmiah, penyusunan laporan, penulisan kritik atau tinjauan suatu masalah.
 - b. Pengutipan tidak merugikan kepentingan yang wajar UIN Suska Riau.
2. Dilarang mengumumkan dan memperbanyak sebagian atau seluruh karya tulis ini dalam bentuk apapun tanpa izin UIN Suska Riau.



Daftar Kategori (Tabel Lanjutan...)

Nama Kategori	Nama Produk
MINUMAN	POP ICE STRAWBERRY RCG 10'S
MINUMAN	POP ICE VANILA BLUE RCG 10'S
MINUMAN	SARANG TAWON SYRUP MANGGO 630 ML
MINUMAN	SARANG TAWON SYRUP SIRSAK 630 ML
MINUMAN	SARIWANGI MELATI TB 25X1.9G
MINUMAN	SARIWANGI POTBAG 4'S X 20 GR
MINUMAN	SARIWANGI SARI MURNI 25X1.6 GR (KOTAK)
MINUMAN	SARIWANGI SARIMELATI TWINS 100X1.6G
MINUMAN	SARIWANGI SARIMURNI TWINS 100X1.6G
MINUMAN	SARIWANGI TEH ASLI 25'SX1.85G
MINUMAN	SARIWANGI TEH ASLI 50'SX1.85G (KOTAK)
MINUMAN	SARIWANGI TEH ASLI P100'SX2/1,85G
MINUMAN	SARIWANGI TEH ASLI RCLT12X4X1.85G
MINUMAN	SARIWANGI TEH GREENTEA 3X25'SX2G
MINUMAN	SOSRO TEH ASLI 100'S X 2 G
MINUMAN	SOSRO TEH CELUP JASMINE 25'S
MINUMAN	SOSRO TEH CELUP BLACK TEA
MINUMAN	SOSRO TEH CELUP BLACKTEA 30'S
MINUMAN	SOSRO TEH CLP BLACKTEA8X24'S
MINUMAN	SPRITE KALENG 250 ML
MINUMAN	SPRITE KALENG MP 4X330 ML
MINUMAN	TEH BOTOL 1000ML
MINUMAN	TEH GELAS
MINUMAN	TEH PUCUK HARUM 350 ML
MINUMAN	TEH SISRI APEL RCG 10X8G
MINUMAN	TEH SISRI GULABATU RCG10X8G
MINUMAN	TEH SISRI LEMON RCG 10X8G
MINUMAN	TEH SISRI RS MELATI RCG 12X10'S
MINUMAN	TEH SISRI RS ORIGINAL/EXTRAC
MINUMAN	TOP KOPI GULA (2IN1) 10X25GR
MINUMAN	TOP KOPI GULA (2IN1) RCG 12X25G
MINUMAN	TOP KOPI GULA BAG 20X25 GR
MINUMAN	TOP KOPI MOCCA 10 X 30 GR
MINUMAN	TOP KOPI MOCCA BAG 20 X 30 GR
MINUMAN	TOP KOPI MOCCA RCG 12X30G
MINUMAN	TOP KOPI SKM (3IN1) 10X30G
MINUMAN	TOP KOPI SKM (3IN1)RCG 12X30G
MINUMAN	TOP KOPI SUSU (3INI) 10 X31 GR
MINUMAN	TOP KOPI SUSU (3IN1)RCG 12X31G
MINUMAN	TOP KOPI SUSU (3INI) 5X 31 GR
MINUMAN	TOP KOPI SUSU BAG 20 X31 GR
MINUMAN	TOP KOPI TORAJA 165GR

Hak Cipta Dilindungi Undang-Undang

1. Dilarang mengutip sebagian atau seluruh karya tulis ini tanpa mencantumkan dan menyebutkan sumber:
 - a. Pengutipan hanya untuk kepentingan pendidikan, penelitian, penulisan karya ilmiah, penyusunan laporan, penulisan kritik atau tinjauan suatu masalah.
 - b. Pengutipan tidak merugikan kepentingan yang wajar UIN Suska Riau.
2. Dilarang mengumumkan dan memperbanyak sebagian atau seluruh karya tulis ini dalam bentuk apapun tanpa izin UIN Suska Riau.



Daftar Kategori (Tabel Lanjutan...)

Nama Kategori	Nama Produk
MINUMAN	TOP KOPI TORAJA BAG 10X25G
MINUMAN	TOP KOPI WHITE BAG 20X21 GR
MINUMAN	TOP WHITE COFFE 12X21GR
MINUMAN	TOP WHITE COFFE RCG 12X21G
MINUMAN	TOP WHITE COFFEE BAG 10X21 GR
MINUMAN	TORA CAFE CAPPUCINO
MINUMAN	TORA CAFE CARAMELOVE BAG 10X22.5G
MINUMAN	TORA CAFE CARAMELOVE RCG 10X22.5G
MINUMAN	TORA CAFE MILKY LATE
MINUMAN	TORA CAFE VOLACANOCHOCOMELT BAG
MINUMAN	TORA CAFÉ VOLACANOCHOCOMELT RCG
MINUMAN	TORABIKA 3 IN 1 BAG 20X20 G
MINUMAN	TORABIKA CAPPUCINO BAG 20X25 G
MINUMAN	TORABIKA CAPPUCINO BOX 2X5X25 G
MINUMAN	TORABIKA CAPPUCINO BOX 5X25 G
MINUMAN	TORABIKA CAPPUCINO SACHET 10X25 G
MINUMAN	TORABIKA CREAMY LATTE 5X25G
MINUMAN	TORABIKA CREAMY LATTE RC 10'SX25G
MINUMAN	TORABIKA DUO SACHET 10X25 G
MINUMAN	TORABIKA JAHE SUSU 10'S X 25 G
MINUMAN	TORABIKA KOPI SUSU ESPRESSO
MINUMAN	TORABIKA KOPI SUSU ESPRESSO 10X23G
MINUMAN	TORABIKA MOKA 10X28G
MINUMAN	TORABIKA SUSU EXT FLCR BG 20X30 G
MINUMAN	TUJUH KURMA 200ML
MINUMAN	VIT 600ML
MINUMAN	YOU-C1000 ORANGE 6 X 140 ML
PRODUK PEMBERSIH	Attack Det Plus Softener 450 Gr
PRODUK PEMBERSIH	Attack Det Plus Softener 6x45 Gr
PRODUK PEMBERSIH	Attack Easy 6x48/45g
PRODUK PEMBERSIH	Attack Easy Det Purple Blossom 700 G
PRODUK PEMBERSIH	Attack Easy Romantic Flower 6x48/45gr
PRODUK PEMBERSIH	Attack Easy Romantic Flower 700gr
PRODUK PEMBERSIH	Attack Jaz1 Semerbak Segar 6x53gr
PRODUK PEMBERSIH	Attack Jaz1semerbakcinta6x53gr
PRODUK PEMBERSIH	Attack Jaz1semerbakcinta900gr
PRODUK PEMBERSIH	Attack Jaz1semerbaksegar900gr
PRODUK PEMBERSIH	Attack Liquid Purple Blossom 6x42ml
PRODUK PEMBERSIH	Attack Liquid Purple Blossom Pch 800 MI
PRODUK PEMBERSIH	Attack Liquid Romantic Flower 6x42ml
PRODUK PEMBERSIH	Attack Liquid Romantic Flower Pch 800 MI
PRODUK PEMBERSIH	Bayclin Fresh 1 L

Hak Cipta Dilindungi Undang-Undang

1. Dilarang mengutip sebagian atau seluruh karya tulis ini tanpa mencantumkan dan menyebutkan sumber:
 - a. Pengutipan hanya untuk kepentingan pendidikan, penelitian, penulisan karya ilmiah, penyusunan laporan, penulisan kritik atau tinjauan suatu masalah.
 - b. Pengutipan tidak merugikan kepentingan yang wajar UIN Suska Riau.
2. Dilarang mengumumkan dan memperbanyak sebagian atau seluruh karya tulis ini dalam bentuk apapun tanpa izin UIN Suska Riau.

Daftar Kategori (Tabel Lanjutan...)

Nama Kategori	Nama Produk
PRODUK PEMBERSIH	Bayclin Fresh 500ml
PRODUK PEMBERSIH	Daia Det Bunga 12x28 Gr
PRODUK PEMBERSIH	Daia Det Extra Bunga 900/850 Gr
PRODUK PEMBERSIH	Daia Det Extra Lemon 900/850 Gr
PRODUK PEMBERSIH	Daia Det Extra Putih 900/850 Gr
PRODUK PEMBERSIH	Daia Det Putih 12x28 Gr
PRODUK PEMBERSIH	Daia Det Softener 1.8kg
PRODUK PEMBERSIH	Daia Det Softener 12x28 Gr
PRODUK PEMBERSIH	DAIA DET SOFTENER 900/850 GR
PRODUK PEMBERSIH	DAIA DET VIOLET 6X57G
PRODUK PEMBERSIH	DAIA DET VIOLET 900/850 GR
PRODUK PEMBERSIH	DAIA SENSASI BUNGA 325/305 GR
PRODUK PEMBERSIH	DAIA SENSASI LEMON 325/305 GR
PRODUK PEMBERSIH	DAIA SENSASI PUTIH 325/305 GR
PRODUK PEMBERSIH	DOWNY ANTIBACTERIA 12X25 ML
PRODUK PEMBERSIH	DOWNY FUSION POUCH 800 ML
PRODUK PEMBERSIH	DOWNY FUSION SCH 6X20 ML
PRODUK PEMBERSIH	DOWNY GARDEN BLOOM PCH 900 ML
PRODUK PEMBERSIH	DOWNY MISTIQUE SACHET 6X20ML
PRODUK PEMBERSIH	DOWNY MYSTIQUE POUCH 230 ML
PRODUK PEMBERSIH	DOWNY PASION POUCH 230 ML
PRODUK PEMBERSIH	DOWNY PASSION SCH 6X20 ML
PRODUK PEMBERSIH	DOWNY ROMANCE SCH 6X20 ML
PRODUK PEMBERSIH	EKONOMI CREAM VIOLET 350K 93GR
PRODUK PEMBERSIH	EKONOMI CREAM LEMON 350K 93GR
PRODUK PEMBERSIH	EKONOMI CREAM PUTIH 350K 93GR
PRODUK PEMBERSIH	EKONOMI SABUN CREAM 350K 93GR
PRODUK PEMBERSIH	EKSTRA AKTIF SABUN BATANG 200 GR
PRODUK PEMBERSIH	KISPRAY VIOLET SACHET 24X7ML
PRODUK PEMBERSIH	KISPRAY AMORIS BOX 4X21ML
PRODUK PEMBERSIH	KISPRAY AMORIS REFILL 300ML
PRODUK PEMBERSIH	KISPRAY AMORIS SACHET 24X7ML
PRODUK PEMBERSIH	KISPRAY BLUIS REFILL 300ML
PRODUK PEMBERSIH	KISPRAY BLUIS SACHET 24X7ML
PRODUK PEMBERSIH	KISPRAY SPRAYER AMORIS 318ML
PRODUK PEMBERSIH	KISPRAY SPRAYER BLUIS 318 ML
PRODUK PEMBERSIH	KISPRAY SPRAYER GOLD 318ML
PRODUK PEMBERSIH	KISPRAY SPRAYER SIGERIS 318ML
PRODUK PEMBERSIH	KISPRAY SPRAYER VIOLET 318 ML
PRODUK PEMBERSIH	MAMA JERUK NIPIS BOTOL 400ML
PRODUK PEMBERSIH	MAMA JERUK NIPIS POUCH 1.6 LITER
PRODUK PEMBERSIH	MAMA LEMON JERUK NIPIS PCH 55 ML

Hak Cipta Dilindungi Undang-Undang

1. Dilarang mengutip sebagian atau seluruh karya tulis ini tanpa mencantumkan dan menyebutkan sumber:
 - a. Pengutipan hanya untuk kepentingan pendidikan, penelitian, penulisan karya ilmiah, penyusunan laporan, penulisan kritik atau tinjauan suatu masalah.
 - b. Pengutipan tidak merugikan kepentingan yang wajar UIN Suska Riau.
2. Dilarang mengumumkan dan memperbanyak sebagian atau seluruh karya tulis ini dalam bentuk apapun tanpa izin UIN Suska Riau.



Daftar Kategori (Tabel Lanjutan...)

Nama Kategori	Nama Produk
PRODUK PEMBERSIH	MAMA LEMON JERUK NIPIS POUCH 400 ML
PRODUK PEMBERSIH	MAMA LEMON JERUK NIPIS POUCH 800 ML
PRODUK PEMBERSIH	MAMA LEMON PCH 55 ML
PRODUK PEMBERSIH	MAMA LEMON POUCH 115 ML
PRODUK PEMBERSIH	MAMA LEMON POUCH 800 ML
PRODUK PEMBERSIH	MAMA LEMON REFILL 400 ML
PRODUK PEMBERSIH	MAMA LIME BOTOL 400 ML
PRODUK PEMBERSIH	MAMA LIME CHARCOAL BOTOL 400 ML
PRODUK PEMBERSIH	MAMA LIME CHARCOAL POUCH 800 ML
PRODUK PEMBERSIH	MAMA LIME GREEN TEA POUCH 400ML
PRODUK PEMBERSIH	MAMA LIME GREEN TEA POUCH 800ML
PRODUK PEMBERSIH	MAMA LIME PCH 55 ML
PRODUK PEMBERSIH	MAMA LIME POUCH 1.6 LITER
PRODUK PEMBERSIH	MAMA LIME POUCH 115ML
PRODUK PEMBERSIH	MAMA LIME POUCH 400 ML
PRODUK PEMBERSIH	MAMA LIME POUCH 800 ML
PRODUK PEMBERSIH	MOLTO PEWANGI BLUE POUCH 900 ML
PRODUK PEMBERSIH	MOLTO PEWANGI PINK POUCH 900 ML
PRODUK PEMBERSIH	PROCLIN 1 LT
PRODUK PEMBERSIH	PROCLIN BOTOL 200ML
PRODUK PEMBERSIH	PROCLIN BOTOL 500ML
PRODUK PEMBERSIH	PROCLIN PEMUTIH RENCENG 12X30ML
PRODUK PEMBERSIH	PROCLIN PENGHILANG NODA BTL180ML
PRODUK PEMBERSIH	PROCLIN PENGHILANG NODA SCH
PRODUK PEMBERSIH	RAPIKA BIANG 3IN1 PINK 4SX25ML
PRODUK PEMBERSIH	RAPIKA BIANG 3IN1 UNGU 4SX25ML
PRODUK PEMBERSIH	RAPIKA BIANG 5IN1 GOLD 4SX22ML
PRODUK PEMBERSIH	RAPIKA BIANG BLUE BOTOL250ML
PRODUK PEMBERSIH	RAPIKA BIANG COOL BLUE PCH 250ML
PRODUK PEMBERSIH	RAPIKA BIANG COOL BLUE SCH 12X8ML
PRODUK PEMBERSIH	RAPIKA BIANG GOLD BOTOL 250ML
PRODUK PEMBERSIH	RAPIKA BIANG LAVENDER PCH 250ML
PRODUK PEMBERSIH	RAPIKA BIANG MERAH SCH 24X25 ML
PRODUK PEMBERSIH	RAPIKA BIANG UNGU SCH 24X25 ML
PRODUK PEMBERSIH	RINSO AN LIQUID SACHET 6X42ML
PRODUK PEMBERSIH	RINSO ANTI NODA SACHET 6X46G
PRODUK PEMBERSIH	RINSO DETERGENT ANTI NODA 600G
PRODUK PEMBERSIH	RINSO DETERGENT ANTI NODA 800 G
PRODUK PEMBERSIH	RINSO DETERGENT GENTLE 700 GR
PRODUK PEMBERSIH	RINSO GENTLE LIQUID POUCH 200 ML
PRODUK PEMBERSIH	RINSO LIQUID POUCH 800ML
PRODUK PEMBERSIH	RINSO MOLTO CAIR POUCH 800ML

Hak Cipta Dilindungi Undang-Undang

1. Dilarang mengutip sebagian atau seluruh karya tulis ini tanpa mencantumkan dan menyebutkan sumber:
 - a. Pengutipan hanya untuk kepentingan pendidikan, penelitian, penulisan karya ilmiah, penyusunan laporan, penulisan kritik atau tinjauan suatu masalah.
 - b. Pengutipan tidak merugikan kepentingan yang wajar UIN Suska Riau.
2. Dilarang mengumumkan dan memperbanyak sebagian atau seluruh karya tulis ini dalam bentuk apapun tanpa izin UIN Suska Riau.

Daftar Kategori (Tabel Lanjutan...)

Nama Kategori	Nama Produk
PRODUK PEMBERSIH	RINSO MOLTO CAIR SACHET 6X42ML
PRODUK PEMBERSIH	RINSO MOLTO GOLD 800 GR
PRODUK PEMBERSIH	RINSO MOLTO GOLD SACHET 6X42ML
PRODUK PEMBERSIH	RINSO MOLTO PURPLE 800 GR
PRODUK PEMBERSIH	RINSO MOLTO PURPLE SCH 6X46 GR
PRODUK PEMBERSIH	SO KLIN ALL IN 1 FLORAL 6X60/55 GR
PRODUK PEMBERSIH	SO KLIN BIOMATIC LIQ FRONTLOAD PCH
PRODUK PEMBERSIH	SO KLIN LIQ ANTIBACT PERFUME PCH
PRODUK PEMBERSIH	SO KLIN LIQ ANTIBACT PERFUME SCH
PRODUK PEMBERSIH	SO KLIN LIQ RED PERFUME BTL
PRODUK PEMBERSIH	SO KLIN LIQ SOFTER SC12X55ML
PRODUK PEMBERSIH	SO KLIN LIQ SOFTER SC6X55ML
PRODUK PEMBERSIH	SO KLIN LIQ VIOLET BLOSSOM SCH
PRODUK PEMBERSIH	SO KLIN LIQ VIOLET BLOSSOM SCH
PRODUK PEMBERSIH	SO KLIN LIQDET ANTIBACT PRF SCH
PRODUK PEMBERSIH	SO KLIN LIQDET ANTIBACT SCH
PRODUK PEMBERSIH	SO KLIN P.LT APEL PCH 800ML
PRODUK PEMBERSIH	SO KLIN P.LT GOLD 800 ML
PRODUK PEMBERSIH	SO KLIN P.LT LAVENDER PCH 800ML
PRODUK PEMBERSIH	SO KLIN P.LT LEMON BTL900ML
PRODUK PEMBERSIH	SO KLIN P.LT LEMON PCH 800 ML
PRODUK PEMBERSIH	SO KLIN P.LT PINE BTL 900ML
PRODUK PEMBERSIH	SO KLIN P.LT PINE PCH 800ML
PRODUK PEMBERSIH	SO KLIN P.LT RASBERY 800 ML
PRODUK PEMBERSIH	SO KLIN P.LT SWEET LOVE PCH
PRODUK PEMBERSIH	SO KLIN PEMUTIH APPLE 500ML
PRODUK PEMBERSIH	SO KLIN PEMUTIH APPLE BOTOL
PRODUK PEMBERSIH	SO KLIN PEMUTIH LEMON 250ML
PRODUK PEMBERSIH	SO KLIN PEMUTIH LEMON BOTOL
PRODUK PEMBERSIH	SO KLIN PEWANGI RED POUCH 900ML
PRODUK PEMBERSIH	SO KLIN PEWANGI SB BIRU SCH
PRODUK PEMBERSIH	SO KLIN PEWANGI SB BLUE PCH
PRODUK PEMBERSIH	SO KLIN PEWANGI SB GLAMOUR RED
PRODUK PEMBERSIH	SO KLIN PEWANGI SB GLAMOUR UNGU
PRODUK PEMBERSIH	SO KLIN PEWANGI SB GLAMOUR UNGU
PRODUK PEMBERSIH	SO KLIN SOFT SB PINK 6X45 ML
PRODUK PEMBERSIH	SO KLIN SOFT SB RED 900/800ML
PRODUK PEMBERSIH	SO KLIN SOFT SB TW BIRU 48X15 ML
PRODUK PEMBERSIH	SO KLIN SOFT SB TW UNGU 6X45ML
PRODUK PEMBERSIH	SO KLIN SOFT SB TW UNGU REF
PRODUK PEMBERSIH	SO KLIN SOFT SB TW VIOLET 48X15ML
PRODUK PEMBERSIH	SO KLIN SOFTENER BLUE POUCH 900ML

Hak Cipta Dilindungi Undang-Undang

1. Dilarang mengutip sebagian atau seluruh karya tulis ini tanpa mencantumkan dan menyebutkan sumber:
 - a. Pengutipan hanya untuk kepentingan pendidikan, penelitian, penulisan karya ilmiah, penyusunan laporan, penulisan kritik atau tinjauan suatu masalah.
 - b. Pengutipan tidak merugikan kepentingan yang wajar UIN Suska Riau.
2. Dilarang mengumumkan dan memperbanyak sebagian atau seluruh karya tulis ini dalam bentuk apapun tanpa izin UIN Suska Riau.



Daftar Kategori (Tabel Lanjutan...)

Nama Kategori	Nama Produk
PRODUK PEMBERSIH	SO KLIN SOFTENER FINE 900 ML
PRODUK PEMBERSIH	SO KLIN SOFTERGENT 6X52GR
PRODUK PEMBERSIH	SO KLIN SOFTERGENT BIRU 800GR
PRODUK PEMBERSIH	SO KLIN SOFTERGENT PINK 800 G
PRODUK PEMBERSIH	SO KLIN SOFTERGENT PURPLE 800GR
PRODUK PEMBERSIH	SOS P.LANTAI ANTI BACT APEL
PRODUK PEMBERSIH	SOS P.LANTAI ANTI BACT ORANGE
PRODUK PEMBERSIH	SOS P.LANTAI APPLE PCH 400ML
PRODUK PEMBERSIH	SOS P.LANTAI FLORAL PCH 800 ML
PRODUK PEMBERSIH	SOS P.LANTAI FLORAL PCH400ML
PRODUK PEMBERSIH	SOS P.LANTAI LEMON PCH 400ML
PRODUK PEMBERSIH	SOS P.LANTAI LEMON REFF 800 ML
PRODUK PEMBERSIH	STELLA BATHROOM POCKET BLUE 10 GR
PRODUK PEMBERSIH	SUNLIGHT CLEAN&SOFT PCH800ML
PRODUK PEMBERSIH	SUNLIGHT CREAM LIME REF 350GR
PRODUK PEMBERSIH	SUNLIGHT EXTRA NATURE BTL 750 ML
PRODUK PEMBERSIH	SUNLIGHT EXTRA NATURE PCH 400ML
PRODUK PEMBERSIH	SUNLIGHT EXTRA NATURE PCH 800
PRODUK PEMBERSIH	SUNLIGHT EXTRA NATURE PCH 90 ML
PRODUK PEMBERSIH	SUNLIGHT HABBATUSSAUDA 100ML
PRODUK PEMBERSIH	SUNLIGHT HABBATUSSAUDA 220ML
PRODUK PEMBERSIH	SUNLIGHT HABBATUSSAUDA 800ML
PRODUK PEMBERSIH	SUNLIGHT JERUK NIPIS BTL 400ML
PRODUK PEMBERSIH	SUNLIGHT JERUK NIPIS BTL 750ML
PRODUK PEMBERSIH	SUNLIGHT LIME 1600 ML
PRODUK PEMBERSIH	SUNLIGHT LIME SQH PCH 50/48 ML
PRODUK PEMBERSIH	SUNLIGHT LIQ LEMON PCH 400ML
PRODUK PEMBERSIH	SUNLIGHT LIQ LEMON PCH 800ML
PRODUK PEMBERSIH	SUNLIGHT LIQ LIME PCH 220ML
PRODUK PEMBERSIH	SUNLIGHT LIQ LIME PCH 400ML
PRODUK PEMBERSIH	SUNLIGHT LIQ LIME PCH 455/435ML
PRODUK PEMBERSIH	SUNLIGHT LIQUID LIME PCH 100 ML
PRODUK PEMBERSIH	SUNLIGHT LIQUID LIME PCH 1200ML
PRODUK PEMBERSIH	SUNLIGHT LIQUID LIME PCH 780ML
PRODUK PEMBERSIH	SUNLIGHT MINT 800/780ML
PRODUK PEMBERSIH	SUNLIGHT PRO LIME JRG 4 L
PRODUK PEMBERSIH	SUPERPEL P.LT GOLD PCH 800ML
PRODUK PEMBERSIH	SUPERPEL P.LT GREEN PCH 6X65 ML
PRODUK PEMBERSIH	SUPERPEL P.LT GREEN PCH 800 ML
PRODUK PEMBERSIH	SUPERPEL P.LT GREEN SCH 6X25 ML
PRODUK PEMBERSIH	SUPERPEL P.LT PINK PCH 800ML
PRODUK PEMBERSIH	SUPERPEL P.LT RED PCH 800 ML

Hak Cipta Dilindungi Undang-Undang

1. Dilarang mengutip sebagian atau seluruh karya tulis ini tanpa mencantumkan dan menyebutkan sumber:
 - a. Pengutipan hanya untuk kepentingan pendidikan, penelitian, penulisan karya ilmiah, penyusunan laporan, penulisan kritik atau tinjauan suatu masalah.
 - b. Pengutipan tidak merugikan kepentingan yang wajar UIN Suska Riau.
2. Dilarang mengumumkan dan memperbanyak sebagian atau seluruh karya tulis ini dalam bentuk apapun tanpa izin UIN Suska Riau.



Daftar Kategori (Tabel Lanjutan...)

Nama Kategori	Nama Produk
PRODUK PEMBERSIH	SUPERPEL P.LT YELLOW PCH 800ML
PRODUK PEMBERSIH	TOTAL DET BUNGA 320GR
PRODUK PEMBERSIH	TOTAL DET LEMON 320GR
PRODUK PEMBERSIH	VANISH CAIR BOTOL 180 ML
PRODUK PEMBERSIH	VANISH CAIR BOTOL 500 ML
PRODUK PEMBERSIH	VANISH CAIR POUCH 150 ML
PRODUK PEMBERSIH	VANISH CAIR POUCH 450 ML
PRODUK PEMBERSIH	WINGS CREAM BIRU 200K 44GR
PRODUK PEMBERSIH	WINGS CREAM BIRU 350K 93GR
PRODUK PEMBERSIH	WINGS CREAM BIRU 500K 193GR
PRODUK PEMBERSIH	WIPOL CLASSIC PINE BOTOL 800 ML
PRODUK PEMBERSIH	WIPOL CLASSIC PINE POUCH 240 ML
PRODUK PEMBERSIH	WIPOL ULTRA LAVENDER PCH 750ML
PRODUK PEMBERSIH	WIPOL ULTRA LEMONGRASS PCH 750ML
TISU DAN PEMBALUT	CHARM BDY FT FRAG SUPER SLIM 18S
TISU DAN PEMBALUT	CHARM BDY FT FRAG SUPER SLIM 9S
TISU DAN PEMBALUT	CHARM BDY FT FRAG WIING SS 18S
TISU DAN PEMBALUT	CHARM BDY FT FRAG WING SS 9S
TISU DAN PEMBALUT	CHARM BDY FT SUPER SLIM NON WING
TISU DAN PEMBALUT	CHARM BDY FT SUPER SLIM WING 18S
TISU DAN PEMBALUT	CHARM BF SUPER COMFORT 35CM 6'S
TISU DAN PEMBALUT	CHARM BF ULTRASLIM WING 35CM 10'S
TISU DAN PEMBALUT	CHARM BF ULTRASLIM WING 35CM 5'S
TISU DAN PEMBALUT	CHARM BFIT EXTRA MAXI WING 5'S
TISU DAN PEMBALUT	CHARM BODIFIT-NIGHT 20'S
TISU DAN PEMBALUT	CHARM BODY FIT EX.MAXI WING 20'S
TISU DAN PEMBALUT	CHARM BODY FIT EXTRA MAXI 10'S
TISU DAN PEMBALUT	CHARM BODY FIT EXTRA MAXI 20'S
TISU DAN PEMBALUT	CHARM BODY FIT EXTRA MAXI 8'S
TISU DAN PEMBALUT	CHARM BODY FIT FRAG EXTRA MAXI 18C
TISU DAN PEMBALUT	CHARM BODY FIT FRAG EXTRA MAXI
TISU DAN PEMBALUT	CHARM BODY FIT FRAG EXTRA MAXI
TISU DAN PEMBALUT	CHARM BODY FIT FRAGRANCE EXTRA
TISU DAN PEMBALUT	CHARM BODY FIT NIGHT WING 35CM 12's
TISU DAN PEMBALUT	CHARM BODYFIT EX.MAXI WING 10'S
TISU DAN PEMBALUT	CHARM BODYFIT EXTRA MAXI 30'S
TISU DAN PEMBALUT	CHARM BODYFIT EXTRA MAXI WING30'S
TISU DAN PEMBALUT	CHARM BODYFIT NIGHTWING NG 35CM12
TISU DAN PEMBALUT	CHARM BODYFIT NIGHTWING NG 35CM6'S
TISU DAN PEMBALUT	CHARM BODYFIT ULTRA SLIM WING
TISU DAN PEMBALUT	CHARM BODYFIT ULTRA SLIM WING
TISU DAN PEMBALUT	CHARM EXTDRY SLIM0.1 NIGHT WING

Hak Cipta Dilindungi Undang-Undang

1. Dilarang mengutip sebagian atau seluruh karya tulis ini tanpa mencantumkan dan menyebutkan sumber:
 - a. Pengutipan hanya untuk kepentingan pendidikan, penelitian, penulisan karya ilmiah, penyusunan laporan, penulisan kritik atau tinjauan suatu masalah.
 - b. Pengutipan tidak merugikan kepentingan yang wajar UIN Suska Riau.
2. Dilarang mengumumkan dan memperbanyak sebagian atau seluruh karya tulis ini dalam bentuk apapun tanpa izin UIN Suska Riau.



Daftar Kategori (Tabel Lanjutan...)

Nama Kategori	Nama Produk
TISU DAN PEMBALUT	CHARM EXTDRYDAY WING 18'S
TISU DAN PEMBALUT	CHARM EXTDRYNIGHT WING 12'S
TISU DAN PEMBALUT	CHARM EXTRA COMFORT MAXI 16'S
TISU DAN PEMBALUT	CHARM EXTRA COMFORT MAXI 24'S
TISU DAN PEMBALUT	CHARM EXTRA COMFORT MAXI 8'S
TISU DAN PEMBALUT	CHARM EXTRA COMFORT MAXI WING 16'S
TISU DAN PEMBALUT	CHARM EXTRA COMFORT MAXI WING 24'S
TISU DAN PEMBALUT	CHARM EXTRA COMFORT MAXI WING 8'S
TISU DAN PEMBALUT	CHARM EXTRA MAXI 10X1'S
TISU DAN PEMBALUT	CHARM EXTRA MAXI 20X1'S
TISU DAN PEMBALUT	CHARM EXTRA MAXI WINGS 10X2'S
TISU DAN PEMBALUT	CHARM EXTRADRY WING 25CM 16'S
TISU DAN PEMBALUT	CHARM PANTY ABFIT LW NOPRFMD 20'S
TISU DAN PEMBALUT	CHARM PANTY ABFIT LW NOPRFMD 40'S
TISU DAN PEMBALUT	CHARM PANTY ABFIT LW PERFUMD 40'S
TISU DAN PEMBALUT	CHARM PANTY EXTDRY LW NOPRFM 20'S
TISU DAN PEMBALUT	CHARM PANTY EXTDRY LW NOPRFM 40'S
TISU DAN PEMBALUT	CHARM PANTY LONG&WIDE PF20's
TISU DAN PEMBALUT	CHARM PANTY LONG&WIDE PF40's
TISU DAN PEMBALUT	CHARM PELDG SAMPING NIGHT 8'S
TISU DAN PEMBALUT	CHARM SLIM LONG 25CM 12'S
TISU DAN PEMBALUT	CHARM SLIM LONG 25CM 6'S
TISU DAN PEMBALUT	COTTON BALL BABY'S DODO
TISU DAN PEMBALUT	COTTON BALL MEDIASOFT 120BALL/75G
TISU DAN PEMBALUT	COTTON BALL MY STAR
TISU DAN PEMBALUT	FACIAL COTTON MY STAR 50G
TISU DAN PEMBALUT	FACIAL COTTON SELECTION 75G
TISU DAN PEMBALUT	HERS PROTEX PEMBALUT 8'S
TISU DAN PEMBALUT	HERS PROTEX SOFTCARE MAXI 10X1'S
TISU DAN PEMBALUT	HERS PROTEX SOFTCARE MAXI
TISU DAN PEMBALUT	HERS PROTEX SOFTCARE WING 5'S
TISU DAN PEMBALUT	HERS PROTEX SOFTCARE XTRA MAXI
TISU DAN PEMBALUT	HERS PROTEX SOFTCARE XTRA MAXI
TISU DAN PEMBALUT	KAPAS KHARISMA 30G
TISU DAN PEMBALUT	KAPAS SARIAYU 100G
TISU DAN PEMBALUT	KAPAS SARIAYU 35G
TISU DAN PEMBALUT	KAPAS SARIAYU 50G
TISU DAN PEMBALUT	KAPAS SELECTION 35G
TISU DAN PEMBALUT	KAPAS SELECTION 50G
TISU DAN PEMBALUT	KOTEX FRESH LONG&WIDE 32'S
TISU DAN PEMBALUT	KOTEX FRESH PL LONG&WIDER 16'S
TISU DAN PEMBALUT	KOTEX FRESH PL SCENTED 20'S

Hak Cipta Dilindungi Undang-Undang

1. Dilarang mengutip sebagian atau seluruh karya tulis ini tanpa mencantumkan dan menyebutkan sumber:
 - a. Pengutipan hanya untuk kepentingan pendidikan, penelitian, penulisan karya ilmiah, penyusunan laporan, penulisan kritik atau tinjauan suatu masalah.
 - b. Pengutipan tidak merugikan kepentingan yang wajar UIN Suska Riau.
2. Dilarang mengumumkan dan memperbanyak sebagian atau seluruh karya tulis ini dalam bentuk apapun tanpa izin UIN Suska Riau.



Daftar Kategori (Tabel Lanjutan...)

Nama Kategori	Nama Produk
TISU DAN PEMBALUT	KOTEX FRESH PL SCENTED 40'S
TISU DAN PEMBALUT	KOTEX FRESH UNSCENTED 20'S
TISU DAN PEMBALUT	KOTEX FRESH UNSCENTED 40'S
TISU DAN PEMBALUT	KOTEX SOFT & SMOOTH SLIM 20'S
TISU DAN PEMBALUT	KOTEX SOFT &SMOOTH SLIM WING 16'S
TISU DAN PEMBALUT	KOTEX SOFT&SMOOTH MAXI PLUS 20'S
TISU DAN PEMBALUT	KOTEX SOFT&SMOOTH MAXI WING 16'S
TISU DAN PEMBALUT	KOTEX SS MAXIPLUS WING 8'S
TISU DAN PEMBALUT	KOTEX SS OVERNIGHT 28CM 14'S
TISU DAN PEMBALUT	KOTEX SS OVERNIGHT 32CM 9'S
TISU DAN PEMBALUT	KOTEX SS SLIM 10'S
TISU DAN PEMBALUT	KOTEX SS SLIM WING 8'S
TISU DAN PEMBALUT	LAURIER DOUBLE CMFRT WINGS 9'S
TISU DAN PEMBALUT	LAURIER DOUBLE CMFRT WINGS 18'S
TISU DAN PEMBALUT	LAURIER DOUBLE COMF LONG WING
TISU DAN PEMBALUT	LAURIER DOUBLE COMFORT 18'S
TISU DAN PEMBALUT	LAURIER DOUBLE COMFORT 3X 8'S
TISU DAN PEMBALUT	LAURIER DOUBLE COMFORT 8'S
TISU DAN PEMBALUT	LAURIER DOUBLE COMFT LONG WING
TISU DAN PEMBALUT	LAURIER MAXI RCG 10X1'S
TISU DAN PEMBALUT	LAURIER MAXI RCG 4X10X1'S
TISU DAN PEMBALUT	LAURIER MAXI WING 20X1'S
TISU DAN PEMBALUT	LAURIER PANTY A.FIT NONPARFUM 40'S
TISU DAN PEMBALUT	LAURIER PANTY A.FIT PARFUME 40'S
TISU DAN PEMBALUT	LAURIER PANTY SF FIT PF LONG 40'S
TISU DAN PEMBALUT	LAURIER PANTYLINER SAFETY FIT
TISU DAN PEMBALUT	LAURIER RELAX NIGHT W.GTRS 35 CM 16'S
TISU DAN PEMBALUT	LAURIER RELAX NIGHT W.GTRS 35CM 8'S
TISU DAN PEMBALUT	LAURIER RELAX NIGHT WING 30CM16'S
TISU DAN PEMBALUT	LAURIER RELAX NIGHT WING 35CM12'S
TISU DAN PEMBALUT	LAURIER RLX NIGHT 40CM
TISU DAN PEMBALUT	LAURIER S.CARE RLX NIGHT 30CM 8'S
TISU DAN PEMBALUT	LAURIER S.CARE RLX NIGHT 35CM 6'S
TISU DAN PEMBALUT	LAURIER S.SLIMGUARD DAY WING 20'S
TISU DAN PEMBALUT	LAURIER S.SLIMGUARD NIGHTWING14'S
TISU DAN PEMBALUT	LAURIER SC RELAX NIGHT 30CM 6X1'S
TISU DAN PEMBALUT	LAURIER SC SUPER MAXI 30'S
TISU DAN PEMBALUT	LAURIER SC SUPER MAXI WING 30'S
TISU DAN PEMBALUT	LAURIER SOFTCARE S.MAXIWING 10'S
TISU DAN PEMBALUT	LAURIER SOFTCARE S.MAXIWING 20'S
TISU DAN PEMBALUT	LAURIER SOFTCARE SPR.MAXI 8'S
TISU DAN PEMBALUT	LAURIER SPR MAXI LONG WING 8'S

Hak Cipta Dilindungi Undang-Undang

1. Dilarang mengutip sebagian atau seluruh karya tulis ini tanpa mencantumkan dan menyebutkan sumber:
 - a. Pengutipan hanya untuk kepentingan pendidikan, penelitian, penulisan karya ilmiah, penyusunan laporan, penulisan kritik atau tinjauan suatu masalah.
 - b. Pengutipan tidak merugikan kepentingan yang wajar UIN Suska Riau.
2. Dilarang mengumumkan dan memperbanyak sebagian atau seluruh karya tulis ini dalam bentuk apapun tanpa izin UIN Suska Riau.

Daftar Kategori (Tabel Lanjutan...)

Nama Kategori	Nama Produk
TISU DAN PEMBALUT	LAURIER SPR S.GUARD WING 35CM 8'S
TISU DAN PEMBALUT	LAURIER SUPER MAXI 10'S
TISU DAN PEMBALUT	LAURIER SUPER MAXI 20'S
TISU DAN PEMBALUT	LAURIER SUPER MAXI LONG WING 16'S
TISU DAN PEMBALUT	LAURIER SUPER SLIM GUARD 25CM 16'S
TISU DAN PEMBALUT	LAURIER SUPER SLIM GUARD DAY 10'S
TISU DAN PEMBALUT	LAURIER SUPER SLM GUARD 22.5CM
TISU DAN PEMBALUT	SOFTEX COMFORT SLIM NON-WING 8'S
TISU DAN PEMBALUT	SOFTEX COMFORT SLIM WING 20'S
TISU DAN PEMBALUT	SOFTEX DAUN SIRIH 3IN1 16'S
TISU DAN PEMBALUT	SOFTEX LIGHT AIRY 20'S
TISU DAN PEMBALUT	SOFTEX MATERNITY 10'S
TISU DAN PEMBALUT	SOFTEX MAXI FIT WING EXT DAUN SIRIH
TISU DAN PEMBALUT	SOFTEX SPR DELUXE MAXI WING 8'S
TISU DAN PEMBALUT	TISSUE GREEN SOFT 200SHEET
TISU DAN PEMBALUT	TISSUE JOLLY 200SHEET
TISU DAN PEMBALUT	TISSUE NICE 200SHEET
TISU DAN PEMBALUT	TISSUE TESSA 250SHEET
TISU DAN PEMBALUT	TISSUE TESSA KARAKTER 10SHEET
TISU DAN PEMBALUT	TISSUE TESSA KARAKTER 50SHEET
PERLENGKAPAN MANDI	BIORE BF CHEERFUL CHOCOBERRY 450ML
PERLENGKAPAN MANDI	BIORE BODY F ANTI SEPTIC 450ML
PERLENGKAPAN MANDI	BIORE BODY F LIFELY REFRESH 450ML
PERLENGKAPAN MANDI	BIORE BODY F PURE MILD 450 ML
PERLENGKAPAN MANDI	BIORE BODY F WHITE SCRUB 450ML
PERLENGKAPAN MANDI	BIORE BODY F.MEN ENERGIZING 450ML
PERLENGKAPAN MANDI	BIORE BODY F.RELAX AROMATIC450ML
PERLENGKAPAN MANDI	BIORE BODY FOAM ANTI SEPTIC BOTOL
PERLENGKAPAN MANDI	BIORE BODY FOAM ANTI SEPTIC POUCH
PERLENGKAPAN MANDI	BIORE BODY FOAM HYGIENIC COOL PC
PERLENGKAPAN MANDI	BIORE MEN BODY FOAM ENERGIZE BTL
PERLENGKAPAN MANDI	BIOREBODY FOAM FRESHY BLOSSOM
PERLENGKAPAN MANDI	CIPTADENT D.HEAD CLSIC 3 PAK (9PC)
PERLENGKAPAN MANDI	CIPTADENT D.HEAD D.ACT 3 PAK(9PC)
PERLENGKAPAN MANDI	CIPTADENT PG FRESH MINT 190 GR
PERLENGKAPAN MANDI	CIPTADENT PG ICE MINT 75 GR
PERLENGKAPAN MANDI	CIPTADENT PG MAXI HERBAL 190GR
PERLENGKAPAN MANDI	CIPTADENT PG MAXI WHITE 190G
PERLENGKAPAN MANDI	CIPTADENT PG SHINY WHITE 65 G
PERLENGKAPAN MANDI	CIPTADENT PG X.COOL 120G
PERLENGKAPAN MANDI	CIPTADENT PG X.COOL 190 GR
PERLENGKAPAN MANDI	CIPTADENT PG X.FRESH 120G

Hak Cipta Dilindungi Undang-Undang

1. Dilarang mengutip sebagian atau seluruh karya tulis ini tanpa mencantumkan dan menyebutkan sumber:
 - a. Pengutipan hanya untuk kepentingan pendidikan, penelitian, penulisan karya ilmiah, penyusunan laporan, penulisan kritik atau tinjauan suatu masalah.
 - b. Pengutipan tidak merugikan kepentingan yang wajar UIN Suska Riau.
2. Dilarang mengumumkan dan memperbanyak sebagian atau seluruh karya tulis ini dalam bentuk apapun tanpa izin UIN Suska Riau.

Daftar Kategori (Tabel Lanjutan...)

Nama Kategori	Nama Produk
PERLENGKAPAN MANDI	CIPTADENT PG XTRA COOL 75 G
PERLENGKAPAN MANDI	CIPTADENT PG XTRA FRESH 75 G
PERLENGKAPAN MANDI	CIPTADENT SG CLASSIC REG MEDIUM ISI 3
PERLENGKAPAN MANDI	CIPTADENT SG CLASSIC REG SOFT ISI 3
PERLENGKAPAN MANDI	CIPTADENT SG COMPLETE CARE SOFT/PC
PERLENGKAPAN MANDI	CIPTADENT SG CRYSTAL SOFT ISI 3/PAK
PERLENGKAPAN MANDI	CIPTADENT SG EX.CLEAN SOFT 3PC
PERLENGKAPAN MANDI	CIPTADENT SG HELM DOUBLE
PERLENGKAPAN MANDI	CIPTADENT SG HIGIENIS DA CLASSIC 12PC
PERLENGKAPAN MANDI	CIPTADENT SG PROTECT CHARCOAL 1PC
PERLENGKAPAN MANDI	CIPTADENT SG TOTAL CLEAN MEDIUM
PERLENGKAPAN MANDI	CIPTADENT SG TOTAL CLEAN PACK
PERLENGKAPAN MANDI	CITRA BAR SOAP NATURAL WHITE 70GR
PERLENGKAPAN MANDI	CITRA BAR SOAP PEARLY WHITE 70GR
PERLENGKAPAN MANDI	CITRA BAR SOAP SPOTLESS 80GR
PERLENGKAPAN MANDI	CITRA BAR SOAP SPOTLES 3X80GR
PERLENGKAPAN MANDI	CITRA BW LASTG PEARLY WHT PCH 400ML
PERLENGKAPAN MANDI	CITRA BW LASTING GLOW PCH 2X220ML
PERLENGKAPAN MANDI	CITRA BW LASTING WHITE REFF 400ML
PERLENGKAPAN MANDI	CLAUDIA BAR SOAP HIJAU 70GR
PERLENGKAPAN MANDI	CLAUDIA BAR SOAP MOIST WHITE 70GR
PERLENGKAPAN MANDI	CLAUDIA BAR SOAP PINK 70GR
PERLENGKAPAN MANDI	CLAUDIA BAR SOAP PUTIH 70GR
PERLENGKAPAN MANDI	CLEAR MEN SHP COOL SPORT MENTHOL
PERLENGKAPAN MANDI	CLEAR SHAMPO ICE COOL MENTHOL BTL
PERLENGKAPAN MANDI	CLEAR SHP COMP SOFT CARE UNI
PERLENGKAPAN MANDI	CLEAR SHP COMPLETE SOFT CARE BTL
PERLENGKAPAN MANDI	CLEAR SHP ICE COOL MENTHOL BTL 170ML
PERLENGKAPAN MANDI	CLEAR SHP ICE COOL MENTHOL BTL 340ML
PERLENGKAPAN MANDI	CLEAR SHP ICE COOL MENTHOL BTL 80ML
PERLENGKAPAN MANDI	CLEAR SHP ICE COOL MENTHOL UNI
PERLENGKAPAN MANDI	CLEAR SHP MEN ANTI HAIR FALL BTL
PERLENGKAPAN MANDI	CLEAR SHP MEN ICE COOL MENTHOL BTL
PERLENGKAPAN MANDI	CLEAR SHP SAKURA 12X10ML
PERLENGKAPAN MANDI	CLEAR SHP SAKURA 170ML
PERLENGKAPAN MANDI	CLEAR SHP SAKURA 340ML
PERLENGKAPAN MANDI	CLEAR SHP WMN ANTI HAIR FALL
PERLENGKAPAN MANDI	CLEAR SHP WMN R.RONTOK 12X10ML
PERLENGKAPAN MANDI	CLEAR SHP WMN STRONG&SOFT BTL
PERLENGKAPAN MANDI	CLEAR SHP WMN STRONG&SOFT BTL 70ML
PERLENGKAPAN MANDI	CLOSE UP PASTA GIGI DEEP ACTION
PERLENGKAPAN MANDI	CLOSE UP PASTA GIGI FIRE FREEZE

Hak Cipta Dilindungi Undang-Undang

1. Dilarang mengutip sebagian atau seluruh karya tulis ini tanpa mencantumkan dan menyebutkan sumber:
 - a. Pengutipan hanya untuk kepentingan pendidikan, penelitian, penulisan karya ilmiah, penyusunan laporan, penulisan kritik atau tinjauan suatu masalah.
 - b. Pengutipan tidak merugikan kepentingan yang wajar UIN Suska Riau.
2. Dilarang mengumumkan dan memperbanyak sebagian atau seluruh karya tulis ini dalam bentuk apapun tanpa izin UIN Suska Riau.



Daftar Kategori (Tabel Lanjutan...)

Nama Kategori	Nama Produk
PERLENGKAPAN MANDI	CLOSE UP PASTA GIGI ICY WHITE 65GR
PERLENGKAPAN MANDI	CLOSE UP PG FIRE FREEZE 160GR
PERLENGKAPAN MANDI	CLOSE UP PG ICY WHITE 160G
PERLENGKAPAN MANDI	CLOSE UP PG ICY WHITE 3X65 G
PERLENGKAPAN MANDI	CLOSEUP PG DEEP ACTION MENTHOL 160G
PERLENGKAPAN MANDI	CLOSEUP PG DEEP ACTION MENTHOL
PERLENGKAPAN MANDI	CLOSEUP PG DEEP ACTION MENTHOL
PERLENGKAPAN MANDI	DETTOL ANTIBACTERIAL WET WIPES 10's
PERLENGKAPAN MANDI	DETTOL BAR SOAP RE ENERGIZE
PERLENGKAPAN MANDI	DETTOL BARSOAP RE ENERGIZE
PERLENGKAPAN MANDI	DETTOL BODY F COOL PCH 450 ML
PERLENGKAPAN MANDI	DETTOL BODY F FRESH PCH 450 ML
PERLENGKAPAN MANDI	DETTOL BODY F PINE PCH 450 ML
PERLENGKAPAN MANDI	DETTOL BODY FOAM COOL POUCH 250ML
PERLENGKAPAN MANDI	DETTOL BODY FOAM FRESH POUCH 250ML
PERLENGKAPAN MANDI	DETTOL BODY FOAM PINA POUCH 250ML
PERLENGKAPAN MANDI	DETTOL BODY FOAM SENSITIF POUCH
PERLENGKAPAN MANDI	DETTOL BODY FOAM SKUNCARE POUCH
PERLENGKAPAN MANDI	DETTOL BW DEEP CLEANCE POUCH 450ML
PERLENGKAPAN MANDI	DETTOL BW LASTING FRESH POUCH 450ML
PERLENGKAPAN MANDI	DETTOL H.SOAP ORIGINAL PCH 200 ML
PERLENGKAPAN MANDI	DETTOL H.SOAP SKINCARE PUMP 250ML
PERLENGKAPAN MANDI	DETTOL K.EKONOMIS COOL 3 PC 110 GR
PERLENGKAPAN MANDI	DETTOL K.EKONOMS ORG/PINE 3X110G
PERLENGKAPAN MANDI	DETTOL LIQUID 100ML
PERLENGKAPAN MANDI	DETTOL LIQUID 250 ML
PERLENGKAPAN MANDI	DETTOL LIQUID 500 ML
PERLENGKAPAN MANDI	DETTOL LIQUID 750 ML
PERLENGKAPAN MANDI	DETTOL SHOWER FOAM RE ENERGIZE
PERLENGKAPAN MANDI	DETTOL SOAP BND MAX ACT 5X105GR
PERLENGKAPAN MANDI	DETTOL SOAP BND MAX COOL 5X105G
PERLENGKAPAN MANDI	DETTOL SOAP BND MAX COOL 5X65G
PERLENGKAPAN MANDI	DETTOL SOAP BND MAX FRESH 5x65G
PERLENGKAPAN MANDI	DETTOL SOAP BND MAX FRSH 5X105G
PERLENGKAPAN MANDI	DETTOL SOAP BND MAX ORG 5X105G
PERLENGKAPAN MANDI	DETTOL SOAP BND MAX ORG 5x65G
PERLENGKAPAN MANDI	DETTOL SOAP BND MAX SENS 5X105G
PERLENGKAPAN MANDI	DETTOL SOAP BND MAX SKNCR 5X65G
PERLENGKAPAN MANDI	DETTOL SOAP BNDMAX SKNCR 5X105G
PERLENGKAPAN MANDI	DOVE BAR SOAP WHT BEAUTY 90G
PERLENGKAPAN MANDI	DOVE BODY WASH GO FRESH TOUCH
PERLENGKAPAN MANDI	DOVE BODY WASHDEEPLY NOURISHING

Hak Cipta Dilindungi Undang-Undang

1. Dilarang mengutip sebagian atau seluruh karya tulis ini tanpa mencantumkan dan menyebutkan sumber:
 - a. Pengutipan hanya untuk kepentingan pendidikan, penelitian, penulisan karya ilmiah, penyusunan laporan, penulisan kritik atau tinjauan suatu masalah.
 - b. Pengutipan tidak merugikan kepentingan yang wajar UIN Suska Riau.
2. Dilarang mengumumkan dan memperbanyak sebagian atau seluruh karya tulis ini dalam bentuk apapun tanpa izin UIN Suska Riau.



Daftar Kategori (Tabel Lanjutan...)

Nama Kategori	Nama Produk
PERLENGKAPAN MANDI	DOVE BODY WASHDEEPLY NOURISHNG
PERLENGKAPAN MANDI	DOVE BODYWASHDEEPLY NOURISHING
PERLENGKAPAN MANDI	DOVE BODYWASHDEEPLY NOURISHING
PERLENGKAPAN MANDI	DOVE SHAMPOO DANDRUFF CARE 6X20ML
PERLENGKAPAN MANDI	DOVE SHAMPOO TOTAL HAIRFALL
PERLENGKAPAN MANDI	DOVE SHP DAILY SHINE 12X10ML
PERLENGKAPAN MANDI	DOVE SHP DANDRUFF CARE 12X10ML
PERLENGKAPAN MANDI	DOVE SHP DANDRUFF CARE DMT 160ML
PERLENGKAPAN MANDI	DOVE SHP NOURISHING BLACK 160ML
PERLENGKAPAN MANDI	DOVE SHP NOURISHING OIL CARE DMT
PERLENGKAPAN MANDI	DOVE SHP NOURISHING OIL CARE DMT
PERLENGKAPAN MANDI	DOVE SHP TOTAL DAMAGE 12X10ML
PERLENGKAPAN MANDI	DOVE SHP TOTAL DAMAGE 160ML
PERLENGKAPAN MANDI	DOVE SHP TOTAL DAMAGE 320ML
PERLENGKAPAN MANDI	DOVE SHP TOTAL HAIR FALL12X10ML
PERLENGKAPAN MANDI	DOVE SHP TOTAL HAIRFALL 160ML
PERLENGKAPAN MANDI	DOVE SHP TOTAL HAIRFALL 320ML
PERLENGKAPAN MANDI	DOVE SHP TOTAL HAIRFALL 680ML
PERLENGKAPAN MANDI	DOVE SHP TOTAL HAIRFALL 70ML
PERLENGKAPAN MANDI	DOVE VOLUME NOURISHMENT 12X10ML
PERLENGKAPAN MANDI	DOVE VOLUME NOURISHMENT 160ML
PERLENGKAPAN MANDI	DOVE VOLUME NOURISHMENT 320ML
PERLENGKAPAN MANDI	DOVE VOLUME NOURISHMENT 70ML
PERLENGKAPAN MANDI	ELLIPS HAIR VIT TREATMEN TWINPACK
PERLENGKAPAN MANDI	EMERON COND BLACK & SHINE 170ML
KOSMETIK	BIORE FACIAL MEN ANTI 100GR
KOSMETIK	BIORE FACIAL MEN B/W SCRUB 100ML
KOSMETIK	BIORE FACIAL MEN COOL OIL CLEAR 100G
KOSMETIK	BIORE FACIAL MEN WHT ENERGY 100G
KOSMETIK	BIORE MEN FF ACNE ACTION 100GR
KOSMETIK	BIORE MENS BRIGHT ACT 100GR
KOSMETIK	CASABLANCA ROLL ON MEN BLACK 50ML
KOSMETIK	CASABLANCA ROLL ON WMN WHITE 50ML
KOSMETIK	CASTELLA LOT WHIT ALMOND
KOSMETIK	CITRA HAZELINE PEARLY WHT UV 40GR
KOSMETIK	CITRA HBL NATURAL GLOW 12X9ML
KOSMETIK	CITRA HBL NATURAL GLOW 60ML
KOSMETIK	CITRA LOTION LASTING WHITE UV
KOSMETIK	CITRA LOTION LASTING WHT UV 250ML
KOSMETIK	CITRA LOTION NIGHT WHITENING 250ML
KOSMETIK	CITRA LOTION PEARLY WHT UV 120ML
KOSMETIK	CITRA LOTION PEARLY WHT UV 250ML

Hak Cipta Dilindungi Undang-Undang

1. Dilarang mengutip sebagian atau seluruh karya tulis ini tanpa mencantumkan dan menyebutkan sumber:
 - a. Pengutipan hanya untuk kepentingan pendidikan, penelitian, penulisan karya ilmiah, penyusunan laporan, penulisan kritik atau tinjauan suatu masalah.
 - b. Pengutipan tidak merugikan kepentingan yang wajar UIN Suska Riau.
2. Dilarang mengumumkan dan memperbanyak sebagian atau seluruh karya tulis ini dalam bentuk apapun tanpa izin UIN Suska Riau.



Daftar Kategori (Tabel Lanjutan...)

Nama Kategori	Nama Produk
KOSMETIK	CITRA LOTION PEARLY WHT UV 400ML
KOSMETIK	CLEAN&CLEAR DEEP ACT CLANSER 50ML
KOSMETIK	CLEAN&CLEAR FACIAL F WASH 100 ML
KOSMETIK	CLEAN&CLEAR OIL CONTROL FILM
KOSMETIK	COTTON BALL BABY'S DODO
KOSMETIK	COTTON BALL MEDIASOFT 120BALL/75G
KOSMETIK	COTTON BALL MY STAR
KOSMETIK	DOVE DEO ROLL ON 40ML
KOSMETIK	DOVE DEO ROLL ON 40ML
KOSMETIK	DOVE ROLL ON ORIGINAL 40 ML
KOSMETIK	DOVE ROLL ON ORIGINAL 40 ML
KOSMETIK	DOVE ROLL ON POWDER SOFT 40 ML
KOSMETIK	DOVE ROLL ON POWDER SOFT 40 ML
KOSMETIK	DOVE ROLL ON SILK DRY 40 ML
KOSMETIK	DOVE ROLL ON SILK DRY 40 ML
KOSMETIK	ESKULIN S.COL CINDERELLA 125 ML
KOSMETIK	ESKULIN S.COL CINDERELLA 125 ML
KOSMETIK	ESKULIN S.COL SNOW WHITE 125 ML
KOSMETIK	ESKULIN S.COL SNOW WHITE 125 ML
KOSMETIK	ESKULINKIDS COL MISTMINIE 2X100ML
KOSMETIK	ESKULINKIDS COL MISTMINIE 2X100ML
KOSMETIK	EVANGELINE ANGEL 60ML
KOSMETIK	EVANGELINE ANGEL 60ML
KOSMETIK	EVANGELINE CHIC 60ML
KOSMETIK	EVANGELINE CHIC 60ML
KOSMETIK	EVANY SHW CREAM G.TEA PCH 500ML
KOSMETIK	EVANY SHW CRM LAVENDER PCH 500ML
KOSMETIK	EVANY SWR CREAM LAVENDER 700 ML
KOSMETIK	EVANY SWR CREAM MILK 700 ML
KOSMETIK	EVANY SWR CREAM ROSE 700 ML
KOSMETIK	FAIR LOVELY CREAM PENCERAH 12X9GR
KOSMETIK	FAIR LOVELY CREAM PENCERAH 12X9GR
KOSMETIK	FAIR LOVELY CREAM PENCERAH 25GR
KOSMETIK	FAIR LOVELY CREAM PENCERAH 25GR
KOSMETIK	FAIR LOVELY CREAM PENCERAH 50GR
KOSMETIK	FAIR LOVELY CREAM PENCERAH 50GR
KOSMETIK	FAIR LOVELY FOAM M.VITAMIN 50GR
KOSMETIK	FAIR LOVELY FOAM M.VITAMIN 50GR
KOSMETIK	FAIR&LOVELY FOAM M.VITAMIN 100GR
KOSMETIK	FAIR&LOVELY FOAM M.VITAMIN 100GR
KOSMETIK	IMPERIAL BODY MIST UPLIFTING 100ML
KOSMETIK	IMPERIAL BODY MIST UPLIFTING 100ML

Hak Cipta Dilindungi Undang-Undang

1. Dilarang mengutip sebagian atau seluruh karya tulis ini tanpa mencantumkan dan menyebutkan sumber:
 - a. Pengutipan hanya untuk kepentingan pendidikan, penelitian, penulisan karya ilmiah, penyusunan laporan, penulisan kritik atau tinjauan suatu masalah.
 - b. Pengutipan tidak merugikan kepentingan yang wajar UIN Suska Riau.
2. Dilarang mengumumkan dan memperbanyak sebagian atau seluruh karya tulis ini dalam bentuk apapun tanpa izin UIN Suska Riau.

Daftar Kategori (Tabel Lanjutan...)

Nama Kategori	Nama Produk
KOSMETIK	IMPERIAL BODY MISTRELAXING 100ML
KOSMETIK	IMPERIAL BODY MISTRELAXING 100ML
KOSMETIK	KAPAS KHARISMA 30G
KOSMETIK	KAPAS SARIAYU 100G
KOSMETIK	KAPAS SARIAYU 35G
KOSMETIK	KAPAS SARIAYU 50G
KOSMETIK	KAPAS SELECTION 35G
KOSMETIK	KAPAS SELECTION 50G
KOSMETIK	LOVELY HBL GLOWING WHITE UV 250 ML
KOSMETIK	LOVELY HBL HEALTHY WHITE 250ML
KOSMETIK	LOVELY HBL HEALTHY WHITE 250ML
KOSMETIK	LOVELY LOT GLOWING WHT 400ML
KOSMETIK	LOVELY LOT SILKY WHT 400ML
KOSMETIK	MARINA BODY LOTION PINK 100ML
KOSMETIK	MARINA HBL HYDRO COOL 200ML
KOSMETIK	MARINA HBL NAT 24H 100 ML
KOSMETIK	MARINA HBL NAT 24H 200ML
KOSMETIK	MARINA HBL NAT PRO & CARE 100ML
KOSMETIK	MARINA HBL NAT SMOOTH & GLOW 200 ML
KOSMETIK	MARINA HBL NAT SMTH & GLOW 100 ML
KOSMETIK	MARINA HBL NUTRI FRESH 200ML
KOSMETIK	MARINA HBL PRO & CARES 200ML
KOSMETIK	MARINA HBL UV BRIGT & FRESH 100ML
KOSMETIK	MARINA HBL UV BRGHT & FRSH 200ML
KOSMETIK	MARINA HBL UV EXT SPF15 100ML
KOSMETIK	MARINA HBL UV EXT SPF15 200M
KOSMETIK	MARINA HBL UV H&G 200ML
KOSMETIK	MARINA HBL UV H&G BT100M
KOSMETIK	NIVEA BODY LOT WHITENING 400ML
KOSMETIK	NIVEA F.MEN F.FOAM OIL CONT 100ML
KOSMETIK	NIVEA F.MEN WHT&PRO F.FOAM 100ML
KOSMETIK	NIVEA FOR MEN FF WHT OIL CTRL100M
KOSMETIK	NIVEA MEN OIL SRCUB 100ML
KOSMETIK	NIVEA VSG F.FOAM WHITENING 100ML
KOSMETIK	OVALE FACE LOTION ANTI ANCE 100ML
KOSMETIK	OVALE FACE LOTION WHITENING 100ML
KOSMETIK	OVALE FACE LOTION WHITENING 200ML
KOSMETIK	OVALE FACE LOTION WHITENING 200ML
KOSMETIK	OVALE FACE PAPER EXTRA BIG 100'S
KOSMETIK	OVALE FACE.LOT WHITENING 3X200ML
KOSMETIK	POND'S CLEAR SOLSHKE&CLEAN2X100M
KOSMETIK	POND'S FACE SCRUB CLEAR 100ML

Hak Cipta Dilindungi Undang-Undang

1. Dilarang mengutip sebagian atau seluruh karya tulis ini tanpa mencantumkan dan menyebutkan sumber:
 - a. Pengutipan hanya untuk kepentingan pendidikan, penelitian, penulisan karya ilmiah, penyusunan laporan, penulisan kritik atau tinjauan suatu masalah.
 - b. Pengutipan tidak merugikan kepentingan yang wajar UIN Suska Riau.
2. Dilarang mengumumkan dan memperbanyak sebagian atau seluruh karya tulis ini dalam bentuk apapun tanpa izin UIN Suska Riau.



Daftar Kategori (Tabel Lanjutan...)

Nama Kategori	Nama Produk
KOSMETIK	PONDS FACIAL FOAM CS WHITE100G
KOSMETIK	POND'S FACIAL FOAM PURE WHT 3X50G
KOSMETIK	POND'S FACIAL.FOAM WB LIGHTG 100M
KOSMETIK	POND'S FACIALFOAM WB LIGHTG 3X50M
KOSMETIK	PONDS MEN ENRGY CHG SUN 100G
KOSMETIK	POND'S WHT BEAUSHKE&CLEAN 2X100M
KOSMETIK	POND'S WHT BEAUTY MILK 2X150 ML
KOSMETIK	POSH BODY SPRAY BLAZE PINK 150ML
KOSMETIK	POSH BODY SPRAY FRESH SPIRIT 150ML
KOSMETIK	POSH BODY SPRAY LOVE SONG 150ML
KOSMETIK	POSH BODY SPRAY SUMMER LOVE 150ML
KOSMETIK	POSH BODYSPRAY WISHES 150ML
KOSMETIK	POSH DEO ROLL ON ANTI STAIN 50ML
KOSMETIK	POSH DEO ROLL ON CHARCOAL 50ML
KOSMETIK	POSH DEO ROLL ON WHITENING 50ML
KOSMETIK	POSH MEN B.SPRAY BLACK GOLD 150ML
KOSMETIK	POSH MEN B.SPRAY COOL 150ML
KOSMETIK	REXONA DEO LOT ADV 12X10/9GR
KOSMETIK	REXONA DEO LOT FREE SPIRIT 12X10G
KOSMETIK	REXONA DEO LOT ICE COOL 12X10GR
KOSMETIK	REXONA DEO LOTION 3X9GR
KOSMETIK	REXONA MEN ICE COOL 50 ML
KOSMETIK	REXONA MEN RO ADV 50ML
KOSMETIK	REXONA MEN RO FERRARI 50ML
KOSMETIK	REXONA MEN RO INVISBLE DRY 50 ML
KOSMETIK	REXONA MEN RO QUANTUM 50 MLR
KOSMETIK	REXONA RO MEN A.BACTERI 50ML
KOSMETIK	REXONA RO WOMEN A.BACTERI 50ML
KOSMETIK	REXONA WMN RO ADVANCED WHT 50 ML
KOSMETIK	REXONA WMN RO FREE SPIRIT 50 ML
KOSMETIK	REXONA WMN RO INVISIBLEDRY 50ML
KOSMETIK	REXONA WMN RO PASSION 50ML
KOSMETIK	REXONA WMN RO POWDER DRY 50ML
KOSMETIK	REXONA WMN RO SHOWER CLEAN 50ML
KOSMETIK	SHINZU'I FACIAL WASH 80 G
KOSMETIK	TISSUE GREEN SOFT 200SHEET
KOSMETIK	TISSUE JOLLY 200SHEET
KOSMETIK	TISSUE NICE 200SHEET
KOSMETIK	TISSUE TESSA 250SHEET
KOSMETIK	TISSUE TESSA KARAKTER 10SHEET
KOSMETIK	TISSUE TESSA KARAKTER 50SHEET
KOSMETIK	VASELINE HBL H.WHT SPF24 100ML

Hak Cipta Dilindungi Undang-Undang

1. Dilarang mengutip sebagian atau seluruh karya tulis ini tanpa mencantumkan dan menyebutkan sumber:
 - a. Pengutipan hanya untuk kepentingan pendidikan, penelitian, penulisan karya ilmiah, penyusunan laporan, penulisan kritik atau tinjauan suatu masalah.
 - b. Pengutipan tidak merugikan kepentingan yang wajar UIN Suska Riau.
2. Dilarang mengumumkan dan memperbanyak sebagian atau seluruh karya tulis ini dalam bentuk apapun tanpa izin UIN Suska Riau.

Daftar Kategori (Tabel Lanjutan...)

Nama Kategori	Nama Produk
KOSMETIK	VASELINE HBL HEALTH 10 200ML
KOSMETIK	VASELINE MEN F FOAM OIL CTRL 100G
KOSMETIK	VASELINE MEN FS ANTI 100 GR
KOSMETIK	VITALIS BODY SCENT BELLE 120ML
KOSMETIK	VITALIS BODY SCENT BIZARRE 120 ML
KOSMETIK	VITALIS BODY SCENT BIZARRE 175ML
KOSMETIK	VITALIS BODY SCENT BIZARRE 60 ML
KOSMETIK	VITALIS BODY SCENT BLOSSOM 120 ML
KOSMETIK	VITALIS BODY SCENT BLOSSOM 175ML
KOSMETIK	VITALIS BODY SCENT BLOSSOM 60 ML
KOSMETIK	VITALIS BODY SCENT BREEZE 120 ML
KOSMETIK	VITALIS BODY SCENT BREEZE 175ML
KOSMETIK	VITALIS BODY SCENT BREEZE 60 ML
KOSMETIK	VITALIS BODY SCENT 120ML
KOSMETIK	VITALIS EDT FEMME CHIC BTL 100ML
KOSMETIK	VITALIS EDT HOUTE COUTURE 100ML
KOSMETIK	VITALIS ROLL ON 40ML
KOSMETIK	VITALIS ROLL ON WHITE 40ML
KOSMETIK	VIVA FACE TONER 100ML BENGKOANG
KOSMETIK	VIVA FACE TONER 100ML CUCUMBER
KOSMETIK	VIVA FACE TONER 100ML GREENTEA
KOSMETIK	VIVA FACE TONER 100ML LEMON
KOSMETIK	VIVA FACE TONER 100ML SPIRULINA
KOSMETIK	VIVA MILK CLEANSER 100ML BENGKOANG
KOSMETIK	VIVA MILK CLEANSER 100ML CUCUMBER
KOSMETIK	VIVA MILK CLEANSER 100ML GREENTEA
KOSMETIK	VIVA MILK CLEANSER 100ML LEMON
KOSMETIK	VIVA MILK CLEANSER 100ML SPIRULINA
KEBUTUHAN MEMASAK	ABC HOKI KCP MANIS 620ML
KEBUTUHAN MEMASAK	ABC KCP MANIS BTL PLSTIK 275ML
KEBUTUHAN MEMASAK	ABC KECAP ASIN BTL 620 ML
KEBUTUHAN MEMASAK	ABC KECAP ASIN KCL PLST 140/133ML
KEBUTUHAN MEMASAK	ABC KECAP ASIN KCL PLST 3X133 ML
KEBUTUHAN MEMASAK	ABC KECAP EXTRA PEDAS 3 X 70GR
KEBUTUHAN MEMASAK	ABC KECAP EXTRA PEDAS 400GR
KEBUTUHAN MEMASAK	ABC KECAP EXTRA PEDAS 70ML
KEBUTUHAN MEMASAK	ABC KECAP INGGRIS BTL 200/195ML
KEBUTUHAN MEMASAK	ABC KECAP MANIS 12X15ML
KEBUTUHAN MEMASAK	ABC KECAP MANIS 65ML
KEBUTUHAN MEMASAK	ABC KECAP MANIS BTL 620 ML
KEBUTUHAN MEMASAK	ABC KECAP MANIS GALON 25 KG
KEBUTUHAN MEMASAK	ABC KECAP MANIS JERIGEN 6 KG

Hak Cipta Dilindungi Undang-Undang

1. Dilarang mengutip sebagian atau seluruh karya tulis ini tanpa mencantumkan dan menyebutkan sumber:
 - a. Pengutipan hanya untuk kepentingan pendidikan, penelitian, penulisan karya ilmiah, penyusunan laporan, penulisan kritik atau tinjauan suatu masalah.
 - b. Pengutipan tidak merugikan kepentingan yang wajar UIN Suska Riau.
2. Dilarang mengumumkan dan memperbanyak sebagian atau seluruh karya tulis ini dalam bentuk apapun tanpa izin UIN Suska Riau.



Daftar Kategori (Tabel Lanjutan...)

Nama Kategori	Nama Produk
KEBUTUHAN MEMASAK	ABC KECAP MANIS KCL PLST 135ML
KEBUTUHAN MEMASAK	ABC KECAP MANIS KCL PLST 3X135ML
KEBUTUHAN MEMASAK	ABC KECAP MANIS PET 600 ML
KEBUTUHAN MEMASAK	ABC KECAP MANIS POUCH 225 ML
KEBUTUHAN MEMASAK	ABC KECAP MANIS POUCH 520 ml
KEBUTUHAN MEMASAK	ABC KECAP MNS HOKI PCH 520ML
KEBUTUHAN MEMASAK	ABC KECAP PEDAS 135ML
KEBUTUHAN MEMASAK	ABC KECAP PEDAS 275 ML
KEBUTUHAN MEMASAK	ABC KECAP PEDAS 3X135 ML
KEBUTUHAN MEMASAK	ABC KECAP XTRA PEDAS 3X135G
KEBUTUHAN MEMASAK	ABC KECAP XTRA PEDAS 135ML
KEBUTUHAN MEMASAK	ABC MACKAREL EKSTRA PEDAS 425G
KEBUTUHAN MEMASAK	ABC MIE CUP AYAM BAWANG 60 GR
KEBUTUHAN MEMASAK	ABC MIE CUP GULAI AYAM 60GR
KEBUTUHAN MEMASAK	ABC MIE GORENG PDS LIMAU 60GR
KEBUTUHAN MEMASAK	ABC MIE RASA AYAM BAWANG 70GR
KEBUTUHAN MEMASAK	ABC MINYAK WIJEN BTL 195 ML
KEBUTUHAN MEMASAK	ABC OYSTER SACHET 10X30 GRAM
KEBUTUHAN MEMASAK	ABC SAMBAL ASLI 135ML
KEBUTUHAN MEMASAK	ABC SAMBAL ASLI BTL 335ML
KEBUTUHAN MEMASAK	ABC SAMBAL ASLI PET 275ML
KEBUTUHAN MEMASAK	ABC SAMBAL ASLI PET 600ML
KEBUTUHAN MEMASAK	ABC SAMBAL ASLI POUCH 380G
KEBUTUHAN MEMASAK	ABC SAMBAL ASLI SACHET 10X18/20G
KEBUTUHAN MEMASAK	ABC SAMBAL ASLI SACHET 22X8G
KEBUTUHAN MEMASAK	ABC SAMBAL AYAM GORENG 135G
KEBUTUHAN MEMASAK	ABC SAMBAL AYAM GORENG 335ML
KEBUTUHAN MEMASAK	ABC SAMBAL AYAM GORENG 3X135 ML
KEBUTUHAN MEMASAK	ABC SAMBAL BAJAK JAR 190/180GR
KEBUTUHAN MEMASAK	ABC SAMBAL EKSTRA PDS PET 275ML
KEBUTUHAN MEMASAK	ABC SAMBAL EXTRA PEDAS 135ML
KEBUTUHAN MEMASAK	ABC SAMBAL EXTRA PEDAS 22X8G
KEBUTUHAN MEMASAK	ABC SAMBAL EXTRA PEDAS 3X22X8G
KEBUTUHAN MEMASAK	ABC SAMBAL EXTRA PEDAS POUCH 380G
KEBUTUHAN MEMASAK	ABC SAMBAL GALON 24 KG
KEBUTUHAN MEMASAK	ABC SAMBAL HIJAU JAR 190 GR
KEBUTUHAN MEMASAK	ABC SAMBAL JERIGEN 5.7 KG
KEBUTUHAN MEMASAK	ABC SAMBAL KECIL PLASTIK 3X135ML
KEBUTUHAN MEMASAK	ABC SAMBAL MANIS PEDAS 135ML
KEBUTUHAN MEMASAK	ABC SAMBAL MANIS PEDAS 3X135 ML
KEBUTUHAN MEMASAK	ABC SAMBAL MASAK JAR 190 GR
KEBUTUHAN MEMASAK	ABC SAMBAL MNS PDS BTL 335ML

Hak Cipta Dilindungi Undang-Undang

1. Dilarang mengutip sebagian atau seluruh karya tulis ini tanpa mencantumkan dan menyebutkan sumber:
 - a. Pengutipan hanya untuk kepentingan pendidikan, penelitian, penulisan karya ilmiah, penyusunan laporan, penulisan kritik atau tinjauan suatu masalah.
 - b. Pengutipan tidak merugikan kepentingan yang wajar UIN Suska Riau.
2. Dilarang mengumumkan dan memperbanyak sebagian atau seluruh karya tulis ini dalam bentuk apapun tanpa izin UIN Suska Riau.



Daftar Kategori (Tabel Lanjutan...)

Nama Kategori	Nama Produk
KEBUTUHAN MEMASAK	ABC SAMBAL POUCH 1 KG
KEBUTUHAN MEMASAK	ABC SAMBAL SACHET 3X22X9G
KEBUTUHAN MEMASAK	ABC SAMBAL TERASI JAR 200/180GR
KEBUTUHAN MEMASAK	ABC SAMBAL TERASI SACHET 10X20GR
KEBUTUHAN MEMASAK	ABC SAMBAL TOMAT 135ML
KEBUTUHAN MEMASAK	ABC SAMBAL XTRA PEDAS 335ML
KEBUTUHAN MEMASAK	ABC SAMBAL XTRA PEDAS POUCH 950G
KEBUTUHAN MEMASAK	ABC SARDINE CHILLI 155GR
KEBUTUHAN MEMASAK	ABC SARDINE CHILLI 425 G
KEBUTUHAN MEMASAK	ABC SARDINE EXTRA HOT 155GR
KEBUTUHAN MEMASAK	ABC SARDINE EXTRA HOT 425 G
KEBUTUHAN MEMASAK	ABC SARDINE TOMAT 155GR
KEBUTUHAN MEMASAK	ABC SARDINE TOMATO 425 G
KEBUTUHAN MEMASAK	ABC SAUS ASAM MANIS 195ML
KEBUTUHAN MEMASAK	ABC SAUS ASAM MANIS BTL 2X195ML
KEBUTUHAN MEMASAK	ABC SAUS TIRAM 425 ML
KEBUTUHAN MEMASAK	ABC SAUS TIRAM BTL 195 ML
KEBUTUHAN MEMASAK	ABC SAUS TOMAT BTL 335ML
KEBUTUHAN MEMASAK	ABC TERASI UDANG 20X4.5G
KEBUTUHAN MEMASAK	ABC TERASI UDANG 4X20X4.5G
KEBUTUHAN MEMASAK	ABC TOMAT POUCH 1 KG
KEBUTUHAN MEMASAK	ABC TOMAT SACHET 3X22X8GR
KEBUTUHAN MEMASAK	ABC TOMATO JERIGEN 5.7KG
KEBUTUHAN MEMASAK	ABC TOMATO KECIL PLASTIK 3X135ML
KEBUTUHAN MEMASAK	ABCS AMBAL TOMAT SACHET 22X8G
KEBUTUHAN MEMASAK	AGARASA COKLAT 6 X 22 G
KEBUTUHAN MEMASAK	AGARASA MELON 6 X 10 G
KEBUTUHAN MEMASAK	AGARASA PLAIN/VANILLA 6 X 10 G
KEBUTUHAN MEMASAK	AGARASA STRAWBERRY 6 X 10 G
KEBUTUHAN MEMASAK	AJINOMOTO 1 KG
KEBUTUHAN MEMASAK	AJINOMOTO 10X100 G
KEBUTUHAN MEMASAK	AJINOMOTO 20X50 G
KEBUTUHAN MEMASAK	AJINOMOTO 2X150G/131G UMAMI RP 5000
KEBUTUHAN MEMASAK	AJINOMOTO 500 G
KEBUTUHAN MEMASAK	AJINOMOTO CHICKEN EXT PWDR
KEBUTUHAN MEMASAK	AJINOMOTO MSG 250GR
KEBUTUHAN MEMASAK	AJINOMOTO PLUS 1KG
KEBUTUHAN MEMASAK	AJINOMOTO Rp 1.000 20X28G
KEBUTUHAN MEMASAK	AJINOMOTO Rp 500 4X6X11G
KEBUTUHAN MEMASAK	AJINOMOTO UMAMI 5000 131GR
KEBUTUHAN MEMASAK	BAMBOE ASIA S.LADA HITAM 50G
KEBUTUHAN MEMASAK	BAMBOE BUMBU ASIA SAUS LEMON 60G

Hak Cipta Dilindungi Undang-Undang

1. Dilarang mengutip sebagian atau seluruh karya tulis ini tanpa mencantumkan dan menyebutkan sumber:
 - a. Pengutipan hanya untuk kepentingan pendidikan, penelitian, penulisan karya ilmiah, penyusunan laporan, penulisan kritik atau tinjauan suatu masalah.
 - b. Pengutipan tidak merugikan kepentingan yang wajar UIN Suska Riau.
2. Dilarang mengumumkan dan memperbanyak sebagian atau seluruh karya tulis ini dalam bentuk apapun tanpa izin UIN Suska Riau.



Daftar Kategori (Tabel Lanjutan...)

Nama Kategori	Nama Produk
KEBUTUHAN MEMASAK	BAMBOE BUMBU AYAM GRG SCH 4X33 G
KEBUTUHAN MEMASAK	BAMBOE BUMBU BALADO 50G
KEBUTUHAN MEMASAK	BAMBOE BUMBU GULE 35G
KEBUTUHAN MEMASAK	BAMBOE BUMBU KARE 36G
KEBUTUHAN MEMASAK	BAMBOE BUMBU LODEH 54G
KEBUTUHAN MEMASAK	BAMBOE BUMBU NASI GORENG 4 SACHET
KEBUTUHAN MEMASAK	BAMBOE BUMBU OPOR 35G
KEBUTUHAN MEMASAK	BAMBOE BUMBU RAWON 54G
KEBUTUHAN MEMASAK	BAMBOE BUMBU RENDANG 35G
KEBUTUHAN MEMASAK	BAMBOE BUMBU RUJAK 49G
KEBUTUHAN MEMASAK	BAMBOE BUMBU SAMBAL ATI 54G
KEBUTUHAN MEMASAK	BAMBOE BUMBU SAYUR ASEM 60G
KEBUTUHAN MEMASAK	BAMBOE BUMBU SEMUR 69G
KEBUTUHAN MEMASAK	BAMBOE BUMBU SOP 49G
KEBUTUHAN MEMASAK	BAMBOE BUMBU SOTO AYAM 40G
KEBUTUHAN MEMASAK	BAMBOE BUMBU SOTO BETAWI 65G
KEBUTUHAN MEMASAK	BAMBOE BUMBU SOTO MADURA 40G
KEBUTUHAN MEMASAK	BANGO BUMBU AYAM BACEM 3X60 GR
KEBUTUHAN MEMASAK	BANGO BUMBU AYAM BACEM 60G
KEBUTUHAN MEMASAK	BANGO BUMBU TEMPE-TAHU BACEM 60G
KEBUTUHAN MEMASAK	BANGO KECAP MANIS 1,6 L
KEBUTUHAN MEMASAK	BANGO KECAP MANIS 12X20ML
KEBUTUHAN MEMASAK	BANGO KECAP MANIS 12X30ML
KEBUTUHAN MEMASAK	BANGO KECAP MANIS 220ML
KEBUTUHAN MEMASAK	BANGO KECAP MANIS 60ML
KEBUTUHAN MEMASAK	BANGO KECAP MANIS JRG 6.5 KG
KEBUTUHAN MEMASAK	BANGO KECAP MANIS PCH 600/575ML
KEBUTUHAN MEMASAK	BANGO KECAP MANIS PLS 275ML
KEBUTUHAN MEMASAK	BANGO KECAP MANIS PLST 135ML
KEBUTUHAN MEMASAK	BANGO KECAP MANIS TL 620ML
KEBUTUHAN MEMASAK	BELLA COMPOUND DARK CHO 250GR
KEBUTUHAN MEMASAK	BELLA COMPOUND WHITE CHO250GR
KEBUTUHAN MEMASAK	BENDICO COCOA 90 G
KEBUTUHAN MEMASAK	BERAS ANAK DARO 10 KG
KEBUTUHAN MEMASAK	BERAS ANAK DARO 5 KG
KEBUTUHAN MEMASAK	BERAS BELIDA 10 KG
KEBUTUHAN MEMASAK	BERAS BELIDA 5 KG
KEBUTUHAN MEMASAK	BERAS KOKI 10 KG
KEBUTUHAN MEMASAK	BERAS KOKI 5 KG
KEBUTUHAN MEMASAK	BERAS PANDAN WANGI 5 KG
KEBUTUHAN MEMASAK	BERAS PANDAN WANGI 10 KG
KEBUTUHAN MEMASAK	BIMOLI KLASIK MINYAK GRG PCH 1 L

Hak Cipta Dilindungi Undang-Undang

1. Dilarang mengutip sebagian atau seluruh karya tulis ini tanpa mencantumkan dan menyebutkan sumber:
 - a. Pengutipan hanya untuk kepentingan pendidikan, penelitian, penulisan karya ilmiah, penyusunan laporan, penulisan kritik atau tinjauan suatu masalah.
 - b. Pengutipan tidak merugikan kepentingan yang wajar UIN Suska Riau.
2. Dilarang mengumumkan dan memperbanyak sebagian atau seluruh karya tulis ini dalam bentuk apapun tanpa izin UIN Suska Riau.



Daftar Kategori (Tabel Lanjutan...)

Nama Kategori	Nama Produk
KEBUTUHAN MEMASAK	BIMOLI KLASIK MINYAK GRG PCH 2 L
KEBUTUHAN MEMASAK	BLUEBAND SERBAGUNA SACHET 200 GR
KEBUTUHAN MEMASAK	BLUEBAND SERBAGUNA TUB 250 GR
KEBUTUHAN MEMASAK	BON CABE SAMBAL TABURORI 2X40G
KEBUTUHAN MEMASAK	BONCABE SAMBAL TABUR 3X22,5 GR
KEBUTUHAN MEMASAK	BONCABE SAMBAL TABUR 50G
KEBUTUHAN MEMASAK	BONCABE SAMBAL TABUR ORI 3X22,5 GR
KEBUTUHAN MEMASAK	BONCABE SAMBAL TABUR ORI LV30 40G
KEBUTUHAN MEMASAK	BONCABE SAMBAL TABUR TERI 3X22,5 GR
KEBUTUHAN MEMASAK	COLATTA DARK SUPER 1KG
KEBUTUHAN MEMASAK	COLATTA MILK SUPER 1 KG
KEBUTUHAN MEMASAK	DOLPIN GARAM 1KG
KEBUTUHAN MEMASAK	DOLPIN GARAM KECIL 6X250 G
KEBUTUHAN MEMASAK	FILMA MARGARINE SALTED 200 GR
KEBUTUHAN MEMASAK	FILMA MINYAK GORENG JRG 2 L
KEBUTUHAN MEMASAK	FILMA MINYAK GORENG POUCH 1 L
KEBUTUHAN MEMASAK	FILMA MINYAK GORENG POUCH 2 L
KEBUTUHAN MEMASAK	FORTUNE MINYAK GORENG JERIGEN 5 L
KEBUTUHAN MEMASAK	FORTUNE MINYAK GORENG PCH 1 LT
KEBUTUHAN MEMASAK	FORTUNE MINYAK GORENG POUCH 2 L
KEBUTUHAN MEMASAK	FORVITA MARGARINE 250 GR
KEBUTUHAN MEMASAK	FORVITA MARGARINE SACHET 200 GR
KEBUTUHAN MEMASAK	GAGA MIE GEPENG AYAM 67GR
KEBUTUHAN MEMASAK	GAGAMIE GEPENG FRIED 75GR
KEBUTUHAN MEMASAK	GAGAMIE GORENG EXTRA 85GR
KEBUTUHAN MEMASAK	GAGAMIE GORENG SPECIAL 60 GR
KEBUTUHAN MEMASAK	GAGAMIE TELOR KUNING 180GR
KEBUTUHAN MEMASAK	GAJAH TAUCO 350GR
KEBUTUHAN MEMASAK	GOLDEN ASPARAGUS CUT 430GR
KEBUTUHAN MEMASAK	GOLDEN ASPARAGUS SPEARS 430G
KEBUTUHAN MEMASAK	GOLDEN CANNED GREEN PEAS 397GR
KEBUTUHAN MEMASAK	GOLDEN FRUIT COCKTAIL 820GR
KEBUTUHAN MEMASAK	GOLDEN PEACH HALVES 820GR
KEBUTUHAN MEMASAK	GOLDEN WHOLE MUSHROOM 425G
KEBUTUHAN MEMASAK	INDOFOOD BUMBU AYAM 12X10G
KEBUTUHAN MEMASAK	INDOFOOD BUMBU AYAM 250GR
KEBUTUHAN MEMASAK	INDOFOOD BUMBU GULAI KAMBING 45G
KEBUTUHAN MEMASAK	INDOFOOD BUMBU KARE 45G
KEBUTUHAN MEMASAK	INDOFOOD BUMBU KENTANG BBQ 25G
KEBUTUHAN MEMASAK	INDOFOOD BUMBU KENTANG JAGUNG 25G
KEBUTUHAN MEMASAK	INDOFOOD BUMBU KENTANG KEJU 25G
KEBUTUHAN MEMASAK	INDOFOOD BUMBU KENTANG PEDAS 25G

Hak Cipta Dilindungi Undang-Undang

1. Dilarang mengutip sebagian atau seluruh karya tulis ini tanpa mencantumkan dan menyebutkan sumber:
 - a. Pengutipan hanya untuk kepentingan pendidikan, penelitian, penulisan karya ilmiah, penyusunan laporan, penulisan kritik atau tinjauan suatu masalah.
 - b. Pengutipan tidak merugikan kepentingan yang wajar UIN Suska Riau.
2. Dilarang mengumumkan dan memperbanyak sebagian atau seluruh karya tulis ini dalam bentuk apapun tanpa izin UIN Suska Riau.

Daftar Kategori (Tabel Lanjutan...)

Nama Kategori	Nama Produk
KEBUTUHAN MEMASAK	INDOFOOD BUMBU NASGOR PEDAS 45G
KEBUTUHAN MEMASAK	INDOFOOD BUMBU NASI GORENG 45G
KEBUTUHAN MEMASAK	INDOFOOD BUMBU OPOR AYAM 45G
KEBUTUHAN MEMASAK	INDOFOOD BUMBU RAWON 45G
KEBUTUHAN MEMASAK	INDOFOOD BUMBU RENDANG 45G
KEBUTUHAN MEMASAK	INDOFOOD BUMBU SOTO AYAM 45G
KEBUTUHAN MEMASAK	INDOFOOD KALDU AYAM 100 G
KEBUTUHAN MEMASAK	INDOFOOD KALDU SAPI 100 G
KEBUTUHAN MEMASAK	INDOFOOD KECAP ASIN PLST 3X140 ML
KEBUTUHAN MEMASAK	INDOFOOD KECAP MANIS 275 ML
KEBUTUHAN MEMASAK	INDOFOOD KECAP MANIS PLS 135ML
KEBUTUHAN MEMASAK	INDOFOOD KECAP MANIS POUCH ML
KEBUTUHAN MEMASAK	INDOFOOD KECAP MANIS REFF 200ML
KEBUTUHAN MEMASAK	INDOFOOD MAGGI MAGIC LEZAT12X6X8G
KEBUTUHAN MEMASAK	INDOFOOD RACIK AYAM GRG 10X26 G
KEBUTUHAN MEMASAK	INDOFOOD RACIK BUMBU GORENG 10X20
KEBUTUHAN MEMASAK	INDOFOOD RACIK IKAN GRG 10X20G
KEBUTUHAN MEMASAK	INDOFOOD RACIK KREMESAN 10X40GR
KEBUTUHAN MEMASAK	INDOFOOD RACIK KREMESAN AYAM 70GR
KEBUTUHAN MEMASAK	INDOFOOD RACIK NASI GRG 10X20 G
KEBUTUHAN MEMASAK	INDOFOOD RACIK NASI GRG
KEBUTUHAN MEMASAK	INDOFOOD RACIK NASI GRG
KEBUTUHAN MEMASAK	INDOFOOD RACIK PERKEDEL0GR
KEBUTUHAN MEMASAK	INDOFOOD RACIK SAYUR ASEM 10X33 G
KEBUTUHAN MEMASAK	INDOFOOD RACIK SAYUR LODEH10X25 G
KEBUTUHAN MEMASAK	INDOFOOD RACIK SAYUR SOP 10X20G
KEBUTUHAN MEMASAK	INDOFOOD RACIK TUMIS 10X22 G
KEBUTUHAN MEMASAK	INDOFOOD SAMBAL BALADO 200GR
KEBUTUHAN MEMASAK	INDOFOOD SAMBAL BALADO MERAH 200GR
KEBUTUHAN MEMASAK	INDOFOOD SAMBAL BANGKOK 335 ML
KEBUTUHAN MEMASAK	INDOFOOD SAMBAL BANGKOK 3X135 ML
KEBUTUHAN MEMASAK	INDOFOOD SAMBAL BANGKOK 5.7KG
KEBUTUHAN MEMASAK	INDOFOOD SAMBAL EKSTRAPILLOW 1 KG
KEBUTUHAN MEMASAK	INDOFOOD SAMBAL EXT.PEDAS 335ML
KEBUTUHAN MEMASAK	INDOFOOD SAMBAL EXTRA PEDAS 135ML
KEBUTUHAN MEMASAK	INDOFOOD SAMBAL JERIGEN 5.7 KG
KEBUTUHAN MEMASAK	INDOFOOD SAMBAL LAMPUNG 135ML
KEBUTUHAN MEMASAK	INDOFOOD SAMBAL LAMPUNG 335ML
KEBUTUHAN MEMASAK	INDOFOOD SAMBAL MNS PEDAS 135ML
KEBUTUHAN MEMASAK	INDOFOOD SAMBAL PEDAS 135ML
KEBUTUHAN MEMASAK	INDOFOOD SAMBAL PEDAS 275 ML
KEBUTUHAN MEMASAK	INDOFOOD SAMBAL PEDAS 335 ML

Hak Cipta Dilindungi Undang-Undang

1. Dilarang mengutip sebagian atau seluruh karya tulis ini tanpa mencantumkan dan menyebutkan sumber:
 - a. Pengutipan hanya untuk kepentingan pendidikan, penelitian, penulisan karya ilmiah, penyusunan laporan, penulisan kritik atau tinjauan suatu masalah.
 - b. Pengutipan tidak merugikan kepentingan yang wajar UIN Suska Riau.
2. Dilarang mengumumkan dan memperbanyak sebagian atau seluruh karya tulis ini dalam bentuk apapun tanpa izin UIN Suska Riau.



Daftar Kategori (Tabel Lanjutan...)

Nama Kategori	Nama Produk
KEBUTUHAN MEMASAK	INDOFOOD SAMBAL PEDAS MNS 335ML
KEBUTUHAN MEMASAK	INDOFOOD SAMBAL SACHET 24X9GR
KEBUTUHAN MEMASAK	INDOFOOD SAMBAL TERASI 10X22G
KEBUTUHAN MEMASAK	INDOFOOD SAMBAL TERASI JAR 190GR
KEBUTUHAN MEMASAK	INDOFOOD SAMBAL XTRA PDS 275ML
KEBUTUHAN MEMASAK	INDOFOOD SAUS TOMAT 135ML
KEBUTUHAN MEMASAK	INDOFOOD SAUS TOMAT 275 ML
KEBUTUHAN MEMASAK	INDOFOOD SAUS TOMAT BTL 335 ML
KEBUTUHAN MEMASAK	INDOFOOD SAUS TOMAT JRG 5.7 KG
KEBUTUHAN MEMASAK	INDOFOOD SAUS TOMAT SACHET 24X9GR
KEBUTUHAN MEMASAK	INDOFOODS SAMBALBANGKOK135ML
KEBUTUHAN MEMASAK	INDOMIE GORENG 85GR
KEBUTUHAN MEMASAK	INDOMIE GORENG IGA PENYET 80 GR
KEBUTUHAN MEMASAK	INDOMIE GORENG PEDAS 79 GR
KEBUTUHAN MEMASAK	INDOMIE GORENG SAMBAL MATAH 85 GR
KEBUTUHAN MEMASAK	INDOMIE GORENG SAMBAL RICA 85 GR
KEBUTUHAN MEMASAK	INDOMIE GORENG SPECIAL 85GR
KEBUTUHAN MEMASAK	INDOMIE KARI AYAM (S)72 G
KEBUTUHAN MEMASAK	INDOMIE KARI AYAM 72 GR
KEBUTUHAN MEMASAK	INDOMIE MI GORENG ACEH 90 GR
KEBUTUHAN MEMASAK	INDOMIE MI RASA SOTO80 GR
KEBUTUHAN MEMASAK	INDOMIE MI RASA SOTO PADANG 75 GR
KEBUTUHAN MEMASAK	INDOMIE MIE AYAM BAWANG 69GR
KEBUTUHAN MEMASAK	INDOMIE MIE AYAM SPECIAL 68GR
KEBUTUHAN MEMASAK	INDOMIE MIE GORENG RENDANG 91GR
KEBUTUHAN MEMASAK	INDOMIE SOTO MIE 70 GR
KEBUTUHAN MEMASAK	INDOMIE SOTO SPESIAL 75 GR
KEBUTUHAN MEMASAK	INDORASA 2X250 G
KEBUTUHAN MEMASAK	INDORASA 2X250 G
KEBUTUHAN MEMASAK	KETUMBAR HALUS 4X90 G
KEBUTUHAN MEMASAK	KOBE BREAD CRUMBS 270G
KEBUTUHAN MEMASAK	KOBE KNTUCKY SUPER CRISPY 210G
KEBUTUHAN MEMASAK	KOBE TEP BUMBU PEDAS 5x75G
KEBUTUHAN MEMASAK	KOBE TEP PISANG GORENG 5X75G
KEBUTUHAN MEMASAK	KOBE TEPUNG AYAM KALASAN 5X80 G
KEBUTUHAN MEMASAK	KOBE TEPUNG BUMBU 850G
KEBUTUHAN MEMASAK	KOBE TEPUNG BUMBU PUTIH 210G
KEBUTUHAN MEMASAK	KOBE TEPUNG BUMBU PUTIH 2x210G
KEBUTUHAN MEMASAK	KOBE TEPUNG KENTUCKY STYLE 100G
KEBUTUHAN MEMASAK	KOBE TEPUNG TEMPE 5X75 G
KEBUTUHAN MEMASAK	KOBE TPG BUMBU SPR CRISPY 5X90G
KEBUTUHAN MEMASAK	KOBE TPG BUMBU SUPER CRISPY 850 G

Hak Cipta Dilindungi Undang-Undang

1. Dilarang mengutip sebagian atau seluruh karya tulis ini tanpa mencantumkan dan menyebutkan sumber:
 - a. Pengutipan hanya untuk kepentingan pendidikan, penelitian, penulisan karya ilmiah, penyusunan laporan, penulisan kritik atau tinjauan suatu masalah.
 - b. Pengutipan tidak merugikan kepentingan yang wajar UIN Suska Riau.
2. Dilarang mengumumkan dan memperbanyak sebagian atau seluruh karya tulis ini dalam bentuk apapun tanpa izin UIN Suska Riau.

Daftar Kategori (Tabel Lanjutan...)

Nama Kategori	Nama Produk
KEBUTUHAN MEMASAK	KOBE TPG KNTUCKY STYLE 3X150/100G
KEBUTUHAN MEMASAK	KOEPOE AROMA CHOCOLATE 3X30ML
KEBUTUHAN MEMASAK	KOEPOE AROMA PANDAN 3X30ML
KEBUTUHAN MEMASAK	KOEPOE AROMA STRAWBERRY 3X30ML
KEBUTUHAN MEMASAK	KOEPOE BAKING POWDER 3X45 GR
KEBUTUHAN MEMASAK	KOEPOE BUBUK JAHE 25 G
KEBUTUHAN MEMASAK	KOEPOE BUBUK JINTEN 32 G
KEBUTUHAN MEMASAK	KOEPOE BUMBU BIJI PALA BUBUK 37 G
KEBUTUHAN MEMASAK	KOEPOE BUMBU CABE 23 G
KEBUTUHAN MEMASAK	KOEPOE BUMBU GULAI 22 G
KEBUTUHAN MEMASAK	KOEPOE BUMBU KARE 25 G
KEBUTUHAN MEMASAK	KOEPOE BUMBU KUNYIT 25 G
KEBUTUHAN MEMASAK	KOEPOE BUMBU SPEKOEK 25 GR
KEBUTUHAN MEMASAK	KOEPOE CABE BUBUK POUCH 1 KG
KEBUTUHAN MEMASAK	KOEPOE GARLIC POWDER 64 G
KEBUTUHAN MEMASAK	KOEPOE GIST KORALS 65 GR
KEBUTUHAN MEMASAK	KOEPOE KETUMBAR BUBUK 25 G
KEBUTUHAN MEMASAK	KOEPOE KETUMBAR BUBUK POUCH 1 KG
KEBUTUHAN MEMASAK	KOEPOE LADA HITAM 83 G
KEBUTUHAN MEMASAK	KOEPOE LADA HITAM POUCH 1 KG
KEBUTUHAN MEMASAK	KOEPOE LADA PUTIH 85 G
KEBUTUHAN MEMASAK	KOEPOE LADA PUTIH BUBUK 10X2G
KEBUTUHAN MEMASAK	KOEPOE LADA PUTIH POUCH 1 KG
KEBUTUHAN MEMASAK	KOEPOE OVALETT B 75 GR
KEBUTUHAN MEMASAK	KOEPOE OVALETT K 3X30 GR
KEBUTUHAN MEMASAK	KOEPOE PEWARNA COKLAT 3X30ML
KEBUTUHAN MEMASAK	KOEPOE PEWARNA HIJAU TUA 3X30ML
KEBUTUHAN MEMASAK	KOEPOE PEWARNA KUNING TUA 3X30ML
KEBUTUHAN MEMASAK	KOEPOE PEWARNA MERAH TUA 3X30ML
KEBUTUHAN MEMASAK	KOEPOE RHUM JAMAICA 60 ML
KEBUTUHAN MEMASAK	KOEPOE SELASIH BIJI 50 GR
KEBUTUHAN MEMASAK	KOEPOE SODA KUE 3X81 GR
KEBUTUHAN MEMASAK	KOEPOE SP B 70 GR
KEBUTUHAN MEMASAK	KOEPOE SP K 3X30 GR
KEBUTUHAN MEMASAK	KOEPOE TBM B 80 GR
KEBUTUHAN MEMASAK	KOEPOE VANILA CRYSTAL 3x20 gr
KEBUTUHAN MEMASAK	KUNCI BIRU TERIGU 1KG
KEBUTUHAN MEMASAK	LA FONTE SPGH. SAUS AYAM 117 G
KEBUTUHAN MEMASAK	LA FONTE SPGH. SAUS BOLOGNESE 117 G
KEBUTUHAN MEMASAK	LA FONTE SPGH. SAUS JAMUR 117 G
KEBUTUHAN MEMASAK	LADA HITAM BUTIR 2X90 G
KEBUTUHAN MEMASAK	LADA PUTIH BUTIR 90GR

Hak Cipta Dilindungi Undang-Undang

1. Dilarang mengutip sebagian atau seluruh karya tulis ini tanpa mencantumkan dan menyebutkan sumber:
 - a. Pengutipan hanya untuk kepentingan pendidikan, penelitian, penulisan karya ilmiah, penyusunan laporan, penulisan kritik atau tinjauan suatu masalah.
 - b. Pengutipan tidak merugikan kepentingan yang wajar UIN Suska Riau.
2. Dilarang mengumumkan dan memperbanyak sebagian atau seluruh karya tulis ini dalam bentuk apapun tanpa izin UIN Suska Riau.



Daftar Kategori (Tabel Lanjutan...)

Nama Kategori	Nama Produk
KEBUTUHAN MEMASAK	LADA PUTIH HALUS 90GR
KEBUTUHAN MEMASAK	LAFONTE SAUS PASTA BARBEQUE 280GR
KEBUTUHAN MEMASAK	LAFONTE SAUS PASTA HOT TUNA 270GR
KEBUTUHAN MEMASAK	MAESTRO MAYONAISE 2X225 ML
KEBUTUHAN MEMASAK	MAESTRO 1000 ISLAND 237 ML
KEBUTUHAN MEMASAK	MAESTRO BLUE CHEESE 237 ML
KEBUTUHAN MEMASAK	MAESTRO MAYONAISE PEDAS100G
KEBUTUHAN MEMASAK	MAESTRO MAYONAISE POUCH 1 KG
KEBUTUHAN MEMASAK	MAESTRO MAYONAISE POUCH 180GR
KEBUTUHAN MEMASAK	MAESTRO MAYONAISE SACHET 100G
KEBUTUHAN MEMASAK	MAESTRO MAYONAISE SACHET 25G
KEBUTUHAN MEMASAK	MAESTRO SANDWICH SPREAD 225 ML
KEBUTUHAN MEMASAK	MAGGI SEASONING 800 ML
KEBUTUHAN MEMASAK	MAGGI SEASONING BTL 100ML
KEBUTUHAN MEMASAK	MAGGI SEASONING BTL 200ML
KEBUTUHAN MEMASAK	MAMA SUKA SALAD DRESSING 1KG
KEBUTUHAN MEMASAK	MAMA SUKA SALAD DRESSING 1KG
KEBUTUHAN MEMASAK	MAMA SUKA THOUSAND ISLAND 300GR
KEBUTUHAN MEMASAK	MAMA SUKA THOUSAND ISLAND 300GR
KEBUTUHAN MEMASAK	MAMASUKA BUMBU GULE 25G
KEBUTUHAN MEMASAK	MAMASUKA BUMBU GULE 25G
KEBUTUHAN MEMASAK	MAMASUKA BUMBU KUAH BAKSO 100GR
KEBUTUHAN MEMASAK	MAMASUKA BUMBU KUAH BAKSO 100GR
KEBUTUHAN MEMASAK	MAMASUKA BUMBU KUAH BAKSO 12X8GR
KEBUTUHAN MEMASAK	MAMASUKA BUMBU KUAH BAKSO 12X8GR
KEBUTUHAN MEMASAK	MAMASUKA BUMBU KUAH BAKSO 250GR
KEBUTUHAN MEMASAK	MAMASUKA BUMBU KUAH BAKSO 250GR
KEBUTUHAN MEMASAK	MAMASUKA BUMBU NASI GORENG20G
KEBUTUHAN MEMASAK	MAMASUKA BUMBU NASI GORENG20G
KEBUTUHAN MEMASAK	MAMASUKA BUMBU OPOR 16G
KEBUTUHAN MEMASAK	MAMASUKA BUMBU OPOR 16G
KEBUTUHAN MEMASAK	MAMASUKA BUMBU RENDANG 25G
KEBUTUHAN MEMASAK	MAMASUKA BUMBU RENDANG 25G
KEBUTUHAN MEMASAK	MAMASUKA BUMBU SOTO 6X20GRAM
KEBUTUHAN MEMASAK	MAMASUKA CHEESY MAYONNAISE 100GR
KEBUTUHAN MEMASAK	MAMASUKA CHEESY MAYONNAISE 100GR
KEBUTUHAN MEMASAK	MAMASUKA CHEESY MAYONNAISE 300GR
KEBUTUHAN MEMASAK	MAMASUKA CHEESY MAYONNAISE 300GR
KEBUTUHAN MEMASAK	MAMASUKA CORN OIL 1.8 LT
KEBUTUHAN MEMASAK	MAMASUKA CORN OIL 900 ML
KEBUTUHAN MEMASAK	MAMASUKA MAYONAISE 300 GR
KEBUTUHAN MEMASAK	MAMASUKA MAYONAISE 300 GR

Hak Cipta Dilindungi Undang-Undang

1. Dilarang mengutip sebagian atau seluruh karya tulis ini tanpa mencantumkan dan menyebutkan sumber:
 - a. Pengutipan hanya untuk kepentingan pendidikan, penelitian, penulisan karya ilmiah, penyusunan laporan, penulisan kritik atau tinjauan suatu masalah.
 - b. Pengutipan tidak merugikan kepentingan yang wajar UIN Suska Riau.
2. Dilarang mengumumkan dan memperbanyak sebagian atau seluruh karya tulis ini dalam bentuk apapun tanpa izin UIN Suska Riau.

Daftar Kategori (Tabel Lanjutan...)

Nama Kategori	Nama Produk
KEBUTUHAN MEMASAK	MAMASUKA MAYONAISE 480 GR
KEBUTUHAN MEMASAK	MAMASUKA MAYONAISE 480 GR
KEBUTUHAN MEMASAK	MAMASUKA MAYONAISE POUCH 1KG
KEBUTUHAN MEMASAK	MAMASUKA MAYONAISE POUCH 1KG
KEBUTUHAN MEMASAK	MAMASUKA MAYONAISE SACHET 100G
KEBUTUHAN MEMASAK	MAMASUKA MAYONAISE SACHET 100G
KEBUTUHAN MEMASAK	MAMASUKA SOY BEAN 900 ML
KEBUTUHAN MEMASAK	MAMASUKA SOY BEAN OIL 1.8 LT
KEBUTUHAN MEMASAK	MAMASUKA SUP KRIM AYAM 55G
KEBUTUHAN MEMASAK	MAMASUKA SUP KRIM AYAM 55G
KEBUTUHAN MEMASAK	MAMASUKA SUP KRIM JAGUNG 55G
KEBUTUHAN MEMASAK	MAMASUKA SUP KRIM JAGUNG 55G
KEBUTUHAN MEMASAK	MAMASUKA SUP KRIM JAMUR 55G
KEBUTUHAN MEMASAK	MAMASUKA SUP KRIM JAMUR 55G
KEBUTUHAN MEMASAK	MAMASUKA TEPUNG BAKSO 4X32GRAM
KEBUTUHAN MEMASAK	MAMASUKA TEPUNG BAKSO 4X32GRAM
KEBUTUHAN MEMASAK	MAMASUKA TEPUNG BAKWAN 1KG
KEBUTUHAN MEMASAK	MAMASUKA TEPUNG BAKWAN 1KG
KEBUTUHAN MEMASAK	MAMASUKA TEPUNG BAKWAN 250G
KEBUTUHAN MEMASAK	MAMASUKA TEPUNG BAKWAN 250G
KEBUTUHAN MEMASAK	MAMASUKA TEPUNG BAKWAN 2X250 G
KEBUTUHAN MEMASAK	MAMASUKA TEPUNG BAKWAN 6X100 G
KEBUTUHAN MEMASAK	MAMASUKA TEPUNG BAKWAN 6X100 G
KEBUTUHAN MEMASAK	MAMASUKA TEPUNG Bumbu 225G
KEBUTUHAN MEMASAK	MAMASUKA TEPUNG Bumbu 225G
KEBUTUHAN MEMASAK	MAMASUKA TEPUNG Bumbu 2X250G
KEBUTUHAN MEMASAK	MAMASUKA TEPUNG Bumbu 85G
KEBUTUHAN MEMASAK	MAMASUKA TEPUNG Bumbu 6X90G
KEBUTUHAN MEMASAK	MAMASUKA TEPUNG Bumbu HOT85G
KEBUTUHAN MEMASAK	MAMASUKA TEPUNG Bumbu HOT 6X90
KEBUTUHAN MEMASAK	MAMASUKA TEPUNG Bumbu35GR
KEBUTUHAN MEMASAK	MAMASUKA TEPUNG Bumbu35GR
KEBUTUHAN MEMASAK	MAMASUKA TEPUNG ROTI 1 KG
KEBUTUHAN MEMASAK	MAMASUKA TEPUNG ROTI 1 KG
KEBUTUHAN MEMASAK	MAMASUKA TEPUNG ROTI 100GR
KEBUTUHAN MEMASAK	MAMASUKA TEPUNG ROTI 100GR
KEBUTUHAN MEMASAK	MAMASUKA TEPUNG ROTI 200GR
KEBUTUHAN MEMASAK	MAMASUKA TEPUNG ROTI 200GR
KEBUTUHAN MEMASAK	MAMASUKA TEPUNG ROTI 500 G
KEBUTUHAN MEMASAK	MAMASUKA TEPUNG ROTI 500 G
KEBUTUHAN MEMASAK	MAMASUKA TEPUNG TEMPE6X80G
KEBUTUHAN MEMASAK	MAMASUKA TEPUNG TEMPE 6X80G

Hak Cipta Dilindungi Undang-Undang

1. Dilarang mengutip sebagian atau seluruh karya tulis ini tanpa mencantumkan dan menyebutkan sumber:
 - a. Pengutipan hanya untuk kepentingan pendidikan, penelitian, penulisan karya ilmiah, penyusunan laporan, penulisan kritik atau tinjauan suatu masalah.
 - b. Pengutipan tidak merugikan kepentingan yang wajar UIN Suska Riau.
2. Dilarang mengumumkan dan memperbanyak sebagian atau seluruh karya tulis ini dalam bentuk apapun tanpa izin UIN Suska Riau.



Daftar Kategori (Tabel Lanjutan...)

Nama Kategori	Nama Produk
KEBUTUHAN MEMASAK	MAMASUKA TEPUNGPISANG 225G
KEBUTUHAN MEMASAK	MAMASUKA TEPUNGPISANG225G
KEBUTUHAN MEMASAK	MAMASUKA TERASI UDANG 4X20X4G
KEBUTUHAN MEMASAK	MAMASUKA TERASI UDANG 4X20X4G
KEBUTUHAN MEMASAK	MAMASUKA TP BAKWAN JAGUNG 180GR
KEBUTUHAN MEMASAK	MAMASUKA TP BAKWAN JAGUNG 180GR
KEBUTUHAN MEMASAK	MAMASUKA TP BAKWAN UDANG 180GR
KEBUTUHAN MEMASAK	MAMASUKA TP BAKWAN UDANG 180GR
KEBUTUHAN MEMASAK	MAMASUKA TP Bumbu 1KG/900G
KEBUTUHAN MEMASAK	MAMASUKA TP Bumbu 1KG/900G
KEBUTUHAN MEMASAK	MAMASUKA TP Bumbu Keju 180GR
KEBUTUHAN MEMASAK	MAMASUKA TP Bumbu Keju 180GR
KEBUTUHAN MEMASAK	MAMASUKA TP Bumbu 180GR
KEBUTUHAN MEMASAK	MAMASUKA TP Bumbu Lada 180GR
KEBUTUHAN MEMASAK	MAMASUKA TPG GORENG PISANG 8X90 G
KEBUTUHAN MEMASAK	MAMASUKA TPG GORENG PISANG 8X90 G
KEBUTUHAN MEMASAK	MASAKO AYAM 1KG
KEBUTUHAN MEMASAK	MASAKO AYAM 250GR
KEBUTUHAN MEMASAK	MASAKO AYAM 2X100 G
KEBUTUHAN MEMASAK	MASAKO AYAM 500G
KEBUTUHAN MEMASAK	MASAKO AYAM CAL 12x11/10G
KEBUTUHAN MEMASAK	MASAKO AYAM PAK 3X6X7.5/11GR
KEBUTUHAN MEMASAK	MASAKO AYAM RP 5000 147/138G
KEBUTUHAN MEMASAK	MASAKO AYAM RP1000 10X25GR
KEBUTUHAN MEMASAK	MASAKO SAPI 1KG
KEBUTUHAN MEMASAK	MASAKO SAPI 250GR
KEBUTUHAN MEMASAK	MASAKO SAPI 2X100 G
KEBUTUHAN MEMASAK	MASAKO SAPI 500G
KEBUTUHAN MEMASAK	MASAKO SAPI CALENDAR 11G
KEBUTUHAN MEMASAK	MASAKO SAPI PAK 3X6X7.5/11 GR
KEBUTUHAN MEMASAK	MASAKO SAPI RP 5000 147/138G
KEBUTUHAN MEMASAK	MASAKO SAPI RP1000 KALENDER 10X25GR
KEBUTUHAN MEMASAK	MAYUMI MAYONAISE 2X100G
KEBUTUHAN MEMASAK	MAYUMI MAYONAISE 1KG
KEBUTUHAN MEMASAK	MAYUMI MAYONAISE PEDAS 2X100GR
KEBUTUHAN MEMASAK	MAYUMI MAYONAISE PEDAS 5X17GR
KEBUTUHAN MEMASAK	MAYUMI MAYONAISE SACHET 5x20 GR
KEBUTUHAN MEMASAK	MAYUMI ORIGINAL TUBE 190GR
KEBUTUHAN MEMASAK	NUTRICAKE BROWNIES COKELAT 230GR
KEBUTUHAN MEMASAK	NUTRIJELL COKLAT 12 X 30 G
KEBUTUHAN MEMASAK	NUTRIJELL LYCHEE 12 X 15 G
KEBUTUHAN MEMASAK	NUTRIJELL MELON 12 X 15 G

Hak Cipta Dilindungi Undang-Undang

1. Dilarang mengutip sebagian atau seluruh karya tulis ini tanpa mencantumkan dan menyebutkan sumber:
 - a. Pengutipan hanya untuk kepentingan pendidikan, penelitian, penulisan karya ilmiah, penyusunan laporan, penulisan kritik atau tinjauan suatu masalah.
 - b. Pengutipan tidak merugikan kepentingan yang wajar UIN Suska Riau.
2. Dilarang mengumumkan dan memperbanyak sebagian atau seluruh karya tulis ini dalam bentuk apapun tanpa izin UIN Suska Riau.

Daftar Kategori (Tabel Lanjutan...)

Nama Kategori	Nama Produk
KEBUTUHAN MEMASAK	NUTRIJELL PLAIN 12X15G
KEBUTUHAN MEMASAK	NUTRIJELL CINCAU 12X15 GRAM
KEBUTUHAN MEMASAK	NUTRIJELL EKONOMIS CINCAU 12X10
KEBUTUHAN MEMASAK	NUTRIJELL EKONOMIS COKLAT 12X20 G
KEBUTUHAN MEMASAK	NUTRIJELL EKONOMIS MELON 12X10 G
KEBUTUHAN MEMASAK	NUTRIJELL EKONOMIS ORANGE 12X10 G
KEBUTUHAN MEMASAK	NUTRIJELL EKONOMIS STRAW 12X10 G
KEBUTUHAN MEMASAK	NUTRIJELL JAMBU 12 X 15 G
KEBUTUHAN MEMASAK	NUTRIJELL JERUK 12 X15 G
KEBUTUHAN MEMASAK	NUTRIJELL KELAPA MUDA 12X15GR
KEBUTUHAN MEMASAK	NUTRIJELL MANGGA 12 X 15 G
KEBUTUHAN MEMASAK	NUTRIJELL MY VLA COKLAT 6X63G
KEBUTUHAN MEMASAK	NUTRIJELL MY VLA VANILLA 6X60G
KEBUTUHAN MEMASAK	NUTRIJELL PUDDING CAPPUCINO 145G
KEBUTUHAN MEMASAK	NUTRIJELL PUDDING CAMEL 145G
KEBUTUHAN MEMASAK	NUTRIJELL PUDDING COKLAT 145G
KEBUTUHAN MEMASAK	NUTRIJELL PUDDING COCOPANDAN 110 G
KEBUTUHAN MEMASAK	NUTRIJELL PUDDING GULA JAWA 100 G
KEBUTUHAN MEMASAK	NUTRIJELL PUDDING MANGGA 170G
KEBUTUHAN MEMASAK	NUTRIJELL PUDDING S STRAW 145G
KEBUTUHAN MEMASAK	NUTRIJELL PUDDINGPANDAN 130 G
KEBUTUHAN MEMASAK	NUTRIJELL PUDDING VANILA 120G
KEBUTUHAN MEMASAK	NUTRIJELL SILKY PUDDING AVOCADO 155G
KEBUTUHAN MEMASAK	NUTRIJELL SILKY PUDDING GUM 155G
KEBUTUHAN MEMASAK	NUTRIJELL SILKY PUDDING COKLAT 155G
KEBUTUHAN MEMASAK	NUTRIJELL SILKY PUDDING TARO 155G
KEBUTUHAN MEMASAK	NUTRIJELL STRAWBERRY 12 X 15 G
KEBUTUHAN MEMASAK	NUTRIJELL YOGHURT 12X35G
KEBUTUHAN MEMASAK	NUTRIJELL YOGHURT 12X35G
KEBUTUHAN MEMASAK	POP MIE CUP AYAM 75 GR
KEBUTUHAN MEMASAK	POP MIE CUP AYAM BAWANG 75 GR
KEBUTUHAN MEMASAK	POP MIE CUP BASO 75 GR
KEBUTUHAN MEMASAK	POP MIE CUP GORENG PEDAS 80G
KEBUTUHAN MEMASAK	POP MIE CUP GORENG SPECIAL 80G
KEBUTUHAN MEMASAK	POP MIE CUP KARI AYAM 60G
KEBUTUHAN MEMASAK	POP MIE CUP SOTO 60G
KEBUTUHAN MEMASAK	POP MIE MINI AYAM BWNG 35G
KEBUTUHAN MEMASAK	POP MIE MINI BASO SAPI 38 GR
KEBUTUHAN MEMASAK	POP MIE MINI SOTO MIE 39 GR
KEBUTUHAN MEMASAK	PRONAS ABON SAPI ORIGINAL 100GR
KEBUTUHAN MEMASAK	PRONAS ABON SAPI PEDAS 100GR
KEBUTUHAN MEMASAK	PRONAS CLASSIC C.BEEF CHEESE 50G

Hak Cipta Dilindungi Undang-Undang

1. Dilarang mengutip sebagian atau seluruh karya tulis ini tanpa mencantumkan dan menyebutkan sumber:
 - a. Pengutipan hanya untuk kepentingan pendidikan, penelitian, penulisan karya ilmiah, penyusunan laporan, penulisan kritik atau tinjauan suatu masalah.
 - b. Pengutipan tidak merugikan kepentingan yang wajar UIN Suska Riau.
2. Dilarang mengumumkan dan memperbanyak sebagian atau seluruh karya tulis ini dalam bentuk apapun tanpa izin UIN Suska Riau.



Daftar Kategori (Tabel Lanjutan...)

Nama Kategori	Nama Produk
KEBUTUHAN MEMASAK	PRONAS CLASSIC C.BEEF CHILI 50G
KEBUTUHAN MEMASAK	PRONAS CLASSIC CORNED BEEF 50 G
KEBUTUHAN MEMASAK	PRONAS CORNED BEEF 120 G
KEBUTUHAN MEMASAK	PRONAS CORNED BEEF 198 G
KEBUTUHAN MEMASAK	PRONAS CORNED BEEF 340 G
KEBUTUHAN MEMASAK	PRONAS CORNED BEEF CHILI 198 G
KEBUTUHAN MEMASAK	PRONAS CORNED BEEF CHILI 340 G
KEBUTUHAN MEMASAK	PRONAS CORNED BEEF KORNETKU 200G
KEBUTUHAN MEMASAK	PRONAS CORNED CHICKEN 198GR
KEBUTUHAN MEMASAK	PRONAS CORNED CHICKEN 340GR
KEBUTUHAN MEMASAK	PRONAS CORNET BEEF KORNETKU 340G
KEBUTUHAN MEMASAK	PRONAS CREAM STYLE SWEETCORN 410G
KEBUTUHAN MEMASAK	PRONAS DAGING BUMBU RENDANG
KEBUTUHAN MEMASAK	PRONAS JAMUR KANCING WHOLE 400GR
KEBUTUHAN MEMASAK	PRONAS MACKEREL CHILI 425G
KEBUTUHAN MEMASAK	PRONAS MACKEREL TOMAT 425G
KEBUTUHAN MEMASAK	PRONAS SARDEN PREMIUM/TOMAT 425G
KEBUTUHAN MEMASAK	PRONAS SARDINE PREMIUM TOMAT 155GR
KEBUTUHAN MEMASAK	PRONAS SAUS BARBEQUE 1KG
KEBUTUHAN MEMASAK	PRONAS SAUS BARBEQUE POUCH 175 GR
KEBUTUHAN MEMASAK	PRONAS SAUS LADA HITAM 1KG
KEBUTUHAN MEMASAK	PRONAS SAUS LADA HITAM POUCH 175 GR
KEBUTUHAN MEMASAK	PRONAS SAUS SPAGHETI BOLOGNAIS 175G
KEBUTUHAN MEMASAK	PRONAS SAUS SPAGHETI BOLOGNAIS 350G
KEBUTUHAN MEMASAK	PRONAS SAUS TERIYAKI POUCH 175 GR
KEBUTUHAN MEMASAK	PRONAS SOSIS AYAM 325 G
KEBUTUHAN MEMASAK	PRONAS SOSIS SAPI KOKTAIL 325 G
KEBUTUHAN MEMASAK	PRONAS WHOLEKERNEL 410G
KEBUTUHAN MEMASAK	ROSE BRAND BIHUN ASEM PEDAS 40 PC
KEBUTUHAN MEMASAK	ROSE BRAND BIHUN ASEM PEDAS 55G
KEBUTUHAN MEMASAK	ROSE BRAND BIHUN AYAM BWG 55GR
KEBUTUHAN MEMASAK	ROSE BRAND BIHUN GORENG 60 GR
KEBUTUHAN MEMASAK	ROSE BRAND BIHUN KALDU AYAM 55 GR
KEBUTUHAN MEMASAK	ROSE BRAND BIHUN SOTO AYAM 40 PC
KEBUTUHAN MEMASAK	ROSE BRAND BIHUN SOTO AYAM 55 GR
KEBUTUHAN MEMASAK	ROSE BRAND FRUCTOSE 500 GR
KEBUTUHAN MEMASAK	ROSE BRAND GULA HALUS 500GR
KEBUTUHAN MEMASAK	ROSE BRAND GULA PASIR KUNING 1 KG
KEBUTUHAN MEMASAK	ROSE BRAND GULA PASIR PUTIH 1 KG
KEBUTUHAN MEMASAK	ROSE BRAND MARGARIN CLASSIC 15 KG
KEBUTUHAN MEMASAK	ROSE BRAND MINYAK GORENG 5LT
KEBUTUHAN MEMASAK	ROSE BRAND MINYAK GORENG PCH 1 LT

Hak Cipta Dilindungi Undang-Undang

1. Dilarang mengutip sebagian atau seluruh karya tulis ini tanpa mencantumkan dan menyebutkan sumber:
 - a. Pengutipan hanya untuk kepentingan pendidikan, penelitian, penulisan karya ilmiah, penyusunan laporan, penulisan kritik atau tinjauan suatu masalah.
 - b. Pengutipan tidak merugikan kepentingan yang wajar UIN Suska Riau.
2. Dilarang mengumumkan dan memperbanyak sebagian atau seluruh karya tulis ini dalam bentuk apapun tanpa izin UIN Suska Riau.

Daftar Kategori (Tabel Lanjutan...)

Nama Kategori	Nama Produk
KEBUTUHAN MEMASAK	ROSE BRAND MINYAK GORENG PCH 2 LT
KEBUTUHAN MEMASAK	ROSE BRAND MINYAK GORENG PCH
KEBUTUHAN MEMASAK	ROSE BRAND MINYAK GRG 48X220 ML
KEBUTUHAN MEMASAK	ROSE BRAND SANTAN 1L
KEBUTUHAN MEMASAK	ROSE BRAND SANTAN 200 ML
KEBUTUHAN MEMASAK	ROSE BRAND SANTAN 65 ML
KEBUTUHAN MEMASAK	ROSE BRAND SUPER BIHUN 250 GR
KEBUTUHAN MEMASAK	ROSE BRAND TEPUNG BERAS 500 G
KEBUTUHAN MEMASAK	ROSE BRAND TEPUNG KETAN 500 G
KEBUTUHAN MEMASAK	ROSEBRAND GULA PASIR 50KG
KEBUTUHAN MEMASAK	ROYAL ELEPHANT LYCHEE 565G
KEBUTUHAN MEMASAK	ROYAL GOLD FISH SAUCE 725 ML
KEBUTUHAN MEMASAK	ROYCO BK AYAM GORENG 22G
KEBUTUHAN MEMASAK	ROYCO BK IKAN GORENG 22.5G
KEBUTUHAN MEMASAK	ROYCO BK NASI GORENG 17G
KEBUTUHAN MEMASAK	ROYCO BK NASI GORENG PEDAS 17G
KEBUTUHAN MEMASAK	ROYCO BK SAYUR ASEM 25G
KEBUTUHAN MEMASAK	ROYCO BUMBU DASAR AYAM KUNING
KEBUTUHAN MEMASAK	ROYCO BUMBU DASAR RENDANG
KEBUTUHAN MEMASAK	ROYCO BUMBU KUAH BAKSO 100G
KEBUTUHAN MEMASAK	ROYCO BUMBU KUAH BAKSO2X100G
KEBUTUHAN MEMASAK	ROYCO BUMBU PELEZAT AYAM 1KG
KEBUTUHAN MEMASAK	ROYCO BUMBU PELEZAT AYAM 240G
KEBUTUHAN MEMASAK	ROYCO BUMBU PELEZAT SAPI 240G
KEBUTUHAN MEMASAK	ROYCO BUMBU SERBAGUNA SAPI 1 KG
KEBUTUHAN MEMASAK	ROYCO BUMBU XTRACT SAPI 1,5KG
KEBUTUHAN MEMASAK	ROYCO CREAM OF CHICKEN 6X58 G
KEBUTUHAN MEMASAK	ROYCO CREAM OF CORN 6X50 G
KEBUTUHAN MEMASAK	ROYCO FDS BEEF RENCENG 12X9G
KEBUTUHAN MEMASAK	ROYCO FDS CHICKEN RENCENG 12X9G
KEBUTUHAN MEMASAK	ROYCO RASA AYAM 230GR
KEBUTUHAN MEMASAK	ROYCO RASA AYAM 460GR
KEBUTUHAN MEMASAK	ROYCO RASA AYAM POUCH 2X100 G
KEBUTUHAN MEMASAK	ROYCO RASA SAPI 230GR
KEBUTUHAN MEMASAK	ROYCO RASA SAPI 460GR
KEBUTUHAN MEMASAK	ROYCO RASA SAPI POUCH 2X100 G
KEBUTUHAN MEMASAK	SAJIKU BMB NASI GRG AYAM
KEBUTUHAN MEMASAK	SAJIKU BUMBU AYAM GORENG
KEBUTUHAN MEMASAK	SAJIKU BUMBU CAPCAY 10X20 GR
KEBUTUHAN MEMASAK	SAJIKU BUMBU GULAI PADANG 25G
KEBUTUHAN MEMASAK	SAJIKU BUMBU IKAN GORENG 10X20G
KEBUTUHAN MEMASAK	SAJIKU BUMBU NASI GORENG AYAM 100G

Hak Cipta Dilindungi Undang-Undang

1. Dilarang mengutip sebagian atau seluruh karya tulis ini tanpa mencantumkan dan menyebutkan sumber:
 - a. Pengutipan hanya untuk kepentingan pendidikan, penelitian, penulisan karya ilmiah, penyusunan laporan, penulisan kritik atau tinjauan suatu masalah.
 - b. Pengutipan tidak merugikan kepentingan yang wajar UIN Suska Riau.
2. Dilarang mengumumkan dan memperbanyak sebagian atau seluruh karya tulis ini dalam bentuk apapun tanpa izin UIN Suska Riau.



Daftar Kategori (Tabel Lanjutan...)

Nama Kategori	Nama Produk
KEBUTUHAN MEMASAK	SAJIKU BUMBU NASI GRG10X20 G
KEBUTUHAN MEMASAK	SAJIKU BUMBU NS GRG SEAFOOD10X20G
KEBUTUHAN MEMASAK	SAJIKU BUMBU OPOR 25G
KEBUTUHAN MEMASAK	SAJIKU BUMBU RAWON 25G
KEBUTUHAN MEMASAK	SAJIKU BUMBU RENDANG 10X20GR
KEBUTUHAN MEMASAK	SAJIKU BUMBU SAYUR ASEM 10X25GR
KEBUTUHAN MEMASAK	SAJIKU BUMBU SAYUR SO
KEBUTUHAN MEMASAK	SAJIKU BUMBU SOTO AYAM 10X20 G
KEBUTUHAN MEMASAK	SAJIKU GOLDEN CRISPY 10X80 G
KEBUTUHAN MEMASAK	SAJIKU TEPUNG BAKWAN
KEBUTUHAN MEMASAK	SAJIKU TEPUNG BUMBU 250GR
KEBUTUHAN MEMASAK	SAJIKU TEPUNG BUMBU10X75/80 G
KEBUTUHAN MEMASAK	SAJIKU TEPUNG BUMBU 1KG/900GR
KEBUTUHAN MEMASAK	SAJIKU TP.BUMBU GOLDCRISPY 2X200G
KEBUTUHAN MEMASAK	SAJIKU TPG BUMBU SERBAGN
KEBUTUHAN MEMASAK	SAJIKU TPG BUMBU 10X80G
KEBUTUHAN MEMASAK	SAJIKU TPNG BUMBU BKWN CRISPY
KEBUTUHAN MEMASAK	SAMYANG HOT CHICKEN RAMEN 140GR
KEBUTUHAN MEMASAK	SAMYANG HOT CHICKEN RAMEN
KEBUTUHAN MEMASAK	SAMYANG HOT CHICKEN RAMEN
KEBUTUHAN MEMASAK	SAMYANG HOT CHICKEN RAMENE
KEBUTUHAN MEMASAK	SAORI SAUS ALA SZECHUAN 4X33ML
KEBUTUHAN MEMASAK	SAORI SAUS LADA HITAM 4X26ML
KEBUTUHAN MEMASAK	SAORI SAUS MENTEGA 4X26ML
KEBUTUHAN MEMASAK	SAORI SAUS TERIYAKI 135ML
KEBUTUHAN MEMASAK	SAORI SAUS TERIYAKI BOTOL 1 L
KEBUTUHAN MEMASAK	SAORI SAUS TERIYAKI BTL 275 ML
KEBUTUHAN MEMASAK	SAORI SAUS TERIYAKI 10X22 G
KEBUTUHAN MEMASAK	SAORI SAUS TIRAM 135ML
KEBUTUHAN MEMASAK	SAORI SAUS TIRAM BOTOL 1 L
KEBUTUHAN MEMASAK	SAORI SAUS TIRAM BTL 275 ML
KEBUTUHAN MEMASAK	SAORI SAUS TIRAM KALENDER 10X23 G
KEBUTUHAN MEMASAK	SARIMI 2 AYAM BAWANG 115G
KEBUTUHAN MEMASAK	SARIMI 2 GORENG AYAM KCP 115G
KEBUTUHAN MEMASAK	SARIMI 2 KARI SPC115 GR
KEBUTUHAN MEMASAK	SARIMI 2 MI GRG RS IKAN125GR
KEBUTUHAN MEMASAK	SARIMI 2 MIE GORENG AYAM125GR
KEBUTUHAN MEMASAK	SARIMI 2 MIE GULAI AYAM 115GR
KEBUTUHAN MEMASAK	SARIMI 2 MIE SOTO 113GR
KEBUTUHAN MEMASAK	SARIMI 2 RS BASO SAPI 115 GR
KEBUTUHAN MEMASAK	SARIMI RS TONGSENG120 GR
KEBUTUHAN MEMASAK	SASA BUMBU KALDU AYAM 1 KG

Hak Cipta Dilindungi Undang-Undang

1. Dilarang mengutip sebagian atau seluruh karya tulis ini tanpa mencantumkan dan menyebutkan sumber:
 - a. Pengutipan hanya untuk kepentingan pendidikan, penelitian, penulisan karya ilmiah, penyusunan laporan, penulisan kritik atau tinjauan suatu masalah.
 - b. Pengutipan tidak merugikan kepentingan yang wajar UIN Suska Riau.
2. Dilarang mengumumkan dan memperbanyak sebagian atau seluruh karya tulis ini dalam bentuk apapun tanpa izin UIN Suska Riau.



Daftar Kategori (Tabel Lanjutan...)

Nama Kategori	Nama Produk
KEBUTUHAN MEMASAK	SASA Bumbu Kaldu Ayam 250G
KEBUTUHAN MEMASAK	SASA Bumbu Kaldu Sapi 1 KG
KEBUTUHAN MEMASAK	SASA Bumbu Kaldu Sapi 250G
KEBUTUHAN MEMASAK	SASA Bumbu Lodeh 50GR
KEBUTUHAN MEMASAK	SASA Bumbu Opor 50GR
KEBUTUHAN MEMASAK	SASA MSG 1 KG
KEBUTUHAN MEMASAK	SASA MSG 10X100G
KEBUTUHAN MEMASAK	SASA MSG 20X50G
KEBUTUHAN MEMASAK	SASA MSG 250G
KEBUTUHAN MEMASAK	SASA MSG 500 G
KEBUTUHAN MEMASAK	SASA MSG 500'S 20 PCS
KEBUTUHAN MEMASAK	SASA MSG 50'S 10X16PCS
KEBUTUHAN MEMASAK	SASA Sambal Asli 135ML
KEBUTUHAN MEMASAK	SASA Sambal Asli 950G
KEBUTUHAN MEMASAK	SASA Sambal Asli BTL 340 ML
KEBUTUHAN MEMASAK	SASA Sambal Asli Scht 24X9G
KEBUTUHAN MEMASAK	SASA Sambal Extra Hot 135ML
KEBUTUHAN MEMASAK	SASA Sambal Extra Hot 340 ML
KEBUTUHAN MEMASAK	SASA Sambal ExtraHot 3X135ML
KEBUTUHAN MEMASAK	SASA Sambal ExtraHot Sch 24X9G
KEBUTUHAN MEMASAK	SASA Sambal Jerigen 5.7/5.5KG
KEBUTUHAN MEMASAK	SASA Sambal Keluarga 340ML
KEBUTUHAN MEMASAK	SASA Sambal Terasi Jar 200GR
KEBUTUHAN MEMASAK	SASA Sambal Terasi Sachet
KEBUTUHAN MEMASAK	SASA Santan 200ML
KEBUTUHAN MEMASAK	SASA Santan 65ML
KEBUTUHAN MEMASAK	SASA Santan Bubuk Pouch 500GR
KEBUTUHAN MEMASAK	SASA Santan Bubuk Pouch 80GR
KEBUTUHAN MEMASAK	SASA Santan Bubuk Sachet
KEBUTUHAN MEMASAK	SASA Saos Tomat Jerigen
KEBUTUHAN MEMASAK	SASA Saus Tomat 340 ML
KEBUTUHAN MEMASAK	SASA Saus Tomat 950G
KEBUTUHAN MEMASAK	SASA Tepung Bumbu 10X45/40G
KEBUTUHAN MEMASAK	SASA Tepung Bumbu 6X80GR
KEBUTUHAN MEMASAK	SASA Tepung Bumbu Ayam
KEBUTUHAN MEMASAK	SASA Tepung Bumbu Hot 225G
KEBUTUHAN MEMASAK	SASA Tepung Bumbu Hot 2X250/225 G
KEBUTUHAN MEMASAK	SASA Tepung Bumbu Kentucky
KEBUTUHAN MEMASAK	SASA Tepung Bumbu Original
KEBUTUHAN MEMASAK	SASA Tepung Bumbu Original 225G
KEBUTUHAN MEMASAK	SASA Tepung Goreng Bakwan 225G
KEBUTUHAN MEMASAK	SASA Tepung Goreng Bakwan

Hak Cipta Dilindungi Undang-Undang

1. Dilarang mengutip sebagian atau seluruh karya tulis ini tanpa mencantumkan dan menyebutkan sumber:
 - a. Pengutipan hanya untuk kepentingan pendidikan, penelitian, penulisan karya ilmiah, penyusunan laporan, penulisan kritik atau tinjauan suatu masalah.
 - b. Pengutipan tidak merugikan kepentingan yang wajar UIN Suska Riau.
2. Dilarang mengumumkan dan memperbanyak sebagian atau seluruh karya tulis ini dalam bentuk apapun tanpa izin UIN Suska Riau.



Daftar Kategori (Tabel Lanjutan...)

Nama Kategori	Nama Produk
KEBUTUHAN MEMASAK	SASA TEPUNG GORENG PISANG 225G
KEBUTUHAN MEMASAK	SASA TOMATO SACHET 2X24X10G/9G
KEBUTUHAN MEMASAK	SASA TP BUMBU AYAM KENTUCK
KEBUTUHAN MEMASAK	SASA TP BUMBU KENTUCKY 900G
KEBUTUHAN MEMASAK	SASA TP BUMBU SEAFOOD 225GR
KEBUTUHAN MEMASAK	SASA TP GRG BAKWAN 6X100GR
KEBUTUHAN MEMASAK	SASA TPG BUMB SPICY ORIEN
KEBUTUHAN MEMASAK	SASA TPG BUMBU HOTSPICY 6X80 G
KEBUTUHAN MEMASAK	SASA TPG GORENG PISANG 6X80GR
KEBUTUHAN MEMASAK	SEDAAP KCP MANIS POUCH 600 ML
KEBUTUHAN MEMASAK	SEDAAP KECAP MANIS 135ML
KEBUTUHAN MEMASAK	SEDAAP KECAP MANIS 225 ML
KEBUTUHAN MEMASAK	SEDAAP KECAP MANIS 275 ML
KEBUTUHAN MEMASAK	SEDAAP KECAP MANIS JERIGEN 6KG
KEBUTUHAN MEMASAK	SEDAAP KECAP MANIS POUCH 70ML
KEBUTUHAN MEMASAK	SEDAAP KECAP MANIS SACHET
KEBUTUHAN MEMASAK	SEDAAP KECAP MANIS SCHT
KEBUTUHAN MEMASAK	SEDAAP KECAP MANIS SCHT
KEBUTUHAN MEMASAK	SEDAAP MIE AYAM BAWANG 70GR
KEBUTUHAN MEMASAK	SEDAAP MIE AYAM BAWANG
KEBUTUHAN MEMASAK	SEDAAP MIE AYAM SPECIAL 69GR
KEBUTUHAN MEMASAK	SEDAAP MIE BASO SPC 77GR
KEBUTUHAN MEMASAK	SEDAAP MIE CUP AYAM BAWANG
KEBUTUHAN MEMASAK	SEDAAP MIE CUP BASO 70 GR
KEBUTUHAN MEMASAK	SEDAAP MIE CUP GORENG 85 GR
KEBUTUHAN MEMASAK	SEDAAP MIE CUP KARI SPECIAL
KEBUTUHAN MEMASAK	SEDAAP MIE CUP SOTO 81 GR
KEBUTUHAN MEMASAK	SEDAAP MIE GORENG 91GR
KEBUTUHAN MEMASAK	SEDAAP MIE GORENG AYAM
KEBUTUHAN MEMASAK	SEDAAP MIE GORENG MI
KEBUTUHAN MEMASAK	SEDAAP MIE KARI AYAM 72GR
KEBUTUHAN MEMASAK	SEDAAP MIE KARI SPC 72 GR
KEBUTUHAN MEMASAK	SEDAAP MIE SAMBAL GORENG 88GR
KEBUTUHAN MEMASAK	SEDAAP MIE SOTO 75GR
KEBUTUHAN MEMASAK	SEDAAP MIE WHITE CURRY 81 GR
KEBUTUHAN MEMASAK	SEDAAP TASTY BAKMI AYAM 129 GR
KEBUTUHAN MEMASAK	SEDANI SPAGHETTI 1 KG
KEBUTUHAN MEMASAK	SEDAP KEMBANG TAHU 100 G
KEBUTUHAN MEMASAK	SEGITIGA BIRU TERIGU 1KG
KEBUTUHAN MEMASAK	SUKSES'S MIE 2 GORENG
KEBUTUHAN MEMASAK	SUKSES'S MIE AYAM BAWANG 112GR
KEBUTUHAN MEMASAK	SUKSES'S MIE KARI AYAM 112GR

Hak Cipta Dilindungi Undang-Undang

1. Dilarang mengutip sebagian atau seluruh karya tulis ini tanpa mencantumkan dan menyebutkan sumber:
 - a. Pengutipan hanya untuk kepentingan pendidikan, penelitian, penulisan karya ilmiah, penyusunan laporan, penulisan kritik atau tinjauan suatu masalah.
 - b. Pengutipan tidak merugikan kepentingan yang wajar UIN Suska Riau.
2. Dilarang mengumumkan dan memperbanyak sebagian atau seluruh karya tulis ini dalam bentuk apapun tanpa izin UIN Suska Riau.



Daftar Kategori (Tabel Lanjutan...)

Nama Kategori	Nama Produk
KEBUTUHAN MEMASAK	SUKSES'S MIE2 GRG AYAM KCP
KEBUTUHAN MEMASAK	SUN KARA SANTAN 1 L
KEBUTUHAN MEMASAK	SUN KARA SANTAN 200ML
KEBUTUHAN MEMASAK	SUN KARA SANTAN KELAPA BUBUK
KEBUTUHAN MEMASAK	SUNCO MINYAK GORENG POUCH 1 LT
KEBUTUHAN MEMASAK	SUNCO MINYAK GORENG POUCH 2 LT
KEBUTUHAN MEMASAK	SUPERMI MIE AYAM BAWANG 70GR
KEBUTUHAN MEMASAK	SUPERMIE EKSTRA GORENG PANGSIT
KEBUTUHAN MEMASAK	SUPERMIE EKSTRA SOTO DAGING
KEBUTUHAN MEMASAK	SWALLOW AGAR KIT 10'S X 3 G
KEBUTUHAN MEMASAK	SWALLOW AGAR PAC 10'SX2 G
KEBUTUHAN MEMASAK	SWALLOW AGAROS PUDING CAPUCINO
KEBUTUHAN MEMASAK	SWALLOW AGAROS PUDING KELAPA
KEBUTUHAN MEMASAK	SWALLOW GLOBE AGAR COKLAT 12PCS
KEBUTUHAN MEMASAK	SWALLOW GLOBE AGAR HIJAU 12 PCS
KEBUTUHAN MEMASAK	SWALLOW GLOBE AGAR MERAH 12 PCS
KEBUTUHAN MEMASAK	SWALLOW GLOBE AGAR PUTIH 12 PCS
KEBUTUHAN MEMASAK	SWALLOW GRASS AGAR COKL.12 PCS
KEBUTUHAN MEMASAK	SWALLOW GRASS AGAR HIJAU 12 PCS
KEBUTUHAN MEMASAK	SWALLOW GRASS AGAR MERAH 12 PCS
KEBUTUHAN MEMASAK	SWALLOW KRISTAL AGAR LYCHEE 12PCS
KEBUTUHAN MEMASAK	SWALLOW KRISTAL AGAR ORANGE 12PCS
KEBUTUHAN MEMASAK	SWALLOW KRISTAL AGAR STRAW 12 PCS
KEBUTUHAN MEMASAK	SWALLOW LILY AGAR COKLAT 12 PCS
KEBUTUHAN MEMASAK	SWALLOW LILY AGAR HIJAU 12 PCS
KEBUTUHAN MEMASAK	SWALLOW LILY AGAR MERAH 12 PCS
KEBUTUHAN MEMASAK	SWALLOW LILY AGAR PUTIH 12 PCS
KEBUTUHAN MEMASAK	TELUR AYAM ECER
KEBUTUHAN MEMASAK	TROPICAL MINYAK GORENG POUCH 1 L
KEBUTUHAN MEMASAK	TROPICAL MINYAK GORENG POUCH 2 L
KEBUTUHAN BAYI	CUSSON B HAIR LOT CARE&PROTC 100M
KEBUTUHAN BAYI	CUSSON B HAIRLOT N.ALMND E&H 100M
KEBUTUHAN BAYI	CUSSON B.BAG MED+B.WIPES NEW
KEBUTUHAN BAYI	CUSSON B.BAG MINI+CTN BUD+T.BEAR
KEBUTUHAN BAYI	CUSSON B.COL SWEET LULLABY 100ML
KEBUTUHAN BAYI	CUSSON B.COL WARM CUDDLE 100ML
KEBUTUHAN BAYI	CUSSON B.CREAM MILD&GENTLE 100 G
KEBUTUHAN BAYI	CUSSON B.CREAM MILD&GENTLE 50 G
KEBUTUHAN BAYI	CUSSON B.CREAM SOFT&SMOOTH 100 G
KEBUTUHAN BAYI	CUSSON B.HEAD TO TOE G.CARE 200ML
KEBUTUHAN BAYI	CUSSON B.MILK BATH SOFT&SMO 200ML
KEBUTUHAN BAYI	CUSSON B.MILK BATH SOFT&SMOOTH

Hak Cipta Dilindungi Undang-Undang

1. Dilarang mengutip sebagian atau seluruh karya tulis ini tanpa mencantumkan dan menyebutkan sumber:
 - a. Pengutipan hanya untuk kepentingan pendidikan, penelitian, penulisan karya ilmiah, penyusunan laporan, penulisan kritik atau tinjauan suatu masalah.
 - b. Pengutipan tidak merugikan kepentingan yang wajar UIN Suska Riau.
2. Dilarang mengumumkan dan memperbanyak sebagian atau seluruh karya tulis ini dalam bentuk apapun tanpa izin UIN Suska Riau.



Daftar Kategori (Tabel Lanjutan...)

Nama Kategori	Nama Produk
KEBUTUHAN BAYI	CUSSON B.SHP N.ALMOND E&H 2X100ML
KEBUTUHAN BAYI	CUSSON B.SHP N.ALOEVERA C.O 100ML
KEBUTUHAN BAYI	CUSSON B.SHP N.KEMIRI ALOE C 100M
KEBUTUHAN BAYI	CUSSON B.WIPES CARES&PROTECT 50'S
KEBUTUHAN BAYI	CUSSON BABY B.FOAM HTT MIL&GEN
KEBUTUHAN BAYI	CUSSON BABY BTL&NIPPLE CLEAN 300M
KEBUTUHAN BAYI	CUSSON BABY BTL&NIPPLE CLEAN 450M
KEBUTUHAN BAYI	CUSSON BABY COL LOVELY KISS 100ML
KEBUTUHAN BAYI	CUSSON BABY COL SOFT TOUCH 100ML
KEBUTUHAN BAYI	CUSSON BABY CREAM SOFT&SMOOT 50 G
KEBUTUHAN BAYI	CUSSON BABY H.T.TOE MIL&GEN
KEBUTUHAN BAYI	CUSSON BABY HAIR LOT CN&C
KEBUTUHAN BAYI	CUSSON BABY LOT MILD&GENTLE 100ML
KEBUTUHAN BAYI	CUSSON BABY LOT SOFT&SMOOTH 100ML
KEBUTUHAN BAYI	CUSSON BABY MILK BATH F&N 400ML
KEBUTUHAN BAYI	CUSSON BABY MILK BATH SOFT&SMO
KEBUTUHAN BAYI	CUSSON BABY OIL MILD&GENTLE 100ML
KEBUTUHAN BAYI	CUSSON BABY OIL NATURALS 100ML
KEBUTUHAN BAYI	CUSSON BABY OIL SOFT&SMOOTH 100ML
KEBUTUHAN BAYI	CUSSON BABY PACK+NIPPLE 2'S
KEBUTUHAN BAYI	CUSSON BABY POWDER MILD&GENT 50GR
KEBUTUHAN BAYI	CUSSON BABY PWD BLUBERRY 200ML
KEBUTUHAN BAYI	CUSSON BABY PWD BLUBERRY 350GR
KEBUTUHAN BAYI	CUSSON BABY PWD BLUEBERRY S.100GR
KEBUTUHAN BAYI	CUSSON BABY PWD CARE&PROTECT 100G
KEBUTUHAN BAYI	CUSSON BABY PWD CARES&PROTEC 200G
KEBUTUHAN BAYI	CUSSON BABY PWD MILD&GENT 200GR
KEBUTUHAN BAYI	CUSSON BABY PWD MILD&GENTLE 100GR
KEBUTUHAN BAYI	CUSSON BABY PWD MILD&GENTLE 350GR
KEBUTUHAN BAYI	CUSSON BABY PWD SOFT&SMOOTH 100GR
KEBUTUHAN BAYI	CUSSON BABY PWD SOFT&SMOOTH 200GR
KEBUTUHAN BAYI	CUSSON BABY SHP CARE&PROTC 2X100M
KEBUTUHAN BAYI	CUSSON BABY SOAP CARES & PROTECT
KEBUTUHAN BAYI	CUSSON BABY SOAP MILD&GENT 75 GR
KEBUTUHAN BAYI	CUSSON BABY SOAP SOFT&SMOOTH 75 GR
KEBUTUHAN BAYI	CUSSON BABY WIPES FRESH 10'S
KEBUTUHAN BAYI	CUSSON BABY WIPES FRESH 50'S
KEBUTUHAN BAYI	CUSSON BABY WIPES M&G SENSITIVE
KEBUTUHAN BAYI	CUSSON BABY WIPES NAT REFR 50'S
KEBUTUHAN BAYI	CUSSON BABY WPS MILD&GENTLE3X10'S
KEBUTUHAN BAYI	CUSSON BABY WPS SOFT&SMOOTH3X10'S
KEBUTUHAN BAYI	CUSSON BABYWIPES MILD&GENTLE 50'S

Hak Cipta Dilindungi Undang-Undang

1. Dilarang mengutip sebagian atau seluruh karya tulis ini tanpa mencantumkan dan menyebutkan sumber:
 - a. Pengutipan hanya untuk kepentingan pendidikan, penelitian, penulisan karya ilmiah, penyusunan laporan, penulisan kritik atau tinjauan suatu masalah.
 - b. Pengutipan tidak merugikan kepentingan yang wajar UIN Suska Riau.
2. Dilarang mengumumkan dan memperbanyak sebagian atau seluruh karya tulis ini dalam bentuk apapun tanpa izin UIN Suska Riau.



Daftar Kategori (Tabel Lanjutan...)

Nama Kategori	Nama Produk
KEBUTUHAN BAYI	CUSSON BABYWIPES SOFT&SMOOTH 50'S
KEBUTUHAN BAYI	CUSSON KIDS HAIR & BODY COL
KEBUTUHAN BAYI	CUSSON KIDS HAIR&BODY COL
KEBUTUHAN BAYI	CUSSON KIDS WIPES A.BACT
KEBUTUHAN BAYI	CUSSON PG KIDS ORANGE 45GR
KEBUTUHAN BAYI	CUSSON PG KIDS STRAWBERRY 45GR
KEBUTUHAN BAYI	CUSSONS BABY BAG PACK PURPLE
KEBUTUHAN BAYI	CUSSONS BABY SOAP BLUEBERRY 75G
KEBUTUHAN BAYI	DEE DEE SHAMPOO ROSE 200 ML
KEBUTUHAN BAYI	DEE-DEE PASTA GIGI ORANGE 2X50
KEBUTUHAN BAYI	DEE-DEE SHAMPO APPLE PUMP 250ML
KEBUTUHAN BAYI	DEE-DEE SHAMPO GRAPE PUMP 250
KEBUTUHAN BAYI	DEE-DEE SHAMPO ORANGE 6X45ML
KEBUTUHAN BAYI	DEE-DEE SHAMPO STRAWBERRY 6X45ML
KEBUTUHAN BAYI	DODO BOTOL SUSU 120ML
KEBUTUHAN BAYI	DODO BOTOL SUSU 4OZ
KEBUTUHAN BAYI	DODO BOTOL SUSU 60ML
KEBUTUHAN BAYI	DODO BOTOL SUSU 8OZ
KEBUTUHAN BAYI	DODO POWDER CASE WITH PUFF DOUBLE
KEBUTUHAN BAYI	DODO POWDER CASE WITH PUFF SINGLE
KEBUTUHAN BAYI	ESKULIN KIDS SHAMPO DONALD 200 ML
KEBUTUHAN BAYI	ESKULIN KIDS SHAMPO MINNIE 200 ML
KEBUTUHAN BAYI	HUKI BOTOL SUSU 120ML
KEBUTUHAN BAYI	HUKI BOTOL SUSU 140ML
KEBUTUHAN BAYI	JOHNSON BABY BEDTIME BATH 200ML
KEBUTUHAN BAYI	JOHNSON BABY BEDTIME BATH REF400M
KEBUTUHAN BAYI	JOHNSON BABY COL.SUM.SWING2X100ML
KEBUTUHAN BAYI	JOHNSON BABY CREAM 100 G
KEBUTUHAN BAYI	JOHNSON BABY LOTION REGULER 100ML
KEBUTUHAN BAYI	JOHNSON BABY MILK LOTION 200 ML
KEBUTUHAN BAYI	JOHNSON BABY MILK SOAP 3X100 G
KEBUTUHAN BAYI	JOHNSON BABY OIL 3X50 ML
KEBUTUHAN BAYI	JOHNSON BABY POWDER 2X200 G
KEBUTUHAN BAYI	JOHNSON BABY POWDER 300 GR
KEBUTUHAN BAYI	JOHNSON BABY POWDER 500 G
KEBUTUHAN BAYI	JOHNSON BABY PWD BLOSSOM 2X200 G
KEBUTUHAN BAYI	JOHNSON BABY PWD BLOSSOM 300 GR
KEBUTUHAN BAYI	JOHNSON BABY PWD BLOSSOM 3X100GR
KEBUTUHAN BAYI	JOHNSON BABY PWD BLOSSOM 3X50 G
KEBUTUHAN BAYI	JOHNSON BABY PWD REGULER 3X50G
KEBUTUHAN BAYI	JOHNSON BABY SHAMPOO 3X100ML
KEBUTUHAN BAYI	JOHNSON BABY SOAP BLOSSOM 3X100 G

Hak Cipta Dilindungi Undang-Undang

1. Dilarang mengutip sebagian atau seluruh karya tulis ini tanpa mencantumkan dan menyebutkan sumber:
 - a. Pengutipan hanya untuk kepentingan pendidikan, penelitian, penulisan karya ilmiah, penyusunan laporan, penulisan kritik atau tinjauan suatu masalah.
 - b. Pengutipan tidak merugikan kepentingan yang wajar UIN Suska Riau.
2. Dilarang mengumumkan dan memperbanyak sebagian atau seluruh karya tulis ini dalam bentuk apapun tanpa izin UIN Suska Riau.



Daftar Kategori (Tabel Lanjutan...)

Nama Kategori	Nama Produk
KEBUTUHAN BAYI	JOHNSON BABY SOAP REGULER 3X100 G
KEBUTUHAN BAYI	JOHNSON BABY TOP TO TOE 2X200 ML
KEBUTUHAN BAYI	JOHNSON BABY TOP TO TOE 500 ML
KEBUTUHAN BAYI	JOHNSON MILK BATH POUCH 400 ML
KEBUTUHAN BAYI	KODOMO BABY POWDER PINK 200 GR
KEBUTUHAN BAYI	KODOMO BABY POWDER VIOLET 200 GR
KEBUTUHAN BAYI	KODOMO BABY POWDER VIOLET 50GR
KEBUTUHAN BAYI	KODOMO BABY PWD CLASSIC BLUE 300GR
KEBUTUHAN BAYI	KODOMO BABY PWD RICE MILK PINK
KEBUTUHAN BAYI	KODOMO BODY WASH JERUK BTL 180 ML
KEBUTUHAN BAYI	KODOMO BODY WASH ORANGE BOTOL
KEBUTUHAN BAYI	KODOMO KIDS PG+SG DRAGON
KEBUTUHAN BAYI	KODOMO PASTA GIGI GRAPE 45 G
KEBUTUHAN BAYI	KODOMO PASTA GIGI ORANGE 45 G
KEBUTUHAN BAYI	KODOMO PASTA GIGI STRAW 45 G
KEBUTUHAN BAYI	KODOMO SG KIDS 6 FANCY/PC
KEBUTUHAN BAYI	KODOMO SG KIDS 6 TECHNO/PC
KEBUTUHAN BAYI	KODOMO SG ZIG ZAG PCS
KEBUTUHAN BAYI	KODOMO SG+ PG REGULER PCS
KEBUTUHAN BAYI	KODOMO SG+ PG ZIG ZAG PCS
KEBUTUHAN BAYI	KODOMO SHAMPOO JERUK BTL 180 ML
KEBUTUHAN BAYI	KODOMO SHAMPOO STRAWBERRY BOTOL
KEBUTUHAN BAYI	KODOMO SHAMPOO STRAWBERY
KEBUTUHAN BAYI	KODOMO SIKAT GIGI REGULER 6 PCS
KEBUTUHAN BAYI	KODOMO SIKAT GIGI ZIG ZAG 6 PCS
KEBUTUHAN BAYI	MAMY POKO DISPOSABLE BABY
KEBUTUHAN BAYI	MAMY POKO JUMBO L-40
KEBUTUHAN BAYI	MAMY POKO JUMBO M-46
KEBUTUHAN BAYI	MAMY POKO JUMBO S-50
KEBUTUHAN BAYI	MAMY POKO JUMBO XL-34
KEBUTUHAN BAYI	MAMY POKO OPEN STD M22
KEBUTUHAN BAYI	MAMY POKO OPEN STD S12
KEBUTUHAN BAYI	MAMY POKO OPEN STD S24
KEBUTUHAN BAYI	MAMY POKO PANTS EXTRA SOFT
KEBUTUHAN BAYI	MAMY POKO PANTS EXTRA SOFT
KEBUTUHAN BAYI	MAMY POKO PANTS EXTRA SOFT
KEBUTUHAN BAYI	MAMY POKO PANTS EXTRADRY S38
KEBUTUHAN BAYI	MAMY POKO PANTS JUMBO BOYS L-28
KEBUTUHAN BAYI	MAMY POKO PANTS JUMBO BOYS M34S
KEBUTUHAN BAYI	MAMY POKO PANTS JUMBO BOYS XL-24
KEBUTUHAN BAYI	MAMY POKO PANTS JUMBO GIRLS L-28
KEBUTUHAN BAYI	MAMY POKO PANTS JUMBO GIRLS M34S

Hak Cipta Dilindungi Undang-Undang

1. Dilarang mengutip sebagian atau seluruh karya tulis ini tanpa mencantumkan dan menyebutkan sumber:
 - a. Pengutipan hanya untuk kepentingan pendidikan, penelitian, penulisan karya ilmiah, penyusunan laporan, penulisan kritik atau tinjauan suatu masalah.
 - b. Pengutipan tidak merugikan kepentingan yang wajar UIN Suska Riau.
2. Dilarang mengumumkan dan memperbanyak sebagian atau seluruh karya tulis ini dalam bentuk apapun tanpa izin UIN Suska Riau.



Daftar Kategori (Tabel Lanjutan...)

Nama Kategori	Nama Produk
KEBUTUHAN BAYI	MAMY POKO PANTS JUMBOGIRLS XL-24
KEBUTUHAN BAYI	MAMY POKO PANTS STANDAR L-20
KEBUTUHAN BAYI	MAMY POKO PANTS STANDAR M-20
KEBUTUHAN BAYI	MAMY POKO PANTS STANDAR XL-20
KEBUTUHAN BAYI	MAMY POKO PANTS STANDAR XL-7
KEBUTUHAN BAYI	MAMY POKO PANTS STANDAR XXL-18
KEBUTUHAN BAYI	MAMY POKO PANTS STANDAR XXL-6
KEBUTUHAN BAYI	MAMY POKO PANTS STD L30
KEBUTUHAN BAYI	MAMY POKO PANTS STD M34
KEBUTUHAN BAYI	MAMY POKO PANTS STD RCNG L
KEBUTUHAN BAYI	MAMY POKO PANTS STD RCNG S
KEBUTUHAN BAYI	MAMY POKO PANTS STD S11
KEBUTUHAN BAYI	MAMY POKO PANTS STD S40
KEBUTUHAN BAYI	MAMY POKO PANTS STD XL26
KEBUTUHAN BAYI	MAMY POKO PANTS STD XXL24
KEBUTUHAN BAYI	MAMY POKO STANDART L 8
KEBUTUHAN BAYI	MAMY POKO STANDART M 9
KEBUTUHAN BAYI	MAMY POKO STD S22
KEBUTUHAN BAYI	MAMY POKO SUPER JUMBO L-62
KEBUTUHAN BAYI	MAMY POKO SUPER JUMBO M-72
KEBUTUHAN BAYI	MAMY POKO SUPER JUMBO XL-50
KEBUTUHAN BAYI	MAMYPOKO PANT STAND RCNG M 10X1
KEBUTUHAN BAYI	MAMYPOKO PANT STD RCNG XL 10X1'
KEBUTUHAN BAYI	MAMYPOKO PANTS EXTRADRY L20
KEBUTUHAN BAYI	MAMYPOKO PANTS EXTRADRY L30
KEBUTUHAN BAYI	MAMYPOKO PANTS EXTRADRY M21
KEBUTUHAN BAYI	MAMYPOKO PANTS EXTRADRY M32
KEBUTUHAN BAYI	MAMYPOKO PANTS EXTRADRY XL17
KEBUTUHAN BAYI	MAMYPOKO PANTS EXTRADRY XL26
KEBUTUHAN BAYI	MAMYPOKO PANTS EXTRADRY XXL15
KEBUTUHAN BAYI	MAMYPOKO PANTS EXTRADRY XXL22
KEBUTUHAN BAYI	MERRIES PANTS GOOD SKIN L1 x 6
KEBUTUHAN BAYI	MERRIES PANTS GOOD SKIN L-20
KEBUTUHAN BAYI	MERRIES PANTS GOOD SKIN L-30
KEBUTUHAN BAYI	MERRIES PANTS GOOD SKIN L-44
KEBUTUHAN BAYI	MERRIES PANTS GOOD SKIN L-8
KEBUTUHAN BAYI	MERRIES PANTS GOOD SKIN M1 x 6
KEBUTUHAN BAYI	MERRIES PANTS GOOD SKIN M-22
KEBUTUHAN BAYI	MERRIES PANTS GOOD SKIN M-34
KEBUTUHAN BAYI	MERRIES PANTS GOOD SKIN M-50
KEBUTUHAN BAYI	MERRIES PANTS GOOD SKIN M-9
KEBUTUHAN BAYI	MERRIES PANTS GOOD SKIN S1 x 6

Hak Cipta Dilindungi Undang-Undang

1. Dilarang mengutip sebagian atau seluruh karya tulis ini tanpa mencantumkan dan menyebutkan sumber:
 - a. Pengutipan hanya untuk kepentingan pendidikan, penelitian, penulisan karya ilmiah, penyusunan laporan, penulisan kritik atau tinjauan suatu masalah.
 - b. Pengutipan tidak merugikan kepentingan yang wajar UIN Suska Riau.
2. Dilarang mengumumkan dan memperbanyak sebagian atau seluruh karya tulis ini dalam bentuk apapun tanpa izin UIN Suska Riau.



Daftar Kategori (Tabel Lanjutan...)

Nama Kategori	Nama Produk
KEBUTUHAN BAYI	MERRIES PANTS GOOD SKIN XL-16
KEBUTUHAN BAYI	MERRIES PANTS GOOD SKIN XL-26
KEBUTUHAN BAYI	MITU BABY BAG PAKET
KEBUTUHAN BAYI	MITU BABY MILK BATH REFILL 200
KEBUTUHAN BAYI	MITU BABY MILK BATH REFILL 400
KEBUTUHAN BAYI	MITU BABY MINI PAKET
KEBUTUHAN BAYI	MITU BABY POWDER BOTOL 2X100GR
KEBUTUHAN BAYI	MITU BABY POWDER BTL 200 GR
KEBUTUHAN BAYI	MITU BABY SBN MANDI 2IN1 BTL200ML
KEBUTUHAN BAYI	MITU BABY SBN MANDI 2IN1 REF200ML
KEBUTUHAN BAYI	MITU BABY SC WIPES GANTI POPOK
KEBUTUHAN BAYI	MITU BABY SC WIPES GANTI 50'S+50'S
KEBUTUHAN BAYI	MITU BABY WIPES ANTISEPTIC 12X4'S
KEBUTUHAN BAYI	MITU BABY WIPES BLUE BTL 60'S/PCS
KEBUTUHAN BAYI	MITU BABY WIPES PINK BTL 60'S/PCS
KEBUTUHAN BAYI	MITU BABY WIPES REG SENSTVE2X24'S
KEBUTUHAN BAYI	MITU BABY WIPES SOFTCARE 50'S
KEBUTUHAN BAYI	MITU BABY WIPES TRAVEL BLUE3X10'S
KEBUTUHAN BAYI	MITU BABY WIPES TRAVEL PINK3X10'S
KEBUTUHAN BAYI	MITU BABY WIPES TRVLPCK 10'S
KEBUTUHAN BAYI	MITU BABY WIPES TRVLPCK BLUE 12X4
KEBUTUHAN BAYI	MITU BABY WPS POKET PNK12X4'S
KEBUTUHAN BAYI	MITU LAVY FEMININE WIPES 3X10'S
KEBUTUHAN BAYI	MITU SABUN MANDI 2 IN 1 REF 400ML
KEBUTUHAN BAYI	MITU SC WIPES GANTI POPOK 50+50'S
KEBUTUHAN BAYI	MITU SC WIPES GANTI POPO50+50'S
KEBUTUHAN BAYI	MITU SHIKADA F.CLEAN WIPES 30'S
KEBUTUHAN BAYI	MITU SOFTCARE WIPESBLUE REF2X24'S
KEBUTUHAN BAYI	MITU SOFTCARE WIPESPINK REF2X24'S
KEBUTUHAN BAYI	MITU WET TISSUE BTL LEMON 90'S
KEBUTUHAN BAYI	MITU WET TISSUE LEMON REF 120/90's
KEBUTUHAN BAYI	MITU WET TISSUE TRAVEL COL 3 PAK
KEBUTUHAN BAYI	MITU WETTIES FAMILY REFF 90'S
KEBUTUHAN BAYI	MITU WETTIES FRESH LEMON TRAVEL
KEBUTUHAN BAYI	MITU WIPES BABY BLUE REFF 60'S/PC
KEBUTUHAN BAYI	MY BABY BAR SOAP REGULER 70GR
KEBUTUHAN BAYI	MY BABY MINYAK TELON PLUS 150 ML
KEBUTUHAN BAYI	MY BABY MINYAK TELON PLUS 60 ML
KEBUTUHAN BAYI	MY BABY MINYAK TELON PLUS 90ML
KEBUTUHAN BAYI	MY BABY POWDER 250 G
KEBUTUHAN BAYI	MY BABY POWDER 350 G
KEBUTUHAN BAYI	MY BABY POWDER FLORAL 350 G

Hak Cipta Dilindungi Undang-Undang

1. Dilarang mengutip sebagian atau seluruh karya tulis ini tanpa mencantumkan dan menyebutkan sumber:
 - a. Pengutipan hanya untuk kepentingan pendidikan, penelitian, penulisan karya ilmiah, penyusunan laporan, penulisan kritik atau tinjauan suatu masalah.
 - b. Pengutipan tidak merugikan kepentingan yang wajar UIN Suska Riau.
2. Dilarang mengumumkan dan memperbanyak sebagian atau seluruh karya tulis ini dalam bentuk apapun tanpa izin UIN Suska Riau.



Daftar Kategori (Tabel Lanjutan...)

Nama Kategori	Nama Produk
KEBUTUHAN BAYI	MY BABY POWDER FLORAL 50GR
KEBUTUHAN BAYI	MY BABY POWDER FRSHFRTY 100GR
KEBUTUHAN BAYI	MY BABY POWDER FRUITY 150GR
KEBUTUHAN BAYI	MY BABY POWDER FRUITY 350 G
KEBUTUHAN BAYI	MY BABY POWDER FRUITY 50GR
KEBUTUHAN BAYI	MY BABY POWDER ORIGINAL 100GR
KEBUTUHAN BAYI	MY BABY POWDER REGULER 150GR
KEBUTUHAN BAYI	MY BABY POWDER SWEETFLRL 100GR
KEBUTUHAN BAYI	MY BABY PWD FRESH FRUITY 500 GR
KEBUTUHAN BAYI	MY BABY PWD SWEET FLORAL 2X150
KEBUTUHAN BAYI	MY BABY PWD SWEET FLORAL 500 GR
KEBUTUHAN BAYI	MY BABY SHP BLACKSHINE 200ML
KEBUTUHAN BAYI	MY BABY SOAP FRES&FRUITY 4X100
KEBUTUHAN BAYI	MY BABY TELON PLUS LONGER60ML
KEBUTUHAN BAYI	PASEO BABY WIPES GAZZETE50
KEBUTUHAN BAYI	PIGEON PG STRAWBERRY 45GR
KEBUTUHAN BAYI	PIGEON PWD CHAMOMILE 200GR
KEBUTUHAN BAYI	PIGEON SOAP CHAMOMILE 80GR
KEBUTUHAN BAYI	SWEETY PANTZ GOLD L 28'S
KEBUTUHAN BAYI	SWEETY PANTZ GOLD M 34'S
KEBUTUHAN BAYI	SWEETY PANTZ GOLD XL 26'S
KEBUTUHAN BAYI	SWEETY SILVER PANTS S 9'S
KEBUTUHAN BAYI	SWEETY SILVER PANTZ L 28'S
KEBUTUHAN BAYI	SWEETY SILVER PANTZ L 7'S
KEBUTUHAN BAYI	SWEETY SILVER PANTZ M 18'S
KEBUTUHAN BAYI	SWEETY SILVER PANTZ M 30'S
KEBUTUHAN BAYI	SWEETY SILVER PANTZ M 8'S
KEBUTUHAN BAYI	SWEETY SILVER PANTZ S 32'S
KEBUTUHAN BAYI	SWEETY SILVER PANTZ XL 26'S
KEBUTUHAN BAYI	SWEETY SILVER PANTZ XXL 24'S
KEBUTUHAN BAYI	YOUNG BOTOL SUSU 90ML
SUSU DAN MAKANAN BAYI	BATITA 1+ 900G MADU
SUSU DAN MAKANAN BAYI	BATITA 1+ 900G VANILLA
SUSU DAN MAKANAN BAYI	BEBELOVE 1 200GR
SUSU DAN MAKANAN BAYI	BEBELOVE 1 400GR
SUSU DAN MAKANAN BAYI	BEBELOVE 2 400GR
SUSU DAN MAKANAN BAYI	BEBELOVE 3 400GR
SUSU DAN MAKANAN BAYI	BENDERA 123 CHOCO BOX 800 G
SUSU DAN MAKANAN BAYI	BENDERA 123 MADU 800 GR
SUSU DAN MAKANAN BAYI	BENDERA 123 MADU BOX 1200 G
SUSU DAN MAKANAN BAYI	BENDERA 123 VANILA 800 GR
SUSU DAN MAKANAN BAYI	BENDERA 456 CHOCO BOX 800 G

Hak Cipta Dilindungi Undang-Undang

1. Dilarang mengutip sebagian atau seluruh karya tulis ini tanpa mencantumkan dan menyebutkan sumber:
 - a. Pengutipan hanya untuk kepentingan pendidikan, penelitian, penulisan karya ilmiah, penyusunan laporan, penulisan kritik atau tinjauan suatu masalah.
 - b. Pengutipan tidak merugikan kepentingan yang wajar UIN Suska Riau.
2. Dilarang mengumumkan dan memperbanyak sebagian atau seluruh karya tulis ini dalam bentuk apapun tanpa izin UIN Suska Riau.



Daftar Kategori (Tabel Lanjutan...)

Nama Kategori	Nama Produk
SUSU DAN MAKANAN BAYI	BENDERA 456 MADU BOX 800 G
SUSU DAN MAKANAN BAYI	BENDERA 456 VANILA BOX 800 G
SUSU DAN MAKANAN BAYI	BENDERA 456 VANILLA BOX 400 G
SUSU DAN MAKANAN BAYI	BENDERA CAIR CHOC 115 ML
SUSU DAN MAKANAN BAYI	BENDERA CAIR CHOCO 36X115 ML
SUSU DAN MAKANAN BAYI	BENDERA CAIR STRAW 115 ML
SUSU DAN MAKANAN BAYI	BENDERA CHOCO BOX 400 G
SUSU DAN MAKANAN BAYI	BENDERA CHOCO BOX 800 G
SUSU DAN MAKANAN BAYI	BENDERA DISNEY BTL STRAW 180 ML
SUSU DAN MAKANAN BAYI	BENDERA FULL CREAM BOX 400 G
SUSU DAN MAKANAN BAYI	BENDERA FULL CREAM BOX 800 GR
SUSU DAN MAKANAN BAYI	BENDERA HI-LO CALFRN STRW225ML
SUSU DAN MAKANAN BAYI	BENDERA HI-LO CHOCO 225ML
SUSU DAN MAKANAN BAYI	BENDERA HI-LO VAN 225ML
SUSU DAN MAKANAN BAYI	BENDERA INSTANT BOX 400 G
SUSU DAN MAKANAN BAYI	BENDERA INSTANT BOX 800 GR
SUSU DAN MAKANAN BAYI	BENDERA INT MADU BOX 800 GR
SUSU DAN MAKANAN BAYI	BENDERA KENTAL MANIS 6 X 40GR
SUSU DAN MAKANAN BAYI	BENDERA MADU BOX 2X400 G
SUSU DAN MAKANAN BAYI	BENDERA SKM CHOCO POUCH 220 G
SUSU DAN MAKANAN BAYI	BENDERA SKM COCOPANDAN KLG 370G
SUSU DAN MAKANAN BAYI	BENDERA SKM COKLAT 490G
SUSU DAN MAKANAN BAYI	BENDERA SKM COKLAT KALENG 370G
SUSU DAN MAKANAN BAYI	BENDERA SKM COKLAT POUCH 560 G
SUSU DAN MAKANAN BAYI	BENDERA SKM COKLAT SC 6 X 40 G
SUSU DAN MAKANAN BAYI	BENDERA SKM GOLD CAN 2X370G
SUSU DAN MAKANAN BAYI	BENDERA SKM GOLD CAN2X370G
SUSU DAN MAKANAN BAYI	BENDERA SKM GOLD POUCH220 G
SUSU DAN MAKANAN BAYI	BENDERA SKM GOLD PUTIH 490G
SUSU DAN MAKANAN BAYI	BENDERA SKM PUTIH POUCH 560 G
SUSU DAN MAKANAN BAYI	BENDERA SKM PUTIH 490G
SUSU DAN MAKANAN BAYI	BENDERA SKM PUTIH GOLD 6X40 G
SUSU DAN MAKANAN BAYI	BENDERA TAHAP 2 BOX 2X400 G
SUSU DAN MAKANAN BAYI	BENDERA UHT CHOCO 225 ML
SUSU DAN MAKANAN BAYI	BENDERA UHT COKLAT 900 ML
SUSU DAN MAKANAN BAYI	BENDERA UHT FULL CREAM 900 ML
SUSU DAN MAKANAN BAYI	BENDERA UHT FULLCREAM 225ML
SUSU DAN MAKANAN BAYI	BENDERA UHT FULLSTRW 225ML
SUSU DAN MAKANAN BAYI	BENDERA UHT KACANG IJO 225ML
SUSU DAN MAKANAN BAYI	BENDERA UHT KID COKLAT MP 115ML
SUSU DAN MAKANAN BAYI	BENDERA UHT KID STRAW MP 115ML
SUSU DAN MAKANAN BAYI	BENDERA UHT KOTAK CKL 180ML

Hak Cipta Dilindungi Undang-Undang

1. Dilarang mengutip sebagian atau seluruh karya tulis ini tanpa mencantumkan dan menyebutkan sumber:
 - a. Pengutipan hanya untuk kepentingan pendidikan, penelitian, penulisan karya ilmiah, penyusunan laporan, penulisan kritik atau tinjauan suatu masalah.
 - b. Pengutipan tidak merugikan kepentingan yang wajar UIN Suska Riau.
2. Dilarang mengumumkan dan memperbanyak sebagian atau seluruh karya tulis ini dalam bentuk apapun tanpa izin UIN Suska Riau.

Daftar Kategori (Tabel Lanjutan...)

Nama Kategori	Nama Produk
SUSU DAN MAKANAN BAYI	BENDERA UHT KOTAK STRW 180ML
SUSU DAN MAKANAN BAYI	BENDERA UHT LOW FAT 900ML
SUSU DAN MAKANAN BAYI	BENDERA UHT SWEET DELIGHT 225ML
SUSU DAN MAKANAN BAYI	BENDERA UHT SWISS CHOCO 180 ML
SUSU DAN MAKANAN BAYI	CERELAC BERAS MERAH 20G
SUSU DAN MAKANAN BAYI	CERELAC KACANG HIJAU 20G
SUSU DAN MAKANAN BAYI	CERELAC RISENUTRI 20G
SUSU DAN MAKANAN BAYI	DANCOW 1+ 800G MADU
SUSU DAN MAKANAN BAYI	DANCOW 3+ 800G MADU
SUSU DAN MAKANAN BAYI	DANCOW 5+ 800G MADU
SUSU DAN MAKANAN BAYI	FRISIAN FLAG KENTAL MNS
SUSU DAN MAKANAN BAYI	FRISIAN FLAG SKM GOLD PTH
SUSU DAN MAKANAN BAYI	FRISIAN FLAG STR DISNEY
SUSU DAN MAKANAN BAYI	FRISIAN FLAG TAHAP 1 2X200GR
SUSU DAN MAKANAN BAYI	FRISIANFLAG UHT COCONUT
SUSU DAN MAKANAN BAYI	INDOMILK CAIR CHOCO 190ML
SUSU DAN MAKANAN BAYI	INDOMILK CAIR VANILA190ML
SUSU DAN MAKANAN BAYI	INDOMILK CAIR CHCO
SUSU DAN MAKANAN BAYI	INDOMILK CAIR MELON 190 ML
SUSU DAN MAKANAN BAYI	INDOMILK CAIR STRAW 190 ML
SUSU DAN MAKANAN BAYI	INDOMILK GOOD TOGO BANANASTRAW
SUSU DAN MAKANAN BAYI	INDOMILK KIDS COKLAT 115 ML
SUSU DAN MAKANAN BAYI	INDOMILK KIDS FULLCREAM115ML
SUSU DAN MAKANAN BAYI	INDOMILK KIDS STRAWBERRY 115ML
SUSU DAN MAKANAN BAYI	INDOMILK KIDS VANILA 115 ML
SUSU DAN MAKANAN BAYI	INDOMILK SKM CHOCO KLNG 370G
SUSU DAN MAKANAN BAYI	INDOMILK SKM COKLAT SCHAT 6
SUSU DAN MAKANAN BAYI	INDOMILK SKM PUTIH KLNG 370G
SUSU DAN MAKANAN BAYI	INDOMILK SKM PUTIH SCHAT 6
SUSU DAN MAKANAN BAYI	INDOMILK UHT BANANA BLAST 190ML
SUSU DAN MAKANAN BAYI	INDOMILK UHT CHOCO 190ML
SUSU DAN MAKANAN BAYI	INDOMILK UHT CHOCO 250 ML
SUSU DAN MAKANAN BAYI	INDOMILK UHT CHOCOLATE 1 L
SUSU DAN MAKANAN BAYI	INDOMILK UHT MANGGA 190ML
SUSU DAN MAKANAN BAYI	INDOMILK UHT PLAIN 1 L
SUSU DAN MAKANAN BAYI	INDOMILK UHT PLAIN 250 ML
SUSU DAN MAKANAN BAYI	INDOMILK UHT STRAWBERRY 190 ML
SUSU DAN MAKANAN BAYI	INDOMILK UHT STRAWBERRY 250 ML
SUSU DAN MAKANAN BAYI	INDOMILK UHT VANILA 190ML
SUSU DAN MAKANAN BAYI	LACTOGEN 1 1KG
SUSU DAN MAKANAN BAYI	LACTOGEN 1 750GR
SUSU DAN MAKANAN BAYI	LACTOGEN 2 750GR

Hak Cipta Dilindungi Undang-Undang

1. Dilarang mengutip sebagian atau seluruh karya tulis ini tanpa mencantumkan dan menyebutkan sumber:
 - a. Pengutipan hanya untuk kepentingan pendidikan, penelitian, penulisan karya ilmiah, penyusunan laporan, penulisan kritik atau tinjauan suatu masalah.
 - b. Pengutipan tidak merugikan kepentingan yang wajar UIN Suska Riau.
2. Dilarang mengumumkan dan memperbanyak sebagian atau seluruh karya tulis ini dalam bentuk apapun tanpa izin UIN Suska Riau.



Daftar Kategori (Tabel Lanjutan...)

Nama Kategori	Nama Produk
SUSU DAN MAKANAN BAYI	LACTOGEN 3 750GR
SUSU DAN MAKANAN BAYI	MILNA BISKUIT BAYI APEL 130GR
SUSU DAN MAKANAN BAYI	MILNA BISKUIT BAYI BERAS MERAH
SUSU DAN MAKANAN BAYI	MILNA BISKUIT BAYI FING 52GR
SUSU DAN MAKANAN BAYI	MILNA BISKUIT BAYI JERUK 130GR
SUSU DAN MAKANAN BAYI	MILNA BISKUIT BAYI KACANG
SUSU DAN MAKANAN BAYI	MILNA BISKUIT BAYI ORIGINAL
SUSU DAN MAKANAN BAYI	MILNA BISKUIT BAYI PISANG
SUSU DAN MAKANAN BAYI	MILNA BUBUR BAYI DAGING120GR
SUSU DAN MAKANAN BAYI	MILNA BUBUR BAYI HATI 120GR
SUSU DAN MAKANAN BAYI	MILNA BUBUR BAYI HATI AYAM
SUSU DAN MAKANAN BAYI	MILNA BUBUR BAYI LABU MADU
SUSU DAN MAKANAN BAYI	MILNA BUBUR BAYI PISANG 120GR
SUSU DAN MAKANAN BAYI	MILNA BUBUR BAYI SALMON 120GR
SUSU DAN MAKANAN BAYI	MILNA BUBUR BAYI SUP AYAM
SUSU DAN MAKANAN BAYI	MILNA BUBUR BAYI SUP AYAM
SUSU DAN MAKANAN BAYI	MILNA BUBUR BAYI SUP
SUSU DAN MAKANAN BAYI	MORINAGA BMT 1 200GR
SUSU DAN MAKANAN BAYI	MORINAGA CHIL-GO 1+ 300G MADU
SUSU DAN MAKANAN BAYI	MORINAGA CHIL-GO 3 300G MADU
SUSU DAN MAKANAN BAYI	MORINAGA CHIL-KID GOLD 3 200GR
SUSU DAN MAKANAN BAYI	MORINAGA CHIL-SCHOOL 4 200GR
SUSU DAN MAKANAN BAYI	PRENAGEN ESENSIS COKLAT 180 G
SUSU DAN MAKANAN BAYI	PRENAGEN ESENSIS MOKA 180 G
SUSU DAN MAKANAN BAYI	PRENAGEN ESENSIS VANILA 180 G
SUSU DAN MAKANAN BAYI	PRENAGEN JUICE BOTOL 330ML
SUSU DAN MAKANAN BAYI	PRENAGEN LACTAMOM COKLT BOX
SUSU DAN MAKANAN BAYI	PRENAGEN LACTAMOM MOKA 400 G
SUSU DAN MAKANAN BAYI	PRENAGEN LACTAMOM VANILA BOX
SUSU DAN MAKANAN BAYI	PRENAGEN MOMMY EMESIS COKL 200
SUSU DAN MAKANAN BAYI	PRENAGEN MOMMY KCNG IJO BOX 400G
SUSU DAN MAKANAN BAYI	PRENAGEN MOMMY MOCCA BOX 200G
SUSU DAN MAKANAN BAYI	PRENAGEN MOMMY STRAW BOX 200G
SUSU DAN MAKANAN BAYI	PRENAGEN MOMMY UHT CHOCO 200ML
SUSU DAN MAKANAN BAYI	PRENAGEN REVITALIS COKLT BOX 200G
SUSU DAN MAKANAN BAYI	PRENAGEN REVITALIS DHA VANILA 200G
SUSU DAN MAKANAN BAYI	PROMINA CHOCOLATE AVOCADO 20GR
SUSU DAN MAKANAN BAYI	PROMINA DAGING&BROKOLI 20G
SUSU DAN MAKANAN BAYI	PROMINA SACHET MILKY BERAS MERAH
SUSU DAN MAKANAN BAYI	PROMINA SACHET PISANG SUSU 20G
SUSU DAN MAKANAN BAYI	PROMINA SACHET SMOOTH KACANG
SUSU DAN MAKANAN BAYI	PROMINA SACHET STEAMED CHICKEN

Hak Cipta Dilindungi Undang-Undang

1. Dilarang mengutip sebagian atau seluruh karya tulis ini tanpa mencantumkan dan menyebutkan sumber:
 - a. Pengutipan hanya untuk kepentingan pendidikan, penelitian, penulisan karya ilmiah, penyusunan laporan, penulisan kritik atau tinjauan suatu masalah.
 - b. Pengutipan tidak merugikan kepentingan yang wajar UIN Suska Riau.
2. Dilarang mengumumkan dan memperbanyak sebagian atau seluruh karya tulis ini dalam bentuk apapun tanpa izin UIN Suska Riau.

Daftar Kategori (Tabel Lanjutan...)

Nama Kategori	Nama Produk
SUSU DAN MAKANAN BAYI	SGM ANANDA 0-6 400GR
SUSU DAN MAKANAN BAYI	SGM ANANDA 6-12 125GR
SUSU DAN MAKANAN BAYI	SGM EKSPLOR 1-3 900GR MADU
SUSU DAN MAKANAN BAYI	SGM EKSPLOR 3+ 900GR MADU
SUSU DAN MAKANAN BAYI	SGM SOYA 0-6 900G
SUSU DAN MAKANAN BAYI	SGM SOYA 1+ 900G
SUSU DAN MAKANAN BAYI	SGM SOYA 6-12 900G
SUSU DAN MAKANAN BAYI	SUN SACHET AYAM KAMPUNG DAN
SUSU DAN MAKANAN BAYI	SUN SACHET BERAS MERAH 20GR
SUSU DAN MAKANAN BAYI	SUN SACHET KACANG HIJAU 20GR
SUSU DAN MAKANAN BAYI	SUN SACHET PISANG SUSU 20GR
SUSU DAN MAKANAN BAYI	SUN SACHET UBI UNGU 20GR
SUSU DAN MAKANAN BAYI	ULTRA LOW FAT CHOCOLATE 1 L
SUSU DAN MAKANAN BAYI	ULTRA LOW FAT CHOCOLATE 200 ML
SUSU DAN MAKANAN BAYI	ULTRA LOW FAT CHOCOLATE 250 ML
SUSU DAN MAKANAN BAYI	ULTRA MILK CHOCOLATE 1 L
SUSU DAN MAKANAN BAYI	ULTRA MILK COKLAT 125 ML
SUSU DAN MAKANAN BAYI	ULTRA MILK LOW FAT 1 L
SUSU DAN MAKANAN BAYI	ULTRA MILK PLAIN 1 L
SUSU DAN MAKANAN BAYI	ULTRA MILK STRAWBERRY 125 ML
SUSU DAN MAKANAN BAYI	ULTRA MIMI CHOCO X-TRA CAL125
SUSU DAN MAKANAN BAYI	ULTRA MIMI COKLAT 125 ML
SUSU DAN MAKANAN BAYI	ULTRA MIMI FULL CREAM 125 ML
SUSU DAN MAKANAN BAYI	ULTRA MIMI STRAWBERRY 125 ML
SUSU DAN MAKANAN BAYI	ULTRA MIMIVANILA EXT CAL 125ML
SUSU DAN MAKANAN BAYI	ULTRA SUSU LOW FAT SLIM 250 ML
SUSU DAN MAKANAN BAYI	ULTRA SUSU SLIM CAMEL 200 ML
SUSU DAN MAKANAN BAYI	ULTRA SUSU SLIM CHOCO 250 ML
SUSU DAN MAKANAN BAYI	ULTRA SUSU SLIM CHOCO 200 ML
SUSU DAN MAKANAN BAYI	ULTRA SUSU SLIM MOCCA 200 ML
SUSU DAN MAKANAN BAYI	ULTRA SUSU SLIM MOCCA 250 ML
SUSU DAN MAKANAN BAYI	ULTRA SUSU SLIM PLAIN 200 ML
SUSU DAN MAKANAN BAYI	ULTRA SUSU SLIM PLAIN 250 ML
SUSU DAN MAKANAN BAYI	ULTRA SUSU SLIM STRAW 200 ML
SUSU DAN MAKANAN BAYI	ULTRA SUSU SLIM STRAW 250 ML
SUSU DAN MAKANAN BAYI	ULTRA SUSU SLIM TARO 200 ML
SUSU DAN MAKANAN BAYI	VIDORAN MYBABY 6-12 950G
SUSU DAN MAKANAN BAYI	VIDORAN XMART 1+ 350G MADU
SUSU DAN MAKANAN BAYI	VIDORAN XMART 1+ 350G VANILLA
SUSU DAN MAKANAN BAYI	VIDORAN XMART 3+ 350G COKLAT
SUSU DAN MAKANAN BAYI	VIDORAN XMART 3+ 350G MADU
SUSU DAN MAKANAN BAYI	VIDORAN XMART 5+ 350G COKLAT

Hak Cipta Dilindungi Undang-Undang

1. Dilarang mengutip sebagian atau seluruh karya tulis ini tanpa mencantumkan dan menyebutkan sumber:
 - a. Pengutipan hanya untuk kepentingan pendidikan, penelitian, penulisan karya ilmiah, penyusunan laporan, penulisan kritik atau tinjauan suatu masalah.
 - b. Pengutipan tidak merugikan kepentingan yang wajar UIN Suska Riau.
2. Dilarang mengumumkan dan memperbanyak sebagian atau seluruh karya tulis ini dalam bentuk apapun tanpa izin UIN Suska Riau.



Daftar Kategori (Tabel Lanjutan...)

Nama Kategori	Nama Produk
SUSU DAN MAKANAN BAYI	VIDORAN XMART 5+ 350G MADU
PEMBUNUH SERANGGA	BAGUS KAPUR AJAIB JUMBO REG 6X3PC
PEMBUNUH SERANGGA	BAYGON AE EUCALYPTUS 600 ML
PEMBUNUH SERANGGA	BAYGON AE EUCALYPTUS 750 ML
PEMBUNUH SERANGGA	BAYGON AE FLOWER GARDEN 225 ML
PEMBUNUH SERANGGA	BAYGON AE FLOWER GARDEN 600 ML
PEMBUNUH SERANGGA	BAYGON AE LAVENDER 275ML
PEMBUNUH SERANGGA	BAYGON AE LAVENDER 600 ML
PEMBUNUH SERANGGA	BAYGON AE LAVENDER 750 ML
PEMBUNUH SERANGGA	BAYGON AE ORANGE 275 ML
PEMBUNUH SERANGGA	BAYGON AE ORANGE 600 ML
PEMBUNUH SERANGGA	BAYGON AE TEA BLOSSOM 600 ML
PEMBUNUH SERANGGA	BAYGON AE WATERBASE 600 ML
PEMBUNUH SERANGGA	BAYGON AEROSOL CITRUS FRESH 225ML
PEMBUNUH SERANGGA	BAYGON AEROSOL CITRUS FRESH 750 ML
PEMBUNUH SERANGGA	BAYGON BAKAR JMB DBD 10JAM
PEMBUNUH SERANGGA	BAYGON BAKAR JMB MAX 10JAM
PEMBUNUH SERANGGA	BAYGON BAKAR LAVENDER JUMBO
PEMBUNUH SERANGGA	BAYGON BAKAR STANDAR 8 JAM
PEMBUNUH SERANGGA	BAYGON CAIR FLORAL 400 ML
PEMBUNUH SERANGGA	BAYGON CAIR FLORAL 600 ML
PEMBUNUH SERANGGA	BAYGON CAIR FLORAL 800 ML
PEMBUNUH SERANGGA	BAYGON LE LAVENDER REF 33 ML
PEMBUNUH SERANGGA	BAYGON LE ORANGE BLOSSOM REF 33 ML
PEMBUNUH SERANGGA	BAYGON LE REF 45 MLM
PEMBUNUH SERANGGA	BAYGON LE REFF LAVENDER GRATIS ALAT
PEMBUNUH SERANGGA	BAYGON LE SET BASE 33ML
PEMBUNUH SERANGGA	BAYGON MAT LAVENDER 30
PEMBUNUH SERANGGA	BAYGON MAT LAVENDER 60
PEMBUNUH SERANGGA	BAYGON MAT REGULER 30
PEMBUNUH SERANGGA	BAYGON ONE PUSH CITRUS FRESH
PEMBUNUH SERANGGA	BAYGON ONE PUSH FLOWER GARDEN
PEMBUNUH SERANGGA	BAYGON ONE PUSH ORANGE BLOSSOM
PEMBUNUH SERANGGA	HIT AEROSOL 750 ML
PEMBUNUH SERANGGA	HIT AEROSOL GREEN TEA 600 ML
PEMBUNUH SERANGGA	HIT AEROSOL LILY BLOSSOM 225ML
PEMBUNUH SERANGGA	HIT AEROSOL LILYBLOSSOM 600ML
PEMBUNUH SERANGGA	HIT AEROSOL ORANGE 275/225ML
PEMBUNUH SERANGGA	HIT AEROSOL ORANGE 400/415 ML
PEMBUNUH SERANGGA	HIT AEROSOL ORANGE 600 ML
PEMBUNUH SERANGGA	HIT EXPERT BLOOMING TEA 225 ML
PEMBUNUH SERANGGA	HIT EXPERT BLOOMING TEA 600 ML

Hak Cipta Dilindungi Undang-Undang

1. Dilarang mengutip sebagian atau seluruh karya tulis ini tanpa mencantumkan dan menyebutkan sumber:
 - a. Pengutipan hanya untuk kepentingan pendidikan, penelitian, penulisan karya ilmiah, penyusunan laporan, penulisan kritik atau tinjauan suatu masalah.
 - b. Pengutipan tidak merugikan kepentingan yang wajar UIN Suska Riau.
2. Dilarang mengumumkan dan memperbanyak sebagian atau seluruh karya tulis ini dalam bentuk apapun tanpa izin UIN Suska Riau.



Daftar Kategori (Tabel Lanjutan...)

Nama Kategori	Nama Produk
PEMBUNUH SERANGGA	HIT EXPERT CITRUS 225 ML
PEMBUNUH SERANGGA	HIT EXPERT CITRUS 600 ML
PEMBUNUH SERANGGA	HIT EXPERT ONE PUSH CITRUS 10 ML
PEMBUNUH SERANGGA	HIT EXPERT SWEET FLOWER 225 ML
PEMBUNUH SERANGGA	HIT EXPERT SWEET FLOWER 600 ML
PEMBUNUH SERANGGA	HIT MAGIC FLORAL 12X(4+2)'S HANGER
PEMBUNUH SERANGGA	HIT MAGIC FRESH 12X(4+2)'S HANGER
PEMBUNUH SERANGGA	HIT MAT 12X4'S
PEMBUNUH SERANGGA	HIT MAT ELEKTRIK ALAT+ LAMPU
PEMBUNUH SERANGGA	HIT MAT FLORAL 2X18'S+6'S
PEMBUNUH SERANGGA	HIT MAT FLORAL 48+6'S
PEMBUNUH SERANGGA	HIT MAT GREEN TEA 12X4'S
PEMBUNUH SERANGGA	HIT NON STOP EKONOMI SET
PEMBUNUH SERANGGA	HIT NON STOP ELEK. ALAT A.NYAMUK
PEMBUNUH SERANGGA	HIT NON STOP REF 2 BLN FRSH 45ML
PEMBUNUH SERANGGA	HIT NON STOP REFF 2BLN GREEN TEA
PEMBUNUH SERANGGA	HIT NONSTOP CLASSIC REFILL 45/33ML
PEMBUNUH SERANGGA	HIT NONSTOP FLORAL REFILL 45/33 ML
PEMBUNUH SERANGGA	HIT NONSTOP FRESH REFILL 45/33ML
PEMBUNUH SERANGGA	HIT OILSPRAY EXTRA POUCH 360ML
PEMBUNUH SERANGGA	HIT OILSPRAY EXTRA POUCH 700 ML
PEMBUNUH SERANGGA	HIT ONE PUSH GREEN TEA 10 ML
PEMBUNUH SERANGGA	HIT ONE PUSH GREEN TEA BTL 16ML
PEMBUNUH SERANGGA	HIT ONE PUSH LILY BLOSSOM 10 ML
PEMBUNUH SERANGGA	HIT ONE PUSH ORANGE 10 ML
PEMBUNUH SERANGGA	HIT ONE PUSH ORANGE BTL 16ML
PEMBUNUH SERANGGA	HIT POMPA PLASTIK 2 PC
PEMBUNUH SERANGGA	HIT SPRAY ORANGE POUCH 360ML
PEMBUNUH SERANGGA	HIT SPRAY ORANGE POUCH 700 ML
PEMBUNUH SERANGGA	HIT SPRAY POUCH 175 ML
PEMBUNUH SERANGGA	HIT SPRAY WANGI LEMBUT PCH 360ML
PEMBUNUH SERANGGA	HIT SPRAY WANGI LEMBUT PCH 700 ML
PEMBUNUH SERANGGA	VAPE AEROSOL 750 ML
PEMBUNUH SERANGGA	VAPE AEROSOL ORANGE 240 ML
PEMBUNUH SERANGGA	VAPE AEROSOL ORANGE 600 ML
PEMBUNUH SERANGGA	VAPE AEROSOL PURPLE ORCHID 240 ML
PEMBUNUH SERANGGA	VAPE AEROSOL PURPLE ORCHID 600 ML
PEMBUNUH SERANGGA	VAPE AEROSOL SAKURA BLOSSOM 600 ML
PEMBUNUH SERANGGA	VAPE COIL 10 JAM
PEMBUNUH SERANGGA	VAPE COIL 8 JAM
PEMBUNUH SERANGGA	VAPE LIQUID ELEKTRIK EKONOMIS
PEMBUNUH SERANGGA	VAPE LIQUID ULTRA REFF 45 MALAM

Hak Cipta Dilindungi Undang-Undang

1. Dilarang mengutip sebagian atau seluruh karya tulis ini tanpa mencantumkan dan menyebutkan sumber:
 - a. Pengutipan hanya untuk kepentingan pendidikan, penelitian, penulisan karya ilmiah, penyusunan laporan, penulisan kritik atau tinjauan suatu masalah.
 - b. Pengutipan tidak merugikan kepentingan yang wajar UIN Suska Riau.
2. Dilarang mengumumkan dan memperbanyak sebagian atau seluruh karya tulis ini dalam bentuk apapun tanpa izin UIN Suska Riau.



Daftar Kategori (Tabel Lanjutan...)

Nama Kategori	Nama Produk
PEMBUNUH SERANGGA	VAPE OIL SPRAY BOTOL 700ML
PEMBUNUH SERANGGA	VAPE OILSPRAY POUCH 720 ML
PEMBUNUH SERANGGA	VAPE ONE PUSH 30 HARI LEMON 10 ML
PEMBUNUH SERANGGA	VAPE ONE PUSH 30 HARI PURPLE
PEMBUNUH SERANGGA	VAPE ONE PUSH 30 HARI SAKURA
PEMBUNUH SERANGGA	VAPE ONE PUSH 60 HARI LEMON
PERANGKAT PENDUKUNG DAN LISTRIK	CELANA DALAM AGREE KIDS L
PERANGKAT PENDUKUNG DAN LISTRIK	CELANA DALAM AGREE KIDS M
PERANGKAT PENDUKUNG DAN LISTRIK	CELANA DALAM AGREE KIDS S
PERANGKAT PENDUKUNG DAN LISTRIK	CELANA DALAM AGREE KIDS XL
PERANGKAT PENDUKUNG DAN LISTRIK	CELANA DALAM CHAMPRO L
PERANGKAT PENDUKUNG DAN LISTRIK	CELANA DALAM CHAMPRO M
PERANGKAT PENDUKUNG DAN LISTRIK	CELANA DALAM CHAMPRO S
PERANGKAT PENDUKUNG DAN LISTRIK	CELANA DALAM CHAMPRO XL
PERANGKAT PENDUKUNG DAN LISTRIK	GARPU BESI
PERANGKAT PENDUKUNG DAN LISTRIK	GELAS /BOX
PERANGKAT PENDUKUNG DAN LISTRIK	GELAS MINUMAN PLASTIK
PERANGKAT PENDUKUNG DAN LISTRIK	HANGER 1PACKX10PC
PERANGKAT PENDUKUNG DAN LISTRIK	HINOHIKARI KABEL GULUNG 4.5M
PERANGKAT PENDUKUNG DAN LISTRIK	HINOHIKARI KABEL GULUNG 9M
PERANGKAT PENDUKUNG DAN LISTRIK	KAIN LAP KECIL KOTAK-KOTAK
PERANGKAT PENDUKUNG DAN LISTRIK	KAOS DALAM SINGLET AGREE ABU L
PERANGKAT PENDUKUNG DAN LISTRIK	KAOS DALAM SINGLET AGREE ABU M
PERANGKAT PENDUKUNG DAN LISTRIK	KAOS DALAM SINGLET AGREE ABU XL
PERANGKAT PENDUKUNG DAN LISTRIK	KAOS DALAM SINGLET AGREE HTM L
PERANGKAT PENDUKUNG DAN LISTRIK	KAOS DALAM SINGLET AGREE HTM M
PERANGKAT PENDUKUNG DAN LISTRIK	KAOS DALAM SINGLET AGREE HTM XL
PERANGKAT PENDUKUNG DAN LISTRIK	KAOS DALAM SINGLET AGREE PTH L
PERANGKAT PENDUKUNG DAN LISTRIK	KAOS DALAM SINGLET AGREE PTH M
PERANGKAT PENDUKUNG DAN LISTRIK	KAOS DALAM SINGLET AGREE PTH XL
PERANGKAT PENDUKUNG DAN LISTRIK	KAOS DALAM SINGLET L
PERANGKAT PENDUKUNG DAN LISTRIK	KAOS DALAM SINGLET M
PERANGKAT PENDUKUNG DAN LISTRIK	KAOS KAKI HTM PJG MARWAH
PERANGKAT PENDUKUNG DAN LISTRIK	KAOS KAKI HTM PUTIH SCHOOL
PERANGKAT PENDUKUNG DAN LISTRIK	KAOS KAKI PTH PJG MARWAH
PERANGKAT PENDUKUNG DAN LISTRIK	KARET RAMBUT WARNA-WARNI/BKS
PERANGKAT PENDUKUNG DAN LISTRIK	KIWI EXPRESS SPONGE BLACK
PERANGKAT PENDUKUNG DAN LISTRIK	KIWI PASTE HTM BESAR
PERANGKAT PENDUKUNG DAN LISTRIK	SARIAYU SPOON BEDAK
PERANGKAT PENDUKUNG DAN LISTRIK	LILIN 1PAKX3PC
PERANGKAT PENDUKUNG DAN LISTRIK	KOTA PENSIL HELLO KITTY
PERANGKAT PENDUKUNG DAN LISTRIK	KOTAK PENSIL SEKOLAH

Hak Cipta Dilindungi Undang-Undang

1. Dilarang mengutip sebagian atau seluruh karya tulis ini tanpa mencantumkan dan menyebutkan sumber:
 - a. Pengutipan hanya untuk kepentingan pendidikan, penelitian, penulisan karya ilmiah, penyusunan laporan, penulisan kritik atau tinjauan suatu masalah.
 - b. Pengutipan tidak merugikan kepentingan yang wajar UIN Suska Riau.
2. Dilarang mengumumkan dan memperbanyak sebagian atau seluruh karya tulis ini dalam bentuk apapun tanpa izin UIN Suska Riau.



Daftar Kategori (Tabel Lanjutan...)

Nama Kategori	Nama Produk
PERANGKAT PENDUKUNG DAN LISTRIK	LED HANNOCCHS ALFA 7W
PERANGKAT PENDUKUNG DAN LISTRIK	LED HANNOCCHS BASIC 11W
PERANGKAT PENDUKUNG DAN LISTRIK	LED HANNOCCHS BASIC 14W
PERANGKAT PENDUKUNG DAN LISTRIK	LED HANNOCCHS BASIC 3W
PERANGKAT PENDUKUNG DAN LISTRIK	LED HANNOCCHS BASIC 5W
PERANGKAT PENDUKUNG DAN LISTRIK	LED HANNOCCHS BASIC 7W
PERANGKAT PENDUKUNG DAN LISTRIK	LED HANNOCCHS BASIC 9W
PERANGKAT PENDUKUNG DAN LISTRIK	LED HANNOCCHS PREMIER 12W
PERANGKAT PENDUKUNG DAN LISTRIK	LED HANNOCCHS PREMIER 20W
PERANGKAT PENDUKUNG DAN LISTRIK	LED HANNOCCHS PREMIER 3W
PERANGKAT PENDUKUNG DAN LISTRIK	LED HANNOCCHS PREMIER 5W
PERANGKAT PENDUKUNG DAN LISTRIK	LED HANNOCCHS PREMIER 7W
PERANGKAT PENDUKUNG DAN LISTRIK	LED HANNOCCHS PREMIER 9W
PERANGKAT PENDUKUNG DAN LISTRIK	LED HANNOCCHS SONIC 5W
PERANGKAT PENDUKUNG DAN LISTRIK	BRASOV SPOON BEDAK
PERANGKAT PENDUKUNG DAN LISTRIK	MASKER ANAK FIT-U-MASK
PERANGKAT PENDUKUNG DAN LISTRIK	MASKER CHASA ISI 20PC
PERANGKAT PENDUKUNG DAN LISTRIK	MASKER KF 94
PERANGKAT PENDUKUNG DAN LISTRIK	MASKER PROTECTOR ISI 5PC
PERANGKAT PENDUKUNG DAN LISTRIK	MASKER SOFTIE HIJAB
PERANGKAT PENDUKUNG DAN LISTRIK	MASKER U-MASK
PERANGKAT PENDUKUNG DAN LISTRIK	MITSUI MB 215
PERANGKAT PENDUKUNG DAN LISTRIK	PLASTIK 1/2KG
PERANGKAT PENDUKUNG DAN LISTRIK	PLASTIK 1KG
PERANGKAT PENDUKUNG DAN LISTRIK	SABUT CUCI NYLON FFA
PERANGKAT PENDUKUNG DAN LISTRIK	SABUT CUCI NYLON UNIK
PERANGKAT PENDUKUNG DAN LISTRIK	SARUNG TANGAN WELUP
PERANGKAT PENDUKUNG DAN LISTRIK	SENDOK BESI
PERANGKAT PENDUKUNG DAN LISTRIK	SENDOK NASI
PERANGKAT PENDUKUNG DAN LISTRIK	SIKAT BAJU
PERANGKAT PENDUKUNG DAN LISTRIK	SIKAT WC
PERANGKAT PENDUKUNG DAN LISTRIK	SISIR RAMBUT PENNY
PERANGKAT PENDUKUNG DAN LISTRIK	SISIR RAMBUT SISTER'S
PERANGKAT PENDUKUNG DAN LISTRIK	SPOON CUCI MOBIL CARRERA
PERANGKAT PENDUKUNG DAN LISTRIK	SPOON CUCI MOBIL UNIK
PERANGKAT PENDUKUNG DAN LISTRIK	SPOON CUCI PIRING POLYTEX
PERANGKAT PENDUKUNG DAN LISTRIK	SPOON CUCI PIRING SCOTCH BRITE
PERANGKAT PENDUKUNG DAN LISTRIK	TUSUK GIGI
PERANGKAT PENDUKUNG DAN LISTRIK	TUSUK SATE
PERANGKAT PENDUKUNG DAN LISTRIK	KIWI PASTE HTM KECIL 45ML
PERANGKAT PENDUKUNG DAN LISTRIK	KIWI PROTECT HITAM 20ML
OBAT-OBATAN	ANTANGIN JRG SYRUP SACHET 12X15ML

Hak Cipta Dilindungi Undang-Undang

1. Dilarang mengutip sebagian atau seluruh karya tulis ini tanpa mencantumkan dan menyebutkan sumber:
 - a. Pengutipan hanya untuk kepentingan pendidikan, penelitian, penulisan karya ilmiah, penyusunan laporan, penulisan kritik atau tinjauan suatu masalah.
 - b. Pengutipan tidak merugikan kepentingan yang wajar UIN Suska Riau.
2. Dilarang mengumumkan dan memperbanyak sebagian atau seluruh karya tulis ini dalam bentuk apapun tanpa izin UIN Suska Riau.



Daftar Kategori (Tabel Lanjutan...)

Nama Kategori	Nama Produk
OBAT-OBATAN	ANTANGIN JRG TABLET 4'S
OBAT-OBATAN	BETADINE ANTISEP SOLUTION 30 ML
OBAT-OBATAN	BETADINE ANTISEP SOLUTION 6X5 ML
OBAT-OBATAN	BETADINE FEMININE HYGIENE 60 ML
OBAT-OBATAN	BETADINE OBAT KUMUR 100 ML
OBAT-OBATAN	BETADINE OBAT KUMUR BTL 190 ML
OBAT-OBATAN	BETADINE OINTMENT 10GR
OBAT-OBATAN	BETADINE SOLUTION 15 ML
OBAT-OBATAN	BINTANG TOEDJOE MASUK ANGIN
OBAT-OBATAN	BODREX 2X10'S
OBAT-OBATAN	BODREX FLU BATUK DAN BERDAHAK 4'S
OBAT-OBATAN	BODREX FLU BATUK TABLET 4'S
OBAT-OBATAN	BODREX MIGRA TABLET 4'S
OBAT-OBATAN	BODREX XTRA 4'S
OBAT-OBATAN	BODREXIN 18 TABLET/PAK
OBAT-OBATAN	BODREXIN SYRUP SYRUP 60 ML
OBAT-OBATAN	CAP LANG BALSEM GOSOK TUBE 10GR
OBAT-OBATAN	CAP LANG FS M.KAYU PUTIH 210 ML
OBAT-OBATAN	CAP LANG K.PUTIH A.THERAPY 120ML
OBAT-OBATAN	CAP LANG K.PUTIH A.THERAPY 210ML
OBAT-OBATAN	CAP LANG K.PUTIH A.THERAPY 30ML
OBAT-OBATAN	CAP LANG K.PUTIH A.THERAPY 60ML
OBAT-OBATAN	CAP LANG M.KAYU PUTIH NO.1 120 ML
OBAT-OBATAN	CAP LANG M.KAYU PUTIH NO.2 60 ML
OBAT-OBATAN	CAP LANG MKP NO.3 BOTOL 30ML
OBAT-OBATAN	CAP LANG MKP NO.4 BOTOL 15ML
OBAT-OBATAN	CAPLANG MINYAK URUT GPU 60 ML
OBAT-OBATAN	CDR EFFERV 10TAB/TUBE
OBAT-OBATAN	CDR EFFERV 15TAB/TUBE
OBAT-OBATAN	CDR FORTOS 10 TABLET /TUBE
OBAT-OBATAN	CDR FRUITPUNCH 10TAB/TUBE
OBAT-OBATAN	CEREBROFOT GOLD STRAWBERRY 100 ML
OBAT-OBATAN	COUNTERPAIN CREAM 15 GR
OBAT-OBATAN	CURCUMA PLUS EMULSION BTL 200 ML
OBAT-OBATAN	CURCUMA PLUS SYRUP BTL 120 ML
OBAT-OBATAN	ENERVON ACTIVE 30'S
OBAT-OBATAN	ENERVON ACTIVE 4'S
OBAT-OBATAN	ENERVON C BOTOL 30 TABLET
OBAT-OBATAN	ENERVONCE 4'S
OBAT-OBATAN	ENTROSTOP HERBAL ANAK 6X10ML
OBAT-OBATAN	FATIGON 4 TAB
OBAT-OBATAN	FATIGON TABLET 4'S

Hak Cipta Dilindungi Undang-Undang

1. Dilarang mengutip sebagian atau seluruh karya tulis ini tanpa mencantumkan dan menyebutkan sumber:
 - a. Pengutipan hanya untuk kepentingan pendidikan, penelitian, penulisan karya ilmiah, penyusunan laporan, penulisan kritik atau tinjauan suatu masalah.
 - b. Pengutipan tidak merugikan kepentingan yang wajar UIN Suska Riau.
2. Dilarang mengumumkan dan memperbanyak sebagian atau seluruh karya tulis ini dalam bentuk apapun tanpa izin UIN Suska Riau.

Daftar Kategori (Tabel Lanjutan...)

Nama Kategori	Nama Produk
OBAT-OBATAN	FITKOM GUMMY
OBAT-OBATAN	FITKOM GUMMY FRUIT & VEGIE
OBAT-OBATAN	FRESHCARE M.ANGIN ROLL ON
OBAT-OBATAN	FRESHCARE MINY.ANGIN ROLLON 10ML
OBAT-OBATAN	FRESHCARE TEENS + TOPPER 10ML
OBAT-OBATAN	GELIGA BALSEM OTOT 20GR
OBAT-OBATAN	HANSAPLAS SILVERCARE JUMBO 24'S
OBAT-OBATAN	HANSAPLAST DISNEY FROZEN 7'S
OBAT-OBATAN	HANSAPLAST DISNEY PRINCESS 10'S
OBAT-OBATAN	HANSAPLAST ELASTIS 100'S
OBAT-OBATAN	HANSAPLAST KOYO HANGAT 10'S
OBAT-OBATAN	HANSAPLAST KOYO PANAS 10'S
OBAT-OBATAN	HEMAVITON ACTION 30'S
OBAT-OBATAN	HEMAVITON ACTION 5 TABLET
OBAT-OBATAN	HEMAVITON STAMINA PLUS 5'S
OBAT-OBATAN	HOT IN CREAM PUMP 120ML
OBAT-OBATAN	KONICARE MINYAK KAYU PUTIH 125ML
OBAT-OBATAN	KONICARE MINYAK KAYU PUTIH 60 ML
OBAT-OBATAN	KONICARE MINYAK KAYU PUTIH PLUS
OBAT-OBATAN	KONICARE MINYAK KAYU PUTIH PLUS
OBAT-OBATAN	KONICARE MINYAK TELON 125ML
OBAT-OBATAN	KONICARE MINYAK TELON PLUS 125ML
OBAT-OBATAN	KONICARE MINYAK TELON PLUS 60ML
OBAT-OBATAN	NEO RHEUMACYL 20'S
OBAT-OBATAN	NEO RHEUMACYL KOYO10'S
OBAT-OBATAN	NEO RHEUMACYL NEURO 10'S/PAK
OBAT-OBATAN	NEO RHEUMACYL ORALINU 5X15ML
OBAT-OBATAN	NEOENTEROSTOP 12TAB/STRIP(2STRIP)
OBAT-OBATAN	OSKADON SP TABLET 4'S
OBAT-OBATAN	OSKADON TABLET 4'S
OBAT-OBATAN	PARAMEX 4 TABLET / STRIP
OBAT-OBATAN	PARAMEX TABLET 5X4'S
OBAT-OBATAN	PROMAG 12 STRIP / BOX (3X4PAK)
OBAT-OBATAN	PROMAG 12 TABLET / STRIP
OBAT-OBATAN	PROMAG GAZERO 6X10ML
OBAT-OBATAN	REDOXON DOUBLE ACTION 2X10 TABLET
OBAT-OBATAN	SAFECARE EUCA K.PUTIH PLUS
OBAT-OBATAN	SAFECARE MINYAKANGIN
OBAT-OBATAN	SAFECARE ROLL ON OIL TELON 10ML
OBAT-OBATAN	SAFECARE ROLL ON OIL TELON 30ML
OBAT-OBATAN	SILADDEX ME 60 ML
OBAT-OBATAN	SM TOLAK ANGIN CAIR 12X15 ML

Hak Cipta Dilindungi Undang-Undang

1. Dilarang mengutip sebagian atau seluruh karya tulis ini tanpa mencantumkan dan menyebutkan sumber:
 - a. Pengutipan hanya untuk kepentingan pendidikan, penelitian, penulisan karya ilmiah, penyusunan laporan, penulisan kritik atau tinjauan suatu masalah.
 - b. Pengutipan tidak merugikan kepentingan yang wajar UIN Suska Riau.
2. Dilarang mengumumkan dan memperbanyak sebagian atau seluruh karya tulis ini dalam bentuk apapun tanpa izin UIN Suska Riau.

Daftar Kategori (Tabel Lanjutan...)

Nama Kategori	Nama Produk
OBAT-OBATAN	VIDORAN GUMMY XMART 20G
OBAT-OBATAN	VITACIMIN 50X2'S/BOX
OBAT-OBATAN	VITACIMIN BLUEBERRY 20'S
OBAT-OBATAN	VITACIMIN FRUITPUNCH 20'S
OBAT-OBATAN	VITACIMIN ORANGE 20'S

Hak Cipta Dilindungi Undang-Undang

1. Dilarang mengutip sebagian atau seluruh karya tulis ini tanpa mencantumkan dan menyebutkan sumber:
 - a. Pengutipan hanya untuk kepentingan pendidikan, penelitian, penulisan karya ilmiah, penyusunan laporan, penulisan kritik atau tinjauan suatu masalah.
 - b. Pengutipan tidak merugikan kepentingan yang wajar UIN Suska Riau.
2. Dilarang mengumumkan dan memperbanyak sebagian atau seluruh karya tulis ini dalam bentuk apapun tanpa izin UIN Suska Riau.



LAMPIRAN C DOKUMENTASI



© Hak cipta milik UIN Suska Riau

State Islamic University of Sultan Syarif Kasim Riau

Hak Cipta Dilindungi Undang-Undang

1. Dilarang mengutip sebagian atau seluruh karya tulis ini tanpa mencantumkan dan menyebutkan sumber:
 - a. Pengutipan hanya untuk kepentingan pendidikan, penelitian, penulisan karya ilmiah, penyusunan laporan, penulisan kritik atau tinjauan suatu masalah.
 - b. Pengutipan tidak merugikan kepentingan yang wajar UIN Suska Riau.
2. Dilarang mengumumkan dan memperbanyak sebagian atau seluruh karya tulis ini dalam bentuk apapun tanpa izin UIN Suska Riau.

Hak Cipta Dilindungi Undang-Undang

1. Dilarang mengutip sebagian atau seluruh karya tulis ini tanpa mencantumkan dan menyebutkan sumber:
 - a. Pengutipan hanya untuk kepentingan pendidikan, penelitian, penulisan karya ilmiah, penyusunan laporan, penulisan kritik atau tinjauan suatu masalah.
 - b. Pengutipan tidak merugikan kepentingan yang wajar UIN Suska Riau.
2. Dilarang mengumumkan dan memperbanyak sebagian atau seluruh karya tulis ini dalam bentuk apapun tanpa izin UIN Suska Riau.



KEMBALI

HAURA SWALAYAN

jl.manunggal panam
Telp: Fax:

No.: 270041/KSR/UTM/062228-06-22
Ksr: ADMIN
Pel: UMUM

TEH TARIK MAX TEA 25G	PCS	
4 x 2000=	8.000	
WHITE KOFFIE 20 G	PCS	
6 x 1500=	9.000	
Total	=	17.000
Tunai	=	20.000
Kembali	=	3.000

TERIMA KASIH ATAS
KUNJUNGANNYA. BARANG YANG SUDAH
DIBELI TIDAK DAPAT DITUKAR

HAURA SWALAYAN

jl.manunggal panam
Telp: Fax:

No.: 271462/KSR/UTM/072202-07-22
Ksr: KASIR
Pel: UMUM

WAIS POPULAIRE COKLAT	PCS	
1 x 5000=	5.000	
TANGO LONG CHEESE 145G BK	PCS	
1 x 8000=	8.000	
INACO 75 GR	PCS	
1 x 3000=	3.000	
FRENCH FRIES 27 GR	PCS	
1 x 4000=	4.000	
Total	=	20.000
Tunai	=	100.000
Kembali	=	80.000

TERIMA KASIH ATAS



DAFTAR RIWAYAT HIDUP



Penulis dilahirkan di Kabupaten Indragiri hilir tepatnya di kelurahan sungai beringin Kecamatan tembilahan pada hari kamis tanggal 16 Oktober 1997. Anak ketiga dari empat bersaudara pasangan dari Ifdiarman dan Yuldaleni.

Hp : +62822 8558 4169

Email : yufi.armanda@students.uin-suska.ac.id

Peneliti menyelesaikan pendidikan di Sekolah Dasar di SDN 032 tembilahan kota pada tahun 2009. Pada tahun itu juga peneliti melanjutkan Pendidikan di SMP Negeri 1 Tembilahan kota dan tamat pada tahun 2012 kemudian melanjutkan Sekolah Menengah Atas di SMK Negeri 2 Tembilahan kota pada tahun 2012 dan seslesai pada tahun 2015. Pada tahun 2015 peneliti melanjutkan pendidikan Strata Satu (S1) di perguruan tinggi negeri, tepatnya di Universitas Islam Negeri Sultan Syarif Qasim Riau di Fakultas Sains dan Teknologi pada Program Studi Sistem informasi dan menamatkan pendidikan pada tahun 2022. Selama menjadi mahasiswa, penulis pernah melaksanakan Kerja Praktek di CV.Karunia Illahi terindah yang bergerak di bidang transportasi umum. Penulis juga mengikuti pengabdian Kuliah Kerja Nyata (KKN) di desa Sungai Salak, kecamatan Tempuling, Kabupaten Indragiri Hilir.

Selama menjadi mahasiswa, penulis mengikuti berbagai kegiatan kampus dan pada penelitian akhir ini penulis mengambil judul tentang **”Penerapan Data Mining untuk Analisa Pola Belanja menggunakan Algoritma *FP-Growth*”**

Hak Cipta Dilindungi Undang-Undang

1. Dilarang mengutip sebagian atau seluruh karya tulis ini tanpa mencantumkan dan menyebutkan sumber:

- a. Pengutipan hanya untuk kepentingan pendidikan, penelitian, penulisan karya ilmiah, penyusunan laporan, penulisan kritik atau tinjauan suatu masalah.
- b. Pengutipan tidak merugikan kepentingan yang wajar UIN Suska Riau.

2. Dilarang mengumumkan dan memperbanyak sebagian atau seluruh karya tulis ini dalam bentuk apapun tanpa izin UIN Suska Riau.