

- Hak Cipta Dilindungi Undang-Undang**
1. Dilarang mengutip sebagian atau seluruh karya tulis ini tanpa mencantumkan dan menyebutkan sumber:
 - a. Pengutipan hanya untuk kepentingan pendidikan, penelitian, penulisan karya ilmiah, penyusunan laporan, penulisan kritik atau tinjauan suatu masalah.
 - b. Pengutipan tidak merugikan kepentingan yang wajar UIN Suska Riau.
 2. Dilarang mengumumkan dan memperbanyak sebagian atau seluruh karya tulis ini dalam bentuk apapun tanpa izin UIN Suska Riau.

TUGAS AKHIR

ANALISIS RASIO KEUANGAN UNTUK MENGUKUR KINERJA KEUANGAN PADA KOPERASI SEJAWAT KECAMATAN TEMBILAHAN

Diajukan Sebagai Salah Satu Syarat untuk Memperoleh Gelar Ahli Madya

Jurusan D3 Akuntansi



UIN SUSKA RIAU

Oleh :

REINALDHI HARAHAHAP
01970413189

PROGRAM STUDI D3 AKUNTANSI

FAKULTAS EKONOMI DAN ILMU SOSIAL

UNIVERSITAS ISLAM NEGERI SULTAN SYARIF KASIM

RIAU

2022



Hak Cipta Dilindungi Undang-Undang

1. Dilarang mengutip sebagian atau seluruh karya tulis ini tanpa mencantumkan dan menyebutkan sumber:
 - a. Pengutipan hanya untuk kepentingan pendidikan, penelitian, penulisan karya ilmiah, penyusunan laporan, penulisan kritik atau tinjauan suatu masalah.
 - b. Pengutipan tidak merugikan kepentingan yang wajar UIN Suska Riau.
2. Dilarang mengumumkan dan memperbanyak sebagian atau seluruh karya tulis ini dalam bentuk apapun tanpa izin UIN Suska Riau.

LEMBAR PERSETUJUAN TUGAS AKHIR

NAMA : REINALDHI HARAHAHAP
 NIM : 01970413189
 PROGRAM STUDI : DIPLOMA III AKUNTANSI
 FAKULTAS : EKONOMI DAN ILMU SOSIAL
 JUDUL : ANALISIS RASIO KEUANGAN UNTUK MENGUKUR
 KINERJA KEUANGAN PADA KOPERASI SEJAWAT
 KECAMATAN TAMBILAHAN

Pekanbaru, 19 Juli 2022

DISETUJUI OLEH:

PEMBIMBING

IDENTITI, SE, MAKAK, CA
NIP.19690623 200901 2 004

MENGETAHUI



Dr. Hj. Mahvarni, SE, MM
NIP.19700826 199903 2 001

KETUA PRODI

Dr. Hj. Hariza Hasvim, SE, M.Si
NIP.19760910 200901 2 003



Hak Cipta Dilindungi Undang-Undang

1. Dilarang mengutip sebagian atau seluruh karya tulis ini tanpa mencantumkan dan menyebutkan sumber:
 - a. Pengutipan hanya untuk kepentingan pendidikan, penelitian, penulisan karya ilmiah, penyusunan laporan, penulisan kritik atau tinjauan suatu masalah.
 - b. Pengutipan tidak merugikan kepentingan yang wajar UIN Suska Riau.
2. Dilarang mengumumkan dan memperbanyak sebagian atau seluruh karya tulis ini dalam bentuk apapun tanpa izin UIN Suska Riau.

LEMBAR PENGESAHAN TUGAS AKHIR

Nama : Reinaldhi Harahap
 NIM : 01970413189
 Jurusan : Diploma III Akuntansi
 Fakultas : Ekonomi Dan Ilmu Sosial
 Judul Tugas Akhir : Analisis Rasio Keuangan untuk Mengukur Kinerja Keuangan pada Koperasi Sejawat Tembilahan
 Tanggal Ujian : 28 Desember 2022

Tim Penguji

Ketua Penguji

Dr. Hj. Hariza Hasyim, SE, M.Si
 NIP. 19760910 200901 2 003

Sekretaris

Hijratul Aswad, SE, M.Ak
 NIP. 19860912 202012 1 006

Penguji I

Dr. Jasmina Syafe'i, SE, M. Ak, Ak.CA
 NIP. 19750307 200701 2 019

Penguji II

Dr. Dony Martias, SE, M.M
 NIP. 19760306 200710 1 004





Hak Cipta Dilindungi Undang-Undang

1. Dilarang mengutip sebagian atau seluruh karya tulis ini tanpa mencantumkan dan menyebutkan sumber:
 - a. Pengutipan hanya untuk kepentingan pendidikan, penelitian, penulisan karya ilmiah, penyusunan laporan, penulisan kritik atau tinjauan suatu masalah.
 - b. Pengutipan tidak merugikan kepentingan yang wajar UIN Suska Riau.
2. Dilarang mengumumkan dan memperbanyak sebagian atau seluruh karya tulis ini dalam bentuk apapun tanpa izin UIN Suska Riau.

Lampiran Surat :
 Nomor : Nomor 25/2021
 Tanggal : 10 September 2021

SURAT PERNYATAAN

Saya yang bertandatangan di bawah ini:

Nama : Reinaldhi Harahap
 NIM : 019 7041 3189
 Tempat/Tgl. Lahir : Tembilahan / 11 November 1996
 Fakultas/Pascasarjana : Ekonomi dan Ilmu Sosial
 Prodi : DIII Akuntansi
 Judul Disertasi/Thesis/Skripsi/Karya Ilmiah lainnya* :
 Analisis Rasio Keuangan untuk Mengukur Kinerja Keuangan pada
 Koperni Sejawat Tembilahan

Menyatakan dengan sebenar-benarnya bahwa :

1. Penulisan Disertasi/Thesis/Skripsi/Karya Ilmiah lainnya* dengan judul sebagaimana tersebut di atas adalah hasil pemikiran dan penelitian saya sendiri.
2. Semua kutipan pada karya tulis saya ini sudah disebutkan sumbernya.
3. Oleh karena itu Disertasi/Thesis/Skripsi/Karya Ilmiah lainnya* saya ini, saya nyatakan bebas dari plagiat.
4. Apa bila dikemudian hari terbukti terdapat plagiat dalam penulisan Disertasi/Thesis/Skripsi/(Karya Ilmiah lainnya)* saya tersebut, maka saya bersedia menerima sanksi sesuai peraturan perundang-undangan.

Demikianlah Surat Pernyataan ini saya buat dengan penuh kesadaran dan tanpa paksaan dari pihak manapun juga.

Pekanbaru,
 Yang membuat pernyataan



NIM: 019 7041 3189

* pilih salah satu sesuai jenis karya tulis



Hak Cipta Dilindungi Undang-Undang

1. Dilarang mengutip sebagian atau seluruh karya tulis ini tanpa mencantumkan dan menyebutkan sumber:
 - a. Pengutipan hanya untuk kepentingan pendidikan, penelitian, penulisan karya ilmiah, penyusunan laporan, penulisan kritik atau tinjauan suatu masalah.
 - b. Pengutipan tidak merugikan kepentingan yang wajar UIN Suska Riau.
2. Dilarang mengumumkan dan memperbanyak sebagian atau seluruh karya tulis ini dalam bentuk apapun tanpa izin UIN Suska Riau.

ABSTRAK

ANALISIS RASIO KEUANGAN UNTUK MENGUKUR KINERJA KEUANGAN PADA KOPERASI SEJAWAT

OLEH :

REINALDHI HARAHAP

NIM. 01970413189

Tujuan dari penelitian ini adalah untuk mengetahui Analisis Rasio Keuangan Untuk Mengukur Kinerja Keuangan Pada Kantor Koperasi Sejawat Tembilahan. Jenis penelitian adalah kuantitatif. Metode pengumpulan data menggunakan wawancara dan dokumentasi. Berdasarkan analisis dan pembahasan dari kinerja keuangan di Koperasi Sejawat Tembilahan, maka dapat disimpulkan bahwa analisis rasio yang dilakukan pada tahun 2019-2021 berdasar standar yang ditetapkan pemerintah menunjukkan tingkat likuiditas yang over likuid karena analisis yang dilakukan selama tiga tahun berturut-turut menunjukkan angka yang berada diatas standar yang ditetapkan pemerintah. Rasio Solvabilitas menunjukkan kriteria yang sangat baik, hal ini menunjukkan total aktiva dan modal sendiri yang dimiliki koperasi mampu memberikan konstiribusi besar terhadap total hutang koperasi. Sedangkan dari dua rasio rentabilitas, return on asset menunjukkan presentase yang masuk dalam kriteria cukup baik, hal ini menunjukkan bahwa koperasi sudah cukup baik mengelola aktivananya secara produktif. Untuk Return on Equity menunjukkan presentase angka yang masih berada dibawah standar yang ditetapkan pemerintah dan menunjukkan kondisi yang kurang baik., dengan kata lain pihak koperasi masih kurang baik dalam menghasilkan sisa hasil usaha koperasi yang diperoleh dari modal yang dimilikinya. Kesimpulan penelitian menunjukkan bahwa kinerja keuangan Koperasi Sejawat Tembilahan menurut standar yang telah ditetapkan dalam kondisi cukup baik, saran yang diberikan untuk koperasi sebaiknya melakukan pembenahan terhadap aktiva agar dapat memberikan kontribusi yang lebih baik lagi dalam menghasilkan sisa hasil usaha koperasi. Selain itu, koperasi diharapkan untuk meningkatkan modal sendiri yang dimiliki koperasi dengan cara menambah nasabah atau anggota yang masuk.

Kata kunci : Liabilitas, Solvabilitas, Rentabilitas



Hak Cipta Dilindungi Undang-Undang

1. Dilarang mengutip sebagian atau seluruh karya tulis ini tanpa mencantumkan dan menyebutkan sumber:
 - a. Pengutipan hanya untuk kepentingan pendidikan, penelitian, penulisan karya ilmiah, penyusunan laporan, penulisan kritik atau tinjauan suatu masalah.
 - b. Pengutipan tidak merugikan kepentingan yang wajar UIN Suska Riau.
2. Dilarang mengumumkan dan memperbanyak sebagian atau seluruh karya tulis ini dalam bentuk apapun tanpa izin UIN Suska Riau.

KATA PENGANTAR



Alhamdulillah puji syukur kita ucapkan atas kehadiran Allah SWT yang telah memberikan rahmat dan hidayahnya kepada penulis. Dan *Shalawat* beriring salam kepada Nabi Besar Muhammad SAW, sehingga penulis dapat menyelesaikan skripsi dengan judul “Analisis Rasio Keuangan untuk Mengukur Kinerja Keuangan pada Koperasi Sejawat Tembilahan”. Penyusunan Tugas Akhir ini dimaksudkan untuk memenuhi sebagian persyaratan akademis dalam menyelesaikan gelar Ahli Madya (A.Md) pada Fakultas Ekonomi dan Ilmu Sosial Universitas Islam Negeri Sultan Syarif Kasim Riau.

Tugas Akhir ini penulis persembahkan khusus kepada Ayahanda **EDWARD HARAHAHAP** dan Ibunda **BILHOIROT**. yang telah banyak memberikan dukungan, perhatian, kasih sayang dan doa untuk kelancaran dan kesuksesan anaknya khususnya selama proses pembuatan Tugas Akhir ini.

Selama penulisan Tugas Akhir ini tentunya tidak terlepas dari bantuan berbagai pihak, untuk itu penulis ingin menyampaikan rasa hormat dan terima kasih kepada:

1. Bapak Prof. Dr. Khairunnas Rajab, M.Ag selaku Rektor Universitas Islam Negeri Sultan Syarif Kasim Riau.
2. Ibu Dr. Hj. Mahyarni, S.E, MM selaku Dekan Fakultas Ekonomi dan Ilmu Sosial, beserta pembantu Dekan I, II, dan III.



Hak Cipta Dilindungi Undang-Undang

1. Dilarang mengutip sebagian atau seluruh karya tulis ini tanpa mencantumkan dan menyebutkan sumber:
 - a. Pengutipan hanya untuk kepentingan pendidikan, penelitian, penulisan karya ilmiah, penyusunan laporan, penulisan kritik atau tinjauan suatu masalah.
 - b. Pengutipan tidak merugikan kepentingan yang wajar UIN Suska Riau.
2. Dilarang mengumumkan dan memperbanyak sebagian atau seluruh karya tulis ini dalam bentuk apapun tanpa izin UIN Suska Riau.

© Hak cipta milik UIN Suska Riau

State Islamic University of Sultan Syarif Kasim Riau

3. Ibu Dr. Hariza Hasyim, SE, M.Si selaku Ketua Jurusan Program Studi Diploma III Akuntansi Fakultas Ekonomi dan Ilmu Sosial.
4. Ibu Febri Rahmi, SE, M.Sc, Ak, CA selaku Sekretaris Jurusan Program Studi Diploma III Akuntansi Fakultas Ekonomi dan Ilmu Sosial.
5. Ibu Identiti, SE. M.Ak.Ak, CA. selaku Dosen Pembimbing yang dengan sabar dan ikhlas membantu serta mengarahkan saya dalam menyusun Tugas Akhir ini sehingga dapat terselesaikan dengan tepat waktu.
6. Ibu Nelsi Arisandy, SE. M.Ak.Ak, CA. selaku Pembimbing Akademis.
7. Seluruh Bapak dan Ibu dosen Fakultas Ekonomi dan Ilmu Sosial Universitas Islam Negeri Sultan Syarif Kasim Riau yang telah membagi Ilmu dan pengetahuan yang bermanfaat kepada penulis.
8. Seluruh Staf dan Karyawan Fakultas Ekonomi dan Ilmu Sosial Univeritas Islam Negeri Sultan syarif Kasim Riau.
9. Bapak Drs. Syamsir, M.Si selaku ketua Koperasi Sejawat beserta seluruh staf yang telah membantu dan memberikan data informasi untuk keperluan penyelesaian Tugas Akhir dengan baik.
10. Mama, Ayah, Kak Ratih, dan Bg Budi yang selalu memberikan do'a, semangat dan dukungan kepada penulis.
11. Sahabat-sahabat terbaikku Tongkronan Babungolan ID yang memberikan semangat, dukungan, dan selalu mengisi waktu luang dalam menyelesaikan Tugas Akhir ini.
12. Buat teman-teman DIII Akuntansi seperjuangan yang selalu mengingatkan dan memberikan semangat kepada penulis dalam

**Hak Cipta Dilindungi Undang-Undang**

1. Dilarang mengutip sebagian atau seluruh karya tulis ini tanpa mencantumkan dan menyebutkan sumber:
 - a. Pengutipan hanya untuk kepentingan pendidikan, penelitian, penulisan karya ilmiah, penyusunan laporan, penulisan kritik atau tinjauan suatu masalah.
 - b. Pengutipan tidak merugikan kepentingan yang wajar UIN Suska Riau.
2. Dilarang mengumumkan dan memperbanyak sebagian atau seluruh karya tulis ini dalam bentuk apapun tanpa izin UIN Suska Riau.

menyusun Tugas akhir ini, terimakasih atas kebersamaannya selama perkuliahan ini.

13. Semua pihak yang telah memberikan dukungan dalam menyelesaikan Tugas Akhir ini. Semoga semua bantuan, dukungan doa yang telah diberikan menjadi amal baik serta mendapat ridho dan balasan dari Allah SWT.

Semoga Allah SWT memberikan Rahmat-Nya atas semua bantuan yang telah diberikan selama penyusunan Tugas Akhir ini. Semoga Tugas Akhir ini bermanfaat bagi penulis dan pembaca.

Pekanbaru, November 2022
Penulis

REINALDHI HARAHP
NIM. 01970413189

UIN SUSKA RIAU



DAFTAR ISI

ABSRTAK	i
KATA PENGANTAR	ii
DAFTAR ISI	v
DAFTAR TABEL	viii
DAFTAR GAMBAR	ix
BAB I PENDAHULUAN	1
1.1. Latar Belakang Masalah	1
1.2. Perumusan Masalah	6
1.3. Metode Penelitian	6
1.3.1. Metode Pengumpulan Data	6
1.3.2. Metode Analisis	7
1.4. Manfaat Penelitian	7
1.5. Metode Penelitian	8
1.6. Sistematika Penulisan	8
BAB II GAMBARAN UMUM PERUSAHAAN	10
2.1. Profil Koperasi Sejawat	10
2.2. Visi dan Misi	11
2.3. Sertifikat yang Diperoleh	11
2.4. Perkembangan Jumlah Amggota	12
2.5. Kondisi Keuangan	12
2.6. Struktur Organisasi	13
BAB III TINJAUAN TEORI DAN PRAKTEK	15
3. Tinjauan Teori	15

Hak Cipta Dilindungi Undang-Undang

1. Dilarang mengutip sebagian atau seluruh karya tulis ini tanpa mencantumkan dan menyebutkan sumber:
 a. Pengutipan hanya untuk kepentingan pendidikan, penelitian, penulisan karya ilmiah, penyusunan laporan, penulisan kritik atau tinjauan suatu masalah.
 b. Pengutipan tidak merugikan kepentingan yang wajar UIN Suska Riau.

2. Dilarang mengumumkan dan memperbanyak sebagian atau seluruh karya tulis ini dalam bentuk apapun tanpa izin UIN Suska Riau.



Hak Cipta Dilindungi Undang-Undang

1. Dilarang mengutip sebagian atau seluruh karya tulis ini tanpa mencantumkan dan menyebutkan sumber:
 - a. Pengutipan hanya untuk kepentingan pendidikan, penelitian, penulisan karya ilmiah, penyusunan laporan, penulisan kritik atau tinjauan suatu masalah.
 - b. Pengutipan tidak merugikan kepentingan yang wajar UIN Suska Riau.
2. Dilarang mengumumkan dan memperbanyak sebagian atau seluruh karya tulis ini dalam bentuk apapun tanpa izin UIN Suska Riau.

3.1. Koperasi.....	15
3.1.1. Pengertian Koperasi.....	15
3.1.2. Tujuan Koperasi.....	15
3.1.3. Fungsi dan Peran Koperasi.....	16
3.1.4. Prinsip Koperasi.....	18
3.1.5. Karakteristik Koperasi.....	19
3.1.6. Jenis Koperasi.....	20
3.1.7. Permodalan Koperasi.....	21
3.2. Laporan Keuangan Koperasi.....	23
3.2.1. Pengertian Laporan Keuangan Koperasi.....	23
3.2.2. Karakteristik Laporan Keuangan Koperasi.....	24
3.2.3. Tujuan dan Kegunaan Laporan Keuangan Koperasi.....	26
3.2.4. Unsur Laporan Keuangan Koperasi.....	27
3.3. Kinerja Keuangan.....	31
3.3.1. Pengertian Kinerja.....	31
3.3.2. Tujuan Penelitian Kinerja.....	32
3.3.3. Manfaat Penelitian Kinerja.....	32
3.3.4. Analisis Kinerja.....	33
3.4. Alat Ukur Kinerja Keuangan.....	33
3.4.1. Pengertian Rasio.....	33
3.4.2. Penggolonga Angka Rasio.....	34
3.4.3. Pengklasifikasian Rasio.....	35
3.4.4. Analisis Kinerja Keuangan Koperasi.....	36
3.5. Tinjauan Praktik.....	44
3.5.1. Analisis Data dan Pembahasan.....	44

Hak Cipta Dilindungi Undang-Undang

1. Dilarang mengutip sebagian atau seluruh karya tulis ini tanpa mencantumkan dan menyebutkan sumber:
 - a. Pengutipan hanya untuk kepentingan pendidikan, penelitian, penulisan karya ilmiah, penyusunan laporan, penulisan kritik atau tinjauan suatu masalah.
 - b. Pengutipan tidak merugikan kepentingan yang wajar UIN Suska Riau.
2. Dilarang mengumumkan dan memperbanyak sebagian atau seluruh karya tulis ini dalam bentuk apapun tanpa izin UIN Suska Riau.

BAB IV PENUTUP	51
4.1. Kesimpulan.....	51
4.2. Saran.....	52
DAFTAR PUSTAKA	
LAMPIRAN	

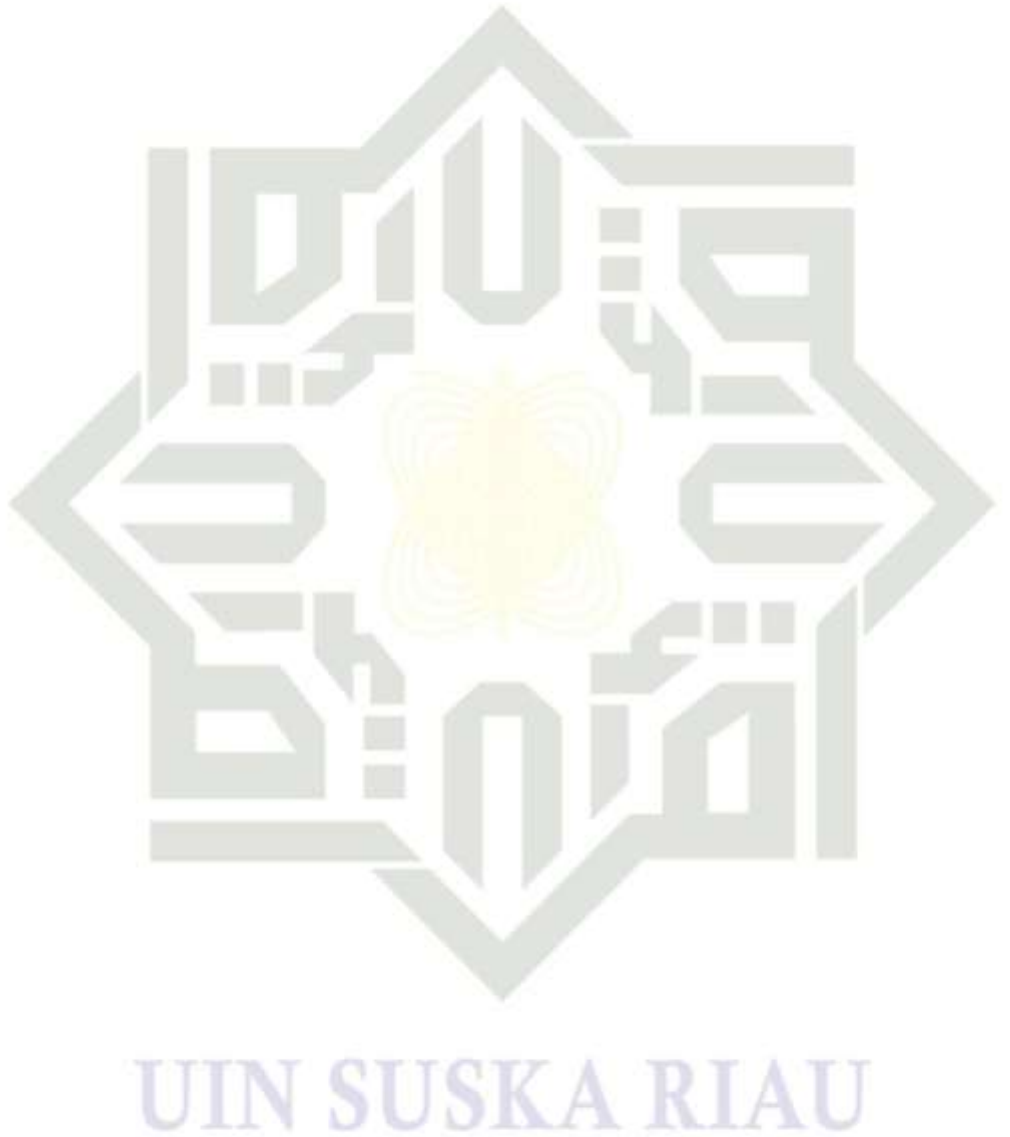



DAFTAR TABEL

Tabel 1.1. Perbandingan Total Aktiva, Modal Sendiri, dan Sisa Hasil Usaha Koperasi.....	5
Tabel 2.1. Perkembangan Anggota dan Rasio Keanggotaan laki-laki dan Perempuan.....	12
Tabel 2.2. Kondisi Keuangan Koperasi Sejawat Tahun 2019-2020.....	13
Tabel 2.3. Kondisi Keuangan Koperasi Sejawat Tahun 2020-2021.....	13
Tabel 3.1. Pedoman Penilaian Likuiditas.....	43
Tabel 3.2. Pedoman Penilaian Solvabilitas.....	44
Tabel 3.3. Pedoman Penilaian Rentabilitas.....	44
Tabel 3.4. Hasil Perhitungan <i>Current Ratio</i>	46
Tabel 3.5. Hasil Perhitungan Total Hutang Terhadap Total Aktiva.....	48
Tabel 3.6. Hasil Perhitungan Total Hutang Terhadap Modal Sendiri.....	49
Tabel 3.7. Hasil Perhitungan <i>Return On Asset</i>	51
Tabel 3.8 Hasil Perhitungan <i>Return On Equity</i>	52

Hak Cipta Dilindungi Undang-Undang

1. Dilarang mengutip sebagian atau seluruh karya tulis ini tanpa mencantumkan dan menyebutkan sumber:
 - a. Pengutipan hanya untuk kepentingan pendidikan, penelitian, penulisan karya ilmiah, penyusunan laporan, penulisan kritik atau tinjauan suatu masalah.
 - b. Pengutipan tidak merugikan kepentingan yang wajar UIN Suska Riau.
2. Dilarang mengumumkan dan memperbanyak sebagian atau seluruh karya tulis ini dalam bentuk apapun tanpa izin UIN Suska Riau.



Hak Cipta Dilindungi Undang-Undang

1. Dilarang mengutip sebagian atau seluruh karya tulis ini tanpa mencantumkan dan menyebutkan sumber:
 - a. Pengutipan hanya untuk kepentingan pendidikan, penelitian, penulisan karya ilmiah, penyusunan laporan, penulisan kritik atau tinjauan suatu masalah.
 - b. Pengutipan tidak merugikan kepentingan yang wajar UIN Suska Riau.
2. Dilarang mengumumkan dan memperbanyak sebagian atau seluruh karya tulis ini dalam bentuk apapun tanpa izin UIN Suska Riau.

DAFTAR GAMBAR

Gambar 2.1. Struktur Organisasi 13

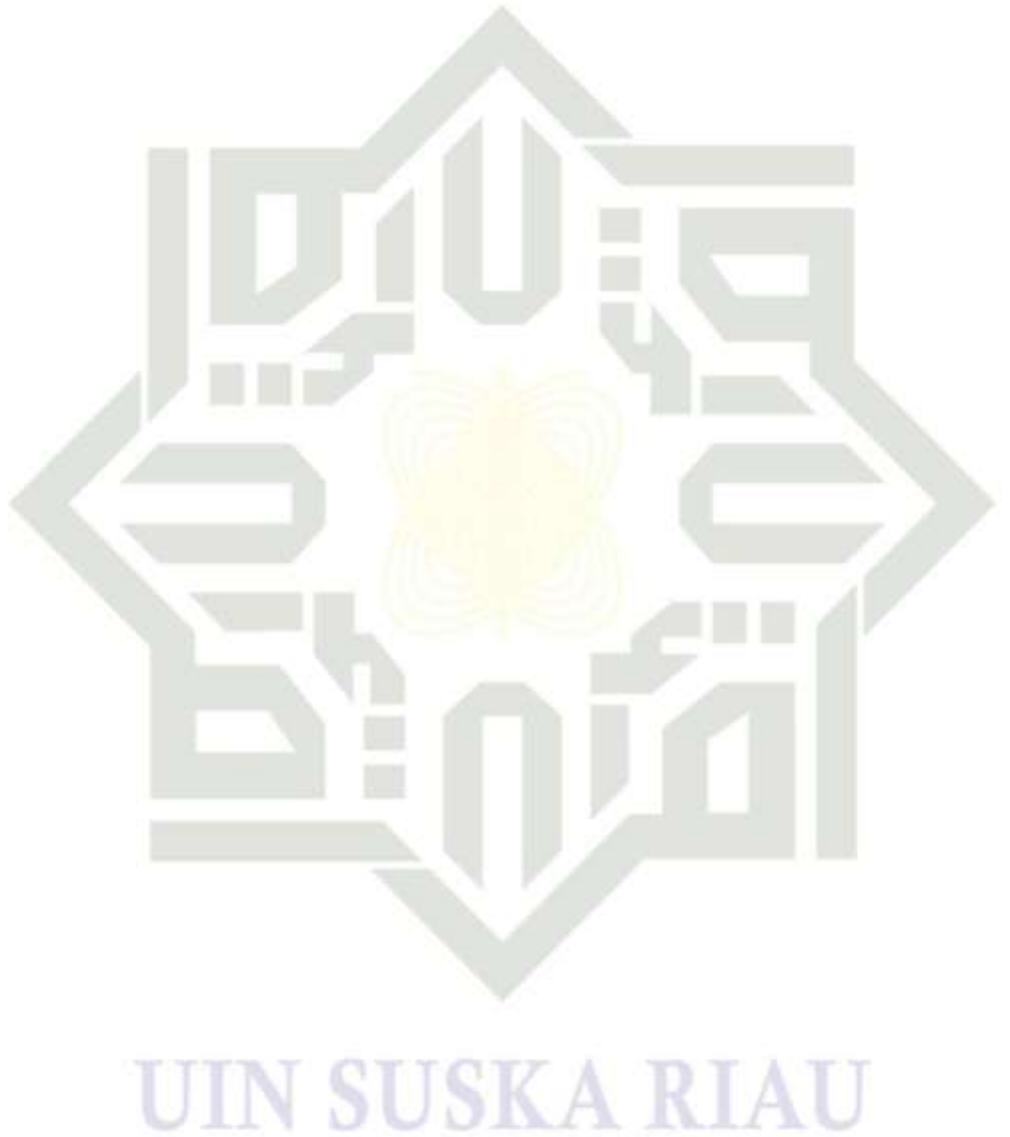

**Hak Cipta Dilindungi Undang-Undang**

1. Dilarang mengutip sebagian atau seluruh karya tulis ini tanpa mencantumkan dan menyebutkan sumber:
 - a. Pengutipan hanya untuk kepentingan pendidikan, penelitian, penulisan karya ilmiah, penyusunan laporan, penulisan kritik atau tinjauan suatu masalah.
 - b. Pengutipan tidak merugikan kepentingan yang wajar UIN Suska Riau.
2. Dilarang mengumumkan dan memperbanyak sebagian atau seluruh karya tulis ini dalam bentuk apapun tanpa izin UIN Suska Riau.

BAB I**PENDAHULUAN****1.1 Latar Belakang Masalah**

Perkembangan di era globalisasi perekonomian suatu negara berperan penting sebagai aspek kehidupan. Setiap perusahaan yang ingin bertahan dan berkembang harus mampu mengontrol jalannya operasi perusahaan tersebut. Oleh karena itu dibutuhkan badan usaha yang berperan untuk mewujudkan masyarakat yang maju, adil dan makmur yang mengutamakan kesejahteraan bersama, dan bentuk usaha yang sesuai dengan hal itu adalah koperasi.

Sebagai badan usaha, koperasi harus dikelola dengan baik sebagaimana layaknya bentuk badan usaha yang lain. Koperasi sebagai salah satu pilar penyangga perekonomian nasional memiliki ketentuan ketetapan pokok tersendiri dalam menjalankan fungsi sosial dan ekonominya yaitu UUD 45 pasal 33 ayat 1 yang berbunyi “perekonomian disusun sebagai usaha bersama berdasarkan azas kekeluargaan”. Koperasi sebagai organisasi ekonomi, harus mengikuti hukum ekonomi yang rasional dan norma kebiasaan yang lazim berlaku didalam dunia usaha. Dengan cara ini kepentingan anggota maupun pihak ketiga dapat dipenuhi. Hal tersebut diatur dalam Undang Undang no.25 tahun 1992.



Hak Cipta Dilindungi Undang-Undang

1. Dilarang mengutip sebagian atau seluruh karya tulis ini tanpa mencantumkan dan menyebutkan sumber:

- a. Pengutipan hanya untuk kepentingan pendidikan, penelitian, penulisan karya ilmiah, penyusunan laporan, penulisan kritik atau tinjauan suatu masalah.
- b. Pengutipan tidak merugikan kepentingan yang wajar UIN Suska Riau.

2. Dilarang mengumumkan dan memperbanyak sebagian atau seluruh karya tulis ini dalam bentuk apapun tanpa izin UIN Suska Riau.

Di era yang sangat berkembang pesat ini banyak koperasi simpan pinjam, kredit barang dan lembaga keuangan lainnya bersaing agar tidak jatuh pailit. Banyak diantara usaha koperasi yang tidak mampu meneruskan usahanya yang disebabkan oleh kurang baiknya menganalisis dan tidak memiliki kemampuan untuk mengembangkan usahanya dengan baik. Selain itu akhir-akhir ini maraknya investasi bodong yang mengatasnamakan bentuk usaha koperasi, tentu hal ini menurunkan kepercayaan masyarakat terhadap koperasi sehingga akan mempersulit daya saing koperasi dengan bentuk badan usaha lainnya.

Menurut pasal 3 UU No.25 tahun 1992, koperasi bertujuan mensejahterakan anggota pada khususnya dan masyarakat pada umumnya serta ikut membangun tatanan perekonomian nasional dalam rangka mewujudkan masyarakat yang maju, adil dan makmur berlandaskan Pancasila dan UUD 1945 (UU No 25 Tahun 1992 Ps.3). Adapun ayat mengenai perintah berlaku adil dan berbuat baik kepada kerabat, salah satunya dengan saling menolong, An-Nahl ayat 90 yang berbunyi :

﴿إِنَّ اللَّهَ يَأْمُرُ بِالْعَدْلِ وَالْإِحْسَانِ وَإِيتَايَ ذِي الْقُرْبَىٰ وَيَنْهَىٰ عَنِ الْفَحْشَاءِ وَالْمُنْكَرِ وَالْبَغْيِ يَعِظُكُمْ لَعَلَّكُمْ تَذَكَّرُونَ ٩٠﴾

Artinya: “Sesungguhnya Allah menyuruh kamu berlaku adil dan berbuat kebijakan, memberi kepada kamu kerabat, dan Allah melarang dari perbuatan keji, kemungkaran dan permusuhan. Dia memberi pengajaran kepadamu agar kamu dapat mengambil pelajaran.” (Q.S. Al-Nahl/



16:90).

Ayat ini menunjukkan bahwa Allah SWT memerintahkan umat manusia untuk berlaku adil yang mana makna ini sama dengan tujuan koperasi. Hal ini juga berarti bahwa koperasi diharapkan dapat tumbuh menjadi lembaga ekonomi yang kuat dan menjadi wadah utama untuk pembinaan kemampuan usaha golongan ekonomi lemah. Pengembangan usaha koperasi diarahkan agar koperasi mampu mengembangkan prakarsa dan swakarsa.

Tantangan besar yang akan dihadapi koperasi dalam mencapai tujuannya sebagai dasar kekuatan dan ketahanan perekonomian nasional mengharuskan koperasi untuk mampu menilai dan memiliki kinerja keuangan yang baik. Penilaian terhadap kinerja keuangan koperasi tersebut diukur sebagai dasar pengambilan keputusan baik dari pihak internal maupun pihak eksternal koperasi. Pemakai internal koperasi diantaranya pihak manajemen yang bertanggungjawab dalam pengelolaan keuangan koperasi dan anggota koperasi. Pemakai eksternal diantaranya masyarakat, dengan adanya penilaian kinerja keuangan ini nantinya dapat membantu masyarakat dalam menilai koperasi yang baik untuk dapat dijadikan sebagai tempat menginvestasikan dana mereka.

Pemakai data akuntansi baik pihak internal maupun pihak eksternal, dalam tujuannya menggunakan laporan keuangan untuk menentukan keputusan tentunya yang dilakukan terlebih dahulu adalah mengetahui kondisi atau kinerja keuangan. Kinerja keuangan adalah suatu analisis yang dilakukan untuk melihat sejauh mana suatu perusahaan telah melaksanakan dengan menggunakan aturan-aturan

- Hak Cipta Dilindungi Undang-Undang**
1. Dilarang mengutip sebagian atau seluruh karya tulis ini tanpa mencantumkan dan menyebutkan sumber:
 - a. Pengutipan hanya untuk kepentingan pendidikan, penelitian, penulisan karya ilmiah, penyusunan laporan, penulisan kritik atau tinjauan suatu masalah.
 - b. Pengutipan tidak merugikan kepentingan yang wajar UIN Suska Riau.
 2. Dilarang mengumumkan dan memperbanyak sebagian atau seluruh karya tulis ini dalam bentuk apapun tanpa izin UIN Suska Riau.

**Hak Cipta Dilindungi Undang-Undang**

1. Dilarang mengutip sebagian atau seluruh karya tulis ini tanpa mencantumkan dan menyebutkan sumber:

- a. Pengutipan hanya untuk kepentingan pendidikan, penelitian, penulisan karya ilmiah, penyusunan laporan, penulisan kritik atau tinjauan suatu masalah.
- b. Pengutipan tidak merugikan kepentingan yang wajar UIN Suska Riau.

2. Dilarang mengumumkan dan memperbanyak sebagian atau seluruh karya tulis ini dalam bentuk apapun tanpa izin UIN Suska Riau.

pelaksanaan keuangan secara baik dan benar. Kinerja keuangan perusahaan yang baik adalah pelaksanaan aturan-aturan yang berlaku sudah dilakukan secara baik dan benar (Fahmi, 2018). Penilaian kinerja keuangan merupakan salah satu cara yang dapat dilakukan oleh pihak manajemen agar memenuhi kewajibannya terhadap setiap anggota koperasi sesuai dengan tujuan koperasi pada umumnya.

Kinerja keuangan yaitu hasil atau prestasi yang telah dicapai oleh manajemen perusahaan dalam menjalankan fungsinya mengelola aset perusahaan secara efektif selama periode tertentu (Rudianto, 2013). Cara yang dapat dilakukan untuk mengetahui baik buruknya kinerja keuangan pada suatu koperasi dapat dilakukan dengan cara mengukur atau menganalisis hubungan dari berbagai pos dalam suatu laporan keuangan. Pengukuran tersebut dapat dilakukan dengan melakukan analisis terhadap laporan keuangan koperasi.

Analisis laporan keuangan merupakan alat analisis laporan keuangan perusahaan yang bersifat menyeluruh, dapat digunakan untuk mendeteksi/mendiagnosis tingkat kesehatan perusahaan, melalui analisis kondisi arus kas atau kinerja organisasi perusahaan baik yang bersifat persial maupun kinerja organisasi secara keseluruhan (Harmono, 2014). Ada beberapa teknik yang biasanya digunakan dalam melakukan suatu analisis, dimana salah satunya adalah analisis rasio.

. Analisis rasio merupakan salah satu dari teknik analisis yang dapat memberikan petunjuk yang menggambarkan kondisi koperasi terutama dalam bidang finansialnya. Analisis rasio dapat menjelaskan hubungan antara variabel-variabel yang bersangkutan dan dipakai sebagai dasar untuk menilai kondisi tertentu. Analisis rasio keuangan merupakan metode analisis yang sering dipakai



Hak Cipta Dilindungi Undang-Undang

1. Dilarang mengutip sebagian atau seluruh karya tulis ini tanpa mencantumkan dan menyebutkan sumber.

a. Pengutipan hanya untuk kepentingan pendidikan, penelitian, penulisan karya ilmiah, penyusunan laporan, penulisan kritik atau tinjauan suatu masalah.

b. Pengutipan tidak merugikan kepentingan yang wajar UIN Suska Riau.

2. Dilarang mengumumkan dan memperbanyak sebagian atau seluruh karya tulis ini dalam bentuk apapun tanpa izin UIN Suska Riau.

karena merupakan metode yang paling cepat untuk mengetahui kinerja keuangan koperasi. Analisis rasio keuangan dalam kegiatannya meliputi pengevaluasian aspek-aspek keuangan antara lain adalah tingkat likuiditas, solvabilitas dan rentabilitas. Dengan mengetahui hasil yang tentunya juga dilakukan suatu analisa, maka koperasi akan mengetahui kinerjanya berdasarkan indikator atau penyebab terjadinya masalah yang ada.

Koperasi sejawat Tembilahan adalah satu lembaga keuangan bukan bank yang bergerak dalam bidang penyimpanan dana (tabungan) dan penyaluran dana (pinjaman) yang diharapkan dapat digunakan sebagai pemenuhan modal yang berada di daerah Tembilahan.

Sebagai pelaku ekonomi, badan usaha harus mampu memperoleh hasil usaha atau laba dari kegiatan usahanya dengan sebaik mungkin. Sebuah badan usaha atau koperasi dikatakan sehat jika perkembangan hasil usahanya semakin meningkat. Berikut adalah data perbandingan antara total aktiva, modal sendiri dan sisa hasil usaha pada Koperasi Sejawat Tembilahan dari tahun 2019-2021.

Tabel 1.1 Perbandingan Total Aktiva, Modal Sendiri dan Sisa Hasil Usaha Koperasi Sejawat

No	Keterangan	2019(Rp)	2020(Rp)	Penurunan (%)	2020(Rp)	2021(Rp)	Penurunan (%)
1	Asset	10.217.852.759	9.230.168.893	9.66%	9.230.168.893	8.544.032.484	6.33%
2	Modal Sendiri	8.472.637.145	7.744.171.930	8.59%	7.744.171.930	6.883.063.184	11.1%
3	Sisa Hasil Usaha	811.470.721	449.879.132	44.5%	449.879.132	333.460.788	25.8%

(Sumber : Kantor Koperasi Sejawat, data diolah, 2022)



Hak Cipta Dilindungi Undang-Undang

1. Dilarang mengutip sebagian atau seluruh karya tulis ini tanpa mencantumkan dan menyebutkan sumber:
 - a. Pengutipan hanya untuk kepentingan pendidikan, penelitian, penulisan karya ilmiah, penyusunan laporan, penulisan kritik atau tinjauan suatu masalah.
 - b. Pengutipan tidak merugikan kepentingan yang wajar UIN Suska Riau.
2. Dilarang mempublikasikan dan memperbanyak sebagian atau seluruh karya tulis ini dalam bentuk apapun tanpa izin UIN Suska Riau.

Berdasarkan tabel 1.1 dapat diketahui bahwa sisa hasil usaha pada Koperasi Sejawat selalu mengalami penurunan dari tahun ketahun. Menurut Peraturan Menteri Koperasi dan UKM RI tahun 2006 secara umum kondisi terbaik untuk sebuah koperasi akan lebih baik apabila mampu menghasilkan

sisa hasil usaha yang sesuai dengan asset dan modal sendiri, maksudnya apabila modal sendiri yang dikeluarkan besar maka sisa hasil usaha yang diperoleh juga harus besar.

Mengingat pentingnya pembahasan mengenai analisis rasio untuk mengetahui kinerja keuangan koperasi, maka dalam penyusunan tugas akhir ini saya tertarik memilih judul **“ANALISIS RASIO KEUANGAN UNTUK MENGUKUR KINERJA KEUANGAN PADA KOPERASI SEJAWAT TEMBILAHAN”**

1.2. Perumusan Masalah

Perumusan masalah yang berdasarkan latar belakang yang dijelaskan diatas adalah sebagai berikut:

1. Bagaimana Tingkat Rasio Likuditas pada Koperasi Sejawat?
2. Bagaimana Tingkat Rasio Solvabilitas pada Koperasi Sejawat?
3. Bagaimana Tingkat Rasio Rentabilitas pada Koperasi Sejawat?

1.3 Tujuan Penelitian

Tujuan yang ingin dicapai dalam penelitian ini adalah sebagai berikut:

1. Untuk Mengetahui Tingkat Rasio Likuditas pada Koperasi Sejawat.
2. Untuk Mengetahui Tingkat Rasio Solvabilitas pada Koperasi Sejawat.
3. Untuk Mengetahui Tingkat Rasio Rentabilitas pada Koperasi Sejawat.



Hak Cipta Dilindungi Undang-Undang

1. Dilarang mengutip sebagian atau seluruh karya tulis ini tanpa mencantumkan dan menyebutkan sumber:
 - a. Pengutipan hanya untuk kepentingan pendidikan, penelitian, penulisan karya ilmiah, penyusunan laporan, penulisan kritik atau tinjauan suatu masalah.
 - b. Pengutipan tidak merugikan kepentingan yang wajar UIN Suska Riau.
2. Dilarang mengumumkan dan memperbanyak sebagian atau seluruh karya tulis ini dalam bentuk apapun tanpa izin UIN Suska Riau.

1.4. Manfaat Penelitian

Hasil dari penelitian yang akan dilakukan ini dapat diharapkan dapat memberikan manfaat, yaitu:

1. Manfaat Teoritis

Penelitian ini diharapkan dapat digunakan sebagai salah satu referensi dalam masalah yang berhubungan dengan analisis rasio keuangan pada Koperasi Sejawat.

2. Manfaat Praktis

a. Bagi Penulis

Dapat menjadikan sumber informasi dan pengetahuan baru tentang analisis rasio keuangan pada Koperasi Sejawat

b. Bagi Jurusan Akuntansi

Memperoleh tambahan informasi dan referensi bagi mahasiswa khususnya yang akan menyusun laporan tugas akhir yang kaitannya dengan penulisan tugas akhir ini.

c. Bagi Instansi Mitra

Sebagai sarana evaluasi bagi pengurus maupun anggota untuk mengetahui keadaan keuangan Koperasi Sejawat berdasarkan ukuran yang umum dipakai serta ukuran standar yang diberikan oleh Kementerian Koperasi dan UKM RI Tahun 2006. Selain itu juga berguna bagi perbaikan penyusunan rencana atau kebijakan yang dilakukan di waktu yang akan datang.



Hak Cipta Dilindungi Undang-Undang

1. Dilarang mengutip sebagian atau seluruh karya tulis ini tanpa mencantumkan dan menyebutkan sumber:
 - a. Pengutipan hanya untuk kepentingan pendidikan, penelitian, penulisan karya ilmiah, penyusunan laporan, penulisan kritik atau tinjauan suatu masalah.
 - b. Pengutipan tidak merugikan kepentingan yang wajar UIN Suska Riau.
2. Dilarang mengumumkan dan memperbanyak sebagian atau seluruh karya tulis ini dalam bentuk apapun tanpa izin UIN Suska Riau.

1.5. Metode Penelitian

1.5.1. Metode Pengumpulan Data

Metode pengumpulan data merupakan langkah yang paling strategis dalam penelitian, karena tujuan utama dari penelitian adalah mendapatkan data (Sugiyono, 2013). Metode Pengumpulan Data yang digunakan oleh penulis dalam penelitian ini adalah dokumentasi, dan wawancara. Dalam pelaksanaannya metode ini digunakan untuk mengambil dokumen - dokumen yang dibutuhkan dalam penelitian khususnya berupa Laporan Keuangan yaitu Neraca dan Perhitungan Sisa Hasil Usaha Koperasi Sejava tahun 2019-2021 yang berhubungan dengan Analisis Keuangan.

1.5.2. Metode Analisis

data kuantitatif merupakan metode penelitian yang berlandaskan positivistic (data konkrit), data penelitian berupa angka-angka yang akan diukur menggunakan statistik sebagai alat uji penghitungan, berkaitan dengan masalah yang diteliti untuk menghasilkan suatu kesimpulan (Sugiyono, 2018). Metode analisis yang digunakan adalah metode analisis kuantitatif yaitu mengumpulkan, mengolah, dan menginterpretasikan data yang diperoleh sehingga dapat memperoleh gambaran yang jelas mengenai keadaan yang diteliti berdasarkan angka-angka.

1.6. Sistematika Penulisan

BAB I : PENDAHULUAN

Bab ini berisi latar belakang masalah, rumusan masalah, tujuan dan manfaat penelitian, metode penelitian serta

Hak Cipta Dilindungi Undang-Undang

1. Dilarang mengutip sebagian atau seluruh karya tulis ini tanpa mencantumkan dan menyebutkan sumber:
 - a. Pengutipan hanya untuk kepentingan pendidikan, penelitian, penulisan karya ilmiah, penyusunan laporan, penulisan kritik atau tinjauan suatu masalah.
 - b. Pengutipan tidak merugikan kepentingan yang wajar UIN Suska Riau.
2. Dilarang mengumumkan dan memperbanyak sebagian atau seluruh karya tulis ini dalam bentuk apapun tanpa izin UIN Suska Riau.

sistematika penulisan

BAB II : GAMBARAN UMUM PERUSAHAAN

Bab ini menjelaskan tentang sejarah singkat perusahaan, visi dan misi, struktur organisasi perusahaan.

BAB III : TINJAUAN TEORI DAN PRAKTEK

Bab ini menjelaskan tentang tinjauan teori yaitu kinerja keuangan, alat ukur kinerja keuangan, dan pedoman penilaian.

BAB IV : PENUTUP

Bab ini merupakan bab yang terakhir yang terdiri dari kesimpulan dan saran.



Hak Cipta Dilindungi Undang-Undang

1. Dilarang mengutip sebagian atau seluruh karya tulis ini tanpa mencantumkan dan menyebutkan sumber:

- a. Pengutipan hanya untuk kepentingan pendidikan, penelitian, penulisan karya ilmiah, penyusunan laporan, penulisan kritik atau tinjauan suatu masalah.
- b. Pengutipan tidak merugikan kepentingan yang wajar UIN Suska Riau.

2. Dilarang mengumumkan dan memperbanyak sebagian atau seluruh karya tulis ini dalam bentuk apapun tanpa izin UIN Suska Riau.

BAB II

GAMBARAN UMUM PERUSAHAAN

2.1 Profil Koperasi Sejawat

Pada tanggal 8 juni 1970 telah didirikan koperasi di tembilahan oleh beberapa orang pegawai kantor departemen sekarang menjadi dinas yakni dinas koperasi, dinas pertanian, dinas perkebunan, dinas perikanan, agrarian (Badan Pertanian Nasional), pengadilan dan pengesahan No Badan Hukum tanggal 8 Juli No. BH 468/BH XXIII 1970 dengan susunan pengurus pertama:

1. B.E.D. Siregar, SH (Pengadilan Negeri).
2. Thamrin Mansyur Bsc (Departemen Koperasi).
3. Gafoer Sdari (Dinas Perikanan).
4. H.E Simantupang (Dari Agraria).
5. A.Samat Mas (Dinas Perindustrian).

Kemudian rapat tanggal 04 juni 1988 diadakan perubahan anggaran dasar dengan No: 468a/BH XXIII, 13-12-1988, kemudian pada tahun 2007 mengadakan perubahan anggaran dasar dengan akta notaris No..., dan perubahan anggaran dasar (AD : No.43/PAD/DISKOP/IV.I/3:/VII/2007, tanggal 30 Juli 2007.

Melalui informasi Drs. Syamsir, M. Si sebagai ketua koperasi sejawat Tembilahan, pada awalnya koperasi sejawat tembilahan adalah sebuah KPRI Tembilahan. KPRI adalah koperasi yang didirikan oleh pegawai negeri sipil serta dikelola untuk kepentingan pegawai negeri sipil. Lalu pada tahun 2007 diputuskan perubahan nama menjadi Koperasi Sejawat Tembilahan. usaha yang dikelola



Hak Cipta Dilindungi Undang-Undang

1. Dilarang mengutip sebagian atau seluruh karya tulis ini tanpa mencantumkan dan menyebutkan sumber:
 - a. Pengutipan hanya untuk kepentingan pendidikan, penelitian, penulisan karya ilmiah, penyusunan laporan, penulisan kritik atau tinjauan suatu masalah.
 - b. Pengutipan tidak merugikan kepentingan yang wajar UIN Suska Riau.
2. Dilarang mengumumkan dan memperbanyak sebagian atau seluruh karya tulis ini dalam bentuk apapun tanpa izin UIN Suska Riau.

sampai sekarang baru unit simpan pinjam. Koperasi sejawat terus berkembang baik dari jumlah anggota, simpanan, aset, omzet dan sisa hasil usaha. Sekarang koperasi telah punya NPMP dan membayar pajak setiap tahun. Untuk meningkatkan pelayanan kepada anggota koperasi sejawat telah punya kantor sendiri yang di bangun mulai November 2016.

2.2. Visi dan Misi

Visi yang terdapat di Koperasi Sejawat yaitu terwujudnya pelayanan usaha keuangan yang dikelola secara professional berdasarkan pada nilai-nilai dan prinsip-prinsip koperasi, dan jadi koperasi unggul di kabupaten Indragiri Hilir.

Adapun misi yang terdapat di Koperasi Sejawat yaitu:

1. Mengembangkan sikap saling menolong diantara para anggota, calon anggota dan masyarakat pada umumnya.
2. Memberikan pelayanan simpan pinjam secara professional berdasarkan prinsip-prinsip dan manajemen koperasi guna meningkatkan kesejahteraan anggota pada khususnya dan masyarakat pada umumnya.
3. Memperkokoh struktur organisasi kelembagaan koperasi baik intern maupun ekstern.
4. Meningkatkan kualitas Sumber Daya Manusia (SDM) Koperasi melalui Sosialisasi/Penyuluhan, Pendidikan dan pelatihan.
5. Menjalani kerja sama dalam Gerakan Koperasi secara horizontal maupun Vertikal dengan Lembaga-lembaga mitra, baik pemerintah maupun non pemerintah.



Hak Cipta Dilindungi Undang-Undang

1. Dilarang mengutip sebagian atau seluruh karya tulis ini tanpa mencantumkan dan menyebutkan sumber:
 - a. Pengutipan hanya untuk kepentingan pendidikan, penelitian, penulisan karya ilmiah, penyusunan laporan, penulisan kritik atau tinjauan suatu masalah.
 - b. Pengutipan tidak merugikan kepentingan yang wajar UIN Suska Riau.
2. Dilarang mengumumkan dan memperbanyak sebagian atau seluruh karya tulis ini dalam bentuk apapun tanpa izin UIN Suska Riau.

2.3. Penghargaan yang Diperoleh

Adapun penghargaan yang pernah diperoleh yaitu:

1. Terbaik Pertama Koperasi Beprestasi di Kabupaten Kab. Indragiri Hilir tahun 2015
2. Terbaik Pertama Koperasi Berprestasi di Kab. Indragiri Hilir tahun 2017

2.4. Perkembangan Jumlah Anggota

Adapun perkembangan jumlah anggota dari tahun 2012 hingga 2021 dapat dilihat pada tabel di bawah ini:

Tabel 2.1. Perkembangan Anggota dan Rasio Keanggotaan Laki-laki & Perempuan

No	Tahun	Jumlah Anggota	Uraian	
			Laki-laki	Perempuan
1	2014	486	282	204
2	2015	504	293	221
3	2016	485	267	218
4	2017	468	252	216
5	2018	388	207	181
6	2019	283	165	118
7	2020	254	150	104
8	2021	235	131	104

(Sumber: Koperasi Sejawat, 2021)

2.5. Kondisi Keuangan

Adapun kondisi keuangan Koperasi Sejawat pada tahun 2020 dibawah ini:

Tabel 2.2. Kondisi Keuangan Koperasi Sejawat Tahun 2019-2020

No	Uraian	Tahun 2019	Tahun 2020	%
1.	Jumlah Simpanan :			
	a. Simpanan Pokok	141.500.000,-	127.000.000,-	

- Hak Cipta Dilindungi Undang-Undang**
1. Dilarang mengutip sebagian atau seluruh karya tulis ini tanpa mencantumkan dan menyebutkan sumber:
 - a. Pengutipan hanya untuk kepentingan pendidikan, penelitian, penulisan karya ilmiah, penyusunan laporan, penulisan kritik atau tinjauan suatu masalah.
 - b. Pengutipan tidak merugikan kepentingan yang wajar UIN Suska Riau.
 2. Dilarang mengumumkan dan memperbanyak sebagian atau seluruh karya tulis ini dalam bentuk apapun tanpa izin UIN Suska Riau.

© Hak cipta milik UIN Suska Riau	b. Simpanan Wajib	2.510.340.000,-	2.353.758.200,-	
	c. Simpanan Wajib Khusus	3.230.310.500,-	7.744.171.930,-	
2.	Kekayaan Bersih	8.472.637.145,-	7.744.171.930,-	
3.	a. Jumlah Simpanan	5.882.150.500,-	338.171.930,-	
	b. Donasi/Hadiah	424.150.500,-	424.095.000,-	
	c. Cadangan	1.303.578.646,-	1.384.725.656,-	
	d. SHU tahun	811.470.721,-	449.879.132,-	
4.	Simpanan Berjangka	710.398.851,-	435.994.777,-	
5.	Asset koperasi	10.217.852.759,-	9.230.168.893,-	
6.	Jasa pinjaman	1.227.340.310,-	803.453.803,-	
7.	Pinjaman yang di berikan	3.614.574.628,-	2.205.639.959,-	
8.	Sisa Piutang	8.150.024.494,-	7.033.639.959,-	
9.	Kewajiban Lancar	1.776.484.933,-	1.485.996.963,-	

(Sumber : Koperasi Sejawat, 2021)

Tabel. 2.3. Kondisi Keuangan Koperasi Sejawat Tahun 2020-2021

No.	Uraian	Tahun 2020	Tahun 2021	%
1.	Jumlah Simpanan :			
	a. Simpanan Pokok	127.000.000,-	113.500.000,-	
	b. Simpanan Wajib	2.353.758.200,-	2.187.758.033,-	
	c. Simpanan Wajib Khusus	2.937.142.500,-	2.330.516.812,-	
2.	Kekayaan Bersih	7.744.171.930	6.883.063.184,-	
3.	a. Jumlah Simpanan	338.171.930,-	4.631.764.848,-	
	b. Donasi/Hadiah	424.095.000,-	426.095.000,-	
	c. Cadangan	1.384.725.656,-	26.676.856,-	
	d. SHU tahun	449.879.132,-	333.460.788,-	
4.	Simpanan Berjangka	435.994.777,-	554.993.206,-	
5.	Asset koperasi	9.230.168.893,-	8.544.032.484,-	
6.	Jasa pinjaman	803.453.803,-	652.030.418,-	
7.	Pinjaman yang di berikan	2.205.639.959,-	1.722.140.371,-	



Hak Cipta Dilindungi Undang-Undang

1. Dilarang mengutip sebagian atau seluruh karya tulis ini tanpa mencantumkan dan menyebutkan sumber:
 - a. Pengutipan hanya untuk kepentingan pendidikan, penelitian, penulisan karya ilmiah, penyusunan laporan, penulisan kritik atau tinjauan suatu masalah.
 - b. Pengutipan tidak merugikan kepentingan yang wajar UIN Suska Riau.
2. Dilarang mengumumkan dan memperbanyak sebagian atau seluruh karya tulis ini dalam bentuk apapun tanpa izin UIN Suska Riau.

8.	Sisa Piutang	7.033.639.959,-	6.396.265.499,-	
9.	Kewajiban Lancar	1.485.996.963,-	1.660.969.300,-	

(Sumber : Koperasi Sejawat, 2021)

2.6. Struktur Organisasi

Berikut dibawah ini adalah gambar struktur organisasi Koperasi Sejawat:

**Gambar 2.1.
Struktur Organisasi**

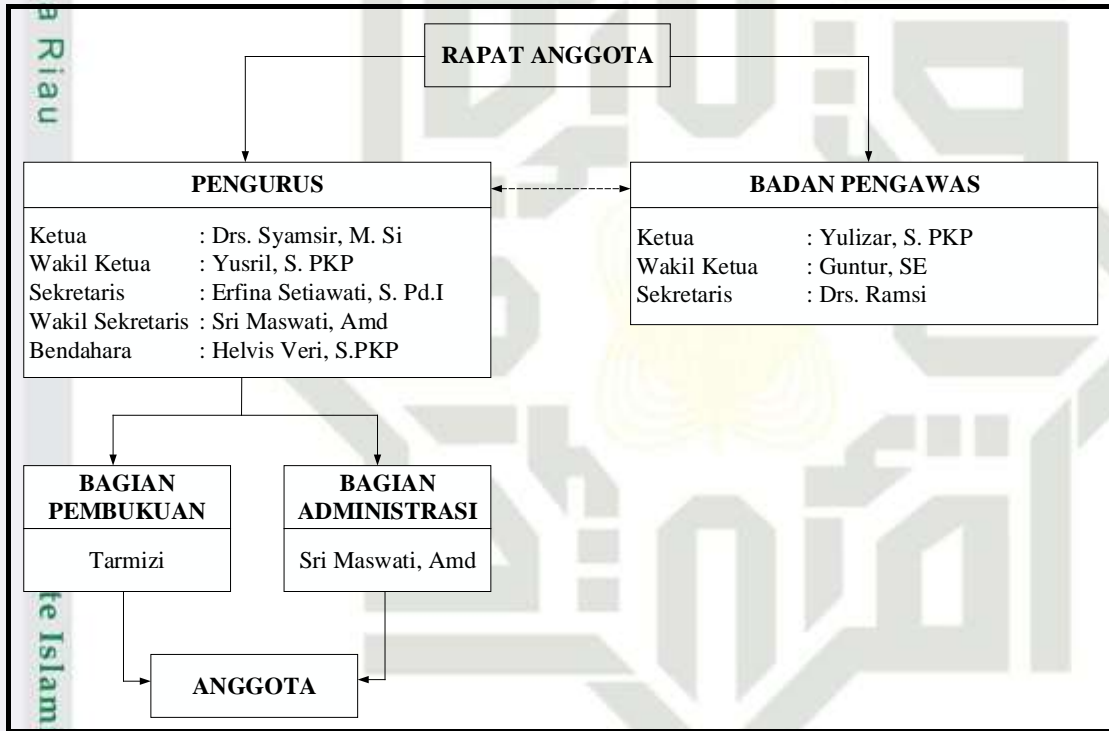

Sumber: Koperasi Sejawat, 2021



Hak Cipta Dilindungi Undang-Undang

1. Dilarang mengutip sebagian atau seluruh karya tulis ini tanpa mencantumkan dan menyebutkan sumber:
 - a. Pengutipan hanya untuk kepentingan pendidikan, penelitian, penulisan karya ilmiah, penyusunan laporan, penulisan kritik atau tinjauan suatu masalah.
 - b. Pengutipan tidak merugikan kepentingan yang wajar UIN Suska Riau.
2. Dilarang mengumumkan dan memperbanyak sebagian atau seluruh karya tulis ini dalam bentuk apapun tanpa izin UIN Suska Riau.

BAB IV

PENUTUP

4.1 Kesimpulan

Berdasarkan hasil penelitian mengenai analisis rasio keuangan untuk menilai kinerja keuangan pada Koperasi Sejawat tahun 2019-2021 dapat diambil kesimpulan sebagai berikut :

1. Kinerja keuangan pada kantor Koperasi Sejawat berdasarkan tingkat likuiditas yang didapat selama tiga tahun menunjukkan bahwa koperasi dalam kondisi *over liquid*, hal ini dikarenakan adanya kelebihan aktiva yang dimiliki koperasi.
2. Kinerja keuangan pada kantor Koperasi Sejawat berdasarkan tingkat solvabilitas menunjukkan bahwa koperasi solvabel. Hasil analisis pada rasio hutang terhadap total menunjukkan bahwa keduanya termasuk dalam kriteria sangat baik. Hal ini menunjukkan bahwa koperasi dapat menjamin hutang/kewajiban finansialnya.
3. Kinerja keuangan pada kantor Koperasi Sejawat berdasarkan tingkat rentabilitas yang didapat selama tiga tahun terakhir dari tingkat *Return on Asset* termasuk dalam kriteria yang cukup baik. Dari tingkat *Return on Equity* termasuk dalam kriteria yang kurang baik. Hal ini menunjukkan bahwa koperasi kurang baik dalam menghasilkan sisa hasil usahanya yang diperoleh dari asset koperasi.



Hak Cipta Dilindungi Undang-Undang

1. Dilarang mengutip sebagian atau seluruh karya tulis ini tanpa mencantumkan dan menyebutkan sumber:
 - a. Pengutipan hanya untuk kepentingan pendidikan, penelitian, penulisan karya ilmiah, penyusunan laporan, penulisan kritik atau tinjauan suatu masalah.
 - b. Pengutipan tidak merugikan kepentingan yang wajar UIN Suska Riau.
2. Dilarang mengumumkan dan memperbanyak sebagian atau seluruh karya tulis ini dalam bentuk apapun tanpa izin UIN Suska Riau.

4.2. Saran

Berdasarkan Hasil penelitian yang telah dilakukan, maka saran yang dapat diberikan adalah sebagai berikut :

1. Koperasi Sejawat Tembilahan sebaiknya melakukan pembenahan yang signifikan pada pengguna aktiva secara produktif agar bisa memberikan kontribusi yang lebih besar dalam peningkatan sisa hasil usaha koperasi.
2. Koperasi Sejawat Tembilahan sebaiknya mampu memanfaatkan aktiva yang dimilikinya untuk kegiatan usaha yang lainnya agar dapat menghasilkan sisa hasil usaha yang maksimal, agar tidak terjadi terlalu banyak aktiva yang menganggur atau tidak terpakai.
3. Koperasi Sejawat Tembilahan sebaiknya senantiasa melakukan analisis rasio keuangan secara periodik, hal ini dilakukan agar koperasi dapat mengetahui sejauh mana kinerja keuangan yang telah dilakukan dan untuk pertimbangan manajemen serta sebagai bahan evaluasi dalam pengambilan keputusan yang akan diambil pada tahun-tahun yang akan datang.



DAFTAR PUSTAKA

Al Quran dan Terjemahannya

Arief, Subyantoro, Aryono dan Tacobus, Sudaryoto. 2015. *Manajemen Koperasi*. Yogyakarta: Penerbit Gosyen Publishing

Fahmi, Irham. 2017. *Analisis Laporan Keuangan*. Bandung: Alfabeta

Fahmi. Irham. 2018. *Analisis Kinerja Keuangan: Panduan bagi Akademisi, Manajer, dan Investor dan Menganalisis Bisnis dari Aspek Keuangan*. Alfabeta.

Hamzah, Ardi., dan Sutarto. 2014. *Konsep dan Aplikasi Penyusunan Laporan Keuangan Koperasi* (Berdasarkan Standar Akuntansi Keuangan Entitas Tanpa Akuntabilitas Publik dan Peraturan Menteri Negara Koperasi dan Usaha Kecil dan Menengah Republik Indonesia Nomor 04/Per/M.KUKM/VII/2012). Surabaya: CV PUSTAKA.

Hanafi, Mamduh. M., Halim, Abdul. 2016. *Analisis Laporan Keuangan*. Edisi ke5. Yogyakarta: UPP STIM YKPN.

Hammono. 2014. *Manajemen Keuangan Berbasis balanced scored*. Jakarta: PT Bumi Aksara.

Hery. 2017. *Analisis Laporan Keuangan (Intergrated and Comprehensive edition)*. Jakarta : Grasindo.

Kasmir. 2013. *Bank dan Lembaga Keuangan Lainnya*. Jakarta: PT Raja Grafindo Persada

Kasmir, 2014. *Analisis Laporan Keuangan*, cetakan ke-7. Jakarta: PT RajaGrafindo Persada.

Kasmir. 2017. *Analisis Laporan Keuangan*. Jakarta: PT Rajagrafindo Persada

Kasmir. 2018. *Analisis Laporan Keuangan*. Depok: PT Raja Grafindo Persada.

Hak Cipta Dilindungi Undang-Undang

1. Dilarang mengutip sebagian atau seluruh karya tulis ini tanpa mencantumkan dan menyebutkan sumber:

a. Pengutipan hanya untuk kepentingan pendidikan, penelitian, penulisan karya ilmiah, penyusunan laporan, penulisan kritik atau tinjauan suatu masalah.

b. Pengutipan tidak merugikan kepentingan yang wajar UIN Suska Riau.

2. Dilarang meminumkan dan memperbanyak sebagian atau seluruh karya tulis ini dalam bentuk apapun tanpa izin UIN Suska Riau.



Hak Cipta Dilindungi Undang-Undang

1. Dilarang mengutip sebagian atau seluruh karya tulis ini tanpa mencantumkan dan menyebutkan sumber:
 - a. Pengutipan hanya untuk kepentingan pendidikan, penelitian, penulisan karya ilmiah, penyusunan laporan, penulisan kritik atau tinjauan suatu masalah.
 - b. Pengutipan tidak merugikan kepentingan yang wajar UIN Suska Riau.
2. Dilarang mengumumkan dan memperbanyak sebagian atau seluruh karya tulis ini dalam bentuk apapun tanpa izin UIN Suska Riau.

Peraturan Menteri Negara Koperasi dan Usaha Kecil dan Menengah Republik Indonesia. Nomor: 06/PER/M.KUKM/V/2006. Tentang Pedoman Penilaian Koperasi.

Reyrisond Baswir. (2013). Koperasi Indonesia, Edisi Kedua. Yogyakarta: Graha Ilmu.

Rudianto. 2013. *Akuntansi Manajemen*. Penerbit Airlangga.

Sugiyono. 2015. *Metode Penelitian Kombinasi (Mix Methods)*. Bandung: Alfabeta.

Sugiyono. (2018). *Metode Penelitian Kuantitatif*. Bandung: Alfabeta.

Undang-Undang RI No. 25 tahun 1992 tentang Perkoperasian. 1992. Departemen Koperasi. Jakarta.

Purwaji, Agus. 2016. Wibowo dan H Murtanto. *Pengantan Akuntansi*. Edisi Kedua. Salemba Empat.

Hak Cipta Dilindungi Undang-Undang

1. Dilarang mengutip sebagian atau seluruh karya tulis ini tanpa mencantumkan dan menyebutkan sumber:
 - a. Pengutipan hanya untuk kepentingan pendidikan, penelitian, penulisan karya ilmiah, penyusunan laporan, penulisan kritik atau tinjauan suatu masalah.
 - b. Pengutipan tidak merugikan kepentingan yang wajar UIN Suska Riau.
2. Dilarang mengumumkan dan memperbanyak sebagian atau seluruh karya tulis ini dalam bentuk apapun tanpa izin UIN Suska Riau.

LAMPIRAN



Lampiran 1 PERMEN Koperasi dan UKM RI No 06/Per/M.KUKM/V/2006

Lampiran 2 : Peraturan Menteri Negara Koperasi dan Usaha Kecil dan Menengah Republik Indonesia 06/Per/M.KUKM/V/2006
 Nomor :
 Tanggal : 1 Mei 2006
 Tentang : Pedoman Penilaian Koperasi Berprestasi/Koperasi Award

KRITERIA/KERTAS KERJA PENILAIAN KOPERASI BERPRESTASI/KOPERASI AWARD

No	ASPEK DAN FAKTOR	KETENTUAN	CARA PERHITUNGAN DAN NILAI	NILAI			KETERANGAN
				REALI-SASI	BO-BOT	SKOR (TT)	
1	ASPEK ORGANISASI						
	1.1 Pelunasan Simpanan Pokok (SP) Anggota	Berdasarkan prosentase pelunasan simpanan pokok anggota yg diterima kop.	Jumlah SP yang telah dibayar dibandingkan dengan jumlah SP yang seharusnya dilunasi pada tahun ybs. Jml. SP yang dibayar -----x 100% Jml SP yang seharusnya lunas Prosentase yang dicapai: a 100%, nilai =100 b 80% s/d <100%, nilai = 75 c 60% s/d < 80%, nilai = 50 d 40% s/d < 60%, nilai = 25 e <40%, nilai = 0		3		
	1.2 Pelunasan Simpanan Wajib (SW) Anggota	Berdasarkan prosentase simpanan wajib anggota yang diterima koperasi sesuai AD/ART kop ybs.	Jumlah SW yang telah dibayar dibandingkan dengan jumlah SW yang seharusnya dilunasi pada tahun ybs. Jml. SW yang telah dibayar -----x 100% Jml SW yang seharusnya lunas Nilai a 100%, nilai =100 b 80% s/d < 100% = nilai 75 c 60% s/d < 80%, nilai = 50 d 40% s/d < 60%, nilai = 25 e <40%, nilai = 0		3		
	1.3 Penyelenggaran RAT	RAT dilaksanakan tepat waktu sesuai peraturan	1) Bagi Koperasi Primer, RAT dilaksanakan pada bulan : a. Januari s/d Maret, nilai = 100 b. April, nilai = 75 c. Mei, nilai =50 d. Juni, nilai =25 e. Diatas Juni, nilai = 0 2) Bagi Koperasi Sekunder, RAT		3		Kepmen Meneg. Kop & PKM No. 191/Kep/Mene g/ III/2000 tentang Pedoman Kelembagaan

- Hak Cipta Dilindungi Undang-Undang**
1. Dilarang mengutip sebagian atau seluruh karya tulis ini tanpa mencantumkan dan menyebutkan sumber:
 - a. Pengutipan hanya untuk kepentingan pendidikan, penelitian, penulisan karya ilmiah, penyusunan laporan, penulisan kritik atau tinjauan suatu masalah.
 - b. Pengutipan tidak merugikan kepentingan yang wajar UIN Suska Riau.
 2. Dilarang mengumumkan dan memperbanyak sebagian atau seluruh karya tulis ini dalam bentuk apapun tanpa izin UIN Suska Riau.



Hak Cipta Dilindungi Undang-Undang

1. Dilarang mengutip sebagian atau seluruh karya tulis ini tanpa mencantumkan dan menyebutkan sumber:
 - a. Pengutipan hanya untuk kepentingan pendidikan, penelitian, penulisan karya ilmiah, penyusunan laporan, penulisan kritik atau tinjauan suatu masalah.
 - b. Pengutipan tidak merugikan kepentingan yang wajar UIN Suska Riau.
2. Dilarang mengumumkan dan memperbanyak sebagian atau seluruh karya tulis ini dalam bentuk apapun tanpa izin UIN Suska Riau.

			<p>dilaksanakan pada bulan :</p> <ol style="list-style-type: none"> a. Januari s/d Juni, nilai = 100 b. Juli, nilai = 75 c. Agustus, nilai = 50 d. September, nilai = 25 e. Diatas September, nilai = 0 			dan Usaha Koperasi
1.4 Rasio Kehadiran Anggota dalam RAT	Syarat qourum RAT sesuai dengan AD/ART koperasi yang bersangkutan	jumlah kehadiran anggota dalam RAT:	<ol style="list-style-type: none"> a. Memenuhi qourum, nilai=100 b. Memenuhi qourum setelah ada penundaan, nilai = 75 c. Memenuhi qourum setelah ada penundaan kedua, nilai = 50 d. Tidak memenuhi qourum, tetapi melaksanakan RAT, nilai = 25 e. Tidak memenuhi qourum dan tidak melaksanakan RAT, nilai = 0 	3		
1.5 Rencana Kegiatan (RK) dan Rencana Anggaran Pendapatan dan belanja Koperasi (RAPB)	RK dan RAPB dalam tahun berjalan disyahkan RA dan dilaksanakan	<ol style="list-style-type: none"> a. RK dan RAPB disyahkan RA dan dilaksanakan seluruhnya, nilai = 100 b. RK dan RAPB disahkan RA dan dilaksanakan sebagian , nilai =75 c. RK dan RAPB disahkan RA tetapi tidak dilaksanakan, nilai = 50 d. RK dan RAPB blm/tdk disahkan, nilai = 25 e. RK dan RAPB blm/tdk disahkan oleh RA dan tidak dilaksanakan, nilai = 0 	3			
1.6 Rasio Peningkatan Jumlah Anggota	Didasarkan kepada adanya pertumbuhan / peningkatan jumlah anggota setiap tahunnya. Jumlah anggota yang dihitung adalah anggota yang telah memenuhi syarat dan terdaftar dalam buku	<p>Rasio peningkatan jumlah Anggota (Y-X)</p> $\frac{X}{Y-X} \times 100\%$ <ol style="list-style-type: none"> a. Meningkat > 10%, nilai =100 b. Meningkat 5% sld < 10%, nilai = 75 c. Meningkat sld <5%, nilai = 50 d. Tidak ada peningkatan (tetap) atau jika terjadi penurunan jumlah anggota karena sesuatu alasan dan memenuhi ketentuan AD dan ART Kop. Nilai = 25 e. Terjadi penurunan jumlah anggota akibat pemberhentian anggota yang tdk memenuhi ketentuan AD dan ART Kop. Nilai = 0 	3		X= juml. Anggota pada thn sblmnya. Y= jml. Anggota pada thn ini.	





Hak Cipta Dilindungi Undang-Undang

1. Dilarang mengutip sebagian atau seluruh karya tulis ini tanpa mencantumkan dan menyebutkan sumber:
 - a. Pengutipan hanya untuk kepentingan pendidikan, penelitian, penulisan karya ilmiah, penyusunan laporan, penulisan kritik atau tinjauan suatu masalah.
 - b. Pengutipan tidak merugikan kepentingan yang wajar UIN Suska Riau.
2. Dilarang mengumumkan dan memperbanyak sebagian atau seluruh karya tulis ini dalam bentuk apapun tanpa izin UIN Suska Riau.

1.7 Pendidikan dan pelatihan bagi Anggota Koperasi	Anggota memperoleh kesempatan mengikuti pendidikan yang diselenggarakan oleh koperasi.	<ol style="list-style-type: none"> a. Tertuang dalam program dan dilaksanakan seluruhnya, nilai = 100 b. Tertuang dalam program dan dilaksanakan sebagian, nilai = 75 c. Tidak tertuang dalam program tetapi melaksanakan, nilai = 50 d. Tertuang dalam program dan tidak dilaksanakan, nilai = 25 e. Tidak tertuang dalam program dan tidak melaksanakan, nilai = 0 	3			
1.8 Pendidikan dan pelatihan bagi Pengelola Koperasi (Pengurus, Pengawas dan Karyawan)	Pengurus/Pengawasan/Karyawan memperoleh kesempatan mengikuti pendidikan / dan pelatihan	<ol style="list-style-type: none"> a. Tertuang dalam program dan dilaksanakan seluruhnya, nilai = 100 b. Tertuang dalam program dan dilaksanakan sebagian, nilai = 75 c. Tidak tertuang dalam program tetapi melaksanakan, nilai = 50 d. Tertuang dalam program dan tidak dilaksanakan, nilai = 25 e. Tidak tertuang dalam program dan tidak melaksanakan, nilai = 0 	3			
1.9 Tersedia Anggaran Khusus dan Penyisihan Dana Pendidikan	Tersedianya anggaran khusus dan penyisihan dana pendidikan dari SHU	<ol style="list-style-type: none"> a. Tersedianya anggaran khusus dan penyisihan dana pendidikan, nilai = 100 b. Tidak tersedia anggaran khusus dan bersedia penyisihan dana pendidikan, nilai = 75 c. Tersedianya anggaran khusus dan tersedia penyisihan dana pendidikan, nilai = 50 d. Tidak tersedia anggaran Khusus tetapi ada pengeluaran untuk pendidikan, nilai = 25 e. Tidak tersedia anggaran khusus maupun penyisihan dana pendidikan, nilai = 0 	3			
1.10 Pemeriksaan	Pemeriksaan dilaksanakan secara intern maupun ekstern	<ol style="list-style-type: none"> 1). Pemeriksaan intern <ol style="list-style-type: none"> a. Ada pemeriksaan oleh pengawas, dan ada laporan hasil pemeriksaan secara tertulis dan lengkap, nilai = 100 	2			





Hak Cipta Dilindungi Undang-Undang

1. Dilarang mengutip sebagian atau seluruh karya tulis ini tanpa mencantumkan dan menyebutkan sumber:
 - a. Pengutipan hanya untuk kepentingan pendidikan, penelitian, penulisan karya ilmiah, penyusunan laporan, penulisan kritik atau tinjauan suatu masalah.
 - b. Pengutipan tidak merugikan kepentingan yang wajar UIN Suska Riau.
2. Dilarang mengumumkan dan memperbanyak sebagian atau seluruh karya tulis ini dalam bentuk apapun tanpa izin UIN Suska Riau.

		<p>Pemeriksaan intern mencakup pemeriksaan thd kebijakan dan pengelolaan koperasi, meliputi bid. Organisasi, usaha, permodalan keuangan lain-lain.</p> <p>b. Ada pemeriksaan oleh Pengawas, dan ada laporan hasil pemeriksaan secara tertulis tetapi tidak lengkap, nilai = 75</p> <p>c. Ada pemeriksaan oleh Pengawas, tetapi lap. Digabung dngn lap. Pengurus, nilai = 50</p> <p>d. Ada pemeriksaan oleh Pengawas tetapi tdk ada laporan hasil pemeriksaan, nilai = 25</p> <p>e. Tidak ada pemeriksaan oleh pengawas, nilai = 0</p> <p>2). Pemeriksaan Ekstern oleh KAP/KJA</p> <p>a. Wajar Tanpa Catatan, nilai = 100</p> <p>b. Wajar dengan Catatan, nilai = 75</p> <p>c. Disclaimer, nilai = 50</p> <p>d. Non Opinion, nilai = 25</p> <p>e. Tidak ada pemeriksaan ekstern oleh KAPIKJA, nilai = 0</p>	2
II ASPEK TATA LAKSANA DAN MANAJEMEN			3
II.1 Rasio Pencatatan Keanggotaan dalam Buku Daftar Anggota dan telah ditandatangani oleh Agt.	Didasarkan pada perbandingan antara jumlah anggota tercatat dengan jumlah anggota yang sebenarnya.	Jika rasio yang dicapai sebesar : a. 80% s/d 100%, nilai = 100 b. 60% s/d <80%, nilai = 75 c. 40% s/d <60%, nilai = 50 d. 20% s/d <40%, nilai = 25 e. <20%, nilai = 0	3
II.2 Realisasi Anggaran Pendapatan Koperasi	Perbandingan antara Realisasi Ang. Pendapatan dgn Rencana	Anggaran Pendapatan : Realisasi -----x 100%=.....% Rencana Realisasi ang. Pendapatan mencapai : a. >100%, nilai = 100 b. 80% s/d <100%, nilai = 75 c. 60% s/d <80%, nilai = 50 d. 40% s/d <60%, nilai = 25 e. < 40%, nilai = 0	3
II.3 Realisasi	Perbandingan	Anggaran Pendapatan :	3



Hak Cipta Dilindungi Undang-Undang

1. Dilarang mengutip sebagian atau seluruh karya tulis ini tanpa mencantumkan dan menyebutkan sumber:
 - a. Pengutipan hanya untuk kepentingan pendidikan, penelitian, penulisan karya ilmiah, penyusunan laporan, penulisan kritik atau tinjauan suatu masalah.
 - b. Pengutipan tidak merugikan kepentingan yang wajar UIN Suska Riau.
2. Dilarang mengumumkan dan memperbanyak sebagian atau seluruh karya tulis ini dalam bentuk apapun tanpa izin UIN Suska Riau.

	Anggaran Belanja Koperasi	an antara Realisasi Anggaran Pendapatan dengan Rencana	Realisasi -----x100% =.....% Rencana Realisasi ang. Pendapatan Mencapai : a. < 100%, nilai = 100 b. >100% s/d 110%, nilai =75 c. >110% s/d 120%, nilai = 50 d. >120% s/d 130%, nilai =25 e. >130%, nilai = 0		
		Perbandingan antara Realisasi Anggaran Belanja dengan Rencana	Anggaran Belanja: Realisasi -----x100% =.....% Rencana Realisasi ang. Belanja mencapai : a. <100%, nilai 100 b. >100% s/d 110%, nilai = 75 c. >110% s/d 120%, nilai = 50 d. >120% s/d 130%, nilai = 25 e. >130%, nilai = 0	3	
II.3	Realisasi Anggaran Belanja Koperasi	Perbandingan antara Realisasi Anggaran Pendapatan dengan Rencana	Anggaran Pendapatan : Realisasi -----x100% =.....% Rencana Realisasi ang. Pendapatan Mencapai : f. < 100%, nilai = 100 g. >100% s/d 110%, nilai =75 h. >110% s/d 120%, nilai = 50 i. >120% s/d 130%, nilai =25 j. >130%, nilai = 0	3	
		Perbandingan antara Realisasi Anggaran Belanja dengan Rencana	Anggaran Belanja: Realisasi -----x100% =.....% Rencana Realisasi ang. Belanja mencapai : f. <100%, nilai 100 g. >100% s/d 110%, nilai = 75 h. >110% s/d 120%, nilai = 50 i. >120% s/d 130%, nilai = 25 j. >130%, nilai = 0	3	
II.4	Realisasi Surplus Hasil Usaha Koperasi	Perbandingan antara Realisasi Hasil Usaha dengan Rencana	Hasil Usaha: Realisasi -----x100% =.....% Rencana Realisasi hasil usaha mencapai : a. > 100%, nilai 100 b. 80% s/d < 100%, nilai = 75 c. 60% < s/d 80%, nilai = 50 d. 40% < s/d 60%, nilai = 25 e. <40%, nilai = 0	3	



Hak Cipta Dilindungi Undang-Undang

1. Dilarang mengutip sebagian atau seluruh karya tulis ini tanpa mencantumkan dan menyebutkan sumber:
 - a. Pengutipan hanya untuk kepentingan pendidikan, penelitian, penulisan karya ilmiah, penyusunan laporan, penulisan kritik atau tinjauan suatu masalah.
 - b. Pengutipan tidak merugikan kepentingan yang wajar UIN Suska Riau.
2. Dilarang mengumumkan dan memperbanyak sebagian atau seluruh karya tulis ini dalam bentuk apapun tanpa izin UIN Suska Riau.

II.5 Keterkaitan Usaha koperasi dgn usaha anggota	Usaha yang dikelola koperasi terkait dengan usaha anggota	Keterkaitan usaha anggota dengan koperasi : Usaha yang dikelola kop. Terkag dgn usaha anggota $\frac{\text{-----}}{\text{-----}} \times 100\% = \text{-----}\%$ Jumlah usaha koperasi a. 990% s/d 100%, nilai = 100 b. 75% s/d <90%, nilai = 75 c. 60% s/d <75%, nilai = 50 d. 45% s/d <60%, nilai = 25 e. <45%, nilai = 0	3
II.6 Penerangan dan Penyuluhan	Melaksana kan kegiatan penerangan dan penyuluhan	a. Tertuang dalam program dan dilaksanakan seluruhnya, nilai = 100 b. Tertuang dalam program dan dilaksanakan sebagian, nilai = 75 c. Tidak tertuang dalam program tetapi melaksanakan, nilai = 50 d. Tertuang dalam program dan tidak dilaksanakan, nilai = 25 e. Tidak tertuang dalam program dan tidak melaksanakan, nilai = 0	3
II.7 Media informasi	Tersedianya Media informasi	a. tertuang dalam program dan dilaksanakan seluruhnya, nilai = 100 b. tertuang dalam program dan dilaksanakan sebagian, nilai = 75 c. tidak tertuang dalam program dan tidak dilaksanakan, nilai = 50 d. tertuang dalam program dan tidak dilaksanakan, nilai = 25 e. tidak tertuang dalam program dan tidak melaksanakan, nilai = 0	3
II.8 Sarana Kantor dan Usaha Koperasi	Tersedianya sarana kantor dan usaha koperasi	a. milik sendiri, nilai = 100 b. sewa/kontrak, nilai = 75 c. hibah, nilai = 50 d. pinjaman, nilai = 25 e. humpang, nilai = 0	3
ASPEK PRODUKTIVITAS			
III.1 Rentabi-	Perbanding-	Sisa Hasil Usaha	3



- Hak Cipta Dilindungi Undang-Undang**
- Dilarang mengutip sebagian atau seluruh karya tulis ini tanpa mencantumkan dan menyebutkan sumber:
 - Pengutipan hanya untuk kepentingan pendidikan, penelitian, penulisan karya ilmiah, penyusunan laporan, penulisan kritik atau tinjauan suatu masalah.
 - Pengutipan tidak merugikan kepentingan yang wajar UIN Suska Riau.
 - Dilarang mengumumkan dan memperbanyak sebagian atau seluruh karya tulis ini dalam bentuk apapun tanpa izin UIN Suska Riau.

	<p>→ formula bisnis MS</p> <p>Modal Sendiri</p> <p>an antara hasil usaha yang diperoleh dgn aset koperasi pada tahun yang bersangkutan</p>	<p>-----x100%</p> <p>Modal Sendiri</p> <p>a. ≥ 21%, nilai = 100 b. 15% s/d <21%, nilai = 75 c. 9% s/d <15%, nilai = 50 d. 3% s/d <9%, nilai = 25 e. <3%, nilai = 0</p>			
III.2 Return on Asset (ROA)	<p>Perbandingan antara hasil usaha yang diperoleh dgn aset koperasi pada tahun yang bersangkutan</p>	<p>Sisa Hasil Usaha -----x 100%</p> <p>Asset</p> <p>a. ≥ 10%, nilai = 100 b. 7% s/d <10%, nilai = 75 c. 3% s/d <7%, nilai = 50 d. 1% s/d <3%, nilai = 25 e. <1%, nilai = 0</p>	3		
III.3 Asset Turn Over (ATO)	<p>Perbandingan antara vol. Usaha yang diperoleh dengan asset koperasi pd thn ybs.</p>	<p>Volume Usaha -----x 1 kali</p> <p>Asset</p> <p>a. ≥ 3,5 kali, nilai = 100 b. 2,5 kali s/d <3,5 kali, nilai = 75 c. 1,5 kali s/d 2,5 kali, nilai = 50 d. 1 kali s/d 1,5 kali, nilai = 25 e. <1 kali, nilai = 0</p>	3		
III.4 kemampuan menghasilkan Laba (Net Profit Margin)	<p>Perbandingan antara hasil usaha yang diperoleh dgn pendapatan bruto koperasi pada thn ybs.</p>	<p>Sisa Hasil Usaha -----x 100%</p> <p>Penjualan/Pendapatan</p> <p>a. ≥ 15%, nilai = 100 b. 10% s/d <15%, nilai = 75 c. 5% s/d <10%, nilai = 50 d. 1% s/d <5%, nilai = 25 e. <1%, nilai = 0</p>	3		
III.5 Current Ratio	<p>→ L. Awiditas</p> <p>Perbandingan antara aktiva lancar koperasi dengan (kewajiban jk. Pendek)</p>	<p>Aktiva Lancar -----x 100%</p> <p>Passiva Lancar</p> <p>a. 200% s/d 250%, nilai = 100 b. 175% - <200% atau >250% - 275%, nilai = 75 c. 150% - <175% atau >275% - 300%, nilai = 50</p>	3		
III.6 Total Hutang	<p>→ Solvabilitas</p> <p>Perbandingan antara</p>	<p>d. 125% - <150% atau >300% - 325%, nilai = 25</p>			

L. Awiditas
 Current ratio ✓
 Suku bunga -
 Cash ratio -

Solvabilitas
 Rasio TH terhadap TA ✓
 Rasio TH terhadap MS ✓

Pencapaian LBO S
 ROI ✓ (SHU: MS)
 ROA ✓ (SHU: ABE)

pat : 0

180



Hak Cipta Dilindungi Undang-Undang

1. Dilarang mengutip sebagian atau seluruh karya tulis ini tanpa mencantumkan dan menyebutkan sumber:
 - a. Pengutipan hanya untuk kepentingan pendidikan, penelitian, penulisan karya ilmiah, penyusunan laporan, penulisan kritik atau tinjauan suatu masalah.
 - b. Pengutipan tidak merugikan kepentingan yang wajar UIN Suska Riau.
2. Dilarang mengumumkan dan memperbanyak sebagian atau seluruh karya tulis ini dalam bentuk apapun tanpa izin UIN Suska Riau.

	(Kewajiban) thd Asset	total hutang/kewajiban dengan total aset operasi	e. <125% atau >325%, nilai = 0 Total Hutang/Kewajiban -----x 100% Total Asset a. ≤ 40%, nilai = 100 b. > 40% s/d 50%, nilai = 75 c. > 50% - 60%, nilai = 50 d. > 60% s/d 80%, nilai = 25 e. > 80%, nilai = 0	3		
	III.7 Total Hutang (Kewajiban) thd Modal Sendiri <i>50% ver 2011: 0,5</i>	Perbandingan antara total Hutang/Kewajiban dgn Modal Sendiri	Total Hutang/Kewajiban -----x 100% Modal Sendiri a. ≤ 70%, nilai = 100 b. > 70% s/d 100%, nilai = 75 c. > 100% s/d 150%, nilai = 50 d. > 150% s/d 200%, nilai = 25 e. > 200, nilai = 0	3		
	III.8 Transaksi Usaha Kop. Dgn Usaha Anggota	Perbandingan antara transaksi yg dilakukan anggota kpd koperasi thd total transaksi koperasi	Transaksi Anggota thd koperasi -----x 100% Total Transaksi seluruhnya a. 9%, nilai = 100 b. 75% s/d < 90%, nilai = 75 c. 60% s/d < 75%, nilai = 50 d. 45% s/d < 60%, nilai =	3		
	III.9 Perputaran Piutang	Dihitung berdasarkan penjualan terhadap piutang rata-rata	Perputaran Piutang : Penjualan -----x 100% ½ Saldo Piutang (thn sbimnya + thn saat ini) a. ≥12 kali, nilai = 100 b. 10 kali s/d <12 kali, nilai = 75 c. 8 kali s/d <10 kali, nilai = 50 d. 6 kali s/d <8 kali, nilai = 25 e. <6 kali, nilai = 0	3		
IV	ASPEK MANFAAT DAN DAMPAK					
	IV.1. Kerjasama Usaha Secara Vertikal		a. ≥ 5 kop. Atau jenis kerjasama, nilai = 100 b. 4 kop atau jenis kerjasama, nilai = 15 c. 3 kop atau jenis kerjasama, nilai = 50 d. 1-2 kop atau jenis kerjasama, nilai = 25 e. Tidak ada kerjasama, nilai = 0	3		



Hak Cipta Dilindungi Undang-Undang

1. Dilarang mengutip sebagian atau seluruh karya tulis ini tanpa mencantumkan dan menyebutkan sumber:
 - a. Pengutipan hanya untuk kepentingan pendidikan, penelitian, penulisan karya ilmiah, penyusunan laporan, penulisan kritik atau tinjauan suatu masalah.
 - b. Pengutipan tidak merugikan kepentingan yang wajar JIN Suska Riau.
2. Dilarang mengumumkan dan memperbanyak sebagian atau seluruh karya tulis ini dalam bentuk apapun tanpa izin JIN Suska Riau.

		e. Menyerap <2 org, nilai = 0 3) Bagi koperasi yang memiliki Vol. Usaha > Rp. 1 milyar per tahun a. Menyerap > 20 orang, nilai = 75 b. Menyerap 15 org s/d <20 org, nilai = 75 c. Menyerap 10 org s/d <15 org, nilai = 50 d. Menyerap 5 org s/d <10 org, nilai = 25 e. Menyerap <5 org, nilai = 0			
	IV.6 Pembayaran Pajak, Cukai/ Retribusi	Kepatuhan Koperasi untuk Melakukan pembayaran pajak Cukai/retribusi si seseuai dengan ketentuan peraturan Perundang-undangan	a. Membayar seluruh kewajiban pajak, cukai dan atau retribusi, nilai = 100 b. Membayar sebagian besar kewajiban pajak, cukai dan atau retribusi, nilai = 75 c. Membayar sebagian kecil kewajiban pajak, cukai dan atau retribusi, nilai = 50 d. Membayar lebih kecil dari 25% kewajiban pajak, cukai dan atau retribusi, nilai = 25 e. Tdk pernah membayar pajak/cukai/retribusi, nilai = 0	2	
	IV.7. Dana Sosial	Tersedianya Penyisihan sebagian SHU bagi dana sosial	a. Tersedianya dan telah diberikan kepada yg berhak, nilai = 100 b. Tersedianya dan hanya sebagian diberikan kpd yang berhak, nilai = 75 c. Tidak tersedia, tetapi memberikan bantuan dana sosial, nilai = 50 d. Tersedia, tetapi tdk atau belum diserahkan kepada yang berhak, nilai = 25 e. Tidak tersedia dan tidak diberikan kpd yang berhak, nilai = 0	3	
	TOTAL			100	

Menteri Negara,

Suryadharma Ali

Lampiran 2 Neraca Koperasi Sejawat Tembilahan 2019-2021

© Hak cipta

State Islamic University of Sultan Syarif Kasim Riau

Hak Cipta Dilindungi Undang-Undang

1. Dilarang mengutip sebagian atau seluruh karya tulis ini tanpa mencantumkan dan menyebutkan sumber:
 - a. Pengutipan hanya untuk kepentingan pendidikan, penelitian, penulisan karya ilmiah, penyusunan laporan, penulisan kritik atau tinjauan suatu masalah.
 - b. Pengutipan tidak merugikan kepentingan yang wajar UIN Suska Riau.
2. Dilarang mengumumkan dan memperbanyak sebagian atau seluruh karya tulis ini dalam bentuk apapun tanpa izin UIN Suska Riau.

KOPERASI SEJAWAT TEMBILAHAN
NERACA PER 31 DESEMBER 2020
(NERACA PER 31 DESEMBER 2018 SEBAGAI PEMBANDING)

	31-12-2020 (Rp)	31-12-2019 (Rp)	31-12-2020 (Rp)	31-12-2019 (Rp)
AKTIVA				
I. AKTIF JALAN				
- KAS	81.600,346	4.438.504	471.011,240	465.242,341
- BANK	7.033.639,959	8.105.024,494	551.048,346	530.061,992
- PIUTANG SIMPAN PINJAM	(2.647,467)	(11.794,561)	435.994,777	710.393,851
- AK. PENY. PIUTANG LWT WAKTU			27.942,600	39.517,000
- METERAI	7.112.593,438	8.097.668,437	1.485.996,963	1.745.215,614
II. AKTIVA TETAP				
- TANAH	495.917,600	495.917,900	127.000,000	141.500,000
- BANGUNAN DALAM PROSES	1.597.005,420	1.597.005,420	2.353.758,200	2.510.340,000
- PERALATAN KANTOR	34.997,000	34.347,000	2.937.142,250	3.230.310,500
- AK. PENY. PERALATAN KANTOR	(10.344,865)	(12.085,998)	424.095,000	424.095,000
	2.117.515,455	2.120.184,322	1.384.725,656	1.303.578,646
			67.571,692	51.342,278
			449.879,134	81.470,271
			7.744.171,930	8.472.637,345
	9.230.168,893	10.217.852,759	9.230.168,893	10.217.852,759

Tembilahan, 31 Desember 2020
PENGELOLA KOPERASI SEJAWAT TEMBILAHAN
SECRETARIUS
SRI MAHWATI, A.Md

Drs. H. HANISUR, M.Si



KOPERASI SELAWAT TEMBILAHAN
NERACA PER 31 DESEMBER 2020 SEBAGAI PEMBANDING)

	31-12-2021 (Rp)	31-12-2020 (Rp)	31-12-2021 (Rp)	31-12-2020 (Rp)
AKTIVA				
I. AKTIVA LANCAR				
- KAS	6.766.844	81.800.946	497.708.740	471.011.240
- BANK	10.379.409		578.986.257	551.048.346
- PIUTANG SIMPAN PRUAM	6.396.245.499	7.033.639.959	1.423.497	435.994.777
- AK. PENY. PIUTANG LWI WAKTU	(8.528.357)	(2.647.467)	554.993.206	27.942.800
- METEPAI			27.857.600	1.485.996.963
	6.404.883.395	7.112.593.438	1.660.969.300	
II. AKTIVA TETAP				
- TANAH	495.917.900	495.917.900	113.500.000	127.000.000
- BANGUNAN DALAM PROSES	1.617.005.420	1.597.005.420	2.187.748.033	2.353.758.200
- PERALATAN KANTOR	39.597.000	34.997.000	2.330.516.812	2.937.142.250
- AK. PENY. PERALATAN KANTOR	(133.371.231)	(110.344.865)	426.095.000	424.095.000
	2.139.149.089	2.117.575.455	1.429.713.552	1.384.725.856
			62.028.999	67.571.892
			333.460.788	449.879.132
			6.883.063.184	7.744.171.980
	8,544,032,484	9,230,168,893	8,544,032,484	9,230,168,893
III. KEWAJIBAN LANCAR				
- DANA RESIKO			113.500.000	127.000.000
- HUTANG DANA-DANA			2.187.748.033	2.353.758.200
- HUTANG PALAK			2.330.516.812	2.937.142.250
- SIMPANNAN BERLANGKA			426.095.000	424.095.000
- PENYISIHAN BIAYA DIBAYAR			1.429.713.552	1.384.725.856
			62.028.999	67.571.892
			333.460.788	449.879.132
			6.883.063.184	7.744.171.980
			8,544,032,484	9,230,168,893

TEMBILAHAN, 31 DESEMBER 2021.
PENGURUS KOPERASI SELAWAT TEMBILAHAN

Ketua,  Drs. H. Syamsul M. Si
Wakil Ketua,  H. Yusri SPKP
Sekretaris,  Erpina Setiawati Spd I
Wakil Sekretaris,  Sri Maswati, Amd
Bendahara,  H. Heris Verti, SPKP

Hak Cipta Dilindungi Undang-Undang

1. Dilarang mengutip sebagian atau seluruh karya tulis ini tanpa mencantumkan dan menyebutkan sumber:
 - a. Pengutipan hanya untuk kepentingan pendidikan, penelitian, penulisan karya ilmiah, penyusunan laporan, penulisan kritik atau tinjauan suatu masalah.
 - b. Pengutipan tidak merugikan kepentingan yang wajar UIN Suska Riau.
2. Dilarang mengumumkan dan memperbanyak sebagian atau seluruh karya tulis ini dalam bentuk apapun tanpa izin UIN Suska Riau.





Lampiran 3 Perhitungan Sisa Hasil Usaha Koperasi Sejawat Tembilahan Tahun 2019-2021

Hak Cipta Dilindungi Undang-Undang

1. Dilarang mengutip sebagian atau seluruh karya tulis ini tanpa mencantumkan dan menyebutkan sumber:
 - a. Pengutipan hanya untuk kepentingan pendidikan, penelitian, penulisan karya ilmiah, penyusunan laporan, penulisan kritik atau tinjauan suatu masalah.
 - b. Pengutipan tidak merugikan kepentingan yang wajar UIN Suska Riau.
2. Dilarang mengumumkan dan memperbanyak sebagian atau seluruh karya tulis ini dalam bentuk apapun tanpa izin UIN Suska Riau.

KOPERASI SEJAWAT TEMBILAHAN		
PERHITUNGAN SISA HASIL USAHA PER 31 DESEMBER 2021.		
(TAHUN BUKU 2020 SEBAGAI PEMBANDING)		
URAIAN	31-12-2021. (Rp.)	31-12-2020 (Rp.)
PENDAPATAN :		
Jasa Simpan Pinjam	652,030,418	803,453,803
Pendapatan Administrasi	4,670,000	4,270,000
Pendapatan Sewa Ruko	16,500,000	8,500,000
Penjualan Kulkas	1,500,000	-
Pendapatan Jasa Bank	219,671	-
	674,920,089	816,223,803
II BIAYA UMUM & ADMINISTRASI		
Insentif Pengurus	30,690,000	17,080,000
Insentif Pengawas	11,170,000	12,900,000
Insentif Karyawan	17,000,000	17,799,330
Insentif Pemungut	11,800,000	14,150,000
Biaya Administrasi	1,942,683	2,312,850
Biaya Umum Transpor	703,000	7,309,000
Biaya Rapat Pengurus	12,209,250	4,136,000
Biaya Jasa simka	36,213,684	42,267,924
Biaya RAT Tahun / Hadiah	12,000,000	12,000,000
Biaya Listrik	3,532,845	3,525,700
Biaya Hadiah dan Penghargaan	6,000,000	-
Biaya Penyusutan Piutang Lewat Waktu	10,000,000	10,000,000
Biaya Penyusutan Peralatan Kantor	5,026,366	3,258,867
Biaya Pajak	7,423,497	-
Biaya Administrasi dan Pajak Jasa Bank	117,976	-
	165,829,301	146,739,671
Pendapatan dikurangi Biaya Umum dan Administrasi	509,090,788	669,484,132
Biaya Tunjangan Hari Raya	175,630,000	219,605,000
Sisa Hasil Usaha Bersih Tahun berjalan	333,460,788	449,879,132

TEMBILAHAN, 31 DESEMBER 2021.				
PENGURUS KOPERASI SEJAWAT TEMBILAHAN				
Ketua,	Wakil Ketua,	Sekretaris,	Wakil Sekretaris,	Bendahara,
Drs. H. Syamsir M.Si	H. Yusril SPKP	Erpina Setiawati SPd.I	Sri Maswati, Amd.	H. Heliwis Veli, SPKP



- Hak Cipta Dilindungi Undang-Undang**
1. Dilarang mengutip sebagian atau seluruh karya tulis ini tanpa mencantumkan dan menyebutkan sumber:
 - a. Pengutipan hanya untuk kepentingan pendidikan, penelitian, penulisan karya ilmiah, penyusunan laporan, penulisan kritik atau tinjauan suatu masalah.
 - b. Pengutipan tidak merugikan kepentingan yang wajar UIN Suska Riau.
 2. Dilarang mengumumkan dan memperbanyak sebagian atau seluruh karya tulis ini dalam bentuk apapun tanpa izin UIN Suska Riau.

7. 2,5% Dana Pengawas Rp. 11.246.978,-
8. 2% Cadangan Resiko..... Rp. 8.997.582,64,-
9. 2% Dana Pengembangan Daerah kerja.... Rp. 8.997.582,64,-

**KOPERASI " SEJAWAT " TEMBILAHAN
PERHITUNGAN SISA HAIL USAHA PER 31 DSEMBER 2020
(TAHUN BUKU 2019 SEBAGAI PEMBANDING)**

N O.	URAIAN	31-12-2020 (RP.)	31-12-2019 (RP.)
I.	:PENDAPATN : Jasa Simpan Pinjam Adminitrasi.	803.453.803,- 4.270.000,- 816.223.803,-	1.227.340.310,- 5.500.000,- 1.232.840.310,-
II.	BIAYA UMUM & ADMINISTRASI Honor Pengurus Honor Pengawas Honor Penyawan Insentif Pemungut Biaya Administrasi..... Biaya Umum transport..... Biaya rapat Pengurus..... Biaya Jasa Simka..... Biaya RAT tahun 2017..... Biaya listrik..... Biaya Penyusutan Piu. lewat waktu Biaya penyusutan Peralatan..... PPH THR Jumlah Biaya Umum & Administras	17.080.000,- 12.900.000,- 17.799.330,- 14.150.000,- 4.136.000,- 2.312.850,- 7.309.000,- 42.267.924,- 12.000.000,- 3.525.700,- 10.000.000,- 3.258.867,- 219.605.000,- 366.344.671,-	21.300.000,- 12.000.000,- 15.500.000,- 18.900.000,- 6.030.400,- 10.988.100,- 7.352.000,- 50.643.239,- 32.000.000,- 2.354.381,- 11.325.581,- 240.000.000,- 466.869.989,-
III	SELISIP HASIL USAHA BERSIH..	449.879.132,- (104%)	811.470.721,

Tembilahan, 31 Desember 2020

Ketua Dr. SYAMSIR M.Si	Sekretaris SRI MASWATI, AMd
-------------------------------	------------------------------------



Lampiran 4 Kondisi Keuangan Koperasi Sejawata Tembilahan 2019-2021

Rp 15.000.000,-

V. KONDISI KEUANGAN

No	Uraian	Tahun 2020	Tahun 2021	u _o
1	Jumlah Simpanan			
	a. Simpanan Pokok	Rp 127.000.000,00	Rp 113.500.000,00	
	b. Simpanan Wajib	Rp 2.353.758.200,00	Rp 2.187.748.033,00	
	c. Simpanan Wajib Khusus	Rp 2.937.142.250,00	Rp 2.330.516.812,00	
2	Kekayaan Bersih	Rp 7.744.171.930,00	Rp 6.883.063.184,00	
3	Jumlah Simpanan	Rp 5.417.000.550,00	Rp 4.631.764.848,00	
4	Donasi/Hadiah	Rp 424.095.000,00	Rp 426.095.000,00	
5	Cadangan	Rp 1.384.725.656,00	Rp 26.676.856,00	
6	SHU	Rp 449.879.132,00	Rp 333.460.788,00	
7	Simka	Rp 435.994.777,00	Rp 554.993.206,00	
8	Aset Koperasi	Rp 9.230.168.893,00	Rp 8.544.032.484,00	
9	Jasa Pinjaman	Rp 803.453.803,00	Rp 652.030.418,00	
10	Pinjaman Yang diberikan	Rp 2.205.311.670,00	Rp 1.722.140.371,00	
11	Piutang SP	Rp 7.033.639.959,00	Rp 6.396.265.499,00	
12	Kewajiban Lancar	Rp 1.485.996.963,00	Rp 1.660.969.300,00	

- Hak Cipta Dilindungi Undang-Undang**
- Dilarang mengutip sebagian atau seluruh karya tulis ini tanpa mencantumkan dan menyebutkan sumber:
 - Pengutipan hanya untuk kepentingan pendidikan, penelitian, penulisan karya ilmiah, penyusunan laporan, penulisan kritik atau tinjauan suatu masalah.
 - Pengutipan tidak merugikan kepentingan yang wajar UIN Suska Riau.
 - Dilarang mengumumkan dan memperbanyak sebagian atau seluruh karya tulis ini dalam bentuk apapun tanpa izin UIN Suska Riau.



Hak Cipta Dilindungi Undang-Undang

1. Dilarang mengutip sebagian atau seluruh karya tulis ini tanpa mencantumkan dan menyebutkan sumber:
 - a. Pengutipan hanya untuk kepentingan pendidikan, penelitian, penulisan karya ilmiah, penyusunan laporan, penulisan kritik atau tinjauan suatu masalah.
 - b. Pengutipan tidak merugikan kepentingan yang wajar UIN Suska Riau.
2. Dilarang mengumumkan dan memperbanyak sebagian atau seluruh karya tulis ini dalam bentuk apapun tanpa izin UIN Suska Riau.

V. KONDISI KEUANGAN

NO	Uraian	Tahun 2019	Tahun 2020	%
1.	Jumlah Simpan :			
	a.Simpan Pokok.....	141.500.000,-	127.000.000,	
	b.Simpanan W	2.510.340.000,-	2.353.758.200,	
	c.Simpanan WK	3.230.310.500,-	2.937.142.250,	
2.	Kekayaan Bersih	8.472.637.145,	7.744.171.930,	
3.	a.Jumlah Simpana	5.882.150.500,-	338.710.400,	
	b.Donasi/Hadiah	424.095.000,-	424.095.000,	
	c.Cadangan	1.303.578.646-	1.384.725.656,	
	d.SHU tahun	811.470.721-	449.879.132,	
4.	Simka	710.398.851,-	435.994.777,	
5.	Asset koperasi	10.217.852.759,	9.230.168.893,	
6.	Jasa Pinjaman	1.227.340.310,-	803.453.803,	
7.	Pinjaman yang di berikan() org	3.614.574.628,-	2.205.311.670,	
8.	Piutang SP	8.150.024.494,	7.033.639.959,	
9.	Kewajiban Lancap	1.776.484.933,-	1.485.996.963,	

VI. BIDANG PERMODALAN

Bidang Permodalan Tahun Buku 2020 terdiri dari .

a. Modal Sendiri:

Simpanan Pokok..... RP. 127.000.000,-
 Simpanan wajib.....Rp. 2.353.758.200,-
 Simpanan wajib khususRp. 2.937.142.250,-
 Donasi/hadiah..... Rp. 424.095.000,-
 Cadangan..... Rp. 1.384.725.656,-
 Cadangan Resiko..... Rp. 67.571.692,-
 SHU tahun Berjalan... Rp. 449.879.132,-
 Jumlah Modal Sendiri Rp. 7.744.171.930,-

b.Modal Luar

Hutang dana-dana; 551.048.346,-
 Dana Pendidikan Rp. 278.349.450,-
 Dana sosial..... Rp. 246.995.114,-
 Dana Pengembangan daerah Kerja Rp. 24.903.692,-
 Dana Resiko..... Rp. 551.048.346,-
 Simka)..... Rp. 435.994.777,-
 Jumlah Modal Luar..... Rp.1.485.996.963,-
 Jumlah Modal Seluruhnya.....Rp. 9.230.168.893,