

**Hak Cipta Dilindungi Undang-Undang**

1. Dilarang mengutip sebagian atau seluruh karya tulis ini tanpa mencantumkan dan menyebutkan sumber:
  - a. Pengutipan hanya untuk kepentingan pendidikan, penelitian, penulisan karya ilmiah, penyusunan laporan, penulisan kritik atau tinjauan suatu masalah.
  - b. Pengutipan tidak merugikan kepentingan yang wajar UIN Suska Riau.
2. Dilarang mengumumkan dan memperbanyak sebagian atau seluruh karya tulis ini dalam bentuk apapun tanpa izin UIN Suska Riau.

# ANALISA SENTIMEN MASYARAKAT MENGENAI PPKM DI KOTA PEKANBARU PADA INSTAGRAM MENGGUNAKAN METODE *NAÏVE BAYES CLASSIFIER*

## TUGAS AKHIR

Disusun Sebagai Salah Satu Syarat  
Untuk Memperoleh Gelar Sarjana Teknik  
Pada Jurusan Teknik Informatika



Oleh

**SAZA ZIKRA ULYA**

**NIM. 11750125096**



UIN SUSKA RIAU

FAKULTAS SAINS DAN TEKNOLOGI  
UNIVERSITAS ISLAM NEGERI SULTAN SYARIF KASIM RIAU  
PEKANBARU  
2022

# LEMBAR PERSETUJUAN

## LEMBAR PERSETUJUAN

ANALISA SENTIMEN MASYARAKAT MENGENAI PPKM DI  
KOTA PEKANBARU PADA INSTAGRAM MENGGUNAKAN  
METODE *NAÏVE BAYES CLASSIFIER*  
JURUSAN TEKNIK INFORMATIKA  
UIN SUSKA RIAU

### TUGAS AKHIR

Oleh

SAZA ZIKRA ULYA

NIM. 11750125096

Telah diperiksa dan disetujui sebagai Laporan Tugas Akhir  
di Pekanbaru, pada tanggal 13 Juli 2022

Pembimbing,



RESKI MAI CANDRA, S.T.,M.Sc.

NIP. 19860505 201503 1 006

ii

### Hak Cipta Dilindungi Undang-Undang

1. Dilarang mengutip sebagian atau seluruh karya tulis ini tanpa mencantumkan dan menyebutkan sumber:
  - a. Pengutipan hanya untuk kepentingan pendidikan, penelitian, penulisan karya ilmiah, penyusunan laporan, penulisan kritik atau tinjauan suatu masalah.
  - b. Pengutipan tidak merugikan kepentingan yang wajar UIN Suska Riau.
2. Dilarang mengumumkan dan memperbanyak sebagian atau seluruh karya tulis ini dalam bentuk apapun tanpa izin UIN Suska Riau.





# LEMBAR PENGESAHAN

## LEMBAR PENGESAHAN

ANALISA SENTIMEN MASYARAKAT MENGENAI PPKM DI  
KOTA PEKANBARU PADA INSTAGRAM MENGGUNAKAN  
METODE *NAÏVE BAYES CLASSIFIER*  
JURUSAN TEKNIK INFORMATIKA  
UIN SUSKA RIAU

Oleh

SAZA ZIKRA ULYA

NIM. 11750125096

Telah dipertahankan di depan sidang dewan penguji  
sebagai salah satu syarat untuk memperoleh gelar Sarjana Teknik  
pada Universitas Islam Negeri Sultan Syarif Kasim Riau

Pekanbaru, 13 Juli 2022

Mengesahkan,

Ketua Jurusan,

Dekan,

DR. HARTONO, M.Pd.

NIP. 19640301 199203 1 003

IWAN ISKANDAR, M.T.

NIP. 19821216 201503 1 003

### DEWAN PENGUJI

Ketua : Novriyanto, S.T., M.Sc.  
Pembimbing : Reski Mai Candra, S.T., M.Sc.  
Penguji I : Muhammad Fikry, S.T., M.Sc.  
Penguji II : Febi Yanto, M.Kom.

- Hak Cipta Dilindungi Undang-Undang**
1. Dilarang mengutip sebagian atau seluruh karya tulis ini tanpa mencantumkan dan menyebutkan sumber:
    - a. Pengutipan hanya untuk kepentingan pendidikan, penelitian, penulisan karya ilmiah, penyusunan laporan, penulisan kritik atau tinjauan suatu masalah.
    - b. Pengutipan tidak merugikan kepentingan yang wajar UIN Suska Riau.
  2. Dilarang mengumumkan dan memperbanyak sebagian atau seluruh karya tulis ini dalam bentuk apapun tanpa izin UIN Suska Riau.



## LEMBAR HAK ATAS KEKAYAAN INTELEKTUAL

Tugas Akhir yang tidak diterbitkan ini terdaftar dan tersedia di Perpustakaan Universitas Islam Negeri Sultan Syarif Kasim Riau adalah terbuka untuk umum dengan ketentuan bahwa hak cipta pada penulis. Referensi kepustakaan diperkenankan dicatat, tetapi pengutipan atau ringkasan hanya dapat dilakukan seizin penulis dan harus disertai dengan kebiasaan ilmiah untuk menyebutkan sumbernya.

Penggandaan atau penerbitan sebagian atau seluruh Tugas Akhir ini harus memperoleh izin dari Dekan Fakultas Sains dan Teknologi Universitas Islam Negeri Sultan Syarif Kasim Riau. Perpustakaan yang meminjamkan Tugas Akhir ini untuk anggotanya diharapkan untuk mengisi nama, tanda peminjaman dan tanggal pinjam.

### Hak Cipta Dilindungi Undang-Undang

1. Dilarang mengutip sebagian atau seluruh karya tulis ini tanpa mencantumkan dan menyebutkan sumber:
  - a. Pengutipan hanya untuk kepentingan pendidikan, penelitian, penulisan karya ilmiah, penyusunan laporan, penulisan kritik atau tinjauan suatu masalah.
  - b. Pengutipan tidak merugikan kepentingan yang wajar UIN Suska Riau.
2. Dilarang mengumumkan dan memperbanyak sebagian atau seluruh karya tulis ini dalam bentuk apapun tanpa izin UIN Suska Riau.



## LEMBAR PERNYATAAN

Dengan ini saya menyatakan bahwa dalam Tugas Akhir ini tidak terdapat karya yang pernah diajukan untuk memperoleh gelar kesarjanaan di suatu Perguruan Tinggi, dan sepanjang pengetahuan saya juga tidak terdapat karya atau pendapat yang pernah ditulis atau diterbitkan oleh orang lain kecuali yang secara tertulis terdapat dalam naskah ini dan disebutkan didalam daftar pustaka.

Pekanbaru, Juni 2022

Yang membuat pernyataan,

SAZA ZIKRA ULYA  
11750125096

UIN SUSKA RIAU

### Hak Cipta Dilindungi Undang-Undang

1. Dilarang mengutip sebagian atau seluruh karya tulis ini tanpa mencantumkan dan menyebutkan sumber:
  - a. Pengutipan hanya untuk kepentingan pendidikan, penelitian, penulisan karya ilmiah, penyusunan laporan, penulisan kritik atau tinjauan suatu masalah.
  - b. Pengutipan tidak merugikan kepentingan yang wajar UIN Suska Riau.
2. Dilarang mengumumkan dan memperbanyak sebagian atau seluruh karya tulis ini dalam bentuk apapun tanpa izin UIN Suska Riau.

**Hak Cipta Dilindungi Undang-Undang**

1. Dilarang mengutip sebagian atau seluruh karya tulis ini tanpa mencantumkan dan menyebutkan sumber:
  - a. Pengutipan hanya untuk kepentingan pendidikan, penelitian, penulisan karya ilmiah, penyusunan laporan, penulisan kritik atau tinjauan suatu masalah.
  - b. Pengutipan tidak merugikan kepentingan yang wajar UIN Suska Riau.
2. Dilarang mengumumkan dan memperbanyak sebagian atau seluruh karya tulis ini dalam bentuk apapun tanpa izin UIN Suska Riau.

**LEMBAR PERSEMBAHAN**

بِسْمِ اللَّهِ الرَّحْمَنِ الرَّحِيمِ

Alhamdulillah Rabbil'alamiin...

Rasa syukur kuhaturkan kepada-Mu, Yaa Allah yang Maha Ber-Ilmu, hanya karena karunia-Mu lah hamba-Mu akhirnya dapat menyelesaikan Tugas Akhir ini

\*\*\*\*\*

**Allah Azza Wa Jalla**

Sholawat serta salam untuk Rasulullah

**Muhammad Shallallahu 'Alaihi Wasallam**

\*\*\*\*\*

Kupersembahkan karya sederhana ini, Tugas Akhir ini, untuk Omak dan Ayah. Tentulah tidak akan tergantikan semua jasa, pengorbanan, tetes keringat, dan rasa letih itu, hanya dengan karya kecil dariku ini... Namun semoga dengan ini, aku dapat mengukir sebaris senyum bahagia di hati Omak dan Ayah... Jika boleh kujabarkan cinta,, tentulah tidak pernah dapat seindah rasa syukurku menjadi anakmu... Terimakasih untuk semua rangkaian do'a, kasih sayang serta ilmu yang berharga...

Dan tidak lupa kupersembahkan untuk semua kakak-kakak dan abang-abang tersayang, terimakasih untuk semua do'a dan dukungan yang telah diberikan selama ini...

Juga, kupersembahkan untuk semua keluargaku dan kerabat... Semua kesulitan seolah lenyap saat mengingat bahwa aku memiliki dukungan dan do'a darimu semua. Aku tahu, engkau semua berjuang jauh lebih keras dariku, namun selalu memiliki energi yang hebat untuk menyemangatiku...

Alhamdulillah, Allah menganugerahiku keluarga, kerabat, dan kehidupan yang indah



## ABSTRAK

Tahun 2020, munculnya virus baru (SARS-CoV-2) disebut dengan Coronavirus Disease 2019 (COVID-19) yang menyebabkan penyakit pada saluran pernapasan. Salah satu cara pemerintah dalam upaya mencegah penyebaran virus Covid-19 yaitu dengan melaksanakan kebijakan Pemberlakuan Pembatasan Kegiatan Masyarakat (PPKM). Pelaksanaan PPKM dapat dipertimbangkan dari berbagai aspek, seperti opini dari masyarakat melalui media sosial Instagram. Data dapat diambil melalui aplikasi *open source* yang tersedia di internet, *tools* pengambilan data yang digunakan adalah *IGCommentExport* untuk mengekstrak komentar dari beberapa akun instagram. Data komentar diperoleh dari postingan tentang PPKM. Metode yang digunakan pada penelitian ini yaitu klasifikasi *Naive Bayes Classifier*. Data yang digunakan pada penelitian ini berjumlah 1000 data, masing-masing dibagi dengan 500 pada setiap data dengan kelas sentimen pro dan kontra. Hasil pengujian nilai akurasi tertinggi pada rasio 90:10% dengan nilai akurasi 83% , nilai *precision* 82%, nilai *recall* 83.67%. Berdasarkan hasil dari penelitian dapat disimpulkan bahwa *Naive Bayes Classifier* dapat mengklasifikasikan komentar Instagram dengan kelas sentimen pro dan kontra.

Kata kunci: Covid-19, Instagram, *Naive Bayes Classifier*, PPKM, Sentimen.

### Hak Cipta Dilindungi Undang-Undang

1. Dilarang mengutip sebagian atau seluruh karya tulis ini tanpa mencantumkan dan menyebutkan sumber:
  - a. Pengutipan hanya untuk kepentingan pendidikan, penelitian, penulisan karya ilmiah, penyusunan laporan, penulisan kritik atau tinjauan suatu masalah.
  - b. Pengutipan tidak merugikan kepentingan yang wajar UIN Suska Riau.
2. Dilarang mengumumkan dan memperbanyak sebagian atau seluruh karya tulis ini dalam bentuk apapun tanpa izin UIN Suska Riau.



## ABSTRACT

By early year of 2020, a new type of virus (SARS-CoV-2) discovered known as Coronavirus Disease 2019(COVID 19) which caused an ill on human respiratory tract . One of many government policy has been applied in order to prevent the spread of the Covid-19 pandemic is to enforce Restrictions on Social Activities (PPKM). The implementation of PPKM can be considered from various aspect, such as the form of public opinions given by publics through social media Instagram. Data can be obtained through open source applications on the internet, data retrieval tools used is IGCommentExport to extract comment based on various Instagram account. The comment itself obtained from social media posts about PPKM. This study uses the Naive Bayes Classifier Classification Method. This study uses a datasets that contain 1000 data of comments which is divided into 500 data in each class with positive and negative sentiments. The study results have the highest accuracy value at a test ratio of 90:10% with a fairly good 83% value of accuracy, 82% precision, and 83.67% value of recall. Based on the results of the study, it can be said that the Naive Bayes Classifier succeeded in classifying comments from instagram with each positive and negative class.

Keyword : Covid-19, Instagram, Naive Bayes Classifier, PPKM, Sentiment.

### Hak Cipta Dilindungi Undang-Undang

1. Dilarang mengutip sebagian atau seluruh karya tulis ini tanpa mencantumkan dan menyebutkan sumber:
  - a. Pengutipan hanya untuk kepentingan pendidikan, penelitian, penulisan karya ilmiah, penyusunan laporan, penulisan kritik atau tinjauan suatu masalah.
  - b. Pengutipan tidak merugikan kepentingan yang wajar UIN Suska Riau.
2. Dilarang mengumumkan dan memperbanyak sebagian atau seluruh karya tulis ini dalam bentuk apapun tanpa izin UIN Suska Riau.



**Hak Cipta Dilindungi Undang-Undang**

1. Dilarang mengutip sebagian atau seluruh karya tulis ini tanpa mencantumkan dan menyebutkan sumber:
  - a. Pengutipan hanya untuk kepentingan pendidikan, penelitian, penulisan karya ilmiah, penyusunan laporan, penulisan kritik atau tinjauan suatu masalah.
  - b. Pengutipan tidak merugikan kepentingan yang wajar UIN Suska Riau.
2. Dilarang mengumumkan dan memperbanyak sebagian atau seluruh karya tulis ini dalam bentuk apapun tanpa izin UIN Suska Riau.

## KATA PENGANTAR

بِسْمِ اللَّهِ الرَّحْمَنِ الرَّحِيمِ

*Assalammu 'alaikum wa rohmatullohi wa barokatuh.*

*Alhamdulillahillobbil'amin*, tak henti-hentinya kami ucapkan kehadiran Allah *Subhanahu wa ta'ala*, yang dengan rahmat dan hidayah-Nya kami mampu menyelesaikan Tugas Akhir ini dengan baik. Tidak lupa bershalawat kepada Nabi dan Rasul-Nya, Nabi Muhammad *Sholallohu 'alaihi wa salam*, yang telah membimbing kita sebagai umatnya menuju jalan kebaikan.

Tugas Akhir ini disusun sebagai salah satu syarat untuk mendapatkan gelar sarjana pada jurusan Teknik Informatika Universitas Islam Negeri Sultan Syarif Kasim Riau. Banyak sekali pihak yang telah membantu kami dalam penyusunan laporan ini, baik berupa bantuan materi ataupun berupa motivasi dan dukungan kepada kami. Semua itu tentu terlalu banyak bagi kami untuk membalasnya, namun pada kesempatan ini kami hanya dapat mengucapkan terima kasih kepada:

1. Bapak Prof. Dr. Khairunnas Rajab, M.Ag selaku Rektor Universitas Islam Negeri Sultan Syarif Kasim Riau.
2. Bapak Dr. Hartono, M.Pd. selaku Dekan Fakultas Sains dan Teknologi Universitas Islam Negeri Sultan Syarif Kasim Riau.
3. Bapak Iwan Iskandar, M.T. selaku Ketua Jurusan Teknik Informatika Fakultas Sains dan Teknologi Universitas Islam Negeri Sultan Syarif Kasim Riau.
4. Bapak Benny Sukma Negara, M.T., selaku Pembimbing Akademik yang telah memberikan bimbingan, motivasi, semangat dan ilmu yang bermanfaat.
5. Bapak Reski Mai Candra, S.T., M.Sc., selaku pembimbing Tugas Akhir. Terimakasih sudah meluangkan waktu untuk membimbing serta memberi arahan dan motivasi sehingga laporan tugas akhir ini dapat terselesaikan dengan baik.



**Hak Cipta Dilindungi Undang-Undang**

1. Dilarang mengutip sebagian atau seluruh karya tulis ini tanpa mencantumkan dan menyebutkan sumber:

- a. Pengutipan hanya untuk kepentingan pendidikan, penelitian, penulisan karya ilmiah, penyusunan laporan, penulisan kritik atau tinjauan suatu masalah.
- b. Pengutipan tidak merugikan kepentingan yang wajar UIN Suska Riau.

2. Dilarang mengumumkan dan memperbanyak sebagian atau seluruh karya tulis ini dalam bentuk apapun tanpa izin UIN Suska Riau.

6. Bapak Muhammad Fikry, S.T., M.Sc., selaku Penguji I dan Bapak Febi Yanto, M.Kom, selaku penguji II Tugas Akhir yang sudah memberikan kritik, saran serta arahan dalam menyelesaikan tugas akhir ini.
7. Bapak/Ibu dosen program studi Teknik Informatika yang telah memberikan ilmu kepada penulis selama masa perkuliahan.
8. Orang tua tersayang, Omak dan Ayah yang selalu memberi dukungan, semangat dan mendoakan tanpa henti hingga selesainya tugas akhir ini.
9. Kakak, Kakak Ipar, Abang, Abang Ipar serta semua keponakan yang selalu memberi semangat dan dukungan baik dalam bentuk material dan spiritual.
10. Andaru Bima Ayubi yang tidak henti memberikan bantuan, semangat, serta mendengarkan keluh kesah penulis dalam menyelesaikan Tugas Akhir.
11. Putri, Jeki, Hafis, Ifki, Yanda, Andra, Satria, Taufiq, Dadan, Farhan, Laden, Dea, Ranti, Vini, Yasmin, Heris, Haris, Rizal, Dinal, Bang Ali, Habib, Gusrian, anggota grup Sepi Go serta semua teman-teman yang sudah membantu, menyemangati, dan menghibur sehingga penulis dapat menyelesaikan laporan tugas Akhir ini.
12. Keluarga Besar Himpunan Mahasiswa Teknik Informatika. Salam Satu Suara... Pasti!
13. Seluruh pihak yang belum kami cantumkan, terima kasih atas dukungannya, baik material maupun spiritual.
14. Last but not least, i wanna thank me i wanna thank me for believing in me, i wanna thank me for doing all this hard work i wanna thank me for having no days off. I wanna thank me for never quitting i wanna thank me for always being a giver and tryna give more than i receive. I wanna thank me for tryna do more right than wrong i wanna thank me for just being me at all times.

Demikian tugas akhir ini dibuat, semoga dapat bermanfaat khususnya untuk penulis. Kami menyadari bahwa dalam penulisan laporan ini masih banyak kesalahan dan kekurangan, oleh karena itu kritik dan saran yang sifatnya membangun sangat kami harapkan untuk kesempurnaan laporan ini dapat disampaikan melalui email [11750125096@students.uin-suska.ac.id](mailto:11750125096@students.uin-suska.ac.id). Akhirnya



Kami berharap semoga laporan ini dapat memberikan sesuatu yang bermanfaat bagi siapa saja yang membacanya.

*Wassalamu 'alaikum wa rohmatullohi wa barokatuh.*

Pekanbaru, Juni 2022

Penulis

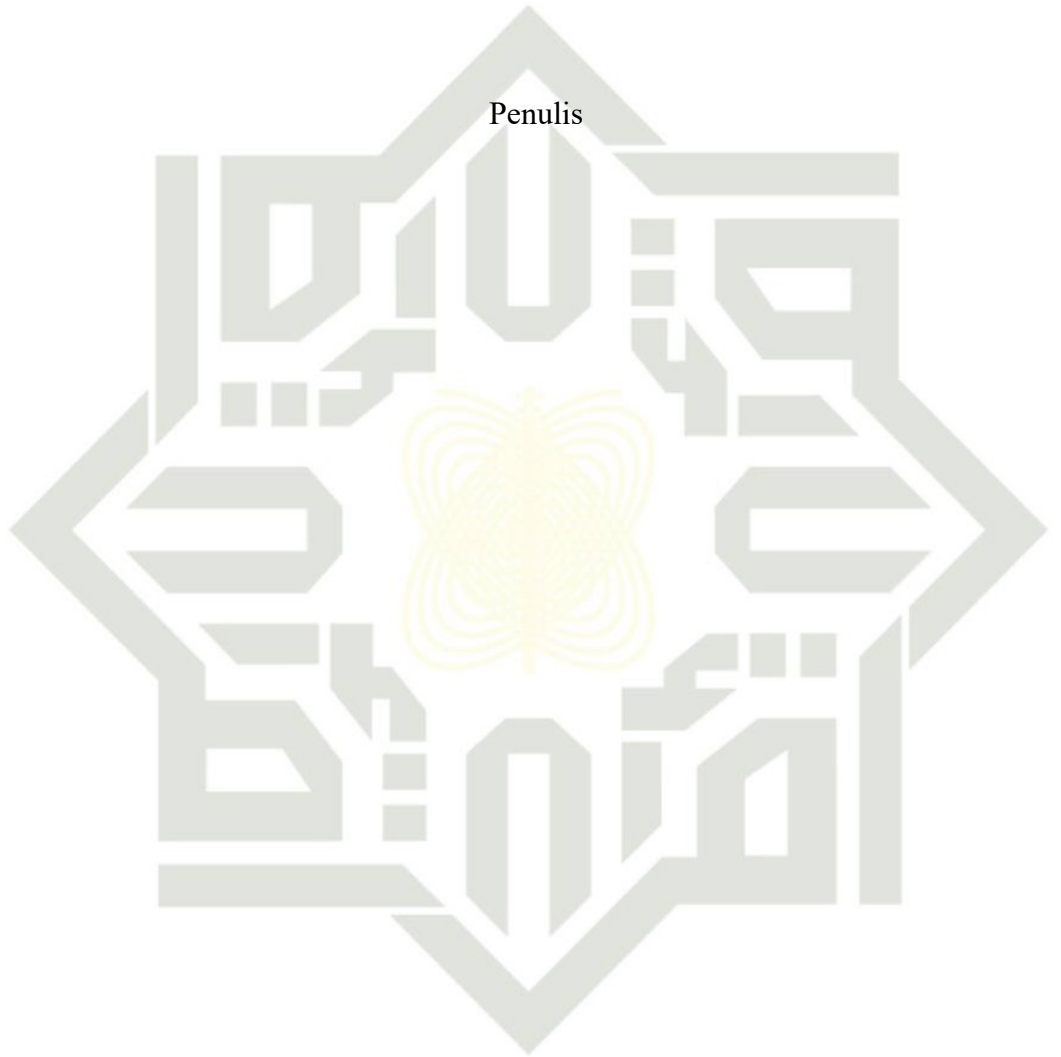

UIN SUSKA RIAU

**Hak Cipta Dilindungi Undang-Undang**

1. Dilarang mengutip sebagian atau seluruh karya tulis ini tanpa mencantumkan dan menyebutkan sumber:
  - a. Pengutipan hanya untuk kepentingan pendidikan, penelitian, penulisan karya ilmiah, penyusunan laporan, penulisan kritik atau tinjauan suatu masalah.
  - b. Pengutipan tidak merugikan kepentingan yang wajar UIN Suska Riau.
2. Dilarang mengumumkan dan memperbanyak sebagian atau seluruh karya tulis ini dalam bentuk apapun tanpa izin UIN Suska Riau.

## DAFTAR ISI

LEMBAR PERSETUJUAN.....	ii
LEMBAR PENGESAHAN .....	iii
LEMBAR HAK ATAS KEKAYAAN INTELEKTUAL.....	iv
LEMBAR PERNYATAAN .....	v
LEMBAR PERSEMBAHAN .....	vi
ABSTRAK .....	vii
ABSTRACT.....	viii
KATA PENGANTAR .....	ix
DAFTAR ISI.....	xii
DAFTAR GAMBAR .....	xv
DAFTAR TABEL.....	xvi
DAFTAR RUMUS .....	xvii
BAB 1 PENDAHULUAN .....	1
1.1 Latar Belakang .....	1
1.2 Rumusan Masalah .....	5
1.3 Batasan Masalah.....	5
1.4 Tujuan Penelitian.....	6
1.5 Manfaat Penelitian.....	6
BAB 2 KAJIAN PUSTAKA.....	7
2.1 Kajian Metode .....	7
2.1.1 Analisis Sentimen .....	7
2.1.2 Covid-19.....	7

### Hak Cipta Dilindungi Undang-Undang

1. Dilarang mengutip sebagian atau seluruh karya tulis ini tanpa mencantumkan dan menyebutkan sumber:
  - a. Pengutipan hanya untuk kepentingan pendidikan, penelitian, penulisan karya ilmiah, penyusunan laporan, penulisan kritik atau tinjauan suatu masalah.
  - b. Pengutipan tidak merugikan kepentingan yang wajar UIN Suska Riau.
2. Dilarang mengumumkan dan memperbanyak sebagian atau seluruh karya tulis ini dalam bentuk apapun tanpa izin UIN Suska Riau.



**Hak Cipta Dilindungi Undang-Undang**

1. Dilarang mengutip sebagian atau seluruh karya tulis ini tanpa mencantumkan dan menyebutkan sumber:
  - a. Pengutipan hanya untuk kepentingan pendidikan, penelitian, penulisan karya ilmiah, penyusunan laporan, penulisan kritik atau tinjauan suatu masalah.
  - b. Pengutipan tidak merugikan kepentingan yang wajar UIN Suska Riau.
2. Dilarang mengumumkan dan memperbanyak sebagian atau seluruh karya tulis ini dalam bentuk apapun tanpa izin UIN Suska Riau.

2.1.3	PPKM.....	8
2.1.4	Instagram.....	8
2.1.5	Klasifikasi .....	8
2.1.6	<i>Naïve Bayes Classifier</i> .....	9
2.1.7	Pembobotan Kata .....	10
2.1.8	Text Preprocessing.....	11
2.1.9	Pengujian.....	12
2.2	Penelitian Terkait .....	13
<b>BAB 3 METODOLOGI PENELITIAN.....</b>		<b>22</b>
3.1	Perumusan Masalah.....	22
3.2	Studi Literatur.....	23
3.3	Pengumpulan Data .....	23
3.4	Analisa.....	23
3.5	Perancangan.....	30
3.6	Implementasi dan Pengujian .....	30
3.7	Kesimpulan dan Saran.....	31
<b>BAB 4 PEMBAHASAN.....</b>		<b>32</b>
4.1	Analisa.....	32
4.1.1	Kebutuhan Dan Pelabelan Data .....	32
4.1.2	Text Pre-processing.....	32
4.1.3	Pembobotan Kata .....	39
4.1.1	Klasifikasi Naïve Bayes Classifier.....	41
4.2	Implementasi .....	49
4.2.1	Batasan Implementasi .....	49
4.2.2	Lingkungan Implementasi.....	49



**Hak Cipta Dilindungi Undang-Undang**

1. Dilarang mengutip sebagian atau seluruh karya tulis ini tanpa mencantumkan dan menyebutkan sumber:
  - a. Pengutipan hanya untuk kepentingan pendidikan, penelitian, penulisan karya ilmiah, penyusunan laporan, penulisan kritik atau tinjauan suatu masalah.
  - b. Pengutipan tidak merugikan kepentingan yang wajar UIN Suska Riau.
2. Dilarang mengumumkan dan memperbanyak sebagian atau seluruh karya tulis ini dalam bentuk apapun tanpa izin UIN Suska Riau.

4.2.3	Langkah Implementasi.....	50
4.3	Pengujian.....	51
4.3.1	Validasi Dan Pengujian.....	51
4.3.2	Analisa hasil pengujian.....	57
BAB 5 PENUTUP .....		58
5.1	Kesimpulan.....	58
5.2	Saran.....	58
DAFTAR PUSTAKA .....		59
LAMPIRAN A.....		64
LAMPIRAN B.....		65
LAMPIRAN C.....		66
DAFTAR RIWAYAT HIDUP.....		123



## DAFTAR GAMBAR

Gambar 1 Kerangka Penelitian .....	22
Gambar 2 Import Library .....	50
Gambar 3 Import Data .....	50
Gambar 4 Kode Program Pembagian Data .....	51
Gambar 5 Kode Program <i>Training</i> .....	51
Gambar 6 Kode Program <i>Testing</i> .....	51
Gambar 7 Pengujian Dengan Rasio 90:10 .....	52
Gambar 8 Pengujian Dengan Rasio 80:20 .....	54
Gambar 9 Pengujian Dengan Rasio 75:25 .....	55

© Hak cipta dilindungi Undang-Undang  
State Islamic University of Sultan Syarif Kasim Riau

State Islamic University of Sultan Syarif Kasim Riau

### Hak Cipta Dilindungi Undang-Undang

1. Dilarang mengutip sebagian atau seluruh karya tulis ini tanpa mencantumkan dan menyebutkan sumber:
  - a. Pengutipan hanya untuk kepentingan pendidikan, penelitian, penulisan karya ilmiah, penyusunan laporan, penulisan kritik atau tinjauan suatu masalah.
  - b. Pengutipan tidak merugikan kepentingan yang wajar UIN Suska Riau.
2. Dilarang mengumumkan dan memperbanyak sebagian atau seluruh karya tulis ini dalam bentuk apapun tanpa izin UIN Suska Riau.



**Hak Cipta Dilindungi Undang-Undang**

1. Dilarang mengutip sebagian atau seluruh karya tulis ini tanpa mencantumkan dan menyebutkan sumber:
  - a. Pengutipan hanya untuk kepentingan pendidikan, penelitian, penulisan karya ilmiah, penyusunan laporan, penulisan kritik atau tinjauan suatu masalah.
  - b. Pengutipan tidak merugikan kepentingan yang wajar UIN Suska Riau.
2. Dilarang mengumumkan dan memperbanyak sebagian atau seluruh karya tulis ini dalam bentuk apapun tanpa izin UIN Suska Riau.

## DAFTAR TABEL

Tabel 1 <i>Confusion Matrix</i> .....	12
Tabel 2 Contoh Proses <i>Cleaning</i> .....	24
Tabel 3 Contoh Proses <i>Case Folding</i> .....	24
Tabel 4 Contoh proses <i>tokenizing</i> .....	25
Tabel 5 Contoh Proses Normalisasi .....	26
Tabel 6 Contoh Proses <i>Filtering</i> .....	27
Tabel 7 Contoh Proses <i>Stemming</i> .....	28
Tabel 8 Hasil Perhitungan TF-IDF .....	29
Tabel 9 Hasil Perhitungan Probabilitas Setiap Kelas.....	29
Tabel 10 Hasil Perhitungan Probabilitas Kata Pada Setiap Kelas .....	30
Tabel 11 Contoh data komentar Instagram .....	32
Tabel 12 Hasil tahapan <i>cleaning</i> .....	33
Tabel 13 Hasil tahapan <i>case folding</i> .....	33
Tabel 14 Hasil tahapan <i>tokenizing</i> .....	34
Tabel 15 Hasil tahapan normalisasi .....	35
Tabel 16 Hasil tahapan <i>filtering</i> .....	37
Tabel 17 Hasil tahapan <i>stemming</i> .....	38
Tabel 18 Hasil Pembobotan Kata.....	39
Tabel 19 Contoh data uji ( <i>testing</i> ).....	47
Tabel 20 Hasil <i>pre-processing</i> data uji ( <i>testing</i> ).....	47
Tabel 21 Contoh data latih dan data uji .....	47
Tabel 22 Hasil Klasifikasi.....	49
Tabel 23 Confusion Matrix Rasio 90:10.....	53
Tabel 24 Confusion Matrix Rasio 80:20.....	54
Tabel 25 Confusion Matrix Rasio 75:25.....	56





## DAFTAR RUMUS

Rumus 1.....	9
Rumus 2.....	9
Rumus 3.....	10
Rumus 4.....	11
Rumus 5.....	11
Rumus 6.....	12
Rumus 7.....	12
Rumus 8.....	13

### Hak Cipta Dilindungi Undang-Undang

1. Dilarang mengutip sebagian atau seluruh karya tulis ini tanpa mencantumkan dan menyebutkan sumber:
  - a. Pengutipan hanya untuk kepentingan pendidikan, penelitian, penulisan karya ilmiah, penyusunan laporan, penulisan kritik atau tinjauan suatu masalah.
  - b. Pengutipan tidak merugikan kepentingan yang wajar UIN Suska Riau.
2. Dilarang mengumumkan dan memperbanyak sebagian atau seluruh karya tulis ini dalam bentuk apapun tanpa izin UIN Suska Riau.

**Hak Cipta Dilindungi Undang-Undang**

1. Dilarang mengutip sebagian atau seluruh karya tulis ini tanpa mencantumkan dan menyebutkan sumber:
  - a. Pengutipan hanya untuk kepentingan pendidikan, penelitian, penulisan karya ilmiah, penyusunan laporan, penulisan kritik atau tinjauan suatu masalah.
  - b. Pengutipan tidak merugikan kepentingan yang wajar UIN Suska Riau.
2. Dilarang mengumumkan dan memperbanyak sebagian atau seluruh karya tulis ini dalam bentuk apapun tanpa izin UIN Suska Riau.

# BAB 1

## PENDAHULUAN

### 1.1 Latar Belakang

Tahun 2020, dunia gempar dengan adanya virus baru (SARS-CoV-2) yang disebut dengan penyakit Coronavirus disease 2019 (COVID-19). Coronavirus merupakan salah satu dari keluarga besar virus yang menyebabkan penyakit pada manusia dan hewan, yaitu melalui saluran pernapasan seperti flu ataupun penyakit sangat serius seperti *Middle East Respiratory Syndrome* (MERS) dan *Severe Acute Respiratory Syndrome* (SARS) yang pada awalnya virus ini bisa tersebar yaitu dari Wuhan, Tiongkok pada akhir desember 2019[1]. Virus ini pertama kali muncul diduga akibat paparan pasar grosir makanan laut huanan yang banyak menjual spesies hewan hidup, sehingga penyakit ini cepat menyebar di dalam negeri China. Covid-19 dapat menular antara manusia dengan percikan batuk/bersin, terutama orang yang kontak erat dengan pasien Covid-19 sangat mudah tertular[2].

Akibat dari penularan yang sangat mudah, Coronavirus disease 2019 (COVID-19) dengan cepat menyebar di seluruh bagian dunia. Tidak dalam jangka waktu lama virus ini masuk ke Indonesia dan menjadi sebuah pandemi. Saat ini sudah 223 negara yang sudah memiliki pasien terinfeksi Covid-19. Di Indonesia sendiri keseluruhan daerah yaitu 34 provinsi dan 431 Kabupaten/Kota yang ada di Indonesia sudah banyak pasien yang terinfeksi Covid-19 dan terus bertambah setiap harinya, terhitung pada tanggal 10 Agustus 2021 jumlah pasien terkonfirmasi positif Covid-19 sudah mencapai 3.718.821 orang[3]. Upaya pemerintah Indonesia dalam mengantisipasi dan mengurangi jumlah penderita virus corona sudah dilakukan. Mulai dari pemerintah pusat hingga pemerintah daerah sampai ke tingkat paling rendah seperti RT/RW. Berbagai kebijakan telah digagas sebagai upaya pencegahan diantaranya dengan pelaksanaan kebijakan pembatasan aktifitas keluar rumah, bekerja dari rumah, dan aktifitas peribadatan juga dilakukan dari rumah[4].

**Hak Cipta Dilindungi Undang-Undang**

1. Dilarang mengutip sebagian atau seluruh karya tulis ini tanpa mencantumkan dan menyebutkan sumber:

- a. Pengutipan hanya untuk kepentingan pendidikan, penelitian, penulisan karya ilmiah, penyusunan laporan, penulisan kritik atau tinjauan suatu masalah.
- b. Pengutipan tidak merugikan kepentingan yang wajar UIN Suska Riau.

2. Dilarang mengumumkan dan memperbanyak sebagian atau seluruh karya tulis ini dalam bentuk apapun tanpa izin UIN Suska Riau.

Pada tanggal 31 Maret 2020, Presiden Jokowi mengadakan Konferensi Pers dengan tujuan untuk mengumumkan kepada publik mengenai kebijakan yang dipilihnya guna menyikapi Covid-19 sebagai pandemi global yang sedang dihadapi oleh masyarakat Indonesia saat ini. Pada saat konferensi pers, Presiden Jokowi menyampaikan bahwa kebijakan Pembatasan Sosial Berskala Besar (PSBB) merupakan kebijakan yang dipilih dalam merespon adanya kedaruratan kesehatan. Kebijakan ini berlandaskan UU No. 6 Tahun 2018 tentang Keekarantinaan Kesehatan[5]. Kebijakan PSBB di Indonesia untuk pertama kali dilaksanakan pada tanggal 10 April 2020 di Jakarta dan diikuti oleh beberapa daerah lainnya di Indonesia. Diterapkan kebijakan PSBB ini hanyalah satu pilihan dalam rangka melakukan tindakan mengurangi risiko bertambahnya korban[6].

Pada akhirnya, penerapan PSBB dianggap tidak efektif dalam penanggulangan wabah, karena itulah pemerintah menggagas penerapan Pemberlakuan Pembatasan Kegiatan Masyarakat (PPKM) yang dalam Instruksi Menteri Dalam Negeri disebut PPKM dalam rangka pengendalian penyebaran Covid-19. Kebijakan tersebut pertama kali diberlakukan oleh Pemerintah melalui Imendagri No. 01 Tahun 2021 tentang Pemberlakuan Pembatasan Kegiatan untuk Pengendalian Covid-19. Kebijakan PPKM dianggap pemerintah jauh lebih efektif dalam menanggulangi penyebaran virus Covid-19 dibandingkan dengan kebijakan PSBB[7]. Dilanjutkan dengan Pemberlakuan Pembatasan Kegiatan Masyarakat (PPKM) mikro yang mencakup sampai unit terkecil seperti tingkat RT/RW di kota/kabupaten dan desa/kelurahan. Pemberlakuan Pembatasan Kegiatan Masyarakat (PPKM) mikro dilakukan atas pertimbangan karena sejumlah daerah masih memiliki resiko sangat tinggi dan menjadi episentrum peningkatan kasus Covid-19. PPKM mikro diusung sebagai respons atas pelaksanaan PPKM di Jawa-Bali yang dinilai tidak berjalan efektif. Berdasarkan Instruksi Menteri Dalam Negeri Nomor 3 Tahun 2021, PPKM mikro diterapkan di 7 provinsi yang ada di Jawa-Bali yaitu Banten, DKI Jakarta, Jawa Barat, Jawa Tengah, DIY, Jawa Timur, Bali dan provinsi lainnya di Indonesia[8].

Pemerintah resmi memperpanjang Pemberlakuan Pembatasan Kegiatan Masyarakat (PPKM) hingga 25 Juli 2021. Berbeda dari sebelumnya yang disebut

#### Hak Cipta Dilindungi Undang-Undang

1. Dilarang mengutip sebagian atau seluruh karya tulis ini tanpa mencantumkan dan menyebutkan sumber:
  - a. Pengutipan hanya untuk kepentingan pendidikan, penelitian, penulisan karya ilmiah, penyusunan laporan, penulisan kritik atau tinjauan suatu masalah.
  - b. Pengutipan tidak merugikan kepentingan yang wajar UIN Suska Riau.
2. Dilarang mengumumkan dan memperbanyak sebagian atau seluruh karya tulis ini dalam bentuk apapun tanpa izin UIN Suska Riau.

PPKM darurat, saat ini penerapan PPKM diubah menjadi PPKM level 3 dan level 4. Kementerian Dalam Negeri (Kemendagri) mengeluarkan aturan terkait diperpanjang PPKM. Yaitu melalui Instruksi Dalam Negeri (Inmendagri) Nomor 22 Tahun 2021 dan Inmendagri Nomor 23 Tahun 2021. Instruksi Menteri ini mulai berlaku pada 21 Juli 2021 sampai dengan 25 Juli 2021[9]. Pada saat sekarang ini, PPKM sudah banyak diterapkan oleh berbagai daerah di Indonesia terutama ibu kota Provinsi termasuk Provinsi Riau, yaitu Kota Pekanbaru. Per tanggal 3 Oktober 2021 Provinsi Riau menduduki posisi 4 di Indonesia dengan kasus konfirmasi mencapai 127.818, dan Kota Pekanbaru berada pada posisi tertinggi di Provinsi Riau dengan jumlah kasus Covid-19 per tanggal 3 Oktober 2021 mencapai 51.510[10].

Kota Pekanbaru melaksanakan Pemberlakuan Pembatasan Kegiatan Masyarakat (PPKM) level 4 pada 26 Juli hingga 2 Agustus 2021. Seluruh jalan masuk utama ke ibu kota Provinsi Riau ini sudah disekat tim gabungan dari Polri, TNI dan dinas terkait. Dikatakan bahwa sarana dan prasarana serta personel sudah siap dan mulai aktif di lokasi selama 24 jam secara bergantian. Tim penyekatan tidak hanya bertugas memutar balik tapi juga memberikan edukasi kepada masyarakat tentang kewajiban melaksanakan protokol kesehatan[11]. PPKM level 4 di Pekanbaru sudah memasuki tahap ketiga diperpanjang sampai dengan tanggal 23 Agustus 2021. Walikota menyampaikan bahwa pelaksanaan PPKM level 4 masih sama dengan sebelumnya yang nantinya tetap ada pembatasan aktivitas masyarakat dan penyekatan terutama di jalan akses menuju jalan protokol[12]. Pada saat ini, per tanggal 10 Desember 2021 pemerintah Kota Pekanbaru memberlakukan PPKM level 2 hingga 23 Desember nanti setelah sebelumnya memberlakukan PPKM level 1. Peningkatan ini terjadi karena vaksinasi warga Pekanbaru untuk lanjut usia belum mencapai target. Hal lain yang menjadi penyebab peningkatan pemberlakuan PPKM yaitu munculnya kluster sekolah pada tanggal 26 November lalu[13].

Penerapan PPKM didukung penuh oleh Tentara Nasional Indonesia (TNI), Kepolisian, dan Satuan Polisi Pamong Praja (Satpol PP) sebagai bagian dari Gugus Tugas Percepatan Penanganan Covid-19. Seberapa efektif pembatasan kegiatan

### Hak Cipta Dilindungi Undang-Undang

1. Dilarang mengutip sebagian atau seluruh karya tulis ini tanpa mencantumkan dan menyebutkan sumber:
  - a. Pengutipan hanya untuk kepentingan pendidikan, penelitian, penulisan karya ilmiah, penyusunan laporan, penulisan kritik atau tinjauan suatu masalah.
  - b. Pengutipan tidak merugikan kepentingan yang wajar UIN Suska Riau.
2. Dilarang mengumumkan dan memperbanyak sebagian atau seluruh karya tulis ini dalam bentuk apapun tanpa izin UIN Suska Riau.

masyarakat (PPKM) ini masih menjadi pertanyaan terbuka bagi semua pemangku kepentingan. Beragam pelanggaran hak asasi manusia dan aksi yang berlawanan dari ideologi negara, terutama Pancasila, menyebabkan jatuhnya kepercayaan masyarakat terhadap pemerintah[14].

Masyarakat modern saat ini hampir tidak mungkin tidak terkena paparan media. Disadari atau tidak, media dengan segala kontennya hadir menjadi bagian hidup manusia. Muncul dan berkembangnya internet membawa cara komunikasi baru di masyarakat. Media sosial hadir dan merubah paradigma berkomunikasi di masyarakat saat ini[15]. Di era digital ini, media sosial merupakan salah satu tempat atau media untuk berekspresi dan berpendapat tentang berbagai macam topik. Instagram merupakan media sosial yang pada dasarnya berfungsi untuk berbagi foto ataupun video pada sesama pengguna. Sejak September 2017 pengguna Instagram tercatat kurang lebih 800 juta orang. Dalam suatu postingan Instagram, semua orang dapat dengan bebas menulis komentar guna mengekspresikan pendapat terhadap postingan tersebut. Tidak jarang publik berkomentar dengan kata kasar dan mengeluarkan ujaran kebencian[16].

Berdasarkan latar belakang diatas, penulis melakukan penelitian bagaimana pandangan masyarakat terhadap kebijakan pemerintah dalam melaksanakan Pemberlakuan Pembatasan Kegiatan Masyarakat (PPKM) di Kota Pekanbaru dengan menerapkan metode algoritma *Naïve Bayes Classifier* pada media sosial Instagram. Data yang diambil bersumber dari komentar pada postingan akun Instagram yang membagikan info tentang Kota Pekanbaru dan dianalisis dibagi kedalam kelas sentimen pro dan kontra terhadap Pemberlakuan Pembatasan Kegiatan Masyarakat (PPKM) di Kota Pekanbaru di proses menggunakan metode *Naïve Bayes Classifier*.

Salah satu penelitian terkait yaitu dari Renas Madya Pradhana[17], yang berjudul Analisis Sentimen Publik Terhadap Kebijakan Pemberlakuan Pembatasan Kegiatan Masyarakat Skala Mikro Menggunakan Algoritma Support Vector Machine Studi Kasus Twitter agar dapat diketahui bagaimana respon masyarakat terhadap kebijakan PPKM mikro. Dari hasil evaluasi menggunakan *k-fold cross validation* pada *support vector machine* menunjukkan jumlah data *false negative*

#### Hak Cipta Dilindungi Undang-Undang

1. Dilarang mengutip sebagian atau seluruh karya tulis ini tanpa mencantumkan dan menyebutkan sumber:
  - a. Pengutipan hanya untuk kepentingan pendidikan, penelitian, penulisan karya ilmiah, penyusunan laporan, penulisan kritik atau tinjauan suatu masalah.
  - b. Pengutipan tidak merugikan kepentingan yang wajar UIN Suska Riau.
2. Dilarang mengumumkan dan memperbanyak sebagian atau seluruh karya tulis ini dalam bentuk apapun tanpa izin UIN Suska Riau.

dan *false positive* yang *symmetric* dengan selisih 15 data, dan hasil pengujian akurasi 97,13%. Dilanjutkan dengan hasil visualisasi diagram pie menunjukkan hasil sentiment analisis pada *tweet* PPKM Mikro sebanyak 12,8% (491 cuitan negatif) dan 87,2% (3574 cuitan positif). Berdasarkan hasil tersebut, lebih banyak respon positif dari masyarakat sehingga dapat dijadikan tolak ukur atau bahan evaluasi bagi pemerintah untuk memperpanjang kebijakan tersebut.

Analisis Sentimen Masyarakat mengenai Pemberlakuan Pembatasan Kegiatan Masyarakat (PPKM) di Kota Pekanbaru menggunakan metode *Naïve Bayes Classifier* di media sosial Instagram perlu dilakukan karena masih banyak opini masyarakat dengan tanggapan yang beragam baik pro maupun kontra.

Berdasarkan Permasalahan dan latar belakang diatas maka penulis melakukan penelitian tugas akhir yang berjudul Analisis Sentimen Masyarakat Mengenai Pemberlakuan Pembatasan Kegiatan Masyarakat (PPKM) di Kota Pekanbaru pada Instagram Menggunakan Metode *Naïve Bayes Classifier*.

## 1.2 Rumusan Masalah

Berdasar latar belakang yang diuraikan diatas, maka diperoleh rumusan masalah sebagai berikut yaitu bagaimana mengklasifikasi sentimen masyarakat mengenai Pemberlakuan Pembatasan Kegiatan Masyarakat (PPKM) di Kota Pekanbaru menggunakan metode *Naive Bayes Classifier* pada media sosial Instagram.

## 1.3 Batasan Masalah

Adapun batasan masalah dari analisis laporan ini, penulis merangkum beberapa batasan masalah antara lain sebagai berikut:

1. Dataset berjumlah 1000 komentar yang bersumber dari media sosial Instagram.
2. Data yang digunakan adalah data komentar tentang PPKM pada postingan akun Instagram @infopku\_ , @pkucity, dan @pkukini.
3. Analisis sentimen dilakukan pada pandangan yaitu pro dan kontra.
4. Data komentar yang diambil menggunakan Bahasa Indonesia.



**Hak Cipta Dilindungi Undang-Undang**

1. Dilarang mengutip sebagian atau seluruh karya tulis ini tanpa mencantumkan dan menyebutkan sumber:
  - a. Pengutipan hanya untuk kepentingan pendidikan, penelitian, penulisan karya ilmiah, penyusunan laporan, penulisan kritik atau tinjauan suatu masalah.
  - b. Pengutipan tidak merugikan kepentingan yang wajar UIN Suska Riau.
2. Dilarang mengumumkan dan memperbanyak sebagian atau seluruh karya tulis ini dalam bentuk apapun tanpa izin UIN Suska Riau.

## 1.4 Tujuan Penelitian

Adapun tujuan penelitian ini ialah sebagaimana penulis jabarkan sebagai berikut :

1. Mengklasifikasikan sentimen terhadap Pemberlakuan Pembatasan Kegiatan Masyarakat (PPKM) di Kota Pekanbaru pada media sosial Instagram menggunakan metode *Naive Bayes Classifier*
2. Mengukur akurasi dari analisis sentimen masyarakat Kota Pekanbaru dengan menggunakan algoritma *Naive Bayes Classifier*.

## 1.5 Manfaat Penelitian

Manfaat yang didapatkan dari penelitian ini diharapkan bisa menjadi referensi bagi peneliti selanjutnya dengan tema penelitian terkait. Dari penelitian ini juga dapat mengetahui performa dari metode *Naive Bayes Classifier* dalam melakukan klasifikasi terhadap pelaksanaan PPKM di Kota Pekanbaru.

## Hak Cipta Dilindungi Undang-Undang

1. Dilarang mengutip sebagian atau seluruh karya tulis ini tanpa mencantumkan dan menyebutkan sumber:
  - a. Pengutipan hanya untuk kepentingan pendidikan, penelitian, penulisan karya ilmiah, penyusunan laporan, penulisan kritik atau tinjauan suatu masalah.
  - b. Pengutipan tidak merugikan kepentingan yang wajar UIN Suska Riau.
2. Dilarang mengumumkan dan memperbanyak sebagian atau seluruh karya tulis ini dalam bentuk apapun tanpa izin UIN Suska Riau.

## BAB 2

### KAJIAN PUSTAKA

#### 2.1 Kajian Metode

Kajian metode terdiri dari kerangka teori yang digunakan dalam melaksanakan penelitian ini dan diperoleh dari buku referensi ilmiah, artikel jurnal dan publikasi ilmiah.

##### 2.1.1 Analisis Sentimen

Analisis sentimen merupakan sebuah interdisiplin ilmu yang melibatkan *natural language processing*, *artificial intelligence* dan *text mining*. Secara umum analisis sentimen adalah mengenali secara umum opini orang yang di ekspresikan dalam sebuah text. Opini memiliki beberapa bentuk penilaian, evaluasi, emosi, kepercayaan, kepuasan. Pengertian analisis sentimen itu sendiri merupakan proses memahami, mengekstrak dan mengolah data tekstual secara otomatis untuk mendapatkan informasi[18]. Analisis sentimen adalah pengklasifikasian suatu teks ke dalam orientasi positif dan negatif[19].

##### 2.1.2 Covid-19

Pada awal tahun 2020, dunia digemparkan dengan menyebarnya virus baru yaitu coronavirus jenis baru (SARS-Cov-2) yang disebut dengan Coronavirus Disease 2019 (COVID-19). Coronavirus merupakan salah satu dari keluarga besar virus yang menyebabkan penyakit pada manusia dan hewan, yaitu melalui saluran pernapasan seperti flu ataupun penyakit sangat serius seperti *Middle East Respiratory Syndrome* (MERS) dan *Severe Acute Respiratory Syndrome* (SARS)[1]. Ditemukan pada akhir Desember 2019 di Wuhan, Tiongkok. Pada mulanya transmisi virus belum dapat ditentukan apakah dapat melalui antara manusia. Jumlah kasus terus bertambah seiring dengan waktu. Kejadian luar biasa oleh Coronavirus bukanlah kejadian yang pertama kali. Tahun 2002 *severe acute respiratory syndrome* (SARS) disebabkan oleh SARS-coronavirus (SARS-CoV) dan penyakit *Middle East respiratory syndrome* (MERS) tahun 2012[20].



### Hak Cipta Dilindungi Undang-Undang

1. Dilarang mengutip sebagian atau seluruh karya tulis ini tanpa mencantumkan dan menyebutkan sumber:
  - a. Pengutipan hanya untuk kepentingan pendidikan, penelitian, penulisan karya ilmiah, penyusunan laporan, penulisan kritik atau tinjauan suatu masalah.
  - b. Pengutipan tidak merugikan kepentingan yang wajar UIN Suska Riau.
2. Dilarang mengumumkan dan memperbanyak sebagian atau seluruh karya tulis ini dalam bentuk apapun tanpa izin UIN Suska Riau.

### 2.1.3 PPKM

Dalam mengendalikan penyebaran Covid-19, pemerintah memutuskan melaksanakan pemberlakuan pembatasan kegiatan masyarakat (PPKM). Pemberlakuan pembatasan kegiatan masyarakat (PPKM) dilakukan secara terbatas di beberapa Kota/Kabupaten bertujuan untuk mengurangi penyebaran Covid-19 sampai pada tingkat kelurahan/desa. PPKM diberlakukan atas pertimbangan karena sejumlah daerah masih memiliki resiko tinggi dan menjadi episentrum peningkatan kasus Covid-19. Aturan yang diberlakukan dalam PPKM didasarkan pada zonasi Covid-19 suatu daerah, apakah masuk zona hijau, kuning, oranye, atau merah. Pada zona merah, PPKM dilakukan hingga tingkat RT. Mulai dari penutupan tempat ibadah, tempat bermain anak, dan tempat umum lain yang sifatnya non esensial[8].

### 2.1.4 Instagram

Instagram merupakan salah satu aplikasi media sosial berbasis web dan *mobile* yang khusus digunakan untuk mengunggah gambar/foto. Instagram merupakan situs media sosial yang semakin banyak digunakan terutama oleh para artis/actor Indonesia. Para pengguna instagram akan mengunggah foto-foto kegiatan mereka dan kemudian masing-masing postingan akan dapat diberi *caption*, *tagging* akun instagram lain, lokasi postingan tersebut diunggah, edit foto sebelum diunggah, dan *hashtag* tertentu agar foto tersebut makin banyak dilihat orang lain. Aplikasi ini dikembangkan untuk *smartphone* baik platform iOS, Android, ataupun Windows Phone dan bersifat gratis. Instagram berbasis web dapat diakses di <http://www.instagram.com>[21].

### 2.1.5 Klasifikasi

Dalam mengelola informasi dari sejumlah dokumen yang besar bukan pekerjaan yang mudah. Diperlukan sebuah metode untuk mengorganisir dan mengklasifikasi dokumen secara otomatis, sehingga dapat mempermudah dalam pencarian informasi yang relevan. Klasifikasi merupakan suatu proses menemukan model pembeda konsep atau kelas data yang bertujuan untuk memperkirakan kelas dari suatu objek yang labelnya tidak diketahui. Beberapa teknik yang digunakan pada klasifikasi dokumen teks diantaranya Naïve Bayes Classifier, K-Nearest Neighbor, dan Support Vector Machines.



**Hak Cipta Dilindungi Undang-Undang**

1. Dilarang mengutip sebagian atau seluruh karya tulis ini tanpa mencantumkan dan menyebutkan sumber:
  - a. Pengutipan hanya untuk kepentingan pendidikan, penelitian, penulisan karya ilmiah, penyusunan laporan, penulisan kritik atau tinjauan suatu masalah.
  - b. Pengutipan tidak merugikan kepentingan yang wajar UIN Suska Riau.
2. Dilarang mengumumkan dan memperbanyak sebagian atau seluruh karya tulis ini dalam bentuk apapun tanpa izin UIN Suska Riau.

Metode klasifikasi dibagi menjadi 2 yaitu *supervised classification* dan *unsupervised classification*. *Supervised classification* merupakan pendekatan yang dilakukan dengan mengenali data dari label khusus yang sudah di berikan sebelumnya sedangkan *unsupervised classification* merupakan pendekatan yang dilakukan dengan mengenali data secara *real-time* begitu data disajikan. Keunggulan dari masing-masing metode yaitu *supervised classification* memiliki kontrol terhadap *informational classes* berdasarkan tranning sampel, dan adanya kontrol terhadap keakuratan klasifikasi. Keunggulan dari *unsupervised classification* yaitu kesalahan operator diminimalisir dan unique classes dianggap sebagai distinct units[22].

**2.1.6 Naïve Bayes Classifier**

*Naïve Bayes Classifier* adalah metode klasifikasi berdasarkan probabilitas dan teorema Bayesian dengan asumsi bahwa setiap variable X bersifat bebas (*Independence*), dengan mengasumsikan bahwa keberadaan sebuah atribut (*variable*) tidak ada kaitannya dengan atribut yang lain. Performa *Naïve Bayes Classifier* yang kompetitif dalam proses klasifikasi walaupun menggunakan asumsi ke-independenan atribut (tidak ada kaitan antar atribut)[16]. Perbedaan antara *Naïve Bayes Classifier* dengan metoda pembelajaran lainnya terletak pada proses pembangunan hipotesa. Pada *Naïve Bayes Classifier*, hipotesa langsung dibentuk tanpa proses pencarian, hanya menghitung frekuensi kemunculan suatu kata dalam data latih. Sedangkan pada metoda lain biasanya dilakukan pencarian hipotesa yang sesuai dari ruang hipotesa[23]. Berikut merupakan rumus persamaan *Naïve Bayes Classifier*:

$$P(v_j) = \frac{docs_j}{examples}$$

**Rumus 1**

$$P(w_k|v_j) = \frac{1+n_k}{n+|kata|}$$

**Rumus 2**

Keterangan:

$docs_j$  = kumpulan dokumen yang memiliki nilai target  $v_j$



**Hak Cipta Dilindungi Undang-Undang**

1. Dilarang mengutip sebagian atau seluruh karya tulis ini tanpa mencantumkan dan menyebutkan sumber:
  - a. Pengutipan hanya untuk kepentingan pendidikan, penelitian, penulisan karya ilmiah, penyusunan laporan, penulisan kritik atau tinjauan suatu masalah.
  - b. Pengutipan tidak merugikan kepentingan yang wajar UIN Suska Riau.
2. Dilarang mengumumkan dan memperbanyak sebagian atau seluruh karya tulis ini dalam bentuk apapun tanpa izin UIN Suska Riau.

$n$  = jumlah dokumen yang digunakan dalam pelatihan (kumpulan data latih)

$n$  = jumlah total kata yang terdapat di dalam data tekstual yang memiliki nilai fungsi target yang sesuai

$n_k$  = jumlah kemunculan kata  $w_k$  pada semua data tekstual yang memiliki nilai fungsi target yang sesuai

$|kata|$  = jumlah kata yang berbeda yang muncul dalam seluruh data tekstual yang digunakan.

$$V_{MAP} = \underset{V_j \in V}{\text{arg max}} P(V_j) \prod_i P(X_i|V_j)$$

**Rumus 3**

Keterangan:

$P(V_j)$  : Peluang kemunculan suatu dokumen yang memiliki kategori  $j$

$P(X_i|V_j)$  : Peluang kemunculan  $X_i$  pada kategori  $V_j$

Pada penelitian ini menerapkan model Multinomial Naive Bayes karena model tersebut unggul dalam pengklasifikasian teks atau dokumen. Dokumen tidak hanya ditentukan dengan kata yang muncul, tetapi juga jumlah kemunculannya[24].

**2.1.7 Pembobotan Kata**

Dalam implementasi klasifikasi dokumen teks, dibutuhkan fitur pembobotan kata dengan metode *Term Frequency-Inverse Document Frequency* (TF-IDF) yang digunakan untuk menghitung bobot setiap kata yang telah diekstrak. Metode pembobotan kata TF-IDF merupakan metode untuk menghitung bobot setiap kata pada Information Retrieval yang sangat umum digunakan. TF-IDF juga metode yang memiliki hasil yang akurat[25]. Pembobotan kata bertujuan untuk memberikan bobot nilai pada setiap kata. *Term Frequency* merupakan banyaknya jumlah kata atau term tertentu dalam dokumen. Sementara *Inverse Document Frequency* adalah frekuensi kemunculan kata atau term pada seluruh dokumen. Sebelum menghitung bobot TF-IDF terlebih dahulu menghitung bobot TF dengan persamaan sebagai berikut:



Hak Cipta Dilindungi Undang-Undang

1. Dilarang mengutip sebagian atau seluruh karya tulis ini tanpa mencantumkan dan menyebutkan sumber:
  - a. Pengutipan hanya untuk kepentingan pendidikan, penelitian, penulisan karya ilmiah, penyusunan laporan, penulisan kritik atau tinjauan suatu masalah.
  - b. Pengutipan tidak merugikan kepentingan yang wajar UIN Suska Riau.
2. Dilarang mengumumkan dan memperbanyak sebagian atau seluruh karya tulis ini dalam bentuk apapun tanpa izin UIN Suska Riau.

$$IDF_t = \log \frac{d}{df_t}$$

Rumus 4

Keterangan:

$IDF_t$  = Bobot  $IDF$  ke  $t$  dokumen  $d$

$df_t$  = Jumlah dokumen yang mengandung term  $t$ .

$d$  = Jumlah dokumen keseluruhan

selanjutnya menghitung bobot TF-IDF dengan persamaan berikut:

$$W_{dt} = tf_t \times IDF_t$$

Rumus 5

Keterangan:

$W_{dt}$  = Bobot term ke  $t$  dokumen  $d$

$tf_t$  = Jumlah kemunculan term  $t$  pada dokumen  $t$

$IDF_t$  = Bobot  $IDF$  yang telah dihitung sebelumnya [16].

### 2.1.8 Text Preprocessing

*Text Preprocessing* diperlukan untuk membersihkan sumber data dari data yang tidak diperlukan. Proses ini bertujuan agar data yang digunakan nantinya bersih dari *noise* atau ciri-ciri yang tidak berpengaruh pada proses berikutnya. Proses ini juga bertujuan agar data yang digunakan memiliki dimensi kecil dan lebih terstruktur, sehingga dapat diolah lebih lanjut [26]. Berikut merupakan tahapan dari *Text Preprocessing*:

1. *Cleaning* merupakan proses pembersihan dengan menghilangkan atribut atau tanda baca yang tidak berkaitan [17].
2. *Case Folding* tahapan untuk mengubah *uppercase* (huruf besar) terhadap komentar menjadi *lower case* (huruf kecil) [16].
3. *Tokenizing* merupakan tahapan pembagian teks pada dokumen menjadi *token* [17].
4. Normalisasi merupakan tahapan yang bertujuan untuk mengembalikan bentuk penulisan masing-masing kata yang sesuai dengan Kamus Besar Bahasa Indonesia (KBBI) [27].
5. *Filtering* merupakan proses untuk menghilangkan kata-kata yang tidak memiliki makna atau *stopword* [28].

Hak Cipta Dilindungi Undang-Undang

1. Dilarang mengutip sebagian atau seluruh karya tulis ini tanpa mencantumkan dan menyebutkan sumber:
  - a. Pengutipan hanya untuk kepentingan pendidikan, penelitian, penulisan karya ilmiah, penyusunan laporan, penulisan kritik atau tinjauan suatu masalah.
  - b. Pengutipan tidak merugikan kepentingan yang wajar UIN Suska Riau.
2. Dilarang mengumumkan dan memperbanyak sebagian atau seluruh karya tulis ini dalam bentuk apapun tanpa izin UIN Suska Riau.

6. *Stemming* merupakan proses pemotongan imbuhan atau pengembalian kata berimbuhan menjadi kata dasar digunakan untuk mengubah berbagai variasi morfologi kata menjadi bentuk kata dasar atau baku[29].

### 2.1.9 Pengujian

K-Fold Cross Validation adalah salah satu metode yang dapat memeriksa overfitting pada suatu model. Data yang dibagi menjadi k bagian membolehkan setiap bagian data berhenti memprediksi data lebih cepat ketimbang tidak dibagi terlebih dahulu. Pada k-Fold Cross Validation, model yang telah dibuat dibagi menjadi k bagian yang sama atau mendekati ukurannya. Akurasi model akan diuji menggunakan data uji pada setiap fold, dan berlanjut ke fold selanjutnya sampai selesai. Akurasi akan ditotal dan dibagi dengan banyaknya k[30].

*Confusion Matrix* merupakan sebuah tabel yang terdiri atas banyaknya baris data uji yang diprediksi benar dan tidak benar oleh model klasifikasi, tabel ini diperlukan untuk menentukan kinerja suatu model klasifikasi. Metode ini sering digunakan dengan kasus *multiple classifier* atau kelas yang lebih dari dua. Maka dari itu metode ini cocok untuk digunakan dalam penelitian untuk mengukur seberapa akurat hasil klasifikasi dari model yang telah dibuat[26]. Berikut ialah tabel *confusion matrix*:

Tabel 1 *Confusion Matrix*

Kelas	Terklasifikasi Positif	Terklasifikasi Negatif
Positif	TP (True Positive)	FP (False Positive)
Negatif	FN (False Negative)	TN (True Negative)

Akurasi merupakan proporsi dari total prediksi *true* dari semua data.

$$\text{Akurasi} = \frac{(TP+TN)}{TP+TN+FP+FN} \times 100 \quad \text{Rumus 6}$$

*Precision* merupakan ukuran ketepatan dari hasil suatu model. Persamaannya adalah perbandingan antara true positive dengan total data yang berlabel positive.

$$\text{Precision} = \frac{TP}{TP+FP} \times 100 \quad \text{Rumus 7}$$



**Hak Cipta Dilindungi Undang-Undang**

1. Dilarang mengutip sebagian atau seluruh karya tulis ini tanpa mencantumkan dan menyebutkan sumber:
  - a. Pengutipan hanya untuk kepentingan pendidikan, penelitian, penulisan karya ilmiah, penyusunan laporan, penulisan kritik atau tinjauan suatu masalah.
  - b. Pengutipan tidak merugikan kepentingan yang wajar UIN Suska Riau.
2. Dilarang mengumumkan dan memperbanyak sebagian atau seluruh karya tulis ini dalam bentuk apapun tanpa izin UIN Suska Riau.

Recall merupakan ukuran kelengkapan dari sebuah model. Persamaan recall perbandingan antara true positive terhadap total contoh yang benar-benar positive.

$$Recall = \frac{TP}{TP + FN} \times 100 \quad \text{Rumus 8[30]}$$

Keterangan :

TP (*True positive*) : jumlah data yang memiliki kelas positif yang diklasifikasi positif.

TN (*True negative*) : jumlah data yang memiliki kelas negatif yang diklasifikasikan negatif.

FP (*False positive*) : jumlah data yang memiliki kelas positif diklasifikasikan negatif

FN (*False negative*) : jumlah data yang memiliki kelas negatif diklasifikasikan positif

**2.2 Penelitian Terkait**

No	Penelitian	Judul	Tahun	Hasil Penelitian
1	[31]Luthfi a Oktasari, Yulison Herry Chrisnanto, Rezki Yuniarti	Text Mining Dalam Analisis Sentimen Asuransi Menggunakan Metode <i>Naïve Bayes Classifier</i>	2016	Dengan menggunakan 100 data uji, dilakukan tahap pre-processing yaitu <i>case folding, convert negation, filtering</i> , dan pendekatan <i>rule based</i> . Dilanjutkan dengan menghitung nilai probabilitas teks menggunakan metode <i>naïve bayes classifier</i> . Dari perhitungan tersebut dapat diambil simpulan apakah teks data uji termasuk dari kategori sentimen positif atau negatif. Berdasarkan hasil analisis dan pengujian yang telah dilakukan dengan 100 data uji, penggunaan metode <i>naïve bayes classifier</i> dengan pre-processing yang digunakan menghasilkan rata-rata akurasi 95%.



**Hak Cipta Dilindungi Undang-Undang**

1. Dilarang mengutip sebagian atau seluruh karya tulis ini tanpa mencantumkan dan menyebutkan sumber:
  - a. Pengutipan hanya untuk kepentingan pendidikan, penelitian, penulisan karya ilmiah, penyusunan laporan, penulisan kritik atau tinjauan suatu masalah.
  - b. Pengutipan tidak merugikan kepentingan yang wajar UIN Suska Riau.
2. Dilarang mengumumkan dan memperbanyak sebagian atau seluruh karya tulis ini dalam bentuk apapun tanpa izin UIN Suska Riau.

<p>[32]Ade Hendriani &amp; Susy Katarina Sianturi</p>	<p>Sentiment Masyarakat Terhadap Virus COVID-19 Pada Instagram Menggunakan Algoritma <i>Naïve Bayes Classifier</i></p>	<p>2021</p>	<p>Dengan 100 data uji penelitian ini dilakukan dengan tahap pengumpulan data dan pre-processing data. Dari hasil penelitian nilai pada sentimen masyarakat pengguna Instagram pada sentimen positif sebesar 0,000000066528849 mendapatkan nilai lebih rendah dari nilai sentimen negatif sebesar 0,00001044477. Terlihat jelas dampak virus Covid-19 ini terhadap masyarakat sangatlah buruk.</p>
<p>3 [28]Taofik Krisdiyanto &amp; Erry Maricha Oki Nurharyanto</p>	<p>Analisis Sentimen Opini Masyarakat Indonesia Terhadap Kebijakan PPKM pada Media Sosial Twitter menggunakan <i>Naïve Bayes Classifier</i></p>	<p>2021</p>	<p>Data yang digunakan merupakan data ulasan atau komentar bahasa Indonesia dengan hastag “ppkm” menggunakan aplikasi RStudio melalui proses <i>Crawling</i>. Data yang di ambil berjumlah 1000 data ulasan. Dilanjutkan tahap Pre-processing untuk mengolah data teks yaitu dengan proses <i>case folding, tokenizing, filtering, cleansing, stemming</i>. Dan tahap terakhir merupakan proses klasifikasi <i>Naïve Bayes Classifier</i> menggunakan <i>library</i> “sentiment” drngan dua <i>method</i> yaitu <i>classify_emotion</i> dan <i>classify_polarity</i>. Hasil dari analisis sentimen terhadap 1000 dokumen data ulasan menghasilkan polaritas sentiment positif sebesar 99% dan sentimen negatif 1%.</p>



**Hak Cipta Dilindungi Undang-Undang**

1. Dilarang mengutip sebagian atau seluruh karya tulis ini tanpa mencantumkan dan menyebutkan sumber:
  - a. Pengutipan hanya untuk kepentingan pendidikan, penelitian, penulisan karya ilmiah, penyusunan laporan, penulisan kritik atau tinjauan suatu masalah.
  - b. Pengutipan tidak merugikan kepentingan yang wajar UIN Suska Riau.
2. Dilarang mengumumkan dan memperbanyak sebagian atau seluruh karya tulis ini dalam bentuk apapun tanpa izin UIN Suska Riau.

<p>[33]Henni e Tuhuteru</p>	<p>Analisis Sentimen Masyarakat Terhadap Pembatasan Sosial Berskala Besar Menggunakan Algoritma <i>Support Vector Machine</i></p>	<p>2020</p>	<p>Tahapan dalam penelitian ini untuk yang pertama adalah pengumpulan data menggunakan teknik <i>web scraping</i> dengan <i>software octoparse</i>. Data diambil dari Facebook dan Twitter menghasilkan 825 tweet dan 250 postingan di facebook. Sebanyak 350 data training yang digunakan dan 725 data latih. Data dikumpulkan dan dilakukan tahap <i>Pre-Processing</i> yaitu <i>cleansing, case folding, tokenizing, normalization, filtering, dan stemming</i>. Selanjutnya dilakukan <i>term weighting</i> menggunakan <i>Text Proccessing</i> pada RapidMiner dan dilanjutkan dengan klasifikasi menggunakan metode SVM. Pengujian dengan <i>k-Fold Cross Validation</i> yang berfungsi untuk menilai bagaimana klasifikasi bekerja. Hasil analisis sentimen yang dilakukan menghasilkan sentimen positif sebesar 28% sentimen negatif 27% dan sentimen netral sebesar 45%. Sentimen positif dan negatif yang berimbang menunjukkan rencana penerapan PSBB di Kota Ambon belum mendapat dukungan penuh dari masyarakat.</p>
<p>[16]Mega Kurnia Maulidina, Dr. Enny Itje Sela, S.Si.,</p>	<p>Analisis Sentimen Komentar Warganet Terhadap Postingan</p>	<p>2020</p>	<p>Pada penelitian ini dilakukan perhitungan manual dari proses <i>preprocessing</i> hingga menghasilkan analisis sentimen. Setelah proses <i>preprocessing</i>, dilanjutkan dengan memberi</p>





**Hak Cipta Dilindungi Undang-Undang**

1. Dilarang mengutip sebagian atau seluruh karya tulis ini tanpa mencantumkan dan menyebutkan sumber:
  - a. Pengutipan hanya untuk kepentingan pendidikan, penelitian, penulisan karya ilmiah, penyusunan laporan, penulisan kritik atau tinjauan suatu masalah.
  - b. Pengutipan tidak merugikan kepentingan yang wajar UIN Suska Riau.
2. Dilarang mengumumkan dan memperbanyak sebagian atau seluruh karya tulis ini dalam bentuk apapun tanpa izin UIN Suska Riau.

M.Kom.	Instagram Menggunakan Metode <i>Naïve Bayes Classifier</i> dan TF-IDF (Studi Kasus: Instagram Gubernur Jawa Barat Ridwan Kamil)	bobot nilai pada kata unik yang didapat dari hasil preprocessing menggunakan metode TF-IDF. Kemudian menghitung probabilitas komentar sentimen positif dan negatif dengan metode naïve bayes pada data uji. Sistem analisis sentimen menggunakan naïve bayes ini diuji dengan menggunakan 313 data latih dan 100 data uji. Kata unik yang dihasilkan dari 110 komentar adalah 1453 kata unik, sedangkan komentar sentimen positif memiliki 766 kata unik dan komentar sentimen negatif memiliki 953 kata unik. Akurasi yang dihasilkan menggunakan 313 data latih dan 100 data uji adalah 92%.
--------	---	--

## Hak Cipta Dilindungi Undang-Undang

1. Dilarang mengutip sebagian atau seluruh karya tulis ini tanpa mencantumkan dan menyebutkan sumber:
  - a. Pengutipan hanya untuk kepentingan pendidikan, penelitian, penulisan karya ilmiah, penyusunan laporan, penulisan kritik atau tinjauan suatu masalah.
  - b. Pengutipan tidak merugikan kepentingan yang wajar UIN Suska Riau.
2. Dilarang mengumumkan dan memperbanyak sebagian atau seluruh karya tulis ini dalam bentuk apapun tanpa izin UIN Suska Riau.

[34]Tanti Yulianita, Tiani Wahyu Utami, & M Al Haris	Analisis Sentimen Dalam Penanganan Covid-19 di Indonesia Menggunakan <i>Naïve Bayes Classifier</i>	2020	Proses yang terjadi pada penelitian ini yaitu dimulai dengan mengambil data( <i>crawling data</i> ) dari media sosial <i>twitter</i> dengan <i>Python</i> . Data disiapkan dan melakukan tahapan <i>preprocessing</i> dengan <i>RStudio</i> yaitu <i>cleansing, case folding, tokenizing,stopword,</i> dan <i>stemming</i> . Dilanjutkan dengan memberi label positif dan negatif pada <i>tweet</i> dan membagi data sebagai <i>data training</i> dan <i>data testing</i> . selanjutnya yaitu menghitung probabilitas dengan metode <i>Naïve Bayes Classifier</i> . Evaluasi klasifikasi menggunakan <i>Naïve Bayes Classifier</i> dan <i>K-Nearest Neighbour</i> dengan pembagian data training 70% dan data testing 30% dan menghitung akurasi dengan <i>confusion matrix</i> . Total tanggapan publik terhadap kebijakan pemerintah dalam penanganan Covid-19 khususnya dengan adanya penerapan PSBB di Indonesia yang diperoleh yaitu 10000 tanggapan, sebanyak 65% atau 6515 tanggapan positif dan 35% atau 3485 tanggapan negatif. Dan hasil akurasi menggunakan <i>Confusion Matrix</i> sebesar 89%.
--	--	------	---



**Hak Cipta Dilindungi Undang-Undang**

1. Dilarang mengutip sebagian atau seluruh karya tulis ini tanpa mencantumkan dan menyebutkan sumber:
  - a. Pengutipan hanya untuk kepentingan pendidikan, penelitian, penulisan karya ilmiah, penyusunan laporan, penulisan kritik atau tinjauan suatu masalah.
  - b. Pengutipan tidak merugikan kepentingan yang wajar UIN Suska Riau.
2. Dilarang mengumumkan dan memperbanyak sebagian atau seluruh karya tulis ini dalam bentuk apapun tanpa izin UIN Suska Riau.

<p>[35]Fransi ska Vina Sari &amp; Arief Wibowo</p>	<p>Analisis Sentimen Pelanggan Toko Online JD.id menggunakan Metode Naïve Bayes Classifier Berbasis Konversi Ikon Emosi</p>	<p>2019</p>	<p>Sampel data yang digunakan adalah 900 <i>tweet</i>, 300 <i>tweet</i> positif, 300 <i>tweet</i> netral, dan 300 <i>tweet</i> negatif. Pengumpulan data pada <i>twitter</i> menggunakan <i>RStudio</i> dengan memasukkan setingan <i>twitter API</i> dan mengetikkan kata kunci <i>JD.id</i>. setelah mendapatkan data, dilakukan proses <i>preprocessing</i> pada setiap data dan dilanjut dengan memberi bobot nilai pada setiap kata dengan TF-IDF. Terakhir pengklasifikasi dengan <i>Naïve Bayes Classifier</i>. Tahap evaluasi model dilakukan dengan menggunakan instrumen <i>Confusion Matrix</i>. Dari hasil penelitian <i>Naïve Bayes Classifier</i> tanpa pembobotan <i>tf-idf</i> dan konversi icon emosi memiliki nilai akurasi 96,44% sedangkan dengan pembobotan <i>tf-idf</i> memiliki nilai akurasi 98%, sehingga terjadi peningkatan akurasi 1,56%.</p>
--	---	-------------	--

## Hak Cipta Dilindungi Undang-Undang

1. Dilarang mengutip sebagian atau seluruh karya tulis ini tanpa mencantumkan dan menyebutkan sumber:
  - a. Pengutipan hanya untuk kepentingan pendidikan, penelitian, penulisan karya ilmiah, penyusunan laporan, penulisan kritik atau tinjauan suatu masalah.
  - b. Pengutipan tidak merugikan kepentingan yang wajar UIN Suska Riau.
2. Dilarang mengumumkan dan memperbanyak sebagian atau seluruh karya tulis ini dalam bentuk apapun tanpa izin UIN Suska Riau.

	[17]Renas Madya Pradhana	Analisis Sentimen Publik Terhadap Kebijakan Pemberlakuan Pembatasan Kegiatan Masyarakat Skala Mikro Menggunakan Algoritma <i>Support Vector Machine</i> Studi Kasus <i>Twitter</i>	2020	Penelitian ini menggunakan Microsoft Exel 2016 untuk mengolah hasil <i>crawling</i> data untuk pelabelan. Setelah melakukan pelabelan, berikutnya adalah tahap <i>text preprocessing</i> , dan hasil <i>crawling</i> dibagi menjadi data <i>training</i> dan data <i>testing</i> . Data <i>training</i> yang digunakan sebanyak 70% yaitu 2846 cuitan dan 30% data <i>testing</i> yaitu 1220 cuitan. Lalu dilakukan pembobotan <i>tf-idf</i> , klasifikasi menggunakan algoritma SVM, validasi <i>k-fold cross validation</i> , visualisasi data dengan <i>word cloud</i> , dan visualisasi data dengan diagram <i>pie</i> . Presentase keseluruhan sentimen pada <i>tweet</i> PPKM mikro sebanyak 12,8% untuk negatif dan 87,2% untuk positif.
9	[21]Antoni us Rachmat C & Yuan Lukito	Deteksi Komentar <i>Spam</i> Bahasa Indonesia Pada Instagram Menggunakan <i>Naïve Bayes</i>	2017	Pada penelitian ini akan mengumpulkan data berupa komentar postingan dari 10 akun artis Indonesia dengan <i>follower</i> lebih dari 1 juta. Untuk setiap akun diambil 50 postingan terbaru beserta komentarnya. Setelah itu dilakukan pelabelan secara manual apakah komentar spam atau tidak dan kemudian menggunakan aplikasi RapidMiner. Tahap ini termasuk pembobotan, <i>features selection</i> , dan klasifikasi. Dengan jumlah komentar spam 10.399 dan Not spam 6.062. Penelitian ini telah menguji kemampuan algoritma



Hak Cipta Dilindungi Undang-Undang

1. Dilarang mengutip sebagian atau seluruh karya tulis ini tanpa mencantumkan dan menyebutkan sumber:
  - a. Pengutipan hanya untuk kepentingan pendidikan, penelitian, penulisan karya ilmiah, penyusunan laporan, penulisan kritik atau tinjauan suatu masalah.
  - b. Pengutipan tidak merugikan kepentingan yang wajar UIN Suska Riau.
2. Dilarang mengumumkan dan memperbanyak sebagian atau seluruh karya tulis ini dalam bentuk apapun tanpa izin UIN Suska Riau.

				<p>klasifikasi <i>Naive Bayes Classifier</i> diperoleh akurasi sebesar 74,31% untuk scenario I (<i>dataset</i> tidak seimbang) dan akurasi sebesar 77,25% untuk scenario II (<i>dataset</i> seimbang). Terjadi peningkatan keakuratan sebesar 2,94% untuk <i>dataset</i> seimbang.</p>
[36]	Dinda Ayu Muthia	<p>Analisis Sentimen Pada Review Restoran Dengan Teks Bahasa Indonesia Menggunakan Algoritma Naïve Bayes</p>	2017	<p>Pada penelitian ini, pengumpulan data yang didapat dari review restoran pada situs <a href="http://www.zomato.com">www.zomato.com</a> yaitu 100 review positif dan 100 review negatif. Selanjutnya data diolah pada tahap <i>preprocessing</i> dengan proses tokenisasi dan generate N-grams. Lalu tahap klasifikasi yang diusulkan menggabungkan <i>Genetic Algorithm</i> sebagai metode pemilihan fitur agar akurasi pengklasifikasi <i>Naïve Bayes</i> bisa Meningkatkan. Dari pengolahan data yang dilakukan akurasi <i>Naïve Bayes</i> sebelum digabungkan dengan <i>Genetic Algorithm</i> mencapai 86,50%, sedangkan setelah digabung mencapai 90,50% dan terjadi peningkatan 4%.</p>
[14]	Marjan Miharja, Emil Salim, Gunawan Nachrawi, Rachmat Dwi Putranto, Anggoro	<p>Implementation of Emergency Public Activity Restrictions (PPKM) in Accordance With Human Rights and Pancasila</p>	2021	<p>Kondisi darurat sebuah negara merupakan suatu keadaan yang tidak dapat diprediksi. Tidak seorangpun mampu memprediksi secara akurat situasi darurat yang akan menimpa dirinya. Akibatnya, wajar jika hukum, sebagai aturan yang menjadi barikade dalam kehidupan sehari-hari bernegara, tidak selalu dapat</p>



**Hak Cipta Dilindungi Undang-Undang**

1. Dilarang mengutip sebagian atau seluruh karya tulis ini tanpa mencantumkan dan menyebutkan sumber:
  - a. Pengutipan hanya untuk kepentingan pendidikan, penelitian, penulisan karya ilmiah, penyusunan laporan, penulisan kritik atau tinjauan suatu masalah.
  - b. Pengutipan tidak merugikan kepentingan yang wajar UIN Suska Riau.
2. Dilarang mengumumkan dan memperbanyak sebagian atau seluruh karya tulis ini dalam bentuk apapun tanpa izin UIN Suska Riau.

Hendrawa n	Principles	menyelesaikan permasalahan terutama dalam masa-masa sulit. Terkadang penting untuk mengabaikan hukum demi kepentingan yang lebih besar terutama perlindungan negara dan masyarakatnya. Diharapkan, konstitusi dan aturan perundang-undangan lebih banyak memuat ketentuan yang memadai, terutama mengenai keadaan darurat dan menentukan faktor-faktor yang dilarang bahkan dalam situasi darurat, untuk menjaga hak asasi manusia dan prinsip-prinsip demokrasi.
---------------	------------	---

**Hak Cipta Dilindungi Undang-Undang**

1. Dilarang mengutip sebagian atau seluruh karya tulis ini tanpa mencantumkan dan menyebutkan sumber:
  - a. Pengutipan hanya untuk kepentingan pendidikan, penelitian, penulisan karya ilmiah, penyusunan laporan, penulisan kritik atau tinjauan suatu masalah.
  - b. Pengutipan tidak merugikan kepentingan yang wajar UIN Suska Riau.
2. Dilarang mengumumkan dan memperbanyak sebagian atau seluruh karya tulis ini dalam bentuk apapun tanpa izin UIN Suska Riau.

## BAB 3

### METODOLOGI PENELITIAN

Metodologi penelitian merupakan kerangka atau susunan kerja dari penelitian secara sistematis agar mencapai tujuan yang diinginkan. Adapun metodologi penelitian dalam tugas akhir ini dipaparkan sebagai berikut:

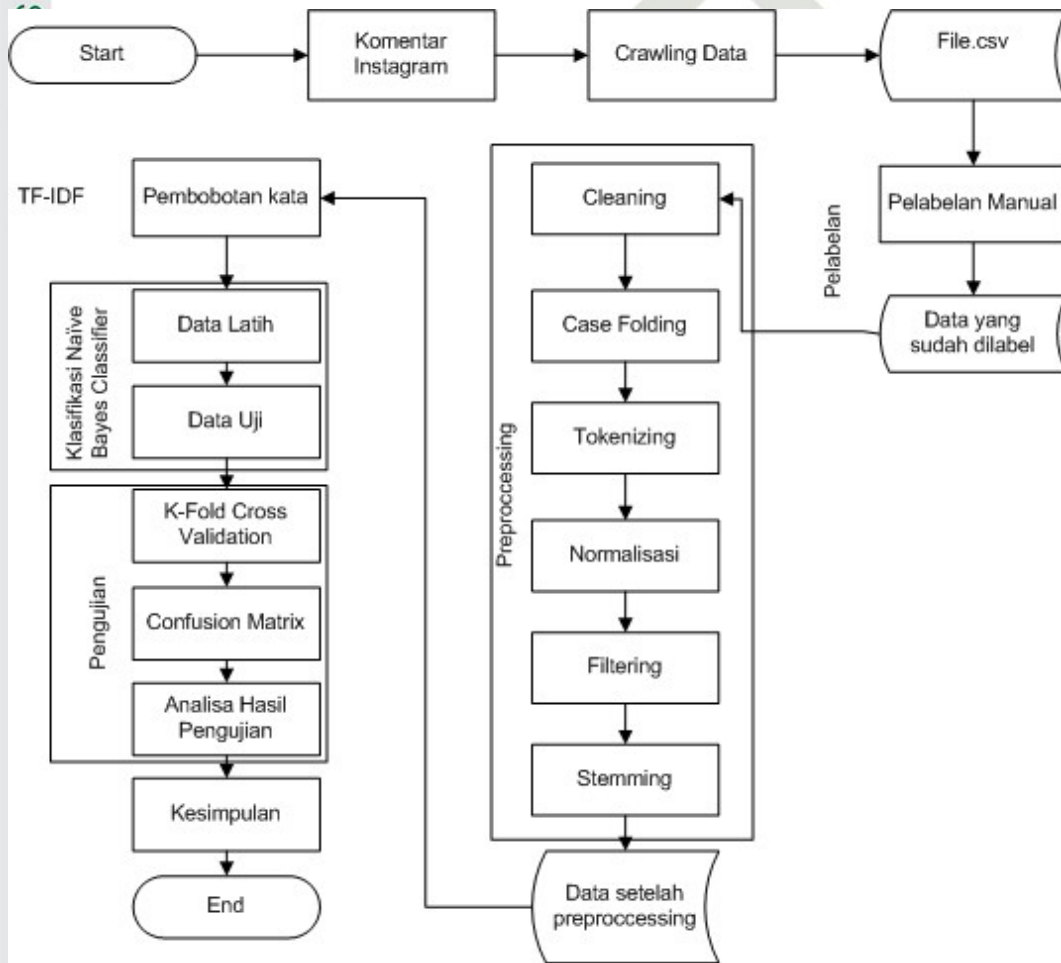

Gambar 1 Kerangka Penelitian

#### 3.1 Perumusan Masalah

Perumusan masalah merupakan proses pertama yang akan dilakukan dalam penelitian ini untuk mencari informasi dan permasalahan dari topik yang akan di teliti. Pada tahap ini dilakukan penentuan permasalahan yang ada dan melakukan riset terhadap isu ataupun masalah yang melatar belakangi penelitian. Dalam kasus

ini bagaimana menganalisis pro dan kontra masyarakat mengenai pemberlakuan pembatasan kegiatan masyarakat (PPKM) di Kota Pekanbaru menggunakan metode *Naive Bayes Classifier* pada media sosial Instagram.

### 3.2 Studi Literatur

Studi pustaka ialah melakukan studi literatur tentang penelitian yang akan diuji dari referensi terkait. Referensi ini berasal dari buku, ataupun e-books, publikasi jurnal ataupun media online terkait demi mendukung proses penelitian. Studi pustaka yang dimaksud mengambil topik yang berhubungan dengan penelitian terkait, yaitu tentang Covid 19, PPKM, algoritma *Naive Bayes Classifier* dan penelitian-penelitian terkait mengenai penelitian serupa yang telah dilakukan terdahulu.

### 3.3 Pengumpulan Data

Pada tahap ini dijelaskan bagaimana cara memperoleh informasi penelitian untuk diproses dan dianalisis. Peneliti melakukan analisa data yang akan diambil dan apa saja yang dibutuhkan terkait. Pengumpulan data dilakukan dengan menggunakan *tools igcommentexport*. *Igcommentexport* merupakan *extensions* pada *browser google chrome* dan disimpan ke dalam file.csv.

### 3.4 Analisa

Analisa merupakan tahapan menguraikan detail yang mengandung gambaran penelitian yang akan dilakukan. Berikut adalah tahapan analisa yaitu :

#### 1. Analisa Kebutuhan Data dan Pelabelan Manual Dataset

Analisa kebutuhan data dilakukan untuk menganalisa *dataset* yang dibutuhkan yakni *dataset* yang telah dikumpulkan dari media sosial Instagram. Data yang didapatkan melalui proses *crawling* data yang berjumlah 1000 data. Pada penelitian ini *dataset* akan dibagi menjadi 3 kombinasi, yaitu 70% data latih dan 30% data uji, 80% data latih dan 20% data uji, 90% data latih dan 10% data uji. Sebelum *dataset* yang telah dikumpulkan diolah, terlebih dahulu dilakukan pelabelan manual *dataset* oleh tokoh ahli yaitu dosen bahasa Indonesia Ibu Roza Afifah, S.Pd., M.Hum.

#### Hak Cipta Dilindungi Undang-Undang

1. Dilarang mengutip sebagian atau seluruh karya tulis ini tanpa mencantumkan dan menyebutkan sumber:
  - a. Pengutipan hanya untuk kepentingan pendidikan, penelitian, penulisan karya ilmiah, penyusunan laporan, penulisan kritik atau tinjauan suatu masalah.
  - b. Pengutipan tidak merugikan kepentingan yang wajar UIN Suska Riau.
2. Dilarang mengumumkan dan memperbanyak sebagian atau seluruh karya tulis ini dalam bentuk apapun tanpa izin UIN Suska Riau.





**Hak Cipta Dilindungi Undang-Undang**

1. Dilarang mengutip sebagian atau seluruh karya tulis ini tanpa mencantumkan dan menyebutkan sumber:
  - a. Pengutipan hanya untuk kepentingan pendidikan, penelitian, penulisan karya ilmiah, penyusunan laporan, penulisan kritik atau tinjauan suatu masalah.
  - b. Pengutipan tidak merugikan kepentingan yang wajar UIN Suska Riau.
2. Dilarang mengumumkan dan memperbanyak sebagian atau seluruh karya tulis ini dalam bentuk apapun tanpa izin UIN Suska Riau.

2. *Text Preprocessing*

*Text Preprocessing* merupakan suatu proses untuk menyeleksi data text agar menjadi lebih terstruktur. *Text Preprocessing* merupakan tahapan dimana aplikasi melakukan seleksi data yang akan diproses pada setiap dokumen. Berikut merupakan tahapan dari *Text Preprocessing*:

- a. *Cleaning* merupakan proses membersihkan data dari kata-kata yang tidak penting seperti penggunaan karakter, angka, simbol, dan *emoticon*. contoh *cleaning* dijelaskan pada tabel berikut:

**Tabel 2 Contoh Proses *Cleaning***

Data	Hasil <i>Cleaning</i>
Dengan di berlaku kan nya perpanjang ppkm, kami warga pekanbaru meminta seluruh gaji aparatur negara juga ikut di bekukan agar bisa merasakan apa yang warga menengah kebawah rasakan	Dengan di berlaku kan nya perpanjang ppkm kami warga pekanbaru meminta seluruh gaji aparatur negara juga ikut di bekukan agar bisa merasakan apa yang warga menengah kebawah rasakan

- b. *Case Folding* adalah tahapan untuk menyamaratakan penggunaan huruf capital yang diubah menjadi huruf kecil (*lowercase*) semua. Contoh dari tahapan *case folding* dijelaskan pada tabel berikut:

**Tabel 3 Contoh Proses *Case Folding***

Data	Hasil <i>Case Folding</i>
Dengan di berlaku kan nya perpanjang ppkm kami warga pekanbaru meminta seluruh gaji aparatur negara juga ikut di bekukan agar bisa merasakan apa yang warga menengah kebawah rasakan	dengan di berlaku kan nya perpanjang ppkm kami warga pekanbaru meminta seluruh gaji aparatur negara juga ikut di bekukan agar bisa merasakan apa yang warga menengah kebawah rasakan



**Hak Cipta Dilindungi Undang-Undang**

1. Dilarang mengutip sebagian atau seluruh karya tulis ini tanpa mencantumkan dan menyebutkan sumber:
  - a. Pengutipan hanya untuk kepentingan pendidikan, penelitian, penulisan karya ilmiah, penyusunan laporan, penulisan kritik atau tinjauan suatu masalah.
  - b. Pengutipan tidak merugikan kepentingan yang wajar UIN Suska Riau.
2. Dilarang mengumumkan dan memperbanyak sebagian atau seluruh karya tulis ini dalam bentuk apapun tanpa izin UIN Suska Riau.

c. *Tokenizing* merupakan langkah pembagian teks pada dokumen menjadi *token*. Berikut contoh tahapan *tokenizing* pada tabel berikut:

**Tabel 4** Contoh proses *tokenizing*

Data	Hasil <i>Tokenizing</i>
dengan di berlaku kan nya perpanjang ppkm kami warga pekanbaru meminta seluruh gaji aparatur negara juga ikut di bekukan agar bisa merasakan apa yang warga menengah kebawah rasakan	dengan
	di
	berlaku
	kan
	nya
	perpanjang
	ppkm
	kami
	warga
	pekanbaru
	meminta
	seluruh
	gaji
	aparatur
	negara
	juga
	ikut
	di
	bekukan
	agar
bisa	
merasakan	
apa	
yang	
warga	
menengah	
kebawah	
rasakan	



**Hak Cipta Dilindungi Undang-Undang**

1. Dilarang mengutip sebagian atau seluruh karya tulis ini tanpa mencantumkan dan menyebutkan sumber:
  - a. Pengutipan hanya untuk kepentingan pendidikan, penelitian, penulisan karya ilmiah, penyusunan laporan, penulisan kritik atau tinjauan suatu masalah.
  - b. Pengutipan tidak merugikan kepentingan yang wajar UIN Suska Riau.
2. Dilarang mengumumkan dan memperbanyak sebagian atau seluruh karya tulis ini dalam bentuk apapun tanpa izin UIN Suska Riau.

d. Normalisasi merupakan langkah mengubah bentuk penulisan masing-masing kata sesuai dengan KBBI. Berikut contoh tahapan normalisasi:

**Tabel 5 Contoh Proses Normalisasi**

Sebelum Normalisasi	Sesudah Normalisasi
dengan	dengan
di	di
berlaku	berlaku
kan	kan
nya	nya
perpanjang	perpanjang
ppkm	ppkm
kami	kami
warga	warga
pekanbaru	pekanbaru
meminta	meminta
seluruh	seluruh
gaji	gaji
aparatur	aparatur
negara	negara
juga	juga
ikut	ikut
di	di
bekukan	bekukan
agar	agar
bisa	bisa
merasakan	merasakan
apa	apa
yang	yang
warga	warga
menengah	menengah
kebawah	kebawah
rasakan	rasakan



**Hak Cipta Dilindungi Undang-Undang**

1. Dilarang mengutip sebagian atau seluruh karya tulis ini tanpa mencantumkan dan menyebutkan sumber:
  - a. Pengutipan hanya untuk kepentingan pendidikan, penelitian, penulisan karya ilmiah, penyusunan laporan, penulisan kritik atau tinjauan suatu masalah.
  - b. Pengutipan tidak merugikan kepentingan yang wajar UIN Suska Riau.
2. Dilarang mengumumkan dan memperbanyak sebagian atau seluruh karya tulis ini dalam bentuk apapun tanpa izin UIN Suska Riau.

e. Lanjutan dari proses normalisasi, proses *Filtering* yaitu menghilangkan kata-kata yang tidak penting yang diperoleh dari hasil *tokenizing*. Dalam tahap ini, menggunakan kamus *stopword* [37].

**Tabel 6 Contoh Proses *Filtering***

Sebelum <i>Filtering</i>	Sesudah <i>Filtering</i>
dengan	
di	
berlaku	berlaku
kan	
nya	
perpanjang	perpanjang
ppkm	ppkm
kami	
warga	warga
pekanbaru	pekanbaru
meminta	
seluruh	
gaji	gaji
aparatur	aparatur
negara	negara
juga	
ikut	
di	
bekukan	bekukan
agar	
bisa	
merasakan	merasakan
apa	
yang	
warga	warga
menengah	menengah
kebawah	kebawah
rasakan	rasakan



**Hak Cipta Dilindungi Undang-Undang**

1. Dilarang mengutip sebagian atau seluruh karya tulis ini tanpa mencantumkan dan menyebutkan sumber:
  - a. Pengutipan hanya untuk kepentingan pendidikan, penelitian, penulisan karya ilmiah, penyusunan laporan, penulisan kritik atau tinjauan suatu masalah.
  - b. Pengutipan tidak merugikan kepentingan yang wajar UIN Suska Riau.
2. Dilarang mengumumkan dan memperbanyak sebagian atau seluruh karya tulis ini dalam bentuk apapun tanpa izin UIN Suska Riau.

f. *Stemming* merupakan proses yang dilakukan setelah *filtering*. Pada tahapan ini mengubah kata kembali ke bentuk dasarnya. Proses *stemming* menggunakan *library* sastrawi. Contoh stemming dijelaskan pada tabel berikut:

**Tabel 7 Contoh Proses *Stemming***

Sebelum <i>Stemming</i>	Sesudah <i>Stemming</i>
berlaku	laku
perpanjang	panjang
ppkm	ppkm
warga	warga
pekanbaru	pekanbaru
gaji	gaji
aparatur	aparatur
negara	negara
bekukan	beku
merasakan	rasa
warga	warga
menengah	tengah
kebawah	bawah
rasakan	rasa

3. Pembobotan Kata Menggunakan TF/IDF

Pembobotan kata bertujuan memberikan bobot nilai pada setiap kata menggunakan metode *Term Frequency* dan *Inverse Document Frequency* (TF/IDF). *Term Frequency* merupakan banyaknya jumlah kata atau term tertentu dalam dokumen. Sementara *Inverse Document Frequency* adalah frekuensi kemunculan kata atau term pada seluruh dokumen. Metode ini memberikan pembobotan terhadap hubungan suatu kata (*term*) dengan frekuensi kemunculan kata didalam sebuah dokumen, TF/IDF digunakan karena mudah diimplementasikan dan memiliki hasil yang akurat. Berikut adalah tahapan dari TF-IDF:

- a. Menghitung setiap kata yang muncul pada seluruh dokumen teks.
- b. Menghitung nilai IDF
- c. Menghitung nilai TF-IDF



Tabel 8 Hasil Perhitungan TF-IDF

No	Kata	D1	D2	TF		DF	IDF	TF-IDF	
				Pro	Kontra			Pro	Kontra
1	semangat	2	0	2	0	1	0,30103	0,60206	0
2	kota	1	0	1	0	1	0,30103	0,30103	0
3	bebas	1	0	1	0	1	0,30103	0,30103	0
4	covid	1	0	1	0	1	0,30103	0,30103	0
5	laku	0	1	0	1	1	0,30103	0	0,30103
6	panjang	0	1	0	1	1	0,30103	0	0,30103
7	ppkm	0	1	0	1	1	0,30103	0	0,30103
8	warga	0	2	0	2	1	0,30103	0	0,60206
9	pekanbaru	0	1	0	1	1	0,30103	0	0,30103
10	gaji	0	1	0	1	1	0,30103	0	0,30103
11	aparatur	0	1	0	1	1	0,30103	0	0,30103
12	negara	0	1	0	1	1	0,30103	0	0,30103
13	beku	0	1	0	1	1	0,30103	0	0,30103
14	rasa	0	2	0	2	1	0,30103	0	0,60206
15	tengah	0	1	0	1	1	0,30103	0	0,30103
16	bawah	0	1	0	1	1	0,30103	0	0,30103

4. Klasifikasi *Naive Bayes Classifier*

Berikut adalah tahapan dari Klasifikasi *Naive Bayes Classifier*:

1. Pelatihan
  - a. Menghitung probabilitas setiap kelas.
  - b. Menghitung probabilitas kata pada setiap kelas.

Tabel 9 Hasil Perhitungan Probabilitas Setiap Kelas

Pro	0,5
Kontra	0,5

Hak Cipta Dilindungi Undang-Undang

1. Dilarang mengutip sebagian atau seluruh karya tulis ini tanpa mencantumkan dan menyebutkan sumber:
  - a. Pengutipan hanya untuk kepentingan pendidikan, penelitian, penulisan karya ilmiah, penyusunan laporan, penulisan kritik atau tinjauan suatu masalah.
  - b. Pengutipan tidak merugikan kepentingan yang wajar UIN Suska Riau.
2. Dilarang mengumumkan dan memperbanyak sebagian atau seluruh karya tulis ini dalam bentuk apapun tanpa izin UIN Suska Riau.



**Hak Cipta Dilindungi Undang-Undang**

1. Dilarang mengutip sebagian atau seluruh karya tulis ini tanpa mencantumkan dan menyebutkan sumber:
  - a. Pengutipan hanya untuk kepentingan pendidikan, penelitian, penulisan karya ilmiah, penyusunan laporan, penulisan kritik atau tinjauan suatu masalah.
  - b. Pengutipan tidak merugikan kepentingan yang wajar UIN Suska Riau.
2. Dilarang mengumumkan dan memperbanyak sebagian atau seluruh karya tulis ini dalam bentuk apapun tanpa izin UIN Suska Riau.

**Tabel 10 Hasil Perhitungan Probabilitas Kata Pada Setiap Kelas**

No	Token	Pro	Kontra
1	semangat	0,080103	0,035714
2	kota	0,065052	0,035714
3	bebas	0,065052	0,035714
4	covid	0,065052	0,035714
5	laku	0,05	0,046465
6	panjang	0,05	0,046465
7	ppkm	0,05	0,046465
8	warga	0,05	0,057216
9	pekanbaru	0,05	0,046465
10	gaji	0,05	0,046465
11	aparatur	0,05	0,046465
12	negara	0,05	0,046465
13	beku	0,05	0,046465
14	rasa	0,05	0,057216
15	tengah	0,05	0,046465
16	bawah	0,05	0,046465

2. Pengklasifikasian
  - a. Menghitung probabilitas dokumen pada masing-masing kelas
  - b. Menentukan kelas dengan nilai probabilitas tertinggi.

**3.5 Perancangan**

Pada tahap ini dilakukan perencanaan membuat sistem yang sebelumnya sudah dianalisa yaitu dengan merancang struktur menu yang akan dibuat dan digunakan pada sistem. Struktur menu tersebut berisikan alur dari proses yang dilakukan dalam sistem.

**3.6 Implementasi dan Pengujian**

Implementasi merupakan tahap pelaksanaan hasil dari analisa dan perancangan yang sudah dibuat sebelumnya. Pada tahap implementasi dapat diketahui bagaimana sistem berjalan sesuai dengan yang diinginkan. Penelitian ini mengimplementasikan dengan perangkat pendukung yang dibutuhkan yaitu:



**Hak Cipta Dilindungi Undang-Undang**

1. Dilarang mengutip sebagian atau seluruh karya tulis ini tanpa mencantumkan dan menyebutkan sumber:
  - a. Pengutipan hanya untuk kepentingan pendidikan, penelitian, penulisan karya ilmiah, penyusunan laporan, penulisan kritik atau tinjauan suatu masalah.
  - b. Pengutipan tidak merugikan kepentingan yang wajar UIN Suska Riau.
2. Dilarang mengumumkan dan memperbanyak sebagian atau seluruh karya tulis ini dalam bentuk apapun tanpa izin UIN Suska Riau.

1. Perangkat Keras (Hardware)

Processor : Intel(R) Core(TM) i3-7929U CPU @2.30 GHz  
 Memori (RAM) : 4GB  
 Memori (HDD) : 931,50 GB

2. Perangkat Lunak

Sistem Operasi : Windows 10.0 Pro 64-bit  
 Bahasa Pemrograman : *Phyton*  
 Web Browser : Google Chrome

Setelah dilakukannya implementasi, dilanjutkan dengan pengujian yang bertujuan untuk melihat bahwa sistem yang telah dibuat memperoleh hasil dan kinerja sistem sesuai dengan yang diinginkan. Pengujian dilakukan dengan metode *K-Fold Cross Validation* dan *confusion matrix* yang digunakan untuk mengukur tingkat akurasi, *precision*, dan *recall*.

**3.7 Kesimpulan dan Saran**

Pada tahap ini menyimpulkan bagaimana hasil dari penelitian yaitu analisis sentimen masyarakat mengenai PPKM (Pemberlakuan Pembatasan Kegiatan Masyarakat) di Kota Pekanbaru menggunakan algoritma *Naïve Bayes Classifier* yang sudah selesai dilakukan. Saran berisikan rekomendasi dan kemungkinan yang dapat dilakukan untuk pengembangan penelitian selanjutnya.



Hak Cipta Dilindungi Undang-Undang

1. Dilarang mengutip sebagian atau seluruh karya tulis ini tanpa mencantumkan dan menyebutkan sumber:
  - a. Pengutipan hanya untuk kepentingan pendidikan, penelitian, penulisan karya ilmiah, penyusunan laporan, penulisan kritik atau tinjauan suatu masalah.
  - b. Pengutipan tidak merugikan kepentingan yang wajar UIN Suska Riau.
2. Dilarang mengumumkan dan memperbanyak sebagian atau seluruh karya tulis ini dalam bentuk apapun tanpa izin UIN Suska Riau.

## BAB 5 PENUTUP

### 5.1 Kesimpulan

Dari hasil implementasi dan pengujian yang sudah dilakukan, dapat diambil kesimpulan sebagai berikut:

1. Metode *Naive Bayes Classifier* berhasil diterapkan berdasarkan data komentar pada klasifikasi sentimen PPKM di Kota Pekanbaru pada media sosial Instagram.
2. Klasifikasi sentimen masyarakat terhadap PPKM di Kota Pekanbaru pada Instagram menggunakan metode *Naive Bayes Classifier* sudah berhasil dilakukan. Dengan semakin banyaknya data latih yang digunakan akan mempengaruhi proses kinerja sistem dan berhasil membuktikan bahwa sistem melakukan klasifikasi dengan baik.
3. Akurasi tertinggi dihasilkan dari rasio perbandingan 90:10% dengan nilai akurasi 81%, nilai *precision* 83.67%, dan nilai *recall* 78.84%.

### 5.2 Saran

1. Pada penelitian selanjutnya dapat dikembangkan dengan menggunakan sumber data dari media sosial lain seperti Facebook, Twitter, Youtube, dll.
2. Pada penelitian selanjutnya dapat menggunakan metode klasifikasi yang lain untuk melihat variasi perbandingan akurasi seperti metode *K-Nearest Neighbor*, *Modified K-Nearest Neighbor*, *C45*, *random forest*, dan *Support Vector Machine* (SVM)

**Hak Cipta Dilindungi Undang-Undang**

1. Dilarang mengutip sebagian atau seluruh karya tulis ini tanpa mencantumkan dan menyebutkan sumber:
  - a. Pengutipan hanya untuk kepentingan pendidikan, penelitian, penulisan karya ilmiah, penyusunan laporan, penulisan kritik atau tinjauan suatu masalah.
  - b. Pengutipan tidak merugikan kepentingan yang wajar UIN Suska Riau.
2. Dilarang mengumumkan dan memperbanyak sebagian atau seluruh karya tulis ini dalam bentuk apapun tanpa izin UIN Suska Riau.

## DAFTAR PUSTAKA

- KemenkesRI, “Info Khusus Covid-19,” 2021. <https://covid19.kemkes.go.id>.
- R. N. Putri, “Indonesia dalam Menghadapi Pandemi Covid-19,” *J. Ilm. Univ. Batanghari Jambi*, vol. 20, no. 2, p. 705, 2020, doi: 10.33087/jiubj.v20i2.1010.
- SatgasCovid-19, “Peta Sebaran COVID-19 (Satuan Tugas Penanganan COVID-19),” 2021. <https://covid19.go.id/>.
- S. Sidik, A. Hasrin, and S. Fathimah, “Analisis Dampak Kebijakan Pembatasan Waktu Operasional Pasar Di Kabupaten Minahasa Akibat Penanggulangan Covid-19,” *JISIP (Jurnal Ilmu Sos. dan Pendidikan)*, vol. 4, no. 3, 2020, doi: 10.36312/jisip.v4i3.1160.
- [5] S. T. Aulia, “Diskursus Penanganan Covid-19 Oleh Pemerintah Pusat dan Daerah: Efektifkah Kebijakan Pembatasan Sosial Berskala Besar (PSBB) Diterapkan?,” 2020. <https://fh.unpad.ac.id/diskursus-penanganan-covid-19-oleh-pemerintah-pusat-dan-daerah-efektifkah-kebijakan-pembatasan-sosial-berskala-besar-psbb-diterapkan/>.
- [6] W. D. Suryandari, “Efektifitas Kebijakan Pembatasan Sosial Berskala Besar Dalam Masa Pandemi Corona Virus 2019 Oleh Pemerintah Sesuai Amanat UUD NRI Tahun 1945 dan PP Nomor 21 Tahun 2020,” *Penelit. Huk. Indones.*, vol. 02, no. 6, pp. 31–40, 2021, [Online]. Available: <https://ejournal.undaris.ac.id/index.php/jphi>.
- A. G. Mahardika and R. Saputra, “Kedudukan Hukum Pemberlakuan Pembatasan Kegiatan Masyarakat Dalam Sistem Ketatanegaraan Indonesia,” vol. 1, pp. 1–23, 2021.
- U. Napitu, Corry, and M. K. D. Matondang, “Sosialisasi pembatasan pelaksanaan kegiatan masyarakat (PPKM) mikro di kelurahan bah Kapul,” *Community Dev. J.*, vol. 2, no. 2, pp. 232–241, 2021.

**Hak Cipta Dilindungi Undang-Undang**

1. Dilarang mengutip sebagian atau seluruh karya tulis ini tanpa mencantumkan dan menyebutkan sumber:

- a. Pengutipan hanya untuk kepentingan pendidikan, penelitian, penulisan karya ilmiah, penyusunan laporan, penulisan kritik atau tinjauan suatu masalah.
- b. Pengutipan tidak merugikan kepentingan yang wajar UIN Suska Riau.

2. Dilarang mengumumkan dan memperbanyak sebagian atau seluruh karya tulis ini dalam bentuk apapun tanpa izin UIN Suska Riau.

KOMPAS.COM, “PPKM Darurat Diubah Jadi PPKM Level 3 dan 4, Ini Kriteria Zonasinya,” 2021.

<https://www.kompas.com/tren/read/2021/07/21/143000565/ppkm-darurat-diubah-jadi-ppkm-level-3-dan-4-ini-kriteria-zonasinya?page=all>.

RiauTanggapCovid-19, “Data sebaran Suspek & Konfirmasi COVID-19 Provinsi Riau,” 2021. .

LIPUTAN6, “PPKM Level 4, Cek Syarat Wajib Masuk Pekanbaru,” 2021. <https://www.liputan6.com/regional/read/4616136/ppkm-level-4-cek-syarat-wajib-masuk-pekanbaru>.

PEKANBARU.GO.ID, “Wali Kota Pekanbaru: PPKM Level 4 Diperpanjang Dua Pekan,” 2021. <https://www.pekanbaru.go.id/p/news/wali-kota-pekanbaru-ppkm-level-4-diperpanjang-dua-pekan>.

[13] Riau1.com, “Akibat Klaster Sekolah, Pekanbaru Kembali ke PPKM Level 2,” 2021. <https://m.riau1.com/berita/pekanbaru/1638874614-akibat-klaster-sekolah-pekanbaru-kembali-ke-ppkm-level-2#>.

[14] M. Miharja, E. Salim, G. Nachrawi, R. D. Putranto, and A. Hendrawan, “Implementation of Emergency Public Activity Restrictions (PPKM) in Accordance With Human Rights and Pancasila Principles,” *BIRCI-Journal*, no. 15, pp. 6855–6866, 2021, [Online]. Available: <https://doi.org/10.33258/birci.v4i3.2505>.

[5] E. D. S. Watie, “Komunikasi dan Media Sosial (Communications and Social Media),” *J. Messenger*, vol. 3, no. 2, p. 69, 2016, doi: 10.26623/themessenger.v3i2.270.

[6] M. Kurnia Maulidina, “Analisis Sentimen Komentar Warganet Terhadap Postingan Instagram Menggunakan Metode Naive Bayes Classifier dan TF-IDF (Studi Kasus: Instagram Gubernur Jawa Barat Ridwan Kamil),” 2020, [Online]. Available: <http://eprints.uty.ac.id/id/eprint/6332>.

[7] R. M. Pradhana, “Analisis Sentimen Publik Terhadap Kebijakan

**Hak Cipta Dilindungi Undang-Undang**

1. Dilarang mengutip sebagian atau seluruh karya tulis ini tanpa mencantumkan dan menyebutkan sumber:
  - a. Pengutipan hanya untuk kepentingan pendidikan, penelitian, penulisan karya ilmiah, penyusunan laporan, penulisan kritik atau tinjauan suatu masalah.
  - b. Pengutipan tidak merugikan kepentingan yang wajar UIN Suska Riau.
2. Dilarang mengumumkan dan memperbanyak sebagian atau seluruh karya tulis ini dalam bentuk apapun tanpa izin UIN Suska Riau.

Pemberlakuan Pembatasan Kegiatan Masyarakat Skala Mikro Menggunakan Algoritma Support Vector Machine Studi Kasus Twitter,” 2021.

- [8] M. I. Halim, A. Dwi, A. N. S. T, and C. S. S. T, “Analisis Sentimen Menggunakan Metode Learning Vector Quantization Sentiment Analysis Using Learning Vector Quantization Method,” vol. 4, no. 2, pp. 2283–2292, 2017.
- [9] F. F. Rachman and S. Pramana, “Analisis Sentimen Pro dan Kontra Masyarakat Indonesia tentang Vaksin COVID-19 pada Media Sosial Twitter,” vol. 8, no. 2, pp. 100–109, 2020.
- [10] Y. Yuliana, “Corona virus diseases (Covid-19): Sebuah tinjauan literatur,” *Wellness Heal. Mag.*, vol. 2, no. 1, pp. 187–192, 2020, doi: 10.30604/well.95212020.
- [21] A. R. C and Y. Lukito, “Deteksi Komentar Spam Bahasa Indonesia Pada Instagram Menggunakan Naive Bayes,” *J. Ultim.*, vol. 9, no. 1, pp. 50–58, 2017, doi: 10.31937/ti.v9i1.564.
- [22] R. Septiani, I. P. A. Citra, and A. S. A. Nugraha, “Perbandingan Metode Supervised Classification dan Unsupervised Classification terhadap Penutup Lahan di Kabupaten Buleleng,” *J. Geogr. Media Inf. Pengemb. dan Profesi Kegeografian*, vol. 16, no. 2, pp. 90–96, 2019, doi: 10.15294/jg.v16i2.19777.
- [23] W. F. Mahmudy and A. W. Widodo, “Klasifikasi Artikel Berita Menggunakan Naive Bayes Classifier yang Dimodifikasi,” *Tekno*, vol. 21, pp. 1–10, 2014.
- [24] A. H. Setianingrum, D. H. Kalokasari, and I. M. Shofi, “Implementasi Algoritma Multinomial Naive Bayes Classifier,” *J. Tek. Inform.*, vol. 10, no. 2, pp. 109–118, 2018, doi: 10.15408/jti.v10i2.6822.
- [25] V. Amrizal, “Penerapan Metode Term Frequency Inverse Document Frequency (Tf-Idf) Dan Cosine Similarity Pada Sistem Temu Kembali Informasi Untuk Mengetahui Syarah Hadits Berbasis Web (Studi Kasus:

Hak Cipta Dilindungi Undang-Undang

1. Dilarang mengutip sebagian atau seluruh karya tulis ini tanpa mencantumkan dan menyebutkan sumber:

- a. Pengutipan hanya untuk kepentingan pendidikan, penelitian, penulisan karya ilmiah, penyusunan laporan, penulisan kritik atau tinjauan suatu masalah.
- b. Pengutipan tidak merugikan kepentingan yang wajar UIN Suska Riau.

2. Dilarang mengumumkan dan memperbanyak sebagian atau seluruh karya tulis ini dalam bentuk apapun tanpa izin UIN Suska Riau.

Hadits Shahih Bukhari-Muslim),” *J. Tek. Inform.*, vol. 11, no. 2, pp. 149–164, 2018, doi: 10.15408/jti.v11i2.8623.

[26] M. Rivki and A. M. Bachtiar, “Implementasi Algoritma K-Nearest Neighbor Dalam Pengklasifikasian Follower Twitter Yang Menggunakan Bahasa Indonesia,” *J. Sist. Inf.*, vol. 13, no. 1, p. 31, 2017, doi: 10.21609/jsi.v13i1.500.

[27] W. A. Luqyana, I. Cholissodin, and R. S. Perdana, “Analisis Sentimen Cyberbullying pada Komentar Instagram dengan Metode Klasifikasi Support Vector Machine,” vol. 2, no. 11, pp. 4704–4713, 2018.

[28] T. Krisdiyanto and T. Krisdiyanto, “Analisis Sentimen Opini Masyarakat Indonesia Terhadap Kebijakan PPKM pada Media Sosial Twitter Menggunakan Naïve Bayes Clasifiers,” *J. CoreIT J. Has. Penelit. Ilmu Komput. dan Teknol. Inf.*, vol. 7, no. 1, pp. 32–37, 2021, [Online]. Available: <http://ejournal.uin-suska.ac.id/index.php/coreit/article/view/12945>.

[29] A. Rahman and A. Doewes, “Online News Classification Using Multinomial Naive Bayes,” *ITSMART J. Ilm. Teknol. dan Inf.*, vol. 6, no. 1, pp. 32–38, 2017.

[30] M. R. A. Nasution and M. Hayaty, “Perbandingan Akurasi dan Waktu Proses Algoritma K-NN dan SVM dalam Analisis Sentimen Twitter,” *J. Inform.*, vol. 6, no. 2, pp. 226–235, 2019, doi: 10.31311/ji.v6i2.5129.

[31] L. Oktasari, Y. H. Chrisnanto, and R. Yuniarti, “Text Mining Dalam Analisis Sentimen Asuransi Menggunakan Metode Naive Bayes Classifier,” *Pros. SNST*, vol. 7, pp. 37–42, 2016, [Online]. Available: [https://www.publikasiilmiah.unwahas.ac.id/index.php/PROSIDING\\_SNST\\_FT/article/view/1506/1589](https://www.publikasiilmiah.unwahas.ac.id/index.php/PROSIDING_SNST_FT/article/view/1506/1589).

[32] A. Hendriani and S. K. Sianturi, “Sentiment Masyarakat Terhadap Virus COVID-19 Pada Instagram Menggunakan Algoritma Naïve Bayes Classifier,” *J-SAKTI (Jurnal Sains Komput. dan Inform.*, vol. 5, pp. 443–



Hak Cipta Dilindungi Undang-Undang

1. Dilarang mengutip sebagian atau seluruh karya tulis ini tanpa mencantumkan dan menyebutkan sumber:

- a. Pengutipan hanya untuk kepentingan pendidikan, penelitian, penulisan karya ilmiah, penyusunan laporan, penulisan kritik atau tinjauan suatu masalah.
- b. Pengutipan tidak merugikan kepentingan yang wajar UIN Suska Riau.

2. Dilarang mengumumkan dan memperbanyak sebagian atau seluruh karya tulis ini dalam bentuk apapun tanpa izin UIN Suska Riau.

452, 2021, [Online]. Available: <http://ejurnal.tunasbangsa.ac.id/index.php/jsakti/article/view/336/315>.

- [33] H. Tuhuteru, “Analisis Sentimen Masyarakat Terhadap Pembatasan Sosial Berksala Besar Menggunakan Algoritma Support Vector Machine,” *Inf. Syst. Dev.*, vol. 5, no. 2, pp. 7–13, 2020.
- [34] T. Yulianita, T. W. Utami, and M. Al Haris, “Analisis sentimen dalam penanganan covid-19 di indonesia menggunakan naive bayes classifier,” *Semin. Nas. Variansi*, pp. 235–243, 2020.
- [35] A. Sari, F. V., & Wibowo, “Analisis Sentimen Pelanggan Toko Online Jd. Id Menggunakan Metode Naïve Bayes Classifier Berbasis Konversi Ikon Emosi,” *Simetris J. Tek. Mesin, Elektro dan Ilmu Komput.*, vol. 2, no. 2, pp. 681–686, 2019.
- [36] D. A. Muthia, “Analisis Sentimen Pada Review Restoran Dengan Teks Bahasa Indonesia Menggunakan Algoritma Naive Bayes,” vol. 2, no. 2, pp. 39–45, 2017.
- [37] F. Z. Tala, “A Study of Stemming Effects on Information Retrieval in Bahasa Indonesia,” *M.Sc. Thesis, Append. D*, vol. pp, pp. 39–46, 2003.

### Hak Cipta Dilindungi Undang-Undang

1. Dilarang mengutip sebagian atau seluruh karya tulis ini tanpa mencantumkan dan menyebutkan sumber:
  - a. Pengutipan hanya untuk kepentingan pendidikan, penelitian, penulisan karya ilmiah, penyusunan laporan, penulisan kritik atau tinjauan suatu masalah.
  - b. Pengutipan tidak merugikan kepentingan yang wajar UIN Suska Riau.
2. Dilarang mengumumkan dan memperbanyak sebagian atau seluruh karya tulis ini dalam bentuk apapun tanpa izin UIN Suska Riau.

## LAMPIRAN A

### SURAT PERNYATAAN

Yang bertanda tangan di bawah ini:

Nama : Roza Afifah, S.Pd., M.Hum.  
 Alamat : Jalan Merak Sakti Gang. Darul Muqomah No.8  
 NIDN : 1027029101  
 Jabatan : Dosen Bahasa Indonesia

Telah mem-verifikasi dan mem-validasi penelitian yang ditulis oleh:

Nama : Saza Zikra Ulya  
 NIM : 11750125096  
 Jurusan : Teknik Informatika

Yang telah melakukan penelitian Tugas Akhir yang berjudul "Analisis Sentimen Masyarakat Mengenai PPKM di Kota Pekanbaru Pada Instagram Menggunakan Metode Naive Bayes Classifier" yang bertujuan untuk mengklasifikasikan sentimen masyarakat terhadap kebijakan PPKM di Kota Pekanbaru pada media sosial Instagram.

Demikian surat pernyataan ini dibuat untuk digunakan seperlunya.

Pekanbaru, 25 Mei 2022

(Validator)



**(Roza Afifah, S.Pd., M.Hum.)**  
 NIDN. 1027029101



**Hak Cipta Dilindungi Undang-Undang**

1. Dilarang mengutip sebagian atau seluruh karya tulis ini tanpa mencantumkan dan menyebutkan sumber:
  - a. Pengutipan hanya untuk kepentingan pendidikan, penelitian, penulisan karya ilmiah, penyusunan laporan, penulisan kritik atau tinjauan suatu masalah.
  - b. Pengutipan tidak merugikan kepentingan yang wajar UIN Suska Riau.
2. Dilarang mengumumkan dan memperbanyak sebagian atau seluruh karya tulis ini dalam bentuk apapun tanpa izin UIN Suska Riau.

## LAMPIRAN B

Lampiran Surat :  
 Nomor : Nomor 25/2021  
 Tanggal : 10 September 2021

### SURAT PERNYATAAN

Saya yang bertandatangan di bawah ini:

Nama : Saza Zikra Ulya  
 NIM : 11750125096  
 Tempat/Tgl. Lahir : Dayo, 27 Juni 1999  
 Fakultas/Pascasarjana : Sains Dan Teknologi  
 Prodi : Teknik Informatika

Judul Disertasi/Thesis/Skripsi/Karya Ilmiah lainnya\*:

Analisa Sentimen Masyarakat Mengenai PPKM Di Kota Pekanbaru Pada Instagram Menggunakan Metode Naive Bayes Classifier

Menyatakan dengan sebenar-benarnya bahwa :

1. Penulisan Disertasi/Thesis/Skripsi/Karya Ilmiah lainnya\* dengan judul sebagaimana tersebut di atas adalah hasil pemikiran dan penelitian saya sendiri.
2. Semua kutipan pada karya tulis saya ini sudah disebutkan sumbernya.
3. Oleh karena itu Disertasi/Thesis/Skripsi/Karya Ilmiah lainnya\* saya ini, saya nyatakan bebas dari plagiat.
4. Apa bila dikemudian hari terbukti terdapat plagiat dalam penulisan Disertasi/Thesis/Skripsi/(Karya Ilmiah lainnya)\* saya tersebut, maka saya bersedia menerima sanksi sesuai peraturan perundang-undangan.

Demikianlah Surat Pernyataan ini saya buat dengan penuh kesadaran dan tanpa paksaan dari pihak manapun juga.

Pekanbaru, 20 Juli 2022.....  
 Yang membuat pernyataan

  
 METERAL TEMPEL  
 07BAJX895320835  
 SAZA ZIKRA ULYA  
 NIM : 11750125096

\*pilih salah satu sesuai jenis karya tulis



## LAMPIRAN C

No	Komentar	Label	Label Validator
1	Terapkan 3 W. 1. Memakai Masker 2. Mencuci Tangan 3. Menjaga Jarak.	Pro	Pro
2	Alhamdulillah rasanya udah aman aja keknya skrg	Pro	Pro
3	Semoga berakhir covid dgn berlakunya pppm ini	Pro	Pro
4	Tambahan lagi biar pku terbebas dari kopit sepenuhnya	Pro	Pro
6	Yok udah yok... PKU bisa..	Pro	Pro
7	Apapun keputusan nya tetap jaga kesehatan ya	Pro	Pro
8	Hehehe mantap mantap..	Pro	Pro
9	Min peta penyekatan dalam kota di share dong..	Pro	Pro
10	Atur aja lah mna baiknya	Pro	Pro
11	Tetap patuhi peraturan dan protokol kesehatan	Pro	Pro
12	Aturlah.. yg penting masyarakat bs sehat dan sejahtera	Pro	Pro
13	jangan sampe covid menyerang lg:) pppm tak apa asal penerapannya mantap	Pro	Pro
14	Semoga segera turun drastis, sampe ndk ada covid lagi, Aamiin biar mudah akses kita kemana-mana	Pro	Pro
15	Yok bis ynk jgn PPKM terus. Cepet pulih indonesia	Pro	Pro
16	@salsabilauliaa12 @vnsaf alhamdulillah gais levelnya diturunin	Pro	Pro
17	@tokomasia_maxmur_pku gk kok om. Gk ada penyekatan lagi. Cuman masih ada portalnya. Dan di jaga aparat. Tapi masih bisa lewat.	Pro	Pro
18	Alhamdulillah.smg covid hengkg dari bumi lancang kuning	Pro	Pro
19	Bismillah kuliah offline	Pro	Pro
20	Mudah mudahan semuanya lekas membaik wak	Pro	Pro

No	Komentar	Label	Label Validator
21	Des. PKM lanjut... libur lgi.....ðŸ˜˜,ðŸ˜˜,	Pro	Pro
22	Ingak ada tujuannya jangan dimaknai secara literal, Bang. Maksudnya bepergian bukan karena sesuatu yang narsis/penting/mendesak seperti berangkat kerja, berobat, melayat	Pro	Pro
23	Sebenarnya bukan gitu pak supaya masyarakat malas keluar, ambil contoh indomarer skrng berbayar ada kang parkir, nah skrng dijalan berbayar aja, ntah 1 motor 100rb 1 mobil 5rb	Pro	Pro
24	Tetap patuhi protokol kesehatan guy ðŸ˜˜Š	Pro	Pro
25	Yok bisa normal pas cuti bersama dan seterusnya. Masyarakat hepi, tentu saja pemerintah hepi	Pro	Pro
26	Semoga pandemi lekas usai ya dok	Pro	Pro
27	Ya kalo gitu gass lah terus pak, kita lihat bisa nol gak covid di pku ni ðŸ˜˜,	Pro	Pro
28	Ayo Vaksin - Bermasker - Berjarak	Pro	Pro
29	@juli pariza127 hehe, sabaar, smoga smpai ramadhan dan idul fitri udah ga ada lagi level2	Pro	Pro
30	MOGA Sampai ramadahan nanti dan lebaran ga pakai level2 lagi yaaa	Pro	Pro
31	Alhamdulillah ðŸ˜˜². Yang penting sekarang tetap patuhi Prokes dan kendur mentang-mentang sudah level 1	Pro	Pro
32	ðŸ˜˜' syukur lah, semoga kita semua warga Pekanbaru Riau akan terselamatkan diwabah Covid19 yg mematikan	Pro	Pro
33	Marilah kita saling berlingung atau menjaga prokes yg di kontrol dari era KemenkesðŸ˜˜€ðŸ˜˜ª	Pro	Pro
34	Semangat semangat menuju kota bebas covidðŸ˜˜%ðŸ˜˜%ðŸ˜˜%ðŸ˜˜%	Pro	Pro
35	Semoga diberikan yang terbaik di Pekanbaru Riau ini, Pekanbaru jaya	Pro	Pro
36	Semoga makin baik	Pro	Pro
37	Tetap waspada jaga prokes	Pro	Pro
38	Wapada covid gelombang ke 3, krn des - jan libur natal tahun baru.. prokes jangan abaikan.	Pro	Pro
39	Yok bisa yok gada pkm	Pro	Pro
40	@spermsnotes tiati mas tetap jaga kesehatan, terutama kesehatan kantong ðŸ˜˜'	Pro	Pro

No	Komentar	Label	Label Validator
41	Atau apakah mana baiknya?	Pro	Pro
42	Indragiri hulu level 1 min	Pro	Pro
43	Kami di Indragiri hulu level 1 min	Pro	Pro
44	Agar malah nol level 0~,	Pro	Pro
45	semoga semakin baik .. mari sma2 menjaga protokol kesehatan..	Pro	Pro
46	sp 2 tapung hilir gak pernah berlevel	Pro	Pro
47	Sudah lah tangan berlebihan, bagus cari berita yg bermanfaat	Pro	Pro
48	setap jaga prosesnya yaa	Pro	Pro
49	Udah level 1 pekanbaru min 0~,	Pro	Pro
50	Yok bisa, yok sama sama menjaga protokol kesehatan and always stay safe 0~™CE0~”¥	Pro	Pro
51	Budaya kita membaca... Untuk mencegah lonjakan covid -19... Yah liburan dirumah deh kita	Pro	Pro
52	0~” 0~ itu baru adil pak.. Jangan umat islam aja yg di perketat..	Pro	Pro
53	yg mau pulang udh bisa di cicil dr skrg ya berangkat nya	Pro	Pro
54	setuju diekspose saja bagi yg tidak mengikuti aturan, agar mendapat efek jera jika telah ditindak	Pro	Pro
55	Oh negeriku cepat pulih , oh negeriku cepat tentram kembali, oh negeriku .....	Pro	Pro
56	resto ramai karena store & bioskop buka.. store & bioskop ramai karena ada resto.. simbiosis mutualisme. Tapi ini ekosistem sedang berjuang beradaptasi dengan adanya perubahan lingkungan.	Pro	Pro
57	Semangatnya semuanyaâ ¤i,	Pro	Pro
58	Parusan lewat dari simp pasir putih udah mulai di bikin pos nya. Mungkin besok sudah mulai aktif	Pro	Pro
59	Pembatasan bukan berarti tidak boleh keluar masuk	Pro	Pro
60	No galat percaya.. silakan cari google @martawj.. "beda lockdown psbb ppkm"	Pro	Pro
61	Yang penting tempat gym tetap bisa buka.. Semoga kita semua sehat selalu	Pro	Pro
62	Yaa memang di Riau khususnya pekanbaru juga ppkm, pekanbaru zona merah. @drfirdausmt	Pro	Pro

No	Komentar	Label	Label Validator
63	Mudah² an tetep terkendali hingga virus segera minggat dr bumi lancang kuningâ ¤ĩ, â ¤ĩ, â ¤ĩ, â ¤ĩ,	Pro	Pro
64	Pelan2 pekanbaru pulih kembali seperti sebelum pandemi☺☐	Pro	Pro
65	Smoga bisa bijak jadi masyarakat...yg jelas patuhi prokes	Pro	Pro
66	Maaf berda semoga pandemi ini segera berlalu â ¤ĩ, â ¤ĩ, â ¤ĩ,	Pro	Pro
67	gw setuju,.. semua warga di karantina , paling ga selama 14 hari,.. di jamin deh tu yang namanya covid hilang drastis.... tapi ia kasih makan semua masyarakat dengan merata ,..	Pro	Pro
68	Semoga tetap mengikuti arahan yg diberikan ðŸ~ðŸ™	Pro	Pro
69	syukurrah..mohon jgn sampai level 4 y ...	Pro	Pro
70	tu dr mantap pak ikutin arahan presiden aja jgnlah ditmbh2 semakin ssh kehidupan km pak mencari nafkah lw semua gerak langkah km dibatasi lbn panjang lg.krn usaha km Hany bs mlm hari.	Pro	Pro
71	Walaupun nanti tidak ada PPKM lagi,kita berharap semuanya tetap patuhi protokol kesehatan,jaga jarak, dan hindari kerumunan, semoga semuanya cepat pulih kembali	Pro	Pro
72	ya setigaknya gak berubah jd darurat	Pro	Pro
73	turun level 2	Pro	Pro
74	Alhamdulillah semoga corona cpt hilang. Aamiin..ðŸ™	Pro	Pro
75	Alhamdulillah semoga, kembali secepatnya seperti semula lagi	Pro	Pro
76	Alhamdulillah..semoga bisa kembali spt semula kembali..amiin allahuma amiin..	Pro	Pro
77	Alhamdulillah, semoga aktivitas normal kembali	Pro	Pro
78	Allhamdulillah semoga tetap.berlanjut seperti ini dan tidak nambh lagi	Pro	Pro
79	Merah karena banyak kaum yang tak percaya covid. Jadi mereka gg prokes. Apa tunggu kena dulu atau ada keluarga yg meninggal baru percaya	Pro	Pro
80	ika sudah level 2 berarti berpegian menggunakan pesawat pakai antigen dong.	Pro	Pro
81	Mantap.. yok bisa yok ke green zoneðŸ‘	Pro	Pro

No	Komentar	Label	Label Validator
82	Bujitun...δΥ™CE bersama Kita bisa δΥ™¥δΥ™¥	Pro	Pro
83	Salamat yaa Pekanbaru δΥ' δΥ' δΥ'	Pro	Pro
84	Sempagaa turunn teruss δΥ~#. Tp, kita hrs ttp prokes ketat. Jangan kasih kendor dan lalai serta terlena δΥ™f	Pro	Pro
85	Syukur Allah mulillah bisa normal kembali amin	Pro	Pro
86	Wih kerennnnδΥ™¥δΥ™¥δΥ™¥δΥ™¥ inilah hasil selama ppkm aku d rmh trus δΥαδΥαδΥα jd turun level 2 asik	Pro	Pro
87	Aamiin yaa 'Rabbal 'Aalamiin....langsung level 1 ajalah	Pro	Pro
88	Alhamdulillah sudah turun	Pro	Pro
89	amin. mari sama menjaga	Pro	Pro
90	Amin...dan untuk km karyawan karyawati yg d liburkan bs bekerja kembali.δΥ~ç	Pro	Pro
91	Bisillah kuliah offline	Pro	Pro
92	Gassss kuliah di kampus lagi	Pro	Pro
93	Ini semua banya angka-angka. Ndak ada 2 minggu seharusnya bisa.	Pro	Pro
94	Kalau bisa langsung leve 1 gass	Pro	Pro
95	Level 0 zona hijau...δΥ™ δΥ™ δΥ™	Pro	Pro
96	Mudah mudahan tercapai amiin	Pro	Pro
97	Semoga cepaat Selesai nya ppkmδΥα	Pro	Pro
98	Semoga covid lekas hilang dri plnet bumi... Ngeri wak ada varian baru lgi M.U... Pleasee covid sudah yaaa tamat	Pro	Pro
99	Suk bisanyaδΥ~ç	Pro	Pro
100	Sumbang sma dgn pku level 2 jg kok..	Pro	Pro
101	Alhamdulillah, semoga situasi semakin membaik, ekonomi & pendidikan juga semakin pulih."	Pro	Pro
102	Alhamdulillah semoga kmbali normal sprt keadaan sblmnya ,jgn ada gel strsnya lg ,mmng smp gel berapa ..musnah la cvd ni Aamiin YRA..	Pro	Pro

No	Komentar	Label	Label Validator
103	Mudah ga perlu mutar	Pro	Pro
104	Atur salah satu semoga cpt berakhir cvd19 aamiin	Pro	Pro
105	Ayoo bersama sama kita ikuti prokes..krn itu utk kita juga..jgn sampai banyak kasus kopid lagi..sehingga membuat rezki kita tersekat sekat	Pro	Pro
106	Angin sampai kendor, patuhi protokol kesehatan..	Pro	Pro
107	Nt sampe akhir tahun gk ada pake level2..mdh2an sampe lebaran tahun depan gk naek lg levelnya	Pro	Pro
108	Sehatlah semua	Pro	Pro
109	Semoga setelah ini g ad ppcm lagi... dan covid 19 segera berakhir ...	Pro	Pro
110	Semoga mendengar berita ini	Pro	Pro
111	Yuk pertahankan dg ttp prokes	Pro	Pro
112	Aamiin, insyaallah cepat kembali normal	Pro	Pro
113	Amin... Semoga kembali seperti dulu lagi. Ekonomi pun bangkit	Pro	Pro
114	Semoga dunia bebas covid19..biar tenang dan aman ...	Pro	Pro
115	Semoga saja	Pro	Pro
116	Yess,,, secepatnya kembali normal...	Pro	Pro
117	Suuukk bersama kita bisa	Pro	Pro
118	lanjut boleh stop jg boleh ...	Pro	Pro
119	bukan bilang sih, tepatnya antibody kita yg sudah kebal, akhirnya covid g sebeberbahaya diawal	Pro	Pro
120	haru tau rsh ad ppcm, sip ae	Pro	Pro
121	lanjut ga boleh biak sekalian biangnya pada musnah...!	Pro	Pro
122	Mau lanjut atau ga, intinya masing2 kita tetap jaga prokes.. semoga kita sehat2 ya semuaaa.. sehat jasmani,rohani dan kantong kitaa ..aamiin"	Pro	Pro
123	Mooga levelnya turunterus ya, biar bisnis kembali ramai	Pro	Pro

No	Komentar	Label	Label Validator
124	Belanda sudah membaik.. jalanan sudah aman. Kembali normal..	Pro	Pro
125	Berserah aja deh mau lanjut mau enggak ðŸ™„	Pro	Pro
126	tiat mas tetap jaga kesehatan, terutama kesehatan kantong ðŸ‘	Pro	Pro
127	Atur apa di mana baiknyaðŸ™	Pro	Pro
128	di dragiri hulu level 1 min	Pro	Pro
129	Kami di Indragiri hulu level 1 min	Pro	Pro
130	Semoga semakin baik .. mari sma2 menjaga protokol kesehatan..	Pro	Pro
131	setap jaga prokesnya yaa	Pro	Pro
132	uda level 1 pekanbaru min ðŸ™,	Pro	Pro
133	Yok bisa, yok sama sama menjaga protokol kesehatan and always stay safe ðŸ™ðŸ™“¥	Pro	Pro
134	gl 2 pckm mass	Pro	Pro
135	Bisa di bantu info Surat edaran untuk pckm level 2 nya min @infopku_ jika adaðŸ™ ðŸ™	Pro	Pro
136	semoga kita dapat melalui masa-masa ini	Pro	Pro
137	semoga pandemi cepat berlalu	Pro	Pro
138	Atur aja ketua, kami yang di bawah ini cuma bisa nurut aja ðŸ‘	Pro	Pro
139	Wanggun Sampai akhir tahun aja...gg apa2.. yg penting kami taat prokes... Yg kasian pak pol ðŸ™,ðŸ™,ðŸ™,ðŸ™,	Pro	Pro
140	Alhamdulillah..semoga kmbli normal sprt sbml cvd..Aamiin..	Pro	Pro
141	ppkm apa kita semua bisa lewat2 aja skrg tanpa ditanya2in lagi min	Pro	Pro
142	idak om Cuma tetap Prokes	Pro	Pro
143	spotnya m turun level..gpplah	Pro	Pro
144	PPKM tetap lanjut, sampai tdk ada kasus	Pro	Pro
145	PPKM Di Perpanjang Atau tidak, Diskon kami takkan Berhenti walaupun sekarang blm Lebaran...â ĩ,	Pro	Pro
146	Perpanjang min.. udah ada di tv td.. luar pulau Jawa perpanjang 2 Minggu lagi	Pro	Pro

No	Komentar	Label	Label Validator
147	Diperpanjang tp turun level	Pro	Pro
148	Diperpanjang atau tidak, sama saja	Pro	Pro
149	dua tme <sup>2</sup> terdampak PPKM, bismillah yah. Jangan putus asa. Allah skrg lagi melihat mana hamba nya yg terus tawakal. ðŸ™ˆ bersabar lah ketika musibah bersyukurlah ketika rezeki. Amin	Pro	Pro
150	TUR KELIN LAH LEK. MAU DI PERPANJANG ATAU MAU DI PERPENDEK.. YANG PENTING MEMUASKAN.	Pro	Pro
151	Tekas membaik indonesia	Pro	Pro
152	mudah mudahan tahun depan kita bebas masker semuanya amin yaallah ðŸ™ˆ ðŸ™ˆ c	Pro	Pro
153	Sunda level 3 gak ada penyekatan.	Pro	Pro
154	karna di pku udah ada lagi kasus, ini masih mending ppkm level 1.. di jawa sana level 3 malah.. Alhamdulillah kan	Pro	Pro
155	Semoga pekanbaru cepat pulih dan kembali normal	Pro	Pro
156	Semoga segera ke level 1. terimakasih pak.. atas kerja kerasnya... semoga kedepannya bisa normal kembali... Aamiin	Pro	Pro
157	Baguslah cepat membaik, tetap selalu jaga kesehatan	Pro	Pro
158	klw sebelum adanya vaksin di edarkan kemarin. Ya itu wajar tahun sebelumnya lebaran ppkm. Karna vaksin belum ada. Saya setuju klw ppkm. Biar angka positif corona tidak berkembang	Pro	Pro
159	Maret - April - Mei 2022 CORONA Varian baru bermunculan, PPKM DI TERAPKAN	Pro	Pro
160	dah PPKM level 1 Pekanbaru ðŸ™ˆ	Pro	Pro
161	Turun level 1	Pro	Pro
162	Udahlah ppkm aja nih, dah siap nihh	Pro	Pro
163	semoga puasa dan hari raya normal ya	Pro	Pro
164	bagus lah dibatalkan ppkm... Semoga ke depan untuk hari hari besar yg lain jangan di akal akalin lagi ya pak	Pro	Pro
165	ðŸ™ˆ pantess lah. min aku berangkat kerja jam 11 lewat dari sudirman 2 hari Kemaren jalan ditutup ðŸ™ˆ ðŸ™ˆ	Pro	Pro



No	Komentar	Label	Label Validator
166	kasus covid tertinggi se SUMATERA itu ada di RIAU . Jadi jgn berpikir yg aneh <sup>2</sup> sampe bawa agama. Kalau bahas natal tahun lalu ya mungkin covid belum terlalu tinggi	Pro	Pro
167	dibuat demi kebaikan. Kalau terima ya syukur tidak terima ya sudah . Nanti kalau sudah kena jgn menyesal	Pro	Pro
168	lewat dari arengka atas lewat jalur pasar pagi masuk ke arifin ahmad lanjut ke jalan sudirman masuk lagi ke jalan harapan raya masuk lagi ke bukit barisan dan belum ada penyekatan	Pro	Pro
169	Peris aja diperpanjang sampai tahun depan	Pro	Pro
170	khusus ppkm diwilayah jawa - bali level 3.2.1 kak	Pro	Pro
171	Akhirnya turun level, tapi wajib PCR juga, yg diminta agar antigen hawa Bali disamakan dg luar Jawa Bali	Pro	Pro
172	Lakas membaik negeri ku <sup>2</sup>	Pro	Pro
173	3 bulan Desember kk, biasanya blm Des ank2 sudah libur semester 1	Pro	Pro
174	2 minggu lagi lvl 3	Pro	Pro
175	doa terbaik untuk pekanbaru	Pro	Pro
176	ingat kawan-kawan, tetaplah jaga protokol kesehatan. jaga jarak kalau tidak pake masker. jangan dekat2. kalau bisa usahakan selalu pakai masker, dan ingat cuci tangan	Pro	Pro
177	Aturan ppkm tidak begitu ketat seperti dulu, tetap jaga protokol kesehatan guys	Pro	Pro
178	semoga pekanbaru bebas dri corona	Pro	Pro
179	walaupun nanti nya masuk PPKM, tetap patuhi protokol kesehatan bro.	Pro	Pro
180	enggga penyekatan GK ada.. cuman PPKM pas jam malam	Pro	Pro
181	ppkm PKU gaiss @amsyapuja @diniisnainii @syaa.e.diary @awdkirzal @rhivapermata	Pro	Pro
182	Mudah" an ada guna & manfaatnya ssuai yg dharapkn brsama utk mngurangi kasus covid d Pekanbaru pd khusus nya Gab...Aamiin	Pro	Pro
183	Tetap jaga prosesnya yaa	Pro	Pro

No	Komentar	Label	Label Validator
184	Semoga semua lekas membaik, amin🙏™	Pro	Pro
185	Info dong min dari pekan ke dumai ada penyekatan tidak pppm level 4 🙏™ 🙏 » @pkucity	Pro	Pro
186	Wahya beber ni . Lockdown aja sekalian uji coba misal 2 minggu ntar tambah lagi seminggu sampai 1 bulan. Soal bantuan pemerintah gak harus memenuhi semua lapisan masyarakat kok	Pro	Pro
187	Mendingan di lockdown aja sebulan, dan beri bansos utk makan sebulan	Pro	Pro
188	Sala di tutup ya klw ada tujuan sampai juga .. Lewat dlm kota aja sukajadi aman meski banyak lobang	Pro	Pro
189	Mendingan lockdown kota , tutup semua pintu masuk ke kota Pekanbaru untuk sementara org luar kota Pekanbaru larang masuk, jd masyarakat kota Pekanbaru bs beraktivitas seperti biasa	Pro	Pro
190	Pokn pnciul sedikit demi sedikit	Pro	Pro
191	Kita hanya bisa melihat info²selanjutnya 😊, dan tetap hati² di jalan untuk yang mudik😊😊	Pro	Pro
192	Mungkin memang niat nya baik agar covid tidak meningkat, tetapi mesti nya pemerinta memberikan solusi yang terbaik buat rakyat kecil yang hidup dr berjualan atau pun yg bergantung dengan pekerjaan	Pro	Pro
193	PKM jangan tanggung2 JAGA BETUL 24 JAM SAMA TU APARAT & TUTUP SPBU. Tutup Sudirman, macet nya di jalan kecil ,tu aparat gakada tanggung jawab ,aturin jugalah jalan kecil yang macet.	Pro	Pro
194	nyatanya efektif kok, ya ambil contoh saya yg td nya gak penting2 bgt tp mau keluar jd urungkan niat. Dan itu berlaku untuk pagi, siang dan malam ya	Pro	Pro
195	Semoga Tidak Ada lagi Penambahan Penambahan kasus Yang Meledak seperti beberapa bulan Lalu	Pro	Pro
196	Kalau dari saya ngab setarakan saja kalau di Lockdown itu per KK dikasih biaya bertahan hidup yang layak, saya nasa anggaran penanganan Covid-19 dari negara yang menyentuh 70	Pro	Pro
197	Alhamdulillah, terus dukung kebijakan pemerintah. Pemerintah tau mana yang terbaik untuk rakyatnya.	Pro	Pro
198	Ini adalah kebijakan terbaik pemerintah mengatasi kopit.	Pro	Pro
199	Patihan tetap lanjut dengan menjaga protokol. Olahraga penting untuk jaga imun tubuh agar tetap fit Kaka 🙏~‡	Pro	Pro
200	Pu jawa bali ay, diluar jawa bali sampai 23 agustus	Pro	Pro

No	Komentar	Label	Label Validator
201	Alhamdulillah,smg aman dan virus Corona segera hilang di bumi Melayu yg kita cintai ini Aamiin..	Pro	Pro
202	udah aman.... tgl sekolah sehari penuh...	Pro	Pro
203	Yes..id betull kalo mau nyekat gpp pas jam libur aja atau malam dr jam 8 mlm jd pas jam kerja kita jgn terganggu terus berantem terus sama petugas	Pro	Pro
204	gagasan ya pak.. dijaga saja tempat tempat yg biasa ramai dwngan sangat ketat.. harus sesuai sdgn peraturannya 25% pengunjungnya.. itu harus betul betul..baik rumah makan mall kantorlah..	Pro	Pro
205	lebih baik perketat kembali pemakaian masker, sudah banyak masyarakat yg tidak pakai masker saat ini	Pro	Pro
206	Perumna juga kalian koar koar disini mana kan di dengar sama walkot tu. Mending ikutin aja apa kebijakannya	Pro	Pro
207	Untuk menyekatkan jalan"" protokol di Pekanbaru Riau ada kemudahan buat pekerja yg melintas menunjukkan perng kerja atau aidikat serta surat"" jallan	Pro	Pro
208	tgl 19 dan 20 kita ada penerbangan ke padang, tetep kudu PCR min,. Padahal udah d vaksin 2	Pro	Pro
209	Bagus juga sih PPKM soal nya ngeri kali kmna2 skrg pada macet semua	Pro	Pro
210	Mudik tahun ni meledak ,2tahun dilarang mudik.yg penting selalu lengkapi prokes	Pro	Pro
211	lanjut polen 3 keren dong	Pro	Pro
212	Alhamdulillah ya allah kyk gini baca beritanya kan enk,buat naik imun mak2..dr pd sibok yg mati brp,yg sakit brp aja kan.	Pro	Pro
213	Semangat terus untuk garda terdepan covid pekanbaru	Pro	Pro
214	hari nya yg ditambah, jgn jam nya aja	Pro	Pro
215	Semoga segera kembali normal tanpa hambatan apapun~ç	Pro	Pro
216	Yuuukkk bersama kita bisa...	Pro	Pro
217	Kalau masiswa dan pelajar sudah kembali masuk, inshaallah perekonomian akan kembali meningkat bismillah semoga semua kembali seperti sblm pandemi	Pro	Pro

No	Komentar	Label	Label Validator
218	Benkoo tunggu bansos utk tgl 23 ðŸ˜ˆ,.. cuss siap2 pppm level 3 kita	Pro	Pro
219	Berparitang donk sampa lebaran gpp biar ada dana BLT nantiðŸ˜ˆ~ðŸ˜ˆ~	Pro	Pro
220	Ya Allah semoga pandemi ini cepat berlalu, aamiin	Pro	Pro
221	Seperthya enggak bg Riau di data menyumbang 3 persen penyebaran covid di Indonesia belakangan ini	Pro	Pro
222	Semoga secepatny berlalu c-19 ini dan kembali normal semua kehidupan ☺	Pro	Pro
223	Berarti corona sdh tdk ada lg ya pak, ttp slalu jaga kbrsihan	Pro	Pro
224	Semoga musibah covid-19 ini cepat berakhir,aamiin	Pro	Pro
225	pacu di salah satu portal berita katanya wajib vaksin kedua klw mau nonton dibioskop	Pro	Pro
226	Semoga semua lekas membaik	Pro	Pro
227	Udah pak wali... balik ke level 4 aj lagi... pengen libur lagi ne....	Pro	Pro
228	angan ta, tetap prokes biar pandemic segera berakhir	Pro	Pro
229	semoga kehidupan kembali normal baik itu ekonomi. maupun pendidikan	Pro	Pro
230	Alhamdulillah... Senang dengar kabarnya... Gencar vaksin dan gencar prokes... Masa kalah sama Jatim... Yok bisa yok...	Pro	Pro
231	level 2 sudah bisa jalan tanpa sekat2 lagi	Pro	Pro
232	Nice,,,sekolah tatap muka minn,,,,	Pro	Pro
233	pekanbaru msh melakukan pembatasa. Utk palembang tdk.krn corona jg sdh turun jauh. Alhamdulillah kami sdh kekolah. Snga pekanbaru cepat k pulih	Pro	Pro
234	Mau level PPKM nya naik atau turun intinya saling taati prokes aja sih☺	Pro	Pro
235	Manshap@disdikpku Sesuai arahan dari pak Gubernur @syamsuar.official dan @pustekkom_kemdikbud pak @nadihmakarim PPKM Level 3-1 Sudah bs sekolah Tatap muka terbatasðŸ˜ˆ’	Pro	Pro
236	Ya..atur lah Pak. Makasih utk tahun ini lebaran kami bisa kembali meriah.	Pro	Pro

No	Komentar	Label	Label Validator
237	untung karena udah puas2in lihat sudirman kita ya ðŸ˜ƒ perpanjang lagi soalnya wkwkwk	Pro	Pro
238	kanerjajan sudirman tanpa penyekatan...ðŸ˜ƒ~ çðŸ˜ƒ~ çðŸ˜ƒ~ ç Mudah mudahan kelar... sekarang macetnya bertitik di gan gang alternatif...	Pro	Pro
239	Mantap, lanjut terus. Gua suka ppcm. Biar korenceh pergi.	Pro	Pro
240	Miri tolong informasimya diperjelas.. Pekanbaru tidak termasuk dlm perpanjangan ppcm lv 4.. Karna sudah turun ke lv 3 yang msh lv 4 aceh.. Kalimantan tengah dan sulawesi bagian mana gt	Pro	Pro
241	Mudah mudahan dunia cepat membaik ya sob	Pro	Pro
242	Sial ga termasuk min ppcm nya diperpanjang.	Pro	Pro
243	Alhamdulillah... semoga tren nya terus menurun. Dan semoga semakin banyak masya pku yg menyadari pentingnya menjaga kesehatan bersama sama ðŸ™ ðŸ™ ðŸ™	Pro	Pro
244	Kito buat level NOL pak	Pro	Pro
245	Silahkan saja... Smoga kita smua sehat sll dan sll dlm lindungan Allah. Aamiin	Pro	Pro
246	nah gitu donk, ntar sekolah jadi cluster covid pada angkat tangan. mending online aja dulu semua nya. kecuali yg tidak memungkinkan online	Pro	Pro
247	Akhirnya, terimakasih kepada teman2 yang sudah mengikuti protokolðŸ˜ƒ~ çðŸ˜ƒ~ çðŸ˜ƒ~	Pro	Pro
248	Alhamdulillah.. semoga prokes tetap dijaga, supaya levelnya gk naik lagi	Pro	Pro
249	Yok bisa yok pekanbaruuu	Pro	Pro
250	Cepat normal kembali dunia	Pro	Pro
251	Dah turun level Res	Pro	Pro
252	tekas membaik semuanyaðŸ˜ƒ~ ç	Pro	Pro
253	Semoga selalu mematuhi prokes	Pro	Pro
254	tekas membaik semuanya	Pro	Pro
255	Aamiin. Smoga bisa target level 0	Pro	Pro

No	Komentar	Label	Label Validator
256	targetnya... bagus nya, ""Dalam 2 Pekan Targetkan Pandemi Usai""	Pro	Pro
257	sekarang tetap Level 2..	Pro	Pro
258	Semoga segera Normal. Sudah letih lemah lesu lunglai dg jam yg extra.	Pro	Pro
259	in User Pak. Ojol yang punya orderan GoFood / GoShop dan GoSend juga di izinkan melintas sesuai dengan orderan yang mereka punya.	Pro	Pro
260	Kalo mau pesen makan gak usah tanggung", tutup semua jalan biar semuanya diem di rumah, tapi tanggung juga sebutin sehari"" rakyat nya	Pro	Pro
261	persekutannya 24 jam dong biar efektif, kalau hanya pas jam sibuk ya percuma. orang masih bisa seliweran bebas pas tengah malam	Pro	Pro
262	Kalau penjual bahan pokok,pedagang kaki lima,rumah makan,restaurant,pedagang2 kaki lima gpp di perbolehkan jalan yg sebaik nya di batasi itu sperti club malam,karoke,tempat hiburan	Pro	Pro
263	Atur sajarah 🙏 semoga cot brakhir cvd19 aamiin	Pro	Pro
264	Mahasiswa yg kekampus dan KKN dipermudah lewat pak sedikit saran	Pro	Pro
265	Setelah tgb2,turun lagi dari level 4 ke level 3,dengan formasi yg sama	Pro	Pro
266	Aamiin..semoga akhir september turun level	Pro	Pro
267	yey selesai ppcm corona hilang	Pro	Pro
268	gapalah biar cepat selesai coronanya	Pro	Pro
269	walaupun aturan ppcm tidak terlalu ketat, tetap jaga kesehatan	Pro	Pro
270	Saran Pak Sih Penyejukan Sebaiknya Di tiada kan, Karna Membuat Macet dan Kerumunan di beberapa ruas jalan, Kami Sangat Mendorong Untuk Memperketat Prokes	Pro	Pro
271	PPKM boleh pak, jalan itu loh jangan di tutup ! itu ajah.	Pro	Pro
272	Sampai akhir tahun aja pak	Pro	Pro
273	fix yak PPKM level 4?	Pro	Pro

No	Komentar	Label	Label Validator
274	tetap patuhi protokol kesehatan semuanya	Pro	Pro
275	ppkm aturan pemerintah, masalah perut kalian bisa atur sendiri🙏™f	Pro	Pro
276	Goal samaaikan persentase penurunan kasus saat PPKM diberlakukan pak.	Pro	Pro
277	Maaf PPKM atau Ngk menurut gw sih angka covid di indo bklan ttap naik, jika mau angkany turun hlangkan aja berita covid dan update data tentang jumlah terpapar covid 19	Pro	Pro
278	G semudah itu paman...Untk mencabut ppkm seluruh indonesia😊😊	Pro	Pro
279	Alhamdulillah semoga terwujud..kasihan para siswa ingin belajar tatap muka.sehat2 kita semua jauhkan virus semangatt selalu..Aamin Yaa Rabb🙏x²	Pro	Pro
280	Haknaa masih pada tatap muka kok pak meski PPKM level 4	Pro	Pro
281	Klo belajar tatap muka d mulai..jgn hanya 1 s/d 2 jam aja pak..ga efektif jg.. apalagi klo sekolah nya jauh..lama dlm perjalanan drpd brlajarnya..	Pro	Pro
282	memutuskn rantai penyebaran virus covid 19 kakak	Pro	Pro
283	ya udh sih ppkm gk ppkm dirumah trus nya kita,gk ngaruh 🙏~,	Pro	Pro
284	nunggu berita perpanjangan PPKM ne kek nunggu berita keLulusan waktu sekolah SMA duLu .... deg deg an tapi demezzz ... pen cubit ..... aaarregghhhh	Pro	Pro
285	Please dipanjang donk, demi kemaslahatan warga pekanbaru dan sekitar nya 🙏~ç	Pro	Pro
286	eeeeee akhirnya di perpanjang 🙏'	Pro	Pro
287	lockdown aja pekanbaru, warga di suruh di rumah aja, tapi semua kebutuhan warga di rumah kalian pemerintah yg penjamin pada nurut itu warga. Ga perlu sekat sekat jalan lagi	Pro	Pro
288	Kangen g sih ppkm 🍓	Pro	Pro
289	Alhamdulillah semoga PPKM ini segera berakhir	Pro	Pro
290	Alhamdulillah, tetap ikhtiar dan saling mengingatkan. Dijalanan kita msh banyak yg tidak prokes, drp pada protes lebih baik sadar diri dan saling mengingatkan.	Pro	Pro

No	Komentar	Label	Label Validator
291	Aseskkkk.. tambah 2 donk PPKM nya.. tambah 2 minggu lagi...ðŸ˜˜,	Pro	Pro
292	Ayo peprpanjang lagi ðŸ˜˜ ðŸ˜˜	Pro	Pro
293	smg PPKM ataupun ga, walopun bnyk kasus positif, yg penting kasus kematian covid bs minimal, klo bs zero, artinya bnyk yg sembuh. ky negri lain.	Pro	Pro
294	perpanjang PPKM boleh, harus bisa turun LEVEL. Kasihan mereka yg terdampak.	Pro	Pro
295	Semoga angkany turun trs biar level ppkm nya jg turunðŸ˜˜ç	Pro	Pro
296	Wuuu, hrs PPKM lagi ni. Biar zemakin menurundŸ˜˜, ðŸ˜˜, ðŸ˜˜,	Pro	Pro
297	Segera lah sembuh pekanbaru ðŸ˘¸	Pro	Pro
298	Alhamdulillah semoga segeea hijau kembalidŸ˜˜ ðŸ˜˜	Pro	Pro
299	Alhamdulillah, smg covid segera berlaludŸ˜˜² ðŸ˜˜² ðŸ˜˜²	Pro	Pro
300	ah prasaap emang oren dr kemarin awal ppkm ðŸ˜˜, mf klau salah	Pro	Pro
301	Jalan di sekat sekat tapi jln tikus macet nya minta ampun. Kayak jln nangka di sekat. Samping Transmart macet. tapi bisa juga masuk ke nangka. Kalau jalan tu gak boleh di lalui tutup jalan tu	Pro	Pro
302	Semangat semuanya... semoga Allah murahkan rezeki dan urusan kita semua Aamiin	Pro	Pro
303	Salah satu faktor nya spertinya kk dgn berkurang nya kerumunan, wlv ttp ada misal macet, cuma jaraknya tdk perti kerumunan d cafe. Karna faktor tertular kan bkn hanya vaksin dan masker saja	Pro	Pro
304	Ayoo donk turun level biar kami bisa offline @didiryadi_22 @haryadi_reza19 @amaliarhmdn17 @dheatrivarma	Pro	Pro
305	Klau itu sebagai solusi utk masyarakat mau gimana lagi, ya Terima aja....	Pro	Pro
306	pelaksanaan pembatasan kegiatan masyarakat atau ppkm	Pro	Pro
307	ya min tutup semua purwodadi, putri tujuh.. Gak bisa masuk ðŸ˜˜...	Pro	Pro
308	tawa an bali.tapi untuk menghindari lonjakan kasus disumatera dan terutama dipekanbaru	Pro	Pro



No	Komentar	Label	Label Validator
309	banyak orang indo yg masih takut divaksin.tapi malah ngeyel ga taat prokes,dan tetap gak jaga mobilitas.keluar rumah hanya untuk yg penting aja.kalau masbro sudah lakukan semua nya bagus	Pro	Pro
310	Perjuangan kesehatan bersama...	Pro	Pro
311	Wilhamdullah RW 4, Kelurahan Sidomulyo Barat, Tuah Madani, tidak PPKM	Pro	Pro
312	Perjuangan adanya Ppkm moga cepat pulih dan dpat beraktifitas seperti biasanya....@abdioesman @yuliapratiwi @wahyudi220285 @echywidya	Pro	Pro
313	ppkm tidak papa asal warga di perhatikan jg..	Pro	Pro
314	Wilhamdullah, semoga pekanbaru semakin aman dan sehat	Pro	Pro
315	Keadaan pekanbaru sudah mulai normal kembali meski belum sepenuhnya	Pro	Pro
316	Curva kota Pekanbaru aja di Provinsi Riau PPKM Level 4	Pro	Pro
317	Berdoa saja dengan ppkm cepat selesai semua masalah covid ni	Pro	Pro
318	gak papa pedagang UMKM di kasih bantuan yang layak selama PPKM	Pro	Pro
319	Mana yang terbaik aja, jika itu tidak merugikan siapapun 🙏™CE	Pro	Pro
320	Sumpah, saya sendiri taunya cuma psbb, tau taunya udah ppkm level 4	Pro	Pro
321	anak saya udh mulai daring hari ini	Pro	Pro
322	ya anah saya juga SD SD n 114 udh daring semua hari ini	Pro	Pro
323	anak saya udh libur baru tdi MLM wa grup skolaj kasih info daring kembali	Pro	Pro
324	pantala pak,jdi kami bisa cari makan lgi tanpa harus ppkm,klu ppkm itu yg bikin kami panik pak ujung ujung nya bisa kebal penyakit corona krna berfikir msalah ekonomi..	Pro	Pro
325	Moga covid berlalu.	Pro	Pro
326	semoga omicron cepet berlalu ya pak.... Kami pelaku umkm benar-benar sangat terdampak pak klu ada penyakit jn lagi....Ekonomi hancur2 an pak	Pro	Pro

No	Komentar	Label	Label Validator
327	di mulai belajar dari rumah kembali .. di pku seblm grup skloah udh menginfokan, peraturan baru klw belajar dri rumah kembali	Pro	Pro
328	ada bank nya pppm sekarang menjelang puasa agar nanti di ramadhan tarawih bisa di masjid...	Pro	Pro
329	sehrun nya pemerintah harus tertip juga min jgn masyarakat aja yg harus di tertib kan .. jln agus salim ada acara pcdang kab pppm udah level 3	Pro	Pro
330	Sehat2 selalu pekanbaru	Pro	Pro
331	Wah semoga bisa cepat turun levelnyaðŸ™	Pro	Pro
332	sekas lah sembuh Pekanbaru ku ini... Sembuh lah lagi.... Hmmmmm ðŸ”¥ðŸ”¥ðŸ”¥ðŸ”¥	Pro	Pro
333	Semoga semua segera pulih	Pro	Pro
334	Letap hati hati dan jaga kesehatan ðŸ™	Pro	Pro
335	setuju ban...ada bbrp sekolah yg masih abai dg prosesnya baik siswa atw pun gurunya	Pro	Pro
336	puri jg level 3 bukan min, sama ama pekanbaru	Pro	Pro
337	sekolah anak saya yg di arengka tu, sekolah nya dah belasan siswa yg terpapar covid. Tapi ga di berhenti2kan juga tatap muka nyaðŸ”. Mentang2 swasta jd mgkn bs seenak jidatnya.	Pro	Pro
338	Silahkan saja, asal jangan kalian ganggu aktifitas kami.	Pro	Pro
339	asiknya yg blom ngerasain kena virus tu ya kaya gini, komen seenaknya...coba nanti kalo dah kena covid ngerasain demam sampai 40Â°C minimal 3 hari, syukur kalo cuma 3 hari, ditambah sakit t	Pro	Pro
340	Alhamdulillah, mudah mudahan lebih baik lagi kedepannya	Pro	Pro
341	Alhamdulillah, SEMOGA BISA LEBARAN DI KAMPUNG, JANGAN SAMPAI JADI BANG TOYYIB lebaran 3 tahun GK	Pro	Pro
342	Alhamdulillah...semoga cpt berlalu cvd ni normal lg sprrt dl..Aamiin YRA	Pro	Pro
343	ulu Vaksinasi belum Merata.. jadi Skrng Vaksinasi sudah mulai merata, imun sudah mulai kuat. Makanya PPKM bisa Turun.. doakan saja supaya Selesai semua..	Pro	Pro

No	Komentar	Label	Label Validator
344	Benar saja kasus covid segera menurun 🙏 »	Pro	Pro
345	Sebenarnya sudah bagus sih cukup sampai jam 9 malam aja mal ini buka, ngapain sampai malam2 kali kan	Pro	Pro
346	Syukuran mall buka sd 22.00. Jadi gg buru2 kayak ada yang ngejar pas main ke mall. 🙏~,	Pro	Pro
347	Malya buka normalya jam 21/22. 🙏~,	Pro	Pro
348	Mohon bapak @drfirdausmtm nanti pas ramadhan dan lebaran sampe keluar pppk level 4 gara gara ini di longgarkan... Nanti jangan jadi kan alasan omnicorn meningkat gara gara kebijakan ini	Pro	Pro
349	@fauzilfari1376 karna orang muslim di indo sangat banyak, dan itu bisa memicu naiknya covid, makanya pikir pak logika bg, rendah bat sdm lu	Pro	Pro
350	@wandaahmadhani auk ah, terserah pemerintah lah atur ajaaa 🙏~,	Pro	Pro
351	Level 3 , belum level 4 kan wako, msh bisa belanja k mal	Pro	Pro
352	Udah... kuatkan aja imun, jaga tubuh agar ttp sehat, banyak doa dan jalanin aja hidup Insha Allah barokah. ... semangat cari rezeki 🔥🔥🔥	Pro	Pro
353	Logian obat covid TELAH DITERIMA pemkot pekanbaru (cek di berita), org yg dah divaksin sudah memayoritas. Jadi di logika kita "Sudah Aman" dong 🙏~ CE	Pro	Pro
354	Level 3 ... Dibantu dn dipantau yaa yuk bisa yukk jadi level 1 🙏🙏	Pro	Pro
355	Alhamdulillah.. semoga terbaik buat kita semua 🙏🙏	Pro	Pro
356	Smoga ga ada lagi covid	Pro	Pro
357	Alhamdulillah udh trun level..semoga msyrakt mdh lgi prekonmian ny 🙏	Pro	Pro
358	Ya siapa tau dibatalkan 🙏~±🙏~±. Kayak mau nataru kemaren kan pppk level 3 bisa dibatalkan	Pro	Pro
359	Oh Padang.. mudik aja duluan sekarang bg selagi belum dibatasi hahahahaha biar aman nyampe kampung	Pro	Pro
360	Hahaha ,,gag sgampang bg bayangan ,, nama kerja sama org gini lah bg ,, ikuti peraturan .	Pro	Pro
361	Miyaaa dah level 3 sekarang	Pro	Pro
362	Belang beberapa hari lagi level 3 seluruh Indonesia.. 🙏~ , 🙏~ , 🙏~ ,	Pro	Pro

No	Komentar	Label	Label Validator
363	Ke level 1 dulu, biar kuat dan yrasa nanjak pas level 3 bulan Desember..ðŸ™,ðŸ™,	Pro	Pro
364	Aku mau tetap pakai masker, apapun yg terjadi, karena masker buat aku makin keren ðŸ™ðŸ™°	Pro	Pro
365	Bisa yuk lebaran nanti normal kembali	Pro	Pro
366	Yok bisa yok sekolah tatap muka	Pro	Pro
367	Level 2 mungkin...agar anak2 bisa sekolah / kuliah lagi dan bisa ngantor di ruang kantor lagi. Aamiin.	Pro	Pro
368	Semoga turu level 0 ya allah	Pro	Pro
369	level 2 dong	Pro	Pro
370	Dengan ppkm sudah bagus sekarang keadaan kembali normal	Pro	Pro
371	@rimasandri pknbaru ppkm maðŸ™,	Pro	Pro
372	Laht, di website pekanbaru. GO malah disebut ppkm level satu. Brita dua hari lalu	Pro	Pro
373	Iya gpp demi keselamatan kesehatan dan dompet jg hemat ðŸ™	Pro	Pro
374	Saya Sarankan Lockdown Saja Bos. Biar Gak usah lagi kita Ngapa ngapain. Biar Sunyi Negara Ini ðŸ™ ðŸ™ gk usah Pakai @ tetapkan aja Permanen	Pro	Pro
375	Karna Hout makanya dijadikan level 3 rupanya yang @jekisiswanto	Pro	Pro
376	Biasa aja ppkm. Gk seheboh mau idul fitri	Pro	Pro
377	@adamautasneakers guna vaksin itu, kalau kau kena covid biar gak mati..nah guna swab itu, memastikan bahwa waktu kau bepergian liburan, kau GK bawa virus dibadan mu.	Pro	Pro
378	Cara menghindari dari kerumunan pada bulan 12 besok kayaknyaa ini.ðŸ™¶	Pro	Pro
379	Padi udah kepikiran mau muter jalan mana ðŸ™,	Pro	Pro
380	Iya pliss turun level 2, biar pulang besok tak wajib PCR huhu	Pro	Pro
381	@regzaaa: jangan kemana mana . Disini aja	Pro	Pro
382	@muhammad_qordhowii iya bro utk jawa dan bali, mudah2an utk sumatera msh belum diubah peraturannya jg	Pro	Pro

No	Komentar	Label	Label Validator
383	Batal lg dari ke Pekanbaru ðŸ˜ˆ	Pro	Pro
384	kmang brcdu pcr kan klw terbang gboleh antigen, stiap terbanh jkrta pasti pcr itu berlaku 2 hari aja	Pro	Pro
385	ðŸ˜ˆ nahk kami bund.. disini jd8 lv 3 @ayii_izha	Pro	Pro
386	@erwinahshafiyah JKT turun ke level 2 infonya.. Kemungkinan cukup pakai swab antigen saja bisa	Pro	Pro
387	Ke bali dari Pekanbaru, sudah bisa Antigen utk yg sudah 2 x vaksin, mohon infonya min (info dari Angkasa Pura SSK II, biar nggak salah test sebelum ke bandara) trims sebelumnya ..	Pro	Pro
388	Dumayyir an.. syg klo gk d ppcm kan.. ðŸ˜ˆ, ðŸ˜ˆ,	Pro	Pro
389	Atur lah pak. Aturrrr aja mana bagos	Pro	Pro
390	Semoga Pekanbaru secepatnya bisa mengadakan sekolah tatap muka ðŸ˘¸	Pro	Pro
391	Perkuliahan sudh bnyk tatap muka, tetap jaga protokol kesehatan	Pro	Pro
392	Atur aja mana baiknya	Pro	Pro
393	Haaaaa, Baru tau selama ini pekanbaru ppcm.. ðŸ˜ˆ, ðŸ˜ˆ, ðŸ˜ˆ, ðŸ˜ˆ, ndak tau kita.. ðŸ˜ˆ,	Pro	Pro
394	Ppcm lah biar hilang corona tu lg	Pro	Pro
395	Karna puasa dan lebaran dekat lagi makanya ppcm	Pro	Pro
396	Baguslah ppcm tidak ada penyekatan lagi	Pro	Pro
397	Lagi ppcm rupanya, baru tau ðŸ˜ˆ, ðŸ˜ˆ, @cindyalft	Pro	Pro
398	Semoga ppcm membuat masalah corona ini bener2 tuntas	Pro	Pro
399	Ayooooo pekanbaru bisa yooooo ðŸ˘¸ðŸ˘¸ optimis laaah, ucapan adalah doa. Demi anak2, yok optimis yok	Pro	Pro
400	Semoga sgra bisa ttap muka ya	Pro	Pro
401	Alhamdulillah..Dumai sudah level 3, anak2 qu sudah mulai tatap muka disekolah wlw dengan jam yg terbatas...	Pro	Pro
402	Pastikan anakanak yg mau offline sdh di vaksin pak.	Pro	Pro
403	Nanggung klw cuman di sekat, pom bensin tutup, gk bkal ada yg keluar	Pro	Pro

No	Komentar	Label	Label Validator
404	ke mall gak melulu harus belanja, jalan2 aja cuci mata udah bahagia, syukurlah kalau udah buka lagi.. 😊	Pro	Pro
405	Alhamdulillah mal buka. Walau cuma liat-liat aja pak wako kami tercinta, ga beli. Mal jadi hiburan cuci mata. Terima kasih pak 🙏🙏	Pro	Pro
406	Varian PPKM ama varian VIRUS doang yg nambah	Pro	Pro
407	Akhirnya aturan ppkm bisa ke mall lagi	Pro	Pro
408	Atur aja mana baiknya	Pro	Pro
409	Semoga warga indonesia dapat beraktifitas dengan lancar	Pro	Pro
410	berharap yang terbaik untuk pekanbaru dengan adanya kebijakan ini🙏🙏 »	Pro	Pro
411	Tetap patuhi prokes selalu ya teman2 semua	Pro	Pro
412	Lagi pkkm rupanya, baru tau 🙏🙏, @cindyalft	Pro	Pro
413	Walaupun ppkm level nya rendah, tetap jaga kesehatan yaa	Pro	Pro
414	Semoga dengan adanya ppkm corona cepat musnah	Pro	Pro
415	Semoga ppkm bisa membuat kota pekan baru lebih baik kedepannya dalam mengurangi covid	Pro	Pro
416	Tidak apa apa ppkm, tapi nanti aku tetep bisa mudik ya wkwk	Pro	Pro
417	Semoga pekanbaru bisa kembali normal seperti sebelum corona menyerang	Pro	Pro
418	Baguslah jika sudah turun. Sehat sehat semua	Pro	Pro
419	Kabar baik buat masyarakat Pekanbaru	Pro	Pro
420	Ini yang kami mau. Alhamdulillahâ ¤,	Pro	Pro
421	Palingan nama nya udah nggak PPKM lagi🙏🙏,	Pro	Pro
422	Berharap yang terbaik dengan adanya kebijakan ini	Pro	Pro
423	Semoga membantu kita semua	Pro	Pro
424	pasti tutup lvl 3	Pro	Pro

No	Komentar	Label	Label Validator
425	semoga ada PPKM, perasaan sudah normal kemana - mana bebas. 🙏~,	Pro	Pro
426	ah- Masih pkm gmna sh kuliah udah di PTM kan🙏☺	Pro	Pro
427	lanjutin terussssss	Pro	Pro
428	anjut aja, udah ngak ngefek	Pro	Pro
429	Semoga ini jadi keputusan yg terbaik untuk semua pihak dan semua lapisan masyarakat juga bisa mentaati	Pro	Pro
430	semoga bisa kembali normal lagi Aamiin	Pro	Pro
431	Semoga kasus covid pun makin berkurang dan menghilang. Yg penting kita semua jga ikut membantu dgn tetap patuhi protokol kesehatan	Pro	Pro
432	Alhamdulillah semoga lekas normal	Pro	Pro
433	Di pekanbaru pkm..di batam gak ada lagi pkm..	Pro	Pro
434	Alhamdulillah, semoga cepat kembali normal. tetap patuhi protokol kesehatan ya semuanya.	Pro	Pro
435	Tetap patuhi aturan yg berlaku agar kita bebas dari pandemi ini	Pro	Pro
436	dir awal Jakarta dulu mulai nya pkm. Setelah Tu baru Pekanbaru	Pro	Pro
437	Gak papa sih pkm, yg penting aku nanti mudik aman lancar ya	Pro	Pro
438	Tetap jaga kesehatan dan patuhi prokes	Pro	Pro
439	Covid Hanya dipekanbaru ,kami di sumut tanjung balai tak mengenal covid min,bebas tanpa aturan🙏~,	Pro	Pro
440	Berharap lambat laun kembali normal seperti dulu dengan diterapkan kebijakan ini	Pro	Pro
441	taah kapan mulainya wkwk. Tiba tiba dah perpanjangan aja	Pro	Pro
442	Semoga dengan kebijakan ini lebaran nanti kita normal lagi yaa	Pro	Pro
443	semoga bisa kembali normal seperti semula!🙏☺	Pro	Pro
444	smg pekanbaru bisa normal kembali	Pro	Pro
445	smg kedepannya pekanbaru bisa lebih baik dgn adanya kebijakan ini🙏™☺🙏 »	Pro	Pro
446	Bukan nya dari 2 bulan lalu udah level 3 ya. Udah nyambung menyambung perasaan level nya	Pro	Pro

No	Komentar	Label	Label Validator
447	Corona udah mati krn cuaca yg puuaaanaaass polll di pekanbaru. Ga tau klo selama ini pku level 3ðŸ™,	Pro	Pro
448	masih berlaku ppkm ternyata	Pro	Pro
449	Coba kin level 3 panas min ðŸ™,	Pro	Pro
450	Coba ganjil genap saja pak ðŸ™	Pro	Pro
451	Apapun keputusan, tetap patuhi peraturan dan protokol kesehatan ðŸ™Š	Pro	Pro
452	Level 3 sepesa level 1 ðŸ—¿	Pro	Pro
453	Baru tau saya kalo msh PPKM, karena kayaknya udah umum suasananya tiap harinya, apalagi menjelang buka puasa	Pro	Pro
454	Ya lebih baik PPKm kan mas dari pada lockdown setidaknya kita masih bisa cari uang,,, ya karena itu menghindari penyekatan makanya jalan kecil berkerumun mas,,	Pro	Pro
455	Semoga pekanbaru kembali lagi kesedia kala, sebagaimana melestinya	Pro	Pro
456	Semoga pekanbaru kembali normal seperti dulu	Pro	Pro
457	Semoga pekanbaru segera pulih	Pro	Pro
458	Tidak apa apa ppkm asal tidak bkin susah	Pro	Pro
459	yok bisa yok pekanbaru balik normal lagi	Pro	Pro
460	Alhamdulillah, resiko penularan COVID-19 sudah mulai turun. Tetapi Meski begitu, pemerintah tetap mengingatkan untuk menggunakan masker dan patuhi protokol kesehatan dan bagi masyarakat	Pro	Pro
461	Alhamdulillah, semoga secepatnya bisa kembali baik seperti semula	Pro	Pro
462	Alhamdulillah, semoga secepatnya kembali normal lagi	Pro	Pro
463	Perhap yang terbaik, tetap patuhi prokes yaa manteman	Pro	Pro
464	Ga masalah sih ppkm tapi asal jangan menyusahkan masyarakat aja	Pro	Pro
465	Keren, tetap selalu patuhi protocol kesehatan	Pro	Pro
466	Mantap semoga bisa kembali normal lagiðŸ™	Pro	Pro



No	Komentar	Label	Label Validator
467	Masih ada PPKM rupanya yakd~®	Pro	Pro
468	Semua tergantung media min, tp alhamdulillah kalau memang tidak ada.. saya khawatir setelah selesai PON tiba tiba informasinya meningkat kembali.. krena PON kalau tanpa penonton kan gak seru ya min.. semoga saja bener"membaik	Pro	Pro
469	semoga kembali normal ya	Pro	Pro
470	semoga bisa cepat kembali normal	Pro	Pro
471	semoga bisa normal kembali	Pro	Pro
472	semoga cepat kembali lh	Pro	Pro
473	semoga dgn adanya kebijakan ini bisa kembali seperti sebelumnya	Pro	Pro
474	semoga kembali normal	Pro	Pro
475	semoga kembali normal lagi	Pro	Pro
476	semoga kembali normald~α²	Pro	Pro
477	semoga kembali normal dengang adanya kebijakan ini	Pro	Pro
478	semoga pekanbaru kembali normal lagi	Pro	Pro
479	semoga pekanbaru kembali normal seperti biasa nya	Pro	Pro
480	semoga pekanbaru, kembali ke sedia kala~	Pro	Pro
481	semoga pppkm di pekanbaru semakin rendah level di setiap hari nya	Pro	Pro
482	semoga secepatnya bisa kembali normal	Pro	Pro
483	semoga segera kembali normall	Pro	Pro
484	semoga situasi dipekanbaru secepatnya bisa kembali normal dan tidak ada pppkm lagi	Pro	Pro
485	semoga warga pekanbaru dapat beraktifitas dengan lancar	Pro	Pro
486	Syukur lah, semoga kondisinya akan jauh lebih membaik, dan masyarakat bisa beraktivitas dg normal kembali	Pro	Pro

No	Komentar	Label	Label Validator
487	Berperan sh .. aku ngikut aja	Pro	Pro
488	Tetap jaga kesehatan dan patuhi protokol kesehatan	Pro	Pro
489	Tetap jaga kesehatan, patuhi semua aturan, bismillah Semua akan baik baik aja	Pro	Pro
490	Tetap jaga protokol kesehatan ya semua, biar kita bisa kembali melakukan aktifitas seperti biasanya sebelum adanya covid	Pro	Pro
491	Tetap patuhi protokol kesehatan ya semuanya	Pro	Pro
492	Tidak apa apa ppcm, asal tidak ada penyekatan lagi	Pro	Pro
493	Walaupun level ppcm turun, tetap jaga kesehatan	Pro	Pro
494	Semoga aja dengan ada kebijakan ini tidak ada kasus covid lagi	Pro	Pro
495	Berarti karna ppcm covid turun	Pro	Pro
496	Semoga aja gak pake zonazisasi per daerah kecamatan lg ya pak @drfirdausstmt karena bs gak sekolah2 anak- anak penerus bangsa ini.. Semoga Sekolahn jg bs ngikuti Mall2 yg sudah duluan	Pro	Pro
497	Udah, langsung aja ke level 1	Pro	Pro
498	Jgn seram dulu level 1, tetap jaga" nantik mau puasa melonjak lagi level nya karna pas level 1 dah heboh keluar semua	Pro	Pro
499	Baah ntaah karna skrg kelongaran, jadi ntrr naikkdeeehhhhh karna ga jaga prosessss, jadi meskipun skrg kelongaran kita jgn keluar biar lebaran amaaan tetap level 1	Pro	Pro
500	taat selalu protokol kesehatan dgn ppcm yg banyak kelonggaran	Pro	Pro

Diilindungi Undang-Undang  
 mengutip sebagian a  
 gutipan hanya untuk ke  
 gutipan tidak merugikan  
 mengemukakan dan

cipta milik UIN

No	Komentar	Label	Label Validator
1	ada, pkl gulung tikar, pedagang keliling bangkrut habis modal... tambah melarat..... (kok bisa ya RI bantunya ekonomi tumbuh 7%)	Kontra	Kontra
2	hadiskan mantaapp!! kenak ludahkan pengumumannya, mau nyetel warga aja isi otaknya	Kontra	Kontra
3	8762 nah.. Ini sesuai UUD 45.. Rakyat perhatikan jugalah.. Mainkan lah dulu 9T tu..	Kontra	Kontra
4	peso cuan cuan, oligarki seenaknya atur sana sini. Pejabat mencari pembenaran. Harga PCR sm dgn tiket pesawat. Mantapp	Kontra	Kontra
5	erjanga, bintank namanya orang melangkah keluar rumah pasti ada tujuan. Trkadang heran aja, bapak2 yg atur aturannya tu mikirnya pake apa	Kontra	Kontra
6	foras, ya permainan data begtu pemerintah pusat infokan ada dana bantuan maka merrka gercep ikutan nyetel dgn alasan bla bla	Kontra	Kontra
7	emosi kita ya kan bund. Ndak siap2 ppkmni ðŸ˜,	Kontra	Kontra
8	kejoan kandasrasra bacanya aja capek, cak dibacakan sikit lu pak!! Wooiii pakkk.. dah mau meninggal warga bapak ya pakkk ðŸ˜	Kontra	Kontra
9	Import Biar sesuai dengan arahan pusat ðŸ˜ðŸ˜ðŸ˜ Demi lancarnya cuan masuk	Kontra	Kontra
10	novin bae _ppkm seumur hidup ðŸ˜™,,	Kontra	Kontra
11	putikanti In iya, entah apa maksudnya ada penutupan jalan, padahal dari gang sebelah bisa lewat. Tapi tetap aja mutar mutar.	Kontra	Kontra
12	rheehaulliana tanyain sama pakde jokowi sama tulang luhut binsar panjaitan.. Kenapa harus ada ppkm.. pkm tu aturan dari pusat.	Kontra	Kontra
13	rufgomariya pak, dana PPKM masih banyak. Mangkanya diperpanjang lagi..ðŸ˜,ðŸ˜'	Kontra	Kontra
14	rynm kita tambah sulit.. org tu tambah kayaðŸ˜,	Kontra	Kontra
15	sakti, karismanta dia dia yg megang bisa juga dia yg ubah, Kalo mereka minta maaf Krn mempersulit ngak pernah dimaafkan Krn udah nyusahin, menyengsarakan masyarakat Riau! ðŸ˜,	Kontra	Kontra

izin UIN Suska Riau

cipta milik UIN

No	Komentar	Label	Label Validator
16	@zakiollection_pkuluuu...kirain lev 3 dah hilang sekat dlm kota....	Kontra	Kontra
17	masih di sekat kak, pas pilkada baru dinormalkan!! Kalau skrg "sunsang" lah kita dulu.. *tetapKuatRakyat	Kontra	Kontra
18	SkuTelah Menjadi Orang "Pandai Pandai Kalian Mutar"	Kontra	Kontra
19	Alat yang efektif 2x ppkm , bertambah juga... bkn berkurang mkin meningkat.. kbnykn yg klwr krn kerja ga smw Kantor dan WFH... sebagian lg krn 2x kena ppkm dan patuh.. skrg ga bs lg drmh tokkkk	Kontra	Kontra
20	Alih mensejahterakan penyebaran virus covid 19 PPKM hanya akan mematikan ekonomi , mensejahterakan pengangguran @drfirdausmt . Covid itu sudah menyebar kemana2 bukan lantas main tebas ppkm	Kontra	Kontra
21	coba bapak mikir lagi deh pak, yg didlam kota bapak sekat2 jlnnya, jdi org berkerumun cari jln buat kerja, sementara org mo keluar kota atau yg dri luar kota bebas tanpa hambatan.. sehat pak	Kontra	Kontra
22	Dah bogan.. Ayo la maju indonesia jangan ngestack covid mulu... Negara lain teknologi dah keren" ..	Kontra	Kontra
23	Dari dulu sampai sekarang kota pekanbaru zona merah terus...coba semua warga dikasih makan, insha Allah dapat berubah...bisa jadi penyebabnya warga terzolimi karena peraturan pejabat ngk meme	Kontra	Kontra
24	PPKM di perketat tiap minggu, sedangkan warga diharuskan Vaksin dgn bobroknya sistem yg membuat warga berdesakan saat Vaksin @drfirdausmt	Kontra	Kontra
25	anak aja bilang orang ngk patuh...tu orang keluar mau cari makan buat keluarga nya pak...lama" mereka mati bukan kena covid tapi mati kelaparan....ðŸ˜i	Kontra	Kontra
26	ajelas...yg dipemerintahan iyey iyey aja diperpanjang..kami yg non pemerintahan bagaimana nasib nya...apalagi yg tidak bekerja diperusahaan... Dzalim terhadap masyarakat sendiri...kapan mau ma	Kontra	Kontra
27	imana gk tingkat pak wabahnya? Malah makin bnyak org berkerumun pak akibat penyekatan, lama pula berkerumunnya, coba kalau jalan sprti biasa saja, tidak akan ada kerumunan di jalanan spenjang hari	Kontra	Kontra
28	Hadehah mdk sekolah' jadinya	Kontra	Kontra
29	hati nya jangan mencari... Klw mencari terus pasien covid nya ya gk bakal kelar kelar covid coved nih... Misal nya recelahan si A pasti akan di cek dulu positif atau tidak nya...Padahal b	Kontra	Kontra

No	Komentar	Label	Label Validator
30	Menurut saya PPKM skrang menyulitkan rakyat sendiri pak. Dengan cara psnyekatan seperti itu, berdampak berkerumunan. Makna social distancing itu bagaimana pak, kan harus jaga	Kontra	Kontra
31	Salah satu pasti turun angka nya baru di konfirmasi apa kegunaan di sekat jalan. Tapi kalau gak ada penurunan penurungan tidak akan ada pihak menginformasikan kegunaan nya. Kenapa gak dari awa	Kontra	Kontra
32	Salah satu omong "menghambat dan mempersulit" karena tiap bulan dapat gaji dan tunjangan jabatan. Pikirkan bagaimana orang-orang yang sudah susah cari nafkah ditambah pula dengan dipersulit	Kontra	Kontra
33	Kenapa penyekatan jalan hanya separuh separuh alias terpotong potong dan selama penyekatan tetap aja rame jalan. Gak berubah sama sekali, malah masyarakat sudah tau jl alternatif yg cepet	Kontra	Kontra
34	Mau di sekat nya pak, klu mau buat peraturan tu turun langsung kelapangan, akibat penyekatan jalan dimana2, menimbulkan kerumunan yg banyak dan macet dimn dan telat masuk krj. semua harus bekerja	Kontra	Kontra
35	Menjeng tahun baru juga bakalan ppkm lagi, gitu lah alurnya, kalo ada hari" besar juga bakalan ppkm lagi	Kontra	Kontra
36	Adak jelaskan Aparat yg bertugas harus kasih masukan buat yg menentukan kebijakan min, di sekat jalan ..org juga lewat jalan lain.. Dan malah buat macet. Buat pelaku usaha di area yg kena	Kontra	Kontra
37	Udah gmn lagi mainnya ni, uda cukup la tu main"nya	Kontra	Kontra
38	Pak mau un itu bukan nya krn jalab2 di tutup tapi sebagian masyarakat yg terkena gejala atau yg sakit demam ogah datang ke rumah sakit krn takut di..... krn minim yg lapor	Kontra	Kontra
39	Percuma mall buka. klu jalan masih ad penyekatan...yg di sekat tu jalan lintas aj aturanya..pakai logika aj klu buat aturan jabatan asal. solusi tidak ad buat masyarakat ... sama saja kita	Kontra	Kontra
40	Pertanyainnya pemerintah ini mau menyejahterakan rakyat apa mau menyengsarakan rakyat sih ya? apa mslhnya kalau jalan gga disekat? bikin macet, nyusahin rakyat, nambah by BBM ,semakin banyak rakyat yg maki2 petugas dan pemerintah	Kontra	Kontra
41	PPKM ga berguna, kebijakan tanpa solusi yg membuat rakyat semakin susah. Seharusnya biarkan masyarakat tetap menjalankan aktifitas seperti biasa. Tugas aparat cukup jaga agar semua lan	Kontra	Kontra

No	Komentar	Label	Label Validator
42	Bapak suka" nya aj di buat biawak" ini	Kontra	Kontra
43	semua melayani rakyat dengan jujur tanpa adanya pengambilan keuntungan yang berlebihan.. kurasa covid di negeri kita gak bakal tinggi.. perekonomian pun bakal membaik..	Kontra	Kontra
44	Klo masyarakat tidak bisa melakukan kegiatan utk mencari nafkah. Paling tidak pemerintah ada solusi utk memberi bantuan. Jgn biarkan warga terlantar dan menimbulkan masalah baru.	Kontra	Kontra
45	sdh sebelum dilakukan ppkm, dan banyak pengusaha, pedagang dan pekerja lainnya yg terkena dampak dr ppkm ni, pedagang yg sepi pembeli, warung2/toko yg tutup karna akses jalan mereka yg ditu	Kontra	Kontra
46	WABAH PASTI MENINGKAT DISANA SINI DISEKAT TITIK KERUMUNAN MAKIN BANYAK YG LEWAT JALAN KECIL PADA PEUDUDUK,,	Kontra	Kontra
47	Kakak ni dah malas kali liat jd warga bapak ni, "aaarrggh ga paham sibgst ni yah kak!!"	Kontra	Kontra
48	Yang pasti rakyat makin sengsara pak, coba cek dpan belakang samping rumah bapak atau org yg kena phk, mereka bisa makan kaga ntar malem? gegara ppkm kerjaan jualan mereka kurang laku pak, untung	Kontra	Kontra
49	apa hub covid dgn sekat2 jalan ya	Kontra	Kontra
50	Atur aja yg penting kau senang	Kontra	Kontra
51	Atur aja sesuai enak perutmu...	Kontra	Kontra
52	atur atur aja sampai kacau	Kontra	Kontra
53	aturlah sukak sukak mu..	Kontra	Kontra
54	Bapak kau level 3	Kontra	Kontra
55	barang siapa yg menyekat jalan orang2 di dunia..maka siap siap dipersulit hisab dan jalannya di akherat..	Kontra	Kontra
56	belum tentu ppkm menurunkan kasus bosōŸ~, kasus yg turun apa tracing kasus nya yg turun	Kontra	Kontra
57	besok ada masa nya hidup bapak n kluarga bapak d persulit sama tuhan .sbnjak apa org yg risih sgtu pla dosa nya pak .takutnya sakratul maut bpk d persulit jga ntr .biar taw rsanya d persulit	Kontra	Kontra



No	Komentar	Label	Label Validator
75	biar dana bansos turun, trusmi bagi deh, sdh pphk brapa lama, tidak ada perubahan, perbanyak vaksin dan jangan di persulit	Kontra	Kontra
76	di luar negeri aja mereka sdh tdk bhas covid, bagaimana covid mau hng di Indonesia org dri luar ngri aja msk trusmi Indonesia	Kontra	Kontra
77	Mei sudah cabut poster jaga jarak dan udah rapat di pekanbaru masih sibuk level level an	Kontra	Kontra
78	nggak kerja kali ya, anda bisa ngomong gitu krna gaji anda udah pasti bos.. coba klw anda jdi rakyat biasa ada kbrakan kyk gini emng nya terima ..punya otak buat mikir lah	Kontra	Kontra
79	diperpanjang sampai hari kiamat.. Kita rakyat kecil. Buruh kasar gaji harian dipersilahkan meninggal..	Kontra	Kontra
80	diperpanjang smpai 6 sept... Gk lelah apa... Udh kacau dunia nihh... Keuangan sudah makin susah... Lama2 bnyak yg mangkal bukan corona... Huft...	Kontra	Kontra
81	Orpd koar sana koar sini ga tepat sasaran, mending tag kepemerintah nya langsung, hayoo sp yg brani.. cup ga aq	Kontra	Kontra
82	uuuhhh dimana gak nngkat, kerumunan macet dimana2... Itu artinya pphk ga perlu di perkefat, tpi perlu di ubah pak. gimana siihhhh.. duuhhh gemes rasanya punya pemimpin kek gini	Kontra	Kontra
83	emosi nngkat dewa nya	Kontra	Kontra
84	ga ada hubungannya lah PPKM sama covid..suka ati kelen lah..	Kontra	Kontra
85	gak masuk akal, Jalan di Blok sana sini.. menciptakan keramaian jalan kecil.. itu namanya Dunggu	Kontra	Kontra
86	gak saharan level 99, biar dapat pedang terakhir	Kontra	Kontra
87	gara macet dijalan ts pak. Makanya kerumunan wabah meningkatkan,	Kontra	Kontra
88	gara2 pphk proyek suamiku gatot!	Kontra	Kontra
89	gas demo kalau di perpanjang siapa siapa aja kota pekanbaru banyak korban karna demo bukan karna covid	Kontra	Kontra



No	Komentar	Label	Label Validator
90	Kenapa demis perpanjangan aja sampe lv 999999999999999999	Kontra	Kontra
91	Kenapa menurunkan mobilitas ya, kantor wajib masuk, semua wajib bekerja, jadi malah membuat orang terlambat bekerja, ya di tutup jalan tertentu, kenapa rumbai tidak sekalian	Kontra	Kontra
92	Abis lah, udah awak tak da kerja, jualan tdk laku laku, bantuan pun gak ada dapat, hadehh	Kontra	Kontra
93	Salah pengira mencekik rakyat kecil, dulunya meminta suara sekarang menerkam suara. Hai Indonesia ku sepatutnya sembuh.	Kontra	Kontra
94	Hehe yg benar benar nyari makan demi sesuap nasi juga terhambat toh. Generalisasi masalah demi peraturan menghambat yg benar benar cari nafkah...hidup susah ditambah susah..	Kontra	Kontra
95	Horreeuang dan turun,pasti banyak covid lagi	Kontra	Kontra
96	Mi posting udah gue simpan. Kita tunggu ramadhan tahun depan. Kalo betul corona naik level berarti yg di komentar bukun . Wkwkwk	Kontra	Kontra
97	Bayar test lah naik sepeda aman no vaksin no test pcr seluruh kota, kendaraan anti pppm sepeda ges	Kontra	Kontra
98	Jalan besar di tutup, jalan kecil jadi padat kayak konvoi lulusan SMA. Kalau gak sanggup menyekat semua jalan, mending gak usah	Kontra	Kontra
99	Man kayak obeg labu pak.. Menuntut hak tapi tidak melaksanakan kewajiban. Larang2 orang pandai, kasih makan tidak, siapa juga yg mau nurut	Kontra	Kontra
100	Jangan warga yg disalahkan pak, perusahaan kami menuntut kami tetap kerja, gimana? Yg masih kerja aja dirumahnya apalagi yg ga masuk kerja	Kontra	Kontra
101	Lawa Bali aja cuma sampai tgl 16 lah ini buat sampai tgl.. 23, tanpa bantuan sama sekali.. Sungguh keterlaluan..	Kontra	Kontra
102	Jawaban terbaik, kalo bisa mau swabtest antigen ato apa aja jangan di RS atau Puskesmas. Kalo sakit jg jangan mau dites covid. Kalo test di RS ato puskesmas bakal masuk laporan ke pemerintah. Gak bakal selesai2	Kontra	Kontra
103	Tan ada penyekatan	Kontra	Kontra

No	Komentar	Label	Label Validator
104	ngan sampai warga turun tangan pak	Kontra	Kontra
105	Kadang-baca berita ngk sesuai fakta lapangan....asal bapak senang....	Kontra	Kontra
106	Kalau bntu kasih bantuanlah pak utk kami yg masih harus nyari uang diluar rumah, utk memenuhi kehidupan kami	Kontra	Kontra
107	Kalau mau dibatasi jangan lupa kasih rakyat nasi!	Kontra	Kontra
108	Kalau mau pppkm harus WFH juga dong, lah ini tempat kerja buka tapi akses jalan di tutup kan taek!!!	Kontra	Kontra
109	Kalo abis pppkm kasus tambah melonjak gmn hayo	Kontra	Kontra
110	Kalo di perpanjang lagi, dah lah pak. Sampai tahun depan aja sekalian nambah terus keknya. Kan enak kmi libur terus dapat duit ðŸ~ ðŸ~	Kontra	Kontra
111	Kalo sudah PPKM tapi masih banyak kopid nya, berarti ada yg salah dengan PPKM nya pak @drfirdausmt	Kontra	Kontra
112	Kasih duit siii baru pppkm, ini pppkm aja yg diperpanjang rakyat metong kelaparan. Lah itu yg nyekat jalan dapat duit, lah kami?	Kontra	Kontra
113	Stek mana pak meningkat org di buat penumpukan di setiap sudut jalan	Kontra	Kontra
114	Klo dppkm buat apa dsekat jalan, toh macet juga krumunan, klo mau maksimal pak gak usah setengah2 ,liburkan kali seluruh kantor gak ada org kkntor gak macet jalan.	Kontra	Kontra
115	Kok turun level, naikkan lah jadi level 100 cupu kali ah	Kontra	Kontra
116	Pama sekat PPKM kasih an jam'aah nya mesjid erje yg bagian orang tinggal Panam di mana	Kontra	Kontra
117	Pama2 ada PPKM level 1, level 0,9 level 0,8 sampai level 0,000009 agar tak usaiðŸ”¥.. so sweet	Kontra	Kontra
118	Pama2 aku tumbuk jg pemprov ni asik nunggu arahan pusat teros	Kontra	Kontra
119	panjut terus sampai setahun ðŸ~ , pandai betol akal2annya wkwk	Kontra	Kontra
120	Lebayy ah. Di sini B aja, makan tinggal makan, nongkrong tinggal nongkrong, jalan2 tinggal pegi. Ribet kalii, berlebihan kalii, lebayy	Kontra	Kontra
121	level 2,3 sama saja yg untung yah mereka2 juga.	Kontra	Kontra

No	Komentar	Label	Label Validator
122	Levelnya itu habis anggaran cuan nya habis juga bro teruskan sampai kiamat sandiwaramu	Kontra	Kontra
123	Levelnya kurang tinggi...bisa langsung naik level 100 gak Pak	Kontra	Kontra
124	Mantap kali lah disuruhnya kita pelan pelan kalian mati ya udah ada kok gantinya	Kontra	Kontra
125	Maaf sampai PPKM ini di perpanjang.semakin hari semakin bertambah aja yg positif.bukan nya malah berkurang~ç	Kontra	Kontra
126	Merah di pekanbaru...karna ada lampu lalu lintas bewarna merah...makanya macet...iya kan pak....jangan ngada ngada aja..	Kontra	Kontra
127	Moga aja gak ada ppkm lagi.tapi jangan pulak pas ramadhan sama Idul fitri tahun depan ppkm dinaikkan lagi ke level 4 ya eh	Kontra	Kontra
128	Nah ditetapkan ppkm pulak lagi wkwk, pak pak gimana, apa gunanya mengaalih fungsikan jalan di agus salim kalau ditetapkan ppkm, katanya ingin di buat area kuliner, lucu negeri ku	Kontra	Kontra
129	Nah... ngaku juga... senang nya mempersulit masyarakat...	Kontra	Kontra
130	Manti juga di perpanjang lgi.	Kontra	Kontra
131	Negara peduli kita tidak boleh mati karna virus, tapi negara lupa kalau kita bisa mati karna kelaparan.	Kontra	Kontra
132	Nantik mau Lebaran atau hari2 besar islam pasti naik lagi ðŸ~,	Kontra	Kontra
133	obatnya cuma perlakuan UU karantina.. bukan sekat2 jalan.. 2 tahun ga belajar dari pengalaman.. heran.	Kontra	Kontra
134	Omg kalau udah gak ketemu sama PPKMðŸ~®ðŸ~®	Kontra	Kontra
135	Doh trnyata tujuanya untuk mempersulit ðŸ~ç	Kontra	Kontra
136	Pak @ Jokowi bagaimana soal pendapat bpk, soalnya banyak keluhan nih pak dengan rakyat bapak	Kontra	Kontra
137	Pak kami rindu pembelajaran offline,pendidikan jgn dibalakangan pak	Kontra	Kontra
138	Panjang2 terus becanda2 ajaðŸ~,ðŸ~,ðŸ~,paedah ny apa.corona pun masih aja ada	Kontra	Kontra
139	pelalawan keknya anteng anteng aja, dri mana dtg nya lv 3 ðŸ~,	Kontra	Kontra
140	penyekatan jalan malah bikin kemacetan and kerumunan. Kepala yang sakit, obat sakit perut yang diminum.	Kontra	Kontra

No	Komentar	Label	Label Validator
141	Berhasan kampar aman saja dri awal covid ga ada level levelanōŸ~, last last ini kok jdi naik level ya hahaha .	Kontra	Kontra
142	Perpustakaan aja sampe tgl 16 agust kalau ternyata diriau malah lebih dari ituōŸ~ auto terdampar gak bisa balik	Kontra	Kontra
143	Dercun kita koar koar. ga bakalan di deger. ōŸ~,ōŸ~,ōŸ~,	Kontra	Kontra
144	Berparang aja sampai hari kiamat	Kontra	Kontra
145	Berparang aja trus ōŸ~,	Kontra	Kontra
146	Perparangan buat macet di jalan aja jd gak usah	Kontra	Kontra
147	Berparangan lah masah gak.... Tanggung bener nyesengsarakannya..	Kontra	Kontra
148	Berparangan terus pak, ampe imam mahdi datang biar puas sekalian, rakyat mu cuma butuh angin utk mkn	Kontra	Kontra
149	Pindahlah aku capek disini	Kontra	Kontra
150	Pindahin aja pak warganya semua. Jadi pekanbaru gak kena virus.	Kontra	Kontra
151	Diis 0 level biar sekolah bisa tatap muka. Mumet otak cuk ngajarin adek dirumah. Rasa sekolah lagi...	Kontra	Kontra
152	Diis jalan dibukaaa jgn d sekat sekat.. ngabisinn bensinn muter2 waeeee ōŸ™,,	Kontra	Kontra
153	PKM di jalan kerja, ngabisin bensin , asliōŸ~, Pak, kami budak cooperate dikejar target nih, bukan ngejar jalan	Kontra	Kontra
154	PKM level level . Bagi saya sama aja pun .. apa perubahan nya ? Yg ada jalan disekat2 smpai kiamat	Kontra	Kontra
155	PKM perKT saja pak terus Penyekatan Antar Gang, biar puas pak	Kontra	Kontra
156	PKM sampai sangkaka ditiyup aja gimana pak?biar lebih greget gtu kan jangan nanggung2 lah..	Kontra	Kontra
157	PKM terus pengen kuliah offline oi jadi gblk dirumah terus	Kontra	Kontra
158	PKM terus... Berlevel level...kayak mie level aja...njirrr	Kontra	Kontra
159	Proyek lagi nih pak boss,,, hancurkan aja negara ini bapak bapak	Kontra	Kontra
160	Kepekot ke Pekanbaru Bepusing2 awak dibuatnya.. tak mau ke pekanbaru lagi.. kalau masih tutup jalan..	Kontra	Kontra

No	Komentar	Label	Label Validator
161	hidup skrng, pakai pedoman..dah kayak merakit tamia,	Kontra	Kontra
162	Pinu PKM level unlimited, mau liat tingkat arogansi petugas di level tsb..	Kontra	Kontra
163	Sama aja gak ada bedanya	Kontra	Kontra
164	Saya menaruh harapan sekolah tatap muka	Kontra	Kontra
165	Saya Sarankan Lockdown Saja Bos. Biar Gak usah lagi kita Ngapa ngapain. Biar Sunyi Negara Ini gk usah pakai tgl tetapkan aja Permanen	Kontra	Kontra
166	Sebenarnya pppm aslinya sebulan, cuman dicecil aja	Kontra	Kontra
167	Seharus bukan jalan yang disekat tapi corona nya yang disekat	Kontra	Kontra
168	Selama PPKM pun jalan rusak tak kunjung selesai	Kontra	Kontra
169	Sesuatu yg gagal, bahkan 2x tapi malah di ulang lagi itu namanya.....(isi sendiri).kalau orang pintar dan berfikir gk bakal jatuh di lobang yg sama	Kontra	Kontra
170	Setuju pak.. anak rantau makin menangis lah klo di perpanjang terus kek gini	Kontra	Kontra
171	Sibuk pkk..... Emang ya kita ini kaya semua ya	Kontra	Kontra
172	Sikit sikit covid, sikit sikit covid. Bisnis kau tu yang berkah ajalah pak, gak usah nyengsarakan rakyat. Nanti kenak azab nangis.	Kontra	Kontra
173	itu siapa gaji ngalir terus, lah kita siapa yg gaji.	Kontra	Kontra
174	Sudah kali pppm tidak efektif dengan cara penyekatan itu harusnya cari cara lain bukan diperketat, kan udah terbuka 2 kali tidak efektif	Kontra	Kontra
175	Sudah jd rahasia umum akhir tahun bakal ada lonjakan lagi	Kontra	Kontra
176	Sudah jelas dengan semua ini	Kontra	Kontra
177	Sudah level 2 tapi syarat perjalanan dr pekanbaru ke pulau jawa masih saja pcr	Kontra	Kontra
178	Suka suka bapak lah pak	Kontra	Kontra
179	Suka suka hati kelen aja la	Kontra	Kontra

No	Komentar	Label	Label Validator
180	Ukuran jalan klean aja	Kontra	Kontra
181	Ukuran jalan klend aja lah buat aturan itu, biar senang kelend, biar aja kami yang menderita,	Kontra	Kontra
182	Tambah sulit hidup pemerintah cuma tutup mata degan kesulitan rakyat	Kontra	Kontra
183	Pasar malah... mau panjang, mau pendek ...capek deh	Kontra	Kontra
184	Pau aja libur panjang ðŸ˜¸,, apa pagi d hari lebaran? Sudahlah cukup tau aja dah Pemerintah ini ðŸ˜¸	Kontra	Kontra
185	Perilaku makin melarat rakyat dibuatnya	Kontra	Kontra
186	Terimakasih bapak2 pejabat yg terhormat, perpanjang aj sampai kami mati perlahan, semoga bapak n keluarga nya beruntung menjati neraka jahannam	Kontra	Kontra
187	Terimakasih pak pemerintah bapak hebat di tunggu level berikutnya ya	Kontra	Kontra
188	Terimakasih pppk :). Berkat kalian saya kehilangan pekerjaan saya :, berkat pppk. saya menjadi pengangguran lagi :). Dan berkat pppk, kebanggaan keluarga saya kepada saya menjadi hilang. :)	Kontra	Kontra
189	Perserlah gimana enak nya aja..... ðŸ˜¸ ðŸ˜¸ ðŸ˜¸ ðŸ˜¸ ðŸ˜¸ mau disekat semua jalan 2x di pekanbaru pakai beton pembatas kami pasrah.	Kontra	Kontra
190	Pati pak.. Ntar kena sumpah masyarakat ðŸ˜¸»ðŸ˜¸»ðŸ˜¸»	Kontra	Kontra
191	Duh kati, sebenarnya pembatasan ini sampe bertahun2 tp di cicil dan di ubah2 aja namanya	Kontra	Kontra
192	Dah bisa lah itu, kasihan lah kami rakyat jelata ini , yang harus mencari baru bisa makan ðŸ˜¸ ðŸ˜¸	Kontra	Kontra
193	Dah cukup la... kasihan orang yang mau jualan cari makan... akhirnya orang bukan mati karena covid tapi akan mati kelaparan... ðŸ˜¸ ðŸ˜¸..	Kontra	Kontra
194	Dah dulu, PPKM nya.... ðŸ˜¸”¥	Kontra	Kontra
195	Dah jangan banyak gaya lah Pemprov kalian perpanjang kok sampai tanggal 6 September memang hebat lah	Kontra	Kontra
196	Dah ya pak, bawaan Nya kalo ketemu Bapak tu dag Dig dug Pak ðŸ˜¸, apalagi kalo diberhentikan, duh keluar ini air mata	Kontra	Kontra
197	Dh tau, gak ngefek nish juga kekeh, malah diperketat.. Cari cara lain yg lbh ampuh lah pak..	Kontra	Kontra

No	Komentar	Label	Label Validator
198	ada di rmh pak,, jangan sibuk x gk juga nyata Corona ini,, knpa skrng tidak ada korban Corona? Apa mau	Kontra	Kontra
199	Waktu demo kemaren kok ga ada khusus covid yg bertambah ya? Apa harus demo lagu untuk hilangin khusus bertambahnya kasus covid? Dan kenapa saat PPKM gini justru makin bertambah? HeranðŸ™,	Kontra	Kontra
200	Wakot dan gubernur ter bongakk se dunia akhiraat	Kontra	Kontra
201	Ya cemana ga meningkat,jalan disekat,macet,org pada numpuk semua disana,paok aja kadang pemerintah ni	Kontra	Kontra
202	gak setuju ini tgl libur maulid nabi aja di undur	Kontra	Kontra
203	"SANG BIKIN ATURAN PPKM TUU BODOOH"APA MANFAAT JALAN DI TUTUP KARENA PENYEBARAN COVID-19?VIRUS TDK BAKAL THN LAMA DI UDARA APALGI CUACA PANASS ..YG KENA SALAH PASTI MASYARAKAT TUU ..LAWAKK	Kontra	Kontra
204	batalkan pedagang malam dalam kebijakan, karena yg terkena kami, andai saja anda tetap PNS atau pejabat kita pppkm 2 Minggu, gaji anda gak dibayar selama pppkm mau gak? pasti gak mau	Kontra	Kontra
205	mak bener ya tinggal ubah" peraturan ðŸ™,	Kontra	Kontra
206	tuutp in e dapat apa lah coba ,apa salah nya d buat jm 10 ,memang nya waktu berpengaruh ya ke kopit nya emngny klw tutup jm 8 kopi gk bisa dtng ya ..haduh udh hancur kali kyk gini peraturan bu	Kontra	Kontra
207	apa hubungannya penyekatan dengan kofit masih banyak juga kenak bikin susa orang cari makan	Kontra	Kontra
208	gak efektif. Mall tutup tapi toko² non esensial yang punya ruko seperti vinia masih buka, pada beralih kesana semua masyarakatnya	Kontra	Kontra
209	para2 PPKM ortu q k bsa ksni... Hrus ada pula sertifikat vaksinðŸ™ç	Kontra	Kontra
210	kenapa harus jln sudirman saja yg jd sasaran.... padahal disana cuma perkantoran saja... sedangkan jln yg ramai tidak diperlakukan...	Kontra	Kontra
211	peraturan kok tanggung2... tutup SPBU, kasih rakyat makan, aman tu,... klen buat peraturan banyak tetek bengek tapi orang klen biarkan	Kontra	Kontra

No	Komentar	Label	Label Validator
212	Bantuan pemerintah ga turun turun. Tpi aturannya seabreg abreg. Gaboleh begono gabole	Kontra	Kontra
213	Seprtnya poin 4c dan poin 5 bertolakbelakang. Indikator restoran itu kecil, sedang, besar apa? Lalu di poin 4c disebutkan restoran gaboleh dine in, sementara di poin 5 diperbolehkan dgn pembatasan	Kontra	Kontra
214	Setres jadi banyak beban	Kontra	Kontra
215	Udh stres dirumahan. Kerja diliburkan gaji ga ada. Leasing, listrik, makan, dan biaya lainya tetap jalan. Tidak bisa dibayar dgn kata² saja	Kontra	Kontra
216	dan tau kebijakan ini 2020 kmren gagal dngan nama psbb, masi aja d lakuin lagi dngan d ubah namanya .. mw nerapin kebijakan apa makan dananya? Cuma keledai yg jatu d lubang yg sama ..ðŸ˜ˆ,	Kontra	Kontra
217	negara takat lockdown soalnya utang banyak hahah	Kontra	Kontra
218	apa gunanya dalm kota pun di skat ,klw d skat kopit gk bisa masuk ya ,mikir ngapa org mau kerja jugk masih d buat susah	Kontra	Kontra
219	ekonomi makin hncur..rakyat klaparan dan tdk d urus negara..angka covid naik..atau jgn² ini pesanan org yg jual vaksin ya supaya covid d plihara	Kontra	Kontra
220	Gila londr.. Kayak daerah kita kaya aja..	Kontra	Kontra
221	keluarkan aja semua istilah kalian pak bosssss, biar dibilang ada usaha, kota madani, kota level pedasss, kota smart (stlh, sampah, pspb, ipa, ips, pbb,	Kontra	Kontra
222	kerja sia-sia, Subranjas yang disekat, Garuda Sakti yang macet, Awokwokwokwokwok	Kontra	Kontra
223	Mau cari makan malam aja susah	Kontra	Kontra
224	Penyekatan aja terus kerumunan tetep tuh hh wkwkwkwkwk.. Cari cara dana keluar aja nih... Tp caranya tanggungsetengah? Lockdown donk 14 hari trus kasih dana bantuan merata baru ok tuh. Ini p	Kontra	Kontra
225	PKM Pekerja Pusing Kemudian Mati	Kontra	Kontra
226	Rakyat miskin makin mendjerit ðŸ˜ˆç	Kontra	Kontra



No	Komentar	Label	Label Validator
227	SAMA SAJA SEPERTI TAHANAN KOTA	Kontra	Kontra
228	Bapak bikin aturan tapi ada solusi nya?atau cuma bikin aturan aja gak pakai solusi ini itu?hidup di zaman bapak serasa hidup dijajah,rakyat miskin mati kelaparan	Kontra	Kontra
229	Urus masalah cari solusi	Kontra	Kontra
230	Pantas gak pernah lockdown ya ðŸ˜. Gak mau keluar duit mau nya buat orang kecil makin miskin.	Kontra	Kontra
231	Dimana mau keluar duit nya udah di korupsi duluan ðŸ˜,	Kontra	Kontra
232	betu sekalian, apa uda dipikirkan akibatnya sebelum buat kebijakan ini, karena selama ini kita uda ngos ngosan dengan pandemi ini, ini ditambah lagi aturan seperti ini.	Kontra	Kontra
233	gak mau mikir lah mas.. toh mereka tetap dapat gaji penuh kok.. jadi gak akan pengaruh sama mereka mau berkerja atau tidak PPKM ini	Kontra	Kontra
234	Corona bs aja turun dlm 2 minggu nanti stlh penerapan PPKM level 4. Tp bs jg masalah baru akan dihadapi pemerintahan.. "kekacauan ekonomi".. itu sangat berbahaya.. rata2 masyarakat serba kekurangan	Kontra	Kontra
235	Dari dulu bertele2 khususnya pemerintah pusat, tak peduli mau golongan cebong atau kampret, kita harus bersatu sudah seharusnya di terapkan UU Kekarantinaan kesehatan, kita karantina wilayah p	Kontra	Kontra
236	konta ganti nama te usss... Psbb jadi ppkm.. Trus... Ppkm jadi ppkm darurat pake levelllll lagii.... Entah sampee levelll berapa tiba2 udhh level 4 aja... Besokk apa lagi namanya... Lockdown	Kontra	Kontra
237	Makin banyak...emang di kepala nya ada isi nya atw ak ya? Sudahlah dana covid dikorupsi...selarang rakyat di buat makin susah. Ada dana triliunan buat kondisi pandemi ini. Guna nya buat	Kontra	Kontra
238	Dimana ada ppkm jdi sdh lockdown sementara dana bantuan dari awal covid kami belom dapat, usaha kami gak boleh jalan pula.nyan duit skrng gini amat ya, hdp susah jdi makin susah ðŸ˜ç	Kontra	Kontra
239	Oooooo pak @jokowi pak. Cemana nya ni pak..? kalo mau ngajak mati bejamaah bilang aja pak. Klo kekini mendiang bunuh aja kami pak.. ppkm tapi cicilan tetep Krang kring Krang kring pak. . Anak a	Kontra	Kontra

No	Komentar	Label	Label Validator
240	"bukan lockdown".. mustahil pemerintah berkewajiban ngasih makan rakyat selama periode itu @inggga_joeana.. cuma berani istilah ppcm/psbb..	Kontra	Kontra
241	Selama istiwahnya "bukan lockdown".. jangan harap pemerintah kasih makan rakyat @firman_afriandi..	Kontra	Kontra
242	Perkadang lucu,, kita yang memilih mereka supaya duduk mewakili rakyat, tapi kok peraturan n aturan seenaknya buat tampa memikirkan rakyat biasa dan memberikan solusi yg baik non pegawai..	Kontra	Kontra
243	Beriklan dahulu sebelum bertindak... jangan disamain pns n pejabat sama warga yang membutuhkan perekonomian seperti berdagang...	Kontra	Kontra
244	DUH NGASIH makan rakyat itu gak ada.. gimana ada Solusi.. makanya PPKM/PSBB.. kalau DUIT ADA pasti solusinya LockDown.. ya kan dek @drfirdausmtm...?	Kontra	Kontra
245	Jangan surat edaran aja yg di sebar! Sembako dan bantuan lain nya, yg di butuhkan masyarakat, jg harus disebar! Tu baru betul	Kontra	Kontra
246	Kasih an para pedagang... di mana hati nurani bpak2 yg terhormat	Kontra	Kontra
247	Kenapa gak wajibkan aja masyarakat bermasker drpd begini. ðŸ˜	Kontra	Kontra
248	Makin banyak PHK,. Makin banyak Masyarakat kesusahan ekonomi,.	Kontra	Kontra
249	Ngasih atusan tapi tidak ngasih solusi	Kontra	Kontra
250	Pejabat dan asn yg mengeluarkan perintah aman karena gaji dan tunjangan jalan terus walau ga kerja atau wfh h. Yg lain makan mau makan apa selama 1 s 2 minggu??	Kontra	Kontra
251	Pelan Pelan Kamu Miskin ðŸ˜, ðŸ˜,	Kontra	Kontra
252	PPKM nya cuma untuk terlihat keren aja, biar bisa di post di WA Group pemerintah, CANDA WA GROUP	Kontra	Kontra
253	ppkm nya di upgrade ðŸ˜, ðŸ˜, ðŸ˜, ðŸ˜, ðŸ˜, ðŸ˜ ðŸ˜ ðŸ˜ ðŸ˜ "	Kontra	Kontra
254	Dah ek betul ini, nyiksa masyarakat dan pedagang. solusi yang di berikan juga tidak ada.	Kontra	Kontra
255	Kang miskin makin tersiksa	Kontra	Kontra
256	mari sama kita abaikan	Kontra	Kontra

No	Komentar	Label	Label Validator
257	Bobok aja pkkada pas ramadhan pasti ga dibuat peraturan bobrok haha	Kontra	Kontra
258	Apalah jib Buat kebijakan yg berguna dikit lah.	Kontra	Kontra
259	Stupid lah kan bapak panitia ðŸ˜~,	Kontra	Kontra
260	Pemerintah yang buat aturan malah melanggar aturan aneh	Kontra	Kontra
261	Ramadhan sudah dekat.masih aja copat kopit. GUA GAK PERCAYA COVIDðŸŸ˜”¥ðŸŸ˜”¥	Kontra	Kontra
262	Udah lah hhhh, pasar buka, mall buka, cafe buka, saat mau bulam suci ribut pembatasan sosial, udahlah pleaseee ðŸ˜~ ¸	Kontra	Kontra
263	sumanya pkkm apasi:(,emngnya virus ngerti pkkm yaa,	Kontra	Kontra
264	ngasi kebijakan yg bagus ajalah pusat sama daerah lain gada sampe bulan depan ini cm Pekanbaru sendiri nambah 2 aturan ngeberatin iya ngasi solusi kagak pro rakyatlah sekali2 !	Kontra	Kontra
265	Ondee. Mungkin tak jelas.. Lumayan Klo dapat bantuan..	Kontra	Kontra
266	Pandaan trik trick ny. Sdkit sdkit aja main nya bro. Supaya dana anggaran gk keluar. Dan masyarakat gk demo.	Kontra	Kontra
267	Berasaan yg saya denger dan saya baca itu untuk propinsi jawa, dan propinsi bali deh...bukan kotamadya pekanbaru..	Kontra	Kontra
268	ppkm orang ppm awak, entah apa yg di pkkm kan... Cuma memghabiskan anggaran saja, mnding anggran di kasih ke rakyat lebih bermanfaat	Kontra	Kontra
269	udah gk usah ikut"" di jakarta ngapa, Indonesia tu cuman jakarta doang.	Kontra	Kontra
270	kwkwkwkwkwkw, gonta ganti aturan, gak konsisten karena gak ada koordinasi cerdas. Ntah sampai kapan plenga plengo begini.	Kontra	Kontra
271	pas natal dan tahun baru naik lagi ntar ( akhir tahun ) ðŸ˜~,	Kontra	Kontra
272	level tsuka2 para pejabat politik, kematian tiap hari apalagi akibat serangan jantung dan seterusnya, wabah tak satu orangpun tau ngobatinta maka vaksin bukan obat ttpi hanya asumsi, imu	Kontra	Kontra

No	Komentar	Label	Label Validator
273	Udah gak peduli lagi, mau level berapa, yg pasti ketika puasa dan lebaran pasti coronce datang berkunjung, dan semua serba di batasi, ntah karena coronce mau bersilaturahmi atau memang sengaja	Kontra	Kontra
274	Mau ga peduli tapi peduli, mau peduli tapi ga mau peduli. mau ga peduli mau peduli.. aaaaaaa terserah dah	Kontra	Kontra
275	Naik nya besok pas mau lebaran... Kalo mau akhir tahun pasti turun.. ðŸ˜¸,ðŸ˜¸,ðŸ˜¸,ðŸ˜¸,	Kontra	Kontra
276	NG HELAS.. SEMUA SERBA DR PUSAT.. ATUUUR AJA BLEEEH.. GUBERNURNYA NGGAK ADA FUNGSI	Kontra	Kontra
277	Perjalanan tp gk semua ditutup... Malah menyebabkan kemacetan lalin... Coba tengok pak... Atau sidak di titik penyekeatan.. Malah macet dan petugas pun diam saja..	Kontra	Kontra
278	Wacana aja ðŸ˜¸CE tiba buka malam langsung kena denda 500 ribu wkwkw	Kontra	Kontra
279	COBA DEMO... LANGSUNG KE LEVEL 4	Kontra	Kontra
280	Gunan satu yang paling ana takutin. Menjelang lebaran PPKM level 10 lagi di tahun depan	Kontra	Kontra
281	PPKM BIRU MNA	Kontra	Kontra
282	PPKM level 2, disaat lalu lintas lagi semrawut, orang2 udah banyak yang terbiasa lawan arus, disitulah razia diadakan ðŸ˜¸,	Kontra	Kontra
283	ppkm tidak perlu, parkir indomaret no satu.	Kontra	Kontra
284	Buyeng kang , dah 2 tahun hampa tanpa kebiasaan lebaran bersama	Kontra	Kontra
285	Desember Januari Februari , Maret Corona turun , Mei April Juni Juli Agustus Corona naik lagi	Kontra	Kontra
286	Desember katanya bakal naik.. Dah dah	Kontra	Kontra
287	lebaran nanti naik level lagi	Kontra	Kontra
288	Mau level berapa pun, kami tetap manggaleh ðŸ˜¸¥	Kontra	Kontra
289	Semoga lah.. nanti mau akhir tahun jangan ada drama naik lagi level atau angka covid nambahðŸ˜¸¥²	Kontra	Kontra
290	Turun nya bertahap setiap 2 mnggu. Nampak kali.. Akan kah natal dan tahun baru akan kembali melonjak atau semakin menurun.. Nantikan	Kontra	Kontra
291	Wirusnya skrg udah bisa di atur2... mantap. Gak usah melawan kau virus. Payah den ka manggaleh.	Kontra	Kontra

No	Komentar	Label	Label Validator
292	Masih ada PPKM-an ternyata ya. Peduli amat skrg, yg penting anak"" udah pada hepi bisa sekolah lagi. Aktifitas rutin yg dirindukan emak"" udah mulai lagi. Sepertinya dicuekin	Kontra	Kontra
293	Si jodot abek gk ada ppkm perasaan. Apalagi bogor kota. Koreksi klawi salah. Tkut di angkut kang bakso	Kontra	Kontra
294	Ok ada pedanya...dijln sm mall udh penuh kok	Kontra	Kontra
295	ik isaan pnt karna akhir2 tahun ni biasanyaa corona hilang nantik pas puasa ke idul fitri barudeh buming lagi	Kontra	Kontra
296	Palaw dan kucur,pasti naik jadi level 5	Kontra	Kontra
297	Kod pusat yg nentuin ya. Seharusnya data2 pemerintah daerah yg lebih paham. Hmmmmmmm lucu	Kontra	Kontra
298	panjutan long masa engga	Kontra	Kontra
299	smoga ppkm tak ada lagi,takut nya luhut memperpanjang	Kontra	Kontra
300	DAH CAPEK PPKM TERUS!!!	Kontra	Kontra
301	udahlah min.. gk usah lagi bahas2 berita corona2 level2	Kontra	Kontra
302	udah lah, gk perlu ada level 1,tetep aja buat level dan tahap terus,toh prediksi akan ada lonjatan lagi di awal tahun, repot nya sih bkn prediksi tp di targetkan,krna ya bln suci Ramadhan kan d	Kontra	Kontra
303	ada anggaran ada kasus, anggaran ga ada kan mampus	Kontra	Kontra
304	ah ilang corona dah apajugak lgi pake level	Kontra	Kontra
305	Di Mekah udah cabut poster jaga jarak dan udah rapat dipekanbaru masih sibuk level level an	Kontra	Kontra
306	level 2/3 sama saja yg untung yah mereka2 juga.	Kontra	Kontra
307	levelnya lu habis anggaran cuan nya habis juga bro teruskan sampai kiamat sandiwaramu	Kontra	Kontra
308	sp 2 tagung hilir gak pernah berlevel	Kontra	Kontra
309	udah rahasia umum akhir tahun bakal ada lonjakan lagi	Kontra	Kontra
310	Sudah telah dengan semua ini	Kontra	Kontra
311	hahaha jangan sampe lebaran, kayak tahun kemarin :)	Kontra	Kontra

No	Komentar	Label	Label Validator
312	katanya covid itu cepat menyebar sampai sampai karyawan kami hampir setengah covid (katanya) padahal sehat sehat aja ...sampe skrang gak ada apa apa! Padahal saya da	Kontra	Kontra
313	spkn level 2 sampai 3 januari. Dan meningkat level 5 sampe lebaran dengan alasan indonesia mayoritas muslim . Pergaan yg pergi liburan tahun baru kebanyakan orang muslim juga. Bukan non mus	Kontra	Kontra
314	aja pkm: Gk seheboh mau idul fitri	Kontra	Kontra
315	Giliran Natal virus nya jadi putih Giliran lebaran virus nya jadi Hitam	Kontra	Kontra
316	Habis natal pkm ini natal ga ad pkm	Kontra	Kontra
317	Baru natal sudah selesai, mari kita naikkan levelnya wokaowkoa	Kontra	Kontra
318	katanya ga da perpanjang sampai nataru, wkwk giliran natal aja ga dipkm, ketika hari umat islam di buat pkm, PKI itu sendiri lah ya kan siapa, anti islam banget ya:)	Kontra	Kontra
319	maasya allah melebihi sang pencipta sampai tau ada varian segala... harusnya ber do'a mohon smoga allah angkat musnahkan itu neng covid	Kontra	Kontra
320	Pas Mau Ramadhan langsung level 3.. Pas mau idul Fitri Lockdown ...	Kontra	Kontra
321	Pergi mampus ajaa pak.	Kontra	Kontra
322	Langsung langsung level 5 lah biar mantap.biar jelas duit nya	Kontra	Kontra
323	Perserah mau sampai kapan, bodo amat	Kontra	Kontra
324	buat gerakan anti virus yuk bosan lama lama dengan aturan yang gak jelas ini . Jelas jelas rakyat sudah susah banyak yang kehilangan pekerjaan pengusaha banyak yang bangrut pemerin	Kontra	Kontra
325	alangkah memperlakikan pkm kalau itu hak terbaik buat pemerintah. Tapi setidak nya jgn pernah melarang umat muslim untuk berbuat ibadah. Ingat,, kehancuran dunia tidak akan terjadi, jika umat	Kontra	Kontra
326	Hahaha saya pikir sudah normal.. buat level pkm tp ga ada ngaruhnya...	Kontra	Kontra
327	jakarta dan jawa barat sudah lakukan sekolah tatap muka 100%.. pekan baru masih berkutat di pkm level 2,3	Kontra	Kontra

No	Komentar	Label	Label Validator
328	Mejelang nataru berita yang berbau seperti ini hilang...eh pas selesai nataru udah mulai lagi berita yang berbau seperti ini...ahhh entah lah	Kontra	Kontra
329	Antara bulan 4-7 naik jadi pphk level 5	Kontra	Kontra
330	pas lebaran naik menjadi level 6...	Kontra	Kontra
331	lebaran, tar juga naik pas puasa lebaran	Kontra	Kontra
332	Sampai puasa dan lebaran pphk nya ini mah	Kontra	Kontra
333	Jangan Permainkan Terus Rakyat dengan PPKM ini. Mau makan apa kami? Kalian yg banyak uang ya enak bisa dirumah aja. Lah orang2 seperti kami bagaimana? TOLONGLAH JANGAN PERSULIT HIDUP KAMI. ðŸ‘	Kontra	Kontra
334	Level PPKMnya yg kudu d revisi bos..masa ngalah2in jakarta..	Kontra	Kontra
335	Car harus di perpanjang perminggu, tau-tau udah sebulan aja	Kontra	Kontra
336	Ya covid itu susah, kehidupan masyarakat pikirkan jugak gimana jangan enak pphk kami jualan udah kayak binatang kusir denda untuk makan aja syukur Alhamdulillah bisa, denda pulak mau dibayar	Kontra	Kontra
337	Di perpanjang (lagi dan lagi dan lagi dan lagi)~	Kontra	Kontra
338	Diperpanjang trus dan trus ðŸ‘ ðŸ‘ ðŸ‘ coba aja bapak diposisi saya disuruh mutar balik setiap hari..ðŸ‘ ðŸ‘ pasti bapak bilang pemerintah kejem , Pphk trus solusi gak ada	Kontra	Kontra
339	Nanti pas tanggal 30 Agustus kasus meningkat lagi.. PPKM lagi ðŸ‘, ðŸ‘, ðŸ‘, gitu terossss"	Kontra	Kontra
340	Pake denda sungkan pulak mo bilang pphk sebenar 1 bulan,,, udah kek angsuran kredit aja di cicil cicil ðŸ‘²,,	Kontra	Kontra
341	Perpanjang aja terus sampai masa kepemimpinan berakhir ðŸ‘.. Bukannya efektif malah bikin rakyat susah.. diwajibkan vaksin tapi kuota vaksin nya terbatas!!!!	Kontra	Kontra
342	PPKM aslinya setahun cuma dicil seminggu2	Kontra	Kontra
343	PPKM itu sebenarnya 3 periode, tapi di cicil seminggu-seminggu ðŸ‘,	Kontra	Kontra
344	ppkm pencitraan doang untuk pejabat ngk da efeknya ada pos dpakek untuk duduk2 doang makan seenaknya rakyat kelaparan krna ini fuck	Kontra	Kontra

No	Komentar	Label	Label Validator
345	PPKM sebenarnya sampai akhir tahun cuma di cicil aja perminggu	Kontra	Kontra
346	Terimakasih pak Jokowi Atas keputusannya,, baik banget emg presiden satu ini mulai dari pphk 1 bulan sampai serbaha harga bbm,, rakyat semakin menderita dengan keputusan yg kamu buat	Kontra	Kontra
347	pliz diperpanjang trus, langsung lah buat smpai akhir tahun kan jelas	Kontra	Kontra
348	hahaha masak gak, punya pemimpin kok pandai nya ngerepotin masyarakat yaa , menipu masyarakat dengan pandemi , udah punya rakyat yg susah malah di tambah susahkan	Kontra	Kontra
349	Pandai-Pandai Kalian Mengatur,	Kontra	Kontra
350	PPKM dicicil Hutang negara gak dicicil	Kontra	Kontra
351	PPKM syarat pemerintah tak ada duit	Kontra	Kontra
352	ppkm bikin melarat banyak orang yang terdampak mau bilang apa ya... gak bergerak mau usaha apapun omset penjualan turun sementara harga naik untung minus tolonglah jangan cuma teori lihat kondisi	Kontra	Kontra
353	PPKM ini asli nya bertahun2 cuma dicicil seminggu <sup>2</sup> biar rakyat gak shock banget . Gtu lohh. Sama hal nya kayak penyelesaian pandemi ini. Kan kmaren bnyak tu janji2 manis nya. Bukti nya NIHIL	Kontra	Kontra
354	stanya diperpanjang sampe tgl 13	Kontra	Kontra
355	marem ada beritanya min,ppkm lanjut sampai 13september ni	Kontra	Kontra
356	klo menurut ku ini bakal diperpanjang sampai keadaan nya normal sperti biasa tpi gk tau sampe kapan	Kontra	Kontra
357	gn sampai pphk dan pliz corona pergi lah jauh2	Kontra	Kontra
358	deuh... masih mending level 4 kemarin, makan minum diwarteg gk ada dibatasi jam.. cuma jumlah pengunjung... kasian yg jalan pecal lele..	Kontra	Kontra
359	Mau level 2, atau level 1. Jalan ttap di sekat,yang goblok dan tolol nya. Disekat nya bisa lewat gang sebelah tapi walaupun dekat tetap aja jalan nya memutar Menghabiskan bensin.	Kontra	Kontra
360	ppkm erussssssss, pak gub dan wagub, pak walkot dan wakil, apakah anda akan kaya dengan pphk ini , mentri saja yg duduk enak, buat aturan sesuka hati , harta nya bertambah	Kontra	Kontra



No	Komentar	Label	Label Validator
361	uda butuh perlu make level inilah itulah. cukup PPKM masih berlaku. geli bacanya menggunakan kata level. seolah seperti parah, padahal semua org beraktivitas normal. penyekatan ada tpi belok	Kontra	Kontra
362	dua permanen aja udah itu PPKM, gak usah habis masa di perpanjang lagi ðŸ™ª"	Kontra	Kontra
363	diwppkm bantuan jalankan donk pak	Kontra	Kontra
364	oson aku brita ny ini2 aja ðŸ™ƒ vaksin, ppkm, libur hri bsar umat muslim d ganti, coron, swab lh, pcr lh,,, ðŸ™ƒ" coba brtatu indonesia dh bbas dri coron, coron dh musnah, aamiin	Kontra	Kontra
365	lucunya negri ini... Hari raya idul fitri ppkm, tahun baru dan natalan ppkm... Nggak ngerti lagi, tolongjelasin min	Kontra	Kontra
366	semangat semuanya ðŸ™Ÿ	Kontra	Kontra
367	ngn hanya levelnya pak...tapi masyaratkan yg harus diperhatikan	Kontra	Kontra
368	MasyaAllah sekali kebijakannya. Vaksin yang dipaksakan udah silakaanakan tapi level PPKM naik tanpa gejala.	Kontra	Kontra
369	ya sih, cm aneh PPKM berlaku saat2 tertentu sajaðŸ™	Kontra	Kontra
370	aku sebi jugk ppkm bersyukur malah, bisa tahun baru, tapi tolong pas acara besar islam jgn bangkit setan kalian sibuk tutup jalan dimanaÂ², org mau lebaran, mau silaturahmi	Kontra	Kontra
371	aneh xbaak egois ni ,Jokowi katanya ppkm .. trus tiba2 kau batalin . Yang presiden sapa sih skrg .. Geram x aq hat nya ðŸ™ƒ	Kontra	Kontra
372	Biar ada bahan buat ppkm pas mau lebaran....modus...ðŸ™ ðŸ™ ðŸ™	Kontra	Kontra
373	Idul Fitri jgn di ppkm	Kontra	Kontra
374	ppkm ny dundur nnti aj pas ramadhan,idul fitri,idul adha,,,,,ya kn pak.... d saat itu ngelonjak lh corona,,,,, libur bataru juga g d geser ya pak,,,,	Kontra	Kontra
375	ppkm menyengsarakan broo, salah satunya jln ditutup di blok dimanaÂ² dn gk boleh kemanaÂ². Kami gk masalah ppkm masih bisa kami tahan. Tapi tolong adil menetapkan peraturan,	Kontra	Kontra
376	ama aja batal PPKM tp anak sekolah gak ada liburnyaðŸ™,	Kontra	Kontra

No	Komentar	Label	Label Validator
377	masam yang pulang kerja malam, harus mutar jauh, udah lah rumah jauh, sepi, bukan meringankan yang ada membuat orang aja aturannya a~i,	Kontra	Kontra
378	Seris. Gak ada gunanya nyekat2 jalan.	Kontra	Kontra
379	mbak kerassig mbak ini ee, coba mbak skali kali berfikir sbagai orang yg terdampak ppcm ni mbak,	Kontra	Kontra
380	Menurut ku penutupan jalan sangat2 tidak efektif, kalau org masih bisa menempuh jln lain(jln alternatif) trus buat apa tutup jln besar segala, kasian pak polisi nya jg udah gak pulang ke rumah	Kontra	Kontra
381	Muak dengan level yang dimaksud	Kontra	Kontra
382	PPKM psbb g ada guna. .	Kontra	Kontra
383	Semjki diperlukn psbb pasien masuk rsud tmbh bnyk ...skrng dbrkkukn PPKM...Igd full...SMUa rsud . Jd ambil rsud... Psbb dan PPKM g ada ngruh utk mnkan angka covid. ....#contoh vitnam	Kontra	Kontra
384	mg apa manfaat dr PPKM tu..klu manusia bandel gak jg bakalan berhasil.... pemerintah Indonesia musti mencontoh Vitnam....1bln di Vitnam lockdwon bln berikutnya memng g ada lagi....	Kontra	Kontra
385	ga ada faedahnya! Bikin capek aja mutar jauh jauh, kalo mau tutup jalan tutup aja keseluruhan biar ga ada yang bsa kmna mna, ga perlu di ubah rute2nya!! Yng tadinya bsa mempersingkat waktu	Kontra	Kontra
386	Berarti PPKM gak efektif ya gaess.. Itu captionnya ada kalimat "" SELAMA PPKM LEV 4 KASUS POSITIF DAN KEMATIAN SEMAKIN TINGGI"".....(jangan sensi, gw cuma ngulang kalimat di caption y)"	Kontra	Kontra
387	Cukup cukup janganlah diperpanjang lagi..	Kontra	Kontra
388	ga ngaruh percuma, cuma bikin susah rakyat aja	Kontra	Kontra
389	ngandi diperpanjang. Kasian nasib masyarakat kecil	Kontra	Kontra
390	Kalau sempat PPKM lagi, tengok lah....Kalau tutup jalan aku dabrak aja pembatas2 jalan	Kontra	Kontra
391	Klo di perpanjang ksh napa bantuan pak ... Udh bantuan gg ada kerjaan gni amat ...	Kontra	Kontra
392	umohon jangan di perpanjang, susah banget mau nyari jalan tikusnya	Kontra	Kontra

No	Komentar	Label	Label Validator
393	PPKM ini utk apa sebenarnya.. sumber kerumunan itu bs d mana aja hihi di tutup mall dan mesjid wkwkw di pasar Belanja bekerumun wkwkwk antri angkutan umum di halte wkwkwk apa lg yg bar	Kontra	Kontra
394	PPKM Belan pelan kita mati	Kontra	Kontra
395	salah satu dampak buruk dari pppm ini ialah menimbulkan kemacetan pada titik titik tertentu.	Kontra	Kontra
396	Barah, jika pppm tidak membuahkan hasil, harusnya jangan diperpanjang lagi	Kontra	Kontra
397	Semoga Tidak diperpanjang, karna sangat menyiksa saya dalam mencari rezekiðŸ™” tolonggg	Kontra	Kontra
398	Tolong pak bukan pppm nya yg di perpanjang,vaksin nya yg diperbanyak	Kontra	Kontra
399	ðŸ˜” sudah jgn diperpanjang please pusing aingðŸ™”	Kontra	Kontra
400	Lvl 4 udah cukup pedas, jangan sampai naik lvl 5	Kontra	Kontra
401	Ngaco pppm tpi gk di kasih subsidi dan bantuan..	Kontra	Kontra
402	Stop sekat jalan dong besok, apa coba esensi jalan ditutup tutup! ðŸ™”	Kontra	Kontra
403	Kalo ambil keputusan. Ingat jugaa rakyat yg di bawah. Yg susah mencari uang terlebih kena dampak pppm ni.	Kontra	Kontra
404	Kalau kenyataan nya riau sudah bersih kenapa harus menunggu acuan dari pusat, rakyat mu butuh makan bos bukan pppm.....	Kontra	Kontra
405	Ampe level akhir bapak wako, cb lht cafe yg di Gobah itu tertibkan byk yg buka Ampe tengah malam, jgn rambang. Elih lah kasihlah pedagang kecil yg di jl. Sudirman di emperan mrk butuh maka	Kontra	Kontra
406	Jalan disekat / atau di alihkan = macet	Kontra	Kontra
407	Pikirkan iras tu mati Kalau jalan diputar sana sini. Buka ajalah jalan tu. Kalau nggak tutup semua kantor tu biat nggak ada yg di jalanan orang. Tp kasih subsidi semua masyarakat	Kontra	Kontra
408	level 10 Bodo Amat...!!! ðŸ™”ðŸ™”ðŸ™”ðŸ™”	Kontra	Kontra
409	Minggu ini pppm level 4, minggu depan level 3 dilonggarkanlah segala urusan. Eh tau nya minggu selanjutnya masuk level 4 lagi karena kasus naik lagi. Gitu aja terus	Kontra	Kontra
410	Baik untuk kesehatan, tapi awak mati kelaparan, duit masuk pun tak ada, mereka enak duit masuk jalan taruih	Kontra	Kontra

No	Komentar	Label	Label Validator
411	tolong keluarkan tujuannya apa boy,,, biar tau aku, menurutku ini hanya mempersulit kami pergi dan plng kerja, coba keluarkan dlu,,, ppk ini sma sekali gx efektif	Kontra	Kontra
412	Persekitan jalan bukan solusi pak..	Kontra	Kontra
413	Persekitan jln bukan solusi... Jalan besar di sekat yg membuat pengendara harus mencari jln lain.akibatnya jln <sup>2</sup> jadi rame pengendara membuat keramaian ..	Kontra	Kontra
414	PPKM hanya menimbulkan Kerumunan dan kemacetan	Kontra	Kontra
415	PPKM juga senjata alternatif untuk membunuh warga dr sisi Ekonomi dan potensi kenaikan kejahatan..krn pemerintah tidak membantu perekonomian dan memberikan kompensasi yg sepadan..	Kontra	Kontra
416	Peraturan yg gak berguna, cuma nyusahin kegiatan masyarakat aja.	Kontra	Kontra
417	Gak ada gunanya sekat"" jln.yg ada nyusahi masarakat yg mau pergi krj..klu g krj g makan.bisa mati tau	Kontra	Kontra
418	Angka kemacetan percuma juga ppk kalau mobilitas masy masih tinggi, penyekatan jalan disini penumpukan pengguna jalan terjadi di sana.	Kontra	Kontra
419	PAK,CUKU SURAT SURAT AJA YANG DIPERPANJANG,PPKM JANGAN,BAPAK BETOL BETOL SIKIT,CAPEK KALI AKU BAH,GAUSAH IKUTIN PRESIDEN,BERDIRI TEGAK SENDIRI AJA KITA	Kontra	Kontra
420	PPKM SANGAT EFEKTIF UNTUK MENURUNKAN ANGKA PENYEBARAN CORONA,YANG ADA ANGKA EKONOMI MAKIN MENURUN!	Kontra	Kontra
421	stop aja, saya jadi mutar2 mw berangkat kerja, saya tidak bisa numpang lewat sma polisinya krn saya hanya karyawan wassta biasa yg ttp harus bekerja dimasa begini...	Kontra	Kontra
422	STOP DULU, GAUSAH DIPERPANJANGDEH.	Kontra	Kontra
423	tolong jgn diperpanjang lg pak... Kami yg punya penghasilan per hari ini jd susah mendapatkan uang. Buat makan aja udh susah nyari nya pak...	Kontra	Kontra
424	apa karna aturan itu di buat harus logis mbak, ini biaya dan waktu loh mbak bnyak habis, gak ada yg egois mbak. tolong jalan ujung2nya ada macet d tempat lain ya sama aja	Kontra	Kontra



No	Komentar	Label	Label Validator
440	baik da pnykatan,,gk da gunanya	Kontra	Kontra
441	batasnya membatasi warga yang keluar, ehnyatanya malah berkerumun di jalan2 tikus, orang2 gak ada libur kerja, gak kerja gak makan mana kasian lagi liat pakpol yg jaga sekat jalan panas2an.	Kontra	Kontra
442	hanya menimbulkan kemacetan & kerumunan serta menyulitkan masyarakat untuk mencari nafkah	Kontra	Kontra
443	pak..krn masyarakat harus kerja..km butuh makan..g semua pekerjaan bisa dilakukan WFH..	Kontra	Kontra
444	PKM akan menahan laju mobilitas masyarakat, yang menjadi permasalahan intinya yakni covid 19 malah gak beresef. ""Kebijakan"" kadang... ntah lah	Kontra	Kontra
445	PKM tidak menyelesaikan masalah. Malah akan menimbulkan masalah baru lagi..	Kontra	Kontra
446	tu pak,kasi biaya hidup orang tiap hari,lalu kalo masih keluar di denda, pasti berhasil, lah kalo cuma disuruh di rumah aja, bapak mah enak gaji dan tunjangan mengalir terus	Kontra	Kontra
447	Kapanah bebas pcr yaâ€¦,jd malas mau keluar kota	Kontra	Kontra
448	haha percuma vaksin..tpi hrus pcr .harga pcr sama pula harga pesawat.knp GK boleh antigen atau swan...aneh	Kontra	Kontra
449	gimana naik gara2 kerumunan d vaksin massal. Aneh2 aja	Kontra	Kontra
450	bi bodoh dibodohi mau aja. Kan gak ada gunanya vaksin, kalau ujung ujungnya tetap ppcm lagi. Stop dibodohi. adalah orang yg smart dan tau berita dunia.	Kontra	Kontra
451	ppkm bukan solusi permasalahan covid19 melainkan diri sendiri. mau ppcm lvl 4, 5 sampe 100 pun kalo gak ada kesadaran diri untuk menjaga tetap bakal naik tingkat penyebaran	Kontra	Kontra
452	ppkm nntah dan taha baru ndk seketat libur idul fitri	Kontra	Kontra
453	skrg aja ngeri macet cafe full,hotel fulll biasa aja corona sepi, satgas covid aja dah di bubarin,tambah lagi ketauan dagang PCR makin sepi peminat corona,	Kontra	Kontra
454	tu semua masyarakat karna diam,cobak semua indonesi demo ,pasti ngak ada tu corona corona	Kontra	Kontra



No	Komentar	Label	Label Validator
471	Ya sudah semoga tidak diperpanjang lagi kesusahan kami...	Kontra	Kontra
472	Perayaan membunuh rakyat dngan tngan dingin it mudah...perpanjang trus smpai anda hbis msa jabatan..biar rakyat Indonesia dn pada mati berlahan..	Kontra	Kontra
473	dan dng pak kok diperpanjang lagi katanya cuma sampai tgl 20~C astagfirullah banyak yang dirumah kan dan dioutkan sementara ,gak terima gaji ,gaji dipotong, kebutuhan tetap jalan .	Kontra	Kontra
474	astaga pikir rakyat kecil giliran kerja d suru pulang ga kerja ga makan kami pak,rakyat kecil jd serbah salah haduh	Kontra	Kontra
475	Citu aja terus,sampai mati rakyat nya kelaparan	Kontra	Kontra
476	Danjutkan Kalau nggak mati karena covid ya mati kelaparan ujung2 nya	Kontra	Kontra
477	matikan ajalah kami semua...ga mati krn covid mati krn lapar...ppkm = lockdown no budget	Kontra	Kontra
478	ketugas klian aja malas malasan. Kemarin lewat jam 8an pagi duduk2 aja jam 9an lewat masih duduk2. Jam 12 lewat tetap duduk2. Jam 5an lewat baru tutup jalan	Kontra	Kontra
479	teruss aja kek gitu pak,smpai brlnjut gitu,dan smpai bapak blng ppkm finish,dmana rakyat yg kelaparan,kematian meningkat,kemiskinan maningkat, ekonomi menurun.	Kontra	Kontra
480	perani buat keputusan ppkm tp gaberani jamin kehidupn rakyat, heleh	Kontra	Kontra
481	dan disebut pun tidak akan mengurangi mobilitas masyarakat	Kontra	Kontra
482	Jangan diperpanjang laahh	Kontra	Kontra
483	uka hnti lah pak. bunuhbaja lah kami.. makan apa lah ni ppkm kayak gini.. kami rakyat bawah tertindas.. galian mahal enak gaji ngalir terus	Kontra	Kontra
484	udah jelek PPKM nya,gak efektif, sudah lah sudah.. loss aja lagi boss yg penting tetep prokes 5M, dah TAMAT	Kontra	Kontra
485	Dalam kota jangan la ada penyekatan pak, malah bikn kerumunan dijalan jadinya. Cek aja kejalan pak	Kontra	Kontra
486	Di sekota di jalan besar, jalan tikus tetap padat, malah macet nya luar biasa, yg menimbul kan krumunan, jadi apa mana nya penyekatan, klo di jalan2 kecil padat pengendara, gak bakal berkurang	Kontra	Kontra
487	fungsi nya apa coba ya. Tak berfungsi penyekatan jln. Malah timbul kerumunan dan kemacetan	Kontra	Kontra



No	Komentar	Label	Label Validator
488	tidak bukan solusi....aneh	Kontra	Kontra
489	nyusahin org brgkt kerja sama pulang kerja, gang2 pada macet	Kontra	Kontra
490	sempet jalan tidak ada faedah sama sekali justru mempersulit,memperibet,memuakkan !!! Corona tidak akan berakir dan menyekat jalan. Justru bikin macet dimana <sup>2</sup> . Pembodohan!	Kontra	Kontra
491	menyebabkan menimbulkan kemacetan...menyusahkan pengendara...korona tetap seperti sediakala...bahkan berjela...setiap hari selalu ada informasi duka...ntah sampai bila...	Kontra	Kontra
492	ppkm yang ttp jln utama jln alternatif padat angka apa yg mau ditekan!!!! Yg ada kemelamatan berjilid.	Kontra	Kontra
493	peraturan yang seperti ini ndak ada pengaruh nya sama sekali...sudah 1.5 tahun loh ini....sekali sekali keputusan yang out of the box bapak...siapa tau membaik keadaan.	Kontra	Kontra
494	pendirian tetap pak, jgn asik ikut pemerintah pusat ajaa... Nnt pemerintah pusat bilang bakar riau atau tenggelamkan riau, nurut juga kayanya neh	Kontra	Kontra
495	tolong jangan dilanjutkan lagi PPKMnya..kami yg dimal ga bisa jualan...tolong di kaji ulang lagi	Kontra	Kontra
496	gala ngasih bantuan gak usah diperpanjang, sekolah tinggi"" pemikiran gak jalan, dikira listrik dikasih gratis sama pemerintah, mikir woy.	Kontra	Kontra
497	ppkm kalau malah nyiksa rakyat	Kontra	Kontra
498	kalau ngampus kenapa harus di adakan ppkm level 4.seperti ini kan jadi double penyakit. ðŸ™€	Kontra	Kontra
499	Maaf Pak klo tau gak ada dana utk bantuan sosial masyarakat knp harus ikut menyekat jalan	Kontra	Kontra
500	Maaf Pak. Ga usah sok sok pepe ka em. Udahlah.. normalkan lg hdp masyarakat. Dah lelah kami pak.. kami butuh buat mkn	Kontra	Kontra

## DAFTAR RIWAYAT HIDUP



### Informasi Personal

Nama	: Saza Zikra Ulya
Tempat/ Tanggal Lahir	: Dayo, 27 Juni 1999
Alamat	: Tanjung Harapan, RT 008 RW 002, Dayo, Tandun
Jenis Kelamin	: Perempuan
Agama	: Islam
Tinggi Badan:	: 160 cm
Kewarganegaraan	: Indonesia
Hobby	: Jalan-jalan.
Motto	: “Disetiap kesulitan pasti ada kemudahan”

### Riwayat Pendidikan

Tahun 2005-2011	: SD Negeri 007 Tandun
Tahun 2011-2014	: Mts Negeri Rambah
Tahun 2014-2017	: SMA Negeri 1 Rambah

### Riwayat Organisasi

Tahun 2018-2020	: HIMATIF UIN Suska Riau
-----------------	--------------------------

### Hak Cipta Dilindungi Undang-Undang

1. Dilarang mengutip sebagian atau seluruh karya tulis ini tanpa mencantumkan dan menyebutkan sumber:
  - a. Pengutipan hanya untuk kepentingan pendidikan, penelitian, penulisan karya ilmiah, penyusunan laporan, penulisan kritik atau tinjauan suatu masalah.
  - b. Pengutipan tidak merugikan kepentingan yang wajar UIN Suska Riau.
2. Dilarang mengumumkan dan memperbanyak sebagian atau seluruh karya tulis ini dalam bentuk apapun tanpa izin UIN Suska Riau.