

BAB III

PROFIL PT. BANK RAKYAT INDONESIA (BRI) SYARIAH

A. Gambaran Umum Perusahaan

Berawal dari akuisisi PT. Bank Rakyat Indonesia (Persero), Tbk., terhadap Bank Jasa Arta pada 19 Desember 2007 dan setelah mendapatkan izin dari Bank Indonesia pada 16 Oktober 2008 melalui suratnya o.10/67/KEP.GBI/DpG/2008, maka pada tanggal 17 November 2008 PT. Bank BRISyariah secara resmi beroperasi. Kemudian PT. Bank BRISyariah merubah kegiatan usaha yang semula beroperasi secara konvensional, kemudian diubah menjadi kegiatan perbankan berdasarkan prinsip syariah Islam.

Dua tahun lebih PT. Bank BRISyariah hadir mempersembahkan sebuah bank ritel modern terkemuka dengan layanan finansial sesuai kebutuhan nasabah dengan jangkauan termudah untuk kehidupan lebih bermakna. Melayani nasabah dengan pelayanan prima (*service excellence*) dan menawarkan beragam produk yang sesuai harapan nasabah dengan prinsip syariah.

Kehadiran PT. Bank BRISyariah di tengah-tengah industri perbankan nasional dipertegas oleh makna pendar cahaya yang mengikuti logo perusahaan. Logo ini menggambarkan keinginan dan tuntutan masyarakat terhadap sebuah bank modern sekelas PT. Bank BRISyariah yang mampu melayani masyarakat dalam kehidupan modern. Kombinasi warna yang digunakan merupakan turunan dari warna biru dan putih sebagai benang merah dengan brand PT. Bank Rakyat Indonesia (Persero), Tbk.,Aktivitas PT. Bank BRISyariah semakin kokoh setelah pada 19 Desember 2008 ditandatangani akta pemisahan Unit Usaha Syariah PT.

Bank Rakyat Indonesia (Persero), Tbk., untuk melebur ke dalam PT. Bank BRISyariah (proses *spin off*-) yang berlaku efektif pada tanggal 1 Januari 2009. Penandatanganan dilakukan oleh Bapak Sofyan Basir selaku Direktur Utama PT. Bank Rakyat Indonesia (Persero), Tbk., dan Bapak Ventje Rahardjo selaku Direktur Utama PT. Bank BRISyariah.

Saat ini PT. Bank BRISyariah menjadi bank syariah ketiga terbesar berdasarkan aset. PT. Bank BRISyariah tumbuh dengan pesat baik dari sisi aset, jumlah pembiayaan dan perolehan dana pihak ketiga. Dengan berfokus pada segmen menengah bawah, PT. Bank BRISyariah menargetkan menjadi bank ritel modern terkemuka dengan berbagai ragam produk dan layanan perbankan.

Sesuai dengan visinya, saat ini PT. Bank BRISyariah merintis sinergi dengan PT. Bank Rakyat Indonesia (Persero), Tbk., dengan memanfaatkan jaringan kerja PT. Bank Rakyat Indonesia (Persero), Tbk., sebagai Kantor Layanan Syariah dalam mengembangkan bisnis yang berfokus kepada kegiatan penghimpunan dana masyarakat dan kegiatan konsumen berdasarkan prinsip Syariah.

**B. Daftar Pemegang Saham
PT. Bank BRISyariah
Per 31 Desember 2010 (Tabel 1.9)**

No	Nama & Alamat	Jumlah Saham (Lembar)	Jumlah yang Disetor (Rupiah)
01	PT. Bank Rakyat Indonesia (Persero), Tbk., Jl. Jend. Sudirman Kav. 44-45 Kel. Bendungan Hilir, Kec. Tanah Abang Jakarta Pusat 10210	1.957.999.000	978.999.500.000
02	Yayasan Kesejahteraan Pekerja (YKP) BRI Jl. Sultan Iskandar Muda No. F. 25 (Arteri Pondok Indah) Jakarta	1.000	500.000
	Total	1.958.000.000	979.000.000.000

C. Visi dan Misi

1) Visi

Menjadi bank ritel modern terkemuka dengan ragam layanan finansial sesuai kebutuhan nasabah dengan jangkauan termudah untuk kehidupan lebih bermakna.

2) Misi

1. Memahami keragaman individu dan mengakomodasi beragam kebutuhan finansial nasabah.
2. Menyediakan produk dan layanan yang mengedepankan etika sesuai dengan prinsip-prinsip syariah.

3. Menyediakan akses ternyaman melalui berbagai sarana kapan pun dan dimana pun.
4. Memungkinkan setiap individu untuk meningkatkan kualitas hidup dan menghadirkan ketenteraman pikiran.

D. DEWAN PENGAWAS SYARIAH (DPS) PT Bank BRISyariah

1. Prof. Dr. H. Didin Hafidhuddin, MSc, Ketua Dewan Pengawas Syariah
2. Muhammad Gunawan Yasni, SE, MM, CIFA, Anggota Dewan Pengawas Syariah

E. Alamat KC Pekanbaru:

Jl Tuanku Tambusai No.320 A,B,C

Pekanbaru, RI

Indonesia, Phone: 0761-839672/0761-839674

STRUKTUR ORGANISASI

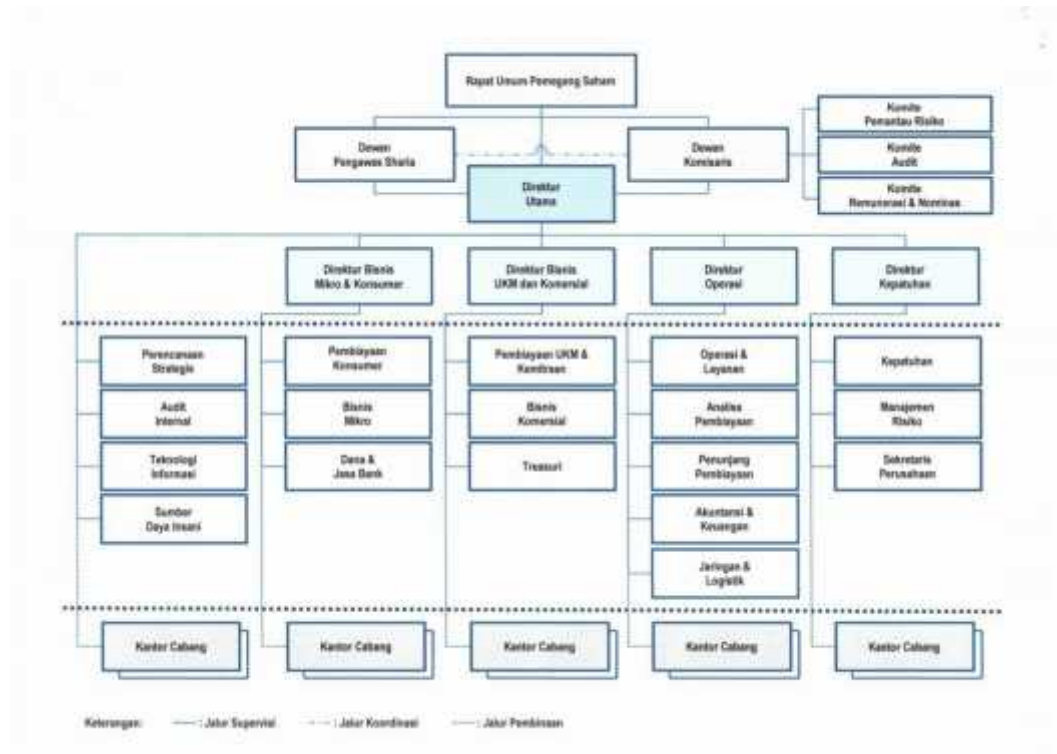

F. PRODUK BANK BRISYARIAH:

1. Gadai BRISyariah iB

Gadai BRISyariah iB hadir untuk memberikan solusi memperoleh dana tunai untuk memenuhi kebutuhan dana mendesak ataupun untuk keperluan modal usaha dengan proses cepat, mudah, aman dan sesuai syariah untuk ketentraman.

2. KKB BRISyariah iB

Skim pembiayaan adalah jual beli (MURABAHAH), adalah akad jual beli barang dengan menyatakan harga perolehan dan keuntungan (margin) yang disepakati oleh Bank dan Nasabah (fixed margin)

3. KPR BRISyariah iB

Pembiayaan Kepemilikan Rumah kepada perorangan untuk memenuhi sebagian atau keseluruhan kebutuhan akan hunian dengan menggunakan prinsip jual beli (Murabahah) dimana pembayarannya secara angsuran dengan jumlah angsuran yang telah ditetapkan di muka dan dibayar setiap bulan.

4. KLM BRISyariah iB

Kepemilikan Logam Mulia BRISyariah (KLM BRISyariah iB) kini hadir membantu Anda mewujudkan mimpi memiliki emas logam mulia dengan lebih mudah.

5. KMG BRISyariah iB

Salah satu produk untuk memenuhi kebutuhan karyawan khususnya karyawan dari perusahaan yang bekerjasama dengan PT. Bank BRISyariah dalam Program Kesejahteraan Karyawan (EmBP), dimana produk ini dipergunakan untuk berbagai keperluan karyawan dan bertujuan untuk meningkatkan loyalitas karyawan Program Kesejahteraan Karyawan (EmBP)

6. Pembiayaan Umrah BRISyariah iB

Siapun Kini Dapat Beribadah Umrah dengan Mudah dan Murah

7. *Pembiayaan Umrah BRISyariah iB*

Pembiayaan Umrah BRISyariah iB kini hadir membantu anda untuk menyempurnakan niat Anda beribadah dan berziarah ke *Baitullah*. Produk Pembiayaan Umrah BRISyariah iB menggunakan prinsip akad jual beli manfaat/jasa (*ijarah Multijasa*)

8. Pembiayaan Koperasi

Pembiayaan yang diberikan melalui Koperasi Karyawan atau Koperasi Pegawai RI dengan mekanisme *executing*, yang ditujukan kepada karyawan suatu perusahaan atau Pegawai Negeri Sipil (PNS) suatu instansi yang memiliki pendapatan tetap bulanan berupa gaji dan menjadi anggota koperasi.

9. Pembiayaan BPRS

Pembiayaan yang diberikan kepada BPRS dengan tujuan untuk disalurkan lebih lanjut kepada para nasabahnya dengan mekanisme *executing*.

10. Auto

Pembiayaan diberikan kepada sektor yang terkait dengan otomotif dalam 2 (dua) pola, yaitu pembiayaan secara kemitraan (*linkage*) dan pembiayaan secara langsung (*direct*).

Pembiayaan secara kemitraan (*linkage*), pembiayaan diberikan bekerjasama dengan perusahaan pembiayaan (*multifinance company*) untuk meyalurkan pembiayaan kepemilikan kendaraan dan/atau alat berat kepada nasabah (*end-user*). Pembiayaan kemitraan dengan multifinance ini dapat bersifat *Executing* maupun *Channeling/Joint Financing*.

Pembiayaan secara langsung (*direct*), menyalurkan pembiayaan kepada pengusaha-pengusaha yang terkait pada dunia otomotif, seperti pembiayaan kepada pengusaha jual-beli kendaraan (*showroom/dealer*) dan pembiayaan kepada pengusaha rental kendaraan. Pembiayaan yang diberikan dapat berupa pembiayaan modal kerja dan/atau investasi.

11. Pembiayaan SME

Pembiayaan diberikan kepada sektor riil dengan plafond pembiayaan diatas Rp 500 juta sampai dengan Rp 5 milyar.

12. Corporate Financing

13. Corporate Funding

14. Deposito

Merupakan pilihan investasi dengan prinsip bagi hasil (Mudharabah al-Muthlaqoh) bagi nasabah perorangan atau perusahaan yang dananya dapat ditarik pada saat jatuh tempo.

15. Giro

Merupakan simpanan untuk kemudahan berbisnis dengan pengelolaan dana berdasarkan prinsip titipan (wadi'ah yad dhamanah) yang penarikannya dapat dilakukan setiap saat dengan Cek/Bilyet Giro

16. Pembiayaan Mikro

Produk Pembiayaan (Tabel 1.10)

Produk	Plafond (juta)	Tenor
Mikro 25iB	5-25	6-36
Mikro 75iB	5-75	6-60*
Mikro 500iB	>75-500	6-60*
<i>*Tenor dapat hingga 60 bulan dengan ketentuan khusus</i>		

17. Pembiayaan Modal Kerja

Memenuhi kebutuhan modal kerja perusahaan, baik modal kerja regular maupun musiman

18. Pembiayaan Investasi

Memenuhi kebutuhan investasi / capex nasabah

19. Jasa-Jasa Lainnya

- a. Bank Garansi
- b. Referensi Bank

20. Tabungan BRISyariah iB

Tabungan BRISyariah iB merupakan tabungan dari BRISyariah bagi nasabah perorangan yang menggunakan prinsip titipan, dipersembahkan untuk Anda yang menginginkan kemudahan dalam transaksi keuangan.

21. Tabungan Haji BRISyariah iB

Mewujudkan langkah terbaik dalam menyempurnakan ibadah

22. Giro BRISyariah iB

Kemudahan bertransaksi yang penuh kebaikan

Merupakan simpanan untuk kemudahan berbisnis dengan pengelolaan dana berdasarkan prinsip titipan (wadi'ah yad dhamanah) yang penarikannya dapat dilakukan setiap saat dengan Cek/Bilyet Giro

23. Deposito BRISyariah iB

Deposito BRISyariah iB adalah produk investasi berjangka kepada Deposan dalam mata uang tertentu.