

No.4922/PMI-D/SD-S1/2021

**AKTIVITAS SOSIAL PT ANDALAN MULTI PAPER DALAM
MEMBANTU EKONOMI MASYARAKAT DI KELURAHAN
MINAS JAYA KECAMATAN MINAS, KABUPATEN SIAK**



© Hak cipta milik UIN Suska Riau



SKRIPSI

Diajukan kepada Fakultas Dakwah dan Komunikasi
Universitas Islam Negeri Sultan Syarif Kasim Riau
Untuk Memenuhi Sebagian Syarat Memperoleh
Gelar Strata Satu (S1) Sarjana Sosial (S. Sos)

Oleh:

SUSILAWATI

NIM. 11740124327

**PROGRAM STUDI PENGEMBANGAN MASYARAKAT ISLAM
FAKULTAS DAKWAH DAN KOMUNIKASI
UNIVERSITAS ISLAM NEGERI SULTAN SYARIF KASIM RIAU**

PEKANBARU

1442 H / 2021 M

Hak Cipta Dilindungi Undang-Undang

State Islamic University of Sultan Syarif Kasim Riau

1. Dilarang mengutip sebagian atau seluruh karya tulis ini tanpa mencantumkan dan menyebutkan sumber:

a. Pengutipan hanya untuk kepentingan pendidikan, penelitian, penulisan karya ilmiah, penyusunan laporan, penulisan kritik atau tinjauan suatu masalah.
b. Pengutipan tidak merugikan kepentingan yang wajar UIN Suska Riau.

2. Dilarang mengumumkan dan memperbanyak sebagian atau seluruh karya tulis ini dalam bentuk apapun tanpa izin UIN Suska Riau.



UIN SUSKA RIAU



PENGESAHAN

Skripsi dengan judul: “**AKTIVITAS SOSIAL PT ANDALAN MULTI PAPER DALAM MEMBANTU EKONOMI MASYARAKAT DIKELURAHAN MINAS JAYA KECAMATAN MINAS, KABUPATEN SIAK**” yang ditulis oleh :

Nama : Susilawati
 Nim : 11740124327
 Jurusan : Pengembangan Masyarakat Islam (PMI)

Telah dimunaqasahkan dalam ujian sarjana Fakultas Dakwah dan Komunikasi Universitas Islam Negeri Sultan Syarif Kasim Riau.

Hari/tanggal : Senin / 30 Agustus 2021

Sehingga skripsi ini dapat diterima Fakultas Dakwah dan Komunikasi sebagai salah satu syarat memperoleh gelar Sarjana Sosial (S.Sos) pada Fakultas Dakwah dan Komunikasi Universitas Islam Negeri Sultan Syarif Kasim Riau.

Pekanbaru, 20 September 2021
 Dekan Fakultas Dakwah dan Komunikasi
 UIN Suska Riau

Dr. Imron Rosidi, S.Pd, M. A
 NIP: 198111182009011006

Panitia Sidang Munaqasah

Ketua / Penguji I

Dr. Linda, M. Ag
 NIP: 19630361991021001

Penguji III

Dr. Modarni, S.ST, MPd
 NIK: 30311014

Sekretaris / Penguji II

Rosmita M. Ag
 NIP: 197411132005012005

Penguji IV

Dr. Fiti Antin, M.Si
 NIP: 197003011999032002

© Hak cipta milik UIN Suska Riau

State Islamic University of Sultan Syarif Kasim Riau

Hak Cipta Dilindungi Undang-Undang

1. Dilarang mengutip sebagian atau seluruh karya tulis ini tanpa mencantumkan dan menyebutkan sumber:
 - a. Pengutipan hanya untuk kepentingan pendidikan, penelitian, penulisan karya ilmiah, penyusunan laporan, penulisan kritik atau tinjauan suatu masalah.
 - b. Pengutipan tidak merugikan kepentingan yang wajar UIN Suska Riau.
2. Dilarang mengumumkan dan memperbanyak sebagian atau seluruh karya tulis ini dalam bentuk apapun tanpa izin UIN Suska Riau.



KEMENTERIAN AGAMA
UNIVERSITAS ISLAM NEGERI SULTAN SYARIF KASIM RIAU
FAKULTAS DAKWAH DAN ILMU KOMUNIKASI

كلية الدعوة و علم الاتصال

FACULTY OF DAKWAH AND COMMUNICATION SCIENCE

Jl. H.R. Soebrantas No. 155 KM. 18 Simpang Baru Panam Pekanbaru 28293 PO.Box. 1004 Telp. 0761-562223
Fax. 0761-562052 Web. www.uin-suska.ac.id, E-mail: iain-sq@pekanbaru-indo.net.id

PERSETUJUAN PEMBIMBING SKRIPSI

Setelah melakukan bimbingan, arahan, koreksi dan perbaikan sebagaimana mestinya

terhadap penulis skripsi saudara/i:

: Susilawati

: 11740124327

: Pengembangan Masyarakat Islam

Judul Skripsi: Aktivitas Sosial PT Andalan Multi Paper Dalam Membantu Ekonomi Masyarakat Di Kelurahan Minas Jaya Kecamatan Minas, Kabupaten Siak

Kami selaku Dosen Pembimbing Menyetujui Bahwa Riset Skripsi diatas sudah dapat

dijajukan pada Ujian Skripsi/ Munaqasyah Fakultas Dakwah dan Komunikasi Universitas

Sultan Syarif Kasim Riau

Harapan kami semoga dalam waktu dekat yang bersangkutan dapat dipanggil dalam

Sidang Munaqasyah Fakultas Dakwah Dan Komunikasi Universitas Islam Negeri Sultan Syarif

Kasim Riau.

Demikian persetujuan ini kami sampaikan, atas perhatiannya kami ucapkan terimakasih.

Wassalamu'alaikum Wr Wb

Pembimbing Skripsi

Dr. Kodarni, S.ST.M.Pd

NIK. 130311014

Mengetahui

Ketua Jurusan Pengembangan Masyarakat Islam

Dr. Titi Antin, M.Si

NIP. 197003011999032002

© Hak cipta milik UIN Suska Riau

Hak Cipta Dilindungi Undang-Undang

1. Dilarang mengutip sebagian atau seluruh karya tulis ini tanpa mencantumkan dan menyebutkan sumber:

a. Pengutipan hanya untuk kepentingan pendidikan, penelitian, penulisan karya ilmiah, penyusunan laporan, penulisan kritik atau tinjauan suatu masalah.

b. Pengutipan tidak merugikan kepentingan yang wajar UIN Suska Riau.

2. Dilarang mengumumkan dan memperbanyak sebagian atau seluruh karya tulis ini dalam bentuk apapun tanpa izin UIN Suska Riau.

State Islamic University of Sultan Syarif Kasim Riau



Hak Cipta Dilindungi Undang-Undang

© Hak cipta milik UIN Suska Riau

State Islamic University of Sultan Syarif Kasim Riau

KEMENTERIAN AGAMA
UNIVERSITAS ISLAM NEGERI SULTAN SYARIF KASIM RIAU
FAKULTAS DAKWAH DAN ILMU KOMUNIKASI

كلية الدعوة و علم الاتصال

FACULTY OF DAKWAH AND COMMUNICATION SCIENCE

Jl. H.R. Soebrantas No. 155 KM. 18 Simpang Baru Panam Pekanbaru 28293 PO.Box. 1004 Telp. 0761-562223
Fax. 0761-562052 Web. www.uin-suska.ac.id, E-mail: iain-sq@pekanbaru-indo.net.id

Dosen Pembimbing Skripsi

Pekanbaru, Kamis 26 Agustus 2021

: Nota Dinas

: Pengajuan Ujian Skripsi

Kepada Yth

Dekan Fakultas Dakwah dan Komunikasi

Di_

Tempat

Assalamu'alaikum Wr. Wb.

Dengan Hormat,

Setelah membaca, meneliti dan memberi petunjuk serta melakukan perubahan seperlunya, maka kami selaku Dosen Pembimbing menyetujui bahwa skripsi saudara Susilawati Nim : 11740124327 dengan judul "aktivitas social PT.Andalan Multi Paper Dalam Membantu Ekonomi Masyarakat Di Kelurahan Minas Jaya, Kecamatan Minas, Kabupaten Siak". Telah dapat diajukan untuk mengikuti Ujian Skripsi/Munaqasah guna memperoleh gelar Sarjana Sosial (S.Sos) dalam bidang Pengembangan Masyarakat Islam Fakultas Dakwah dan Komunikasi Universitas Islam Negeri Sultan Syarif Kasim Riau.

Harapan kami semoga dalam waktu dekat, yang bersangkutan dapat dipanggil untuk diuji dalam sidang ujian munaqasah Fakultas Dakwah dan Komunikasi Universitas Islam Negeri Sultan Syarif Kasim Riau.

Demikian Surat Pengajuan Ini kami buat atas perhatiannya kami ucapkan terimakasih.

Wasalamu'alaikum Wr. Wb

Mengetahui,

Pembimbing Skripsi

Dr. Kodarni, S.ST, M.Pd
NIK. 130311014

1. Diarant mengutip sebagian atau seluruh karya tulis ini tanpa mencantumkan dan menyebutkan sumber:
 - a. Pengutipan hanya untuk kepentingan pendidikan, penelitian, penulisan karya ilmiah, penyusunan laporan, penulisan kritik atau tinjauan suatu masalah.
 - b. Pengutipan tidak merugikan kepentingan yang wajar UIN Suska Riau.
2. Dilarang mengumumkan dan memperbanyak sebagian atau seluruh karya tulis ini dalam bentuk apapun tanpa izin UIN Suska Riau.



KEMENTERIAN AGAMA
 UNIVERSITAS ISLAM NEGERI SULTAN SYARIF KASIM RIAU
 FAKULTAS DAKWAH DAN ILMU KOMUNIKASI

كلية الدعوة و علم الاتصال

FACULTY OF DAKWAH AND COMMUNICATION SCIENCE

Jl. H.R. Soebrantas No. 155 KM. 18 Simpang Baru Panam Pekanbaru 28293 PO.Box. 1004 Telp. 0761-562223
 Fax. 0761-562052 Web www.uin-suska.ac.id, E-mail: lain-sq@pekanbaru-indo.net.id

LEMBAR PERNYATAAN ORISINALITAS

Saya yang bertanda tangan di bawah ini :

Nama : Susilawati
 NIM : 11740124327
 Tempat Tanggal Lahir : Pekanbaru. 16 September 1996
 Jurusan : Pengembangan Masyarakat Islam
 Judul Skripsi : **Aktivitas Sosial PT.Andalan Multi Paper Dalam Membantu Ekonomi Masyarakat Di Kelurahan Minas Jaya, Kecamatan Minas, Kabupaten Siak.**

Menyatakan dengan sebenarnya bahwa penulisan skripsi ini berdasarkan hasil penelitian, pemikiran, dan pemaparan asli dari saya sendiri. Baik untuk naskah laporan maupun kegiatan yang tercantum bagian dari skripsi ini, jika terdapat karya orang lain, saya akan mencantumkan sumber yang jelas.

Pernyataan ini saya buat dengan sesungguhnya, apabila ditemukan penyimpangan dan ketidakbenaran dalam pernyataan ini, maka saya bersedia menerima sanksi akademik yang telah disesuaikan dengan peraturan yang berlaku di Fakultas Dakwah dan Komunikasi Universitas Islam Negeri Sultan Syarif Kasim serta UUD yang berlaku.

Demikian pernyataan ini saya buat dengan keadaan sadar tanpa paksaan dari pihak manapun.

Pekanbaru, 26 agustus 2021

Yang membuat pernyataan



Susilawati
 NIM. 11740124327

© Hak cipta milik UIN Suska Riau

State Islamic University of Sultan Syarif Kasim Riau

Hak Cipta Diindungi Undang-Undang

1. Dilarang mengutip sebagian atau seluruh karya tulis ini tanpa mencantumkan dan menyebutkan sumber:
 - a. Pengutipan hanya untuk kepentingan pendidikan, penelitian, penulisan karya ilmiah, penyusunan laporan, penulisan kritik atau tinjauan suatu masalah.
 - b. Pengutipan tidak merugikan kepentingan yang wajar UIN Suska Riau.
2. Dilarang mengumumkan dan memperbanyak sebagian atau seluruh karya tulis ini dalam bentuk apapun tanpa izin UIN Suska Riau.



Hak Cipta Dilindungi Undang-Undang

1. Dilarang mengutip sebagian atau seluruh karya tulis ini tanpa mencantumkan dan menyebutkan sumber:

- a. Pengutipan hanya untuk kepentingan pendidikan, penelitian, penulisan karya ilmiah, penyusunan laporan, penulisan kritik atau tinjauan suatu masalah.
- b. Pengutipan tidak merugikan kepentingan yang wajar UIN Suska Riau.

2. Dilarang mengumumkan dan memperbanyak sebagian atau seluruh karya tulis ini dalam bentuk apapun tanpa izin UIN Suska Riau.

ABSTRAK

Nama : Susilawati
 NIM : 11740124327
 Judul : Aktivitas Sosial PT. Andalan Multi Paper Dalam Membantu Ekonomi Masyarakat di Kelurahan Minas Jaya, Kecamatan Minas, Kabupaten Siak

Latar belakang dalam penelitian ini adalah salah satu PT yang bergerak dibidang Industry pengolahan karton kor yang diolah menjadi kemasan papan telur yang berada di Kelurahan Minas Jaya Kecamatan Minas Kabupaten Siak. Para karyawan yang bekerja pada usaha ini merupakan masyarakat umum yang sebelumnya tidak memiliki pekerjaan tetap. PT Andalan Multi Paper selain menerima karyawan sekitar, juga menerima karyawan tidak tamat sekolah, maupun yang tidak sekolah. Selagi masyarakat itu sanggup dan kuat dalam bekerja, PT Andalan Multi Paper mau menerima dan membantu masyarakat dalam melatih kemampuan, kepandaian, dan membuat mereka menjadi mandiri sehingga terbantunya perekonomian mereka. Adapun tujuan dalam penelitian ialah untuk mengetahui Aktivitas Social PT Andalan Multi Paper dalam membantu ekonomi masyarakat di Kelurahan Minas Jaya. Terdapat partisipasi dalam memproduksi kemasan papan telur, terdapat kegiatan yang saling bekerja sama sehingga pembuatan kemasan papan telur bisa mencapai target sesuai dengan yang diinginkan perusahaan. Teori yang digunakan dalam penelitian ini ialah teori bimbingan konseling Islam oleh Samsul Munir Amin. Berdasarkan wawancara ditemukan adanya fenomena aktivis social yang sedang berlangsung dalam pembuatan kemasan papan telur. Penelitian ini merupakan penelitian kualitatif dengan informan berjumlah 4 orang, 2 sebagai informan kunci. Data dikumpulkan dengan observasi, wawancara, dan dokumentasi. Hasil penelitian menunjukkan bahwa PT Andalan Multi Paper telah membantu masyarakat sekitar baik dari segi ekonomi, Sosial maupun budaya. Adanya pelatihan bimbingan, yang diberikan oleh PT Andalan Multi Paper kepada masyarakat yang baru saja bekerja sehingga masyarakat yang baru saja bekerja bisa mendapatkan kepandaian, kemampuan, dan keterampilan membuat mereka mandiri mengenali jati dirinya yang awalnya tidak bisa, menjadi bisa dalam melakukan suatu pekerjaan sehingga mereka menjadi mandiri.

Hak Cipta Diindungi Undang-Undang

1. Dilarang mengutip sebagian atau seluruh karya tulis ini tanpa mencantumkan dan menyebutkan sumber:
 - a. Pengutipan hanya untuk kepentingan pendidikan, penelitian, penulisan karya ilmiah, penyusunan laporan, penulisan kritik atau tinjauan suatu masalah.
 - b. Pengutipan tidak merugikan kepentingan yang wajar UIN Suska Riau.
2. Dilarang mengumumkan dan memperbanyak sebagian atau seluruh karya tulis ini dalam bentuk apapun tanpa izin UIN Suska Riau.

ABSTRACT

Name : Susilawati
 NIM : 11740124327
 Title : Social Activities of PT. Andalan Multi Paper in Helping the Community Economy in Minas Jaya Village, Minas District, Siak Regency

The background in this research is one of the universities engaged in the processing of core cardboard which is processed into egg board packaging in Minas Jaya Village, Minas District, Siak Regency. The employees who work in this business are the general public who previously did not have a permanent job. PT Andalan Multi Paper in addition to accepting local employees also accepts employees who have not graduated from school, or who have not attended school. As long as the community is capable and strong in their work, PT Andalan Multi Paper is willing to accept and assist the community in training their abilities, intelligence, and making them independent so that it will help their economy. The purpose of this research is to find out the social activities of PT Andalan Multi Paper in helping the community's economy in Minas Jaya Village. There is participation in producing egg board packaging, there are activities that work together so that egg board packaging can reach the target according to what the company wants. The theory used in this study is the theory of Islamic counseling guidance by Samsul Munir Amin. Based on the interview, it was found that there was an ongoing social activist phenomenon in the manufacture of egg board packaging. This research is qualitative research with 4 informants, 2 as key informants. Data were collected by observation, interviews, and documentation. The results of the study show that PT Andalan Multi Paper has helped the surrounding community both in terms of economy, society and, culture. There is guidance training, which is provided by PT Andalan Multi Paper to people who have just worked so that people who have just worked can gain intelligence, abilities, and skills to make them independent in recognizing their identity, which at first they could not, become able to do a job so that they search independently.

Keywords : Social Activities, Community, Economy.



Hak Cipta Dilindungi Undang-Undang

1. Dilarang mengutip sebagian atau seluruh karya tulis ini tanpa mencantumkan dan menyebutkan sumber:
 - a. Pengutipan hanya untuk kepentingan pendidikan, penelitian, penulisan karya ilmiah, penyusunan laporan, penulisan kritik atau tinjauan suatu masalah.
 - b. Pengutipan tidak merugikan kepentingan yang wajar UIN Suska Riau.
2. Dilarang mengumumkan dan memperbanyak sebagian atau seluruh karya tulis ini dalam bentuk apapun tanpa izin UIN Suska Riau.

KATA PENGANTAR

Assalamu'alaikum Wr. Wb

Alhamdulillah segala Puji Syukur Penulis Panjatkan Kehadiran Allah SWT yang telah melimpahkan Rahmat dan Karunia-nya sehingga penulis dapat menyelesaikan penyusunan skripsi ini dengan lancar dengan judul skripsi **AKTIVITAS SOSIAL PT ANDALAN MULTI PAPER DALAM MEMBANTU EKONOMI MASYARAKAT DIKELURAHAN MINAS JAYA KECAMATAN MINAS, KABUPATEN SIAK**. Sholawat bersertasalam atas junjungan alam Nabi Muhammad SAW, mudah mudah dengan seringnya bershawat kita termasuk umat yang mendapatkan syafaat beliau diakhir kelak nantik. Amin Allah Humma Amin.

Dengan kerendahan hati dan penuh kesadaran, penulis sampaikan bahwa penyelesaian skripsi ini tidak mungkin selesai tanpa ada dukungan, bimbingan dan bantuan oleh berbagai pihak yang telah memberikan uluran tangan dan kemurahan hati kepada penulis, untuk itu penulis menyampaikan ucapan terima kasih sebanyak banyaknya. Dan yang tulus dari lubuk hati yang paling dalam kepada:

1. Yang terisitimewa kedua orang tuaku Ayahanda tercinta Syafrizal (Alm) dan Ibunda tercinta Asmayeti yang selalu mendoakan di setiap sujud dan tetesan keringat dalam membiayai kuliah penulis yang selalu mendukung anaknya dalam meraih cita cita, serta dorongan dan motivasi baik secara moril maupun materil sehingga penulis dapat menyelesaikan pendidikan ini. Serta tidak lupa teruntuk abang-abang dan kakak tersayang, Desi ariyanti, Naldi, Deri Pratama yang senantiasa mendukung dan mengajari banyak hal kepada saya. Semoga kita selalu senangtiasa dalam lindungan Allah SWT.
2. Bapak Prof. Dr. Khairunnas Rajab, M.Ag Selaku Rektor Universtias Islam Negeri Sultan Syarif Kasim Riau,



© Hak cipta milik UIN Suska Riau

State Islamic University of Sultan Syarif Kasim Riau

Hak Cipta Dilindungi Undang-Undang

1. Dilarang mengutip sebagian atau seluruh karya tulis ini tanpa mencantumkan dan menyebutkan sumber:

- a. Pengutipan hanya untuk kepentingan pendidikan, penelitian, penulisan karya ilmiah, penyusunan laporan, penulisan kritik atau tinjauan suatu masalah.
- b. Pengutipan tidak merugikan kepentingan yang wajar UIN Suska Riau.

2. Dilarang mengemukakan dan memperbanyak sebagian atau seluruh karya tulis ini dalam bentuk apapun tanpa izin UIN Suska Riau.

3. Bapak Imron Rosidi Spd, M.A, Ph.D Selaku Dekan Fakultas Dakwah Dan Komunikasi Universitas Islam Negeri Sultan Syarif Kasim Riau.
4. Bapak Dr. Masduki, M. Ag. Selaku Wakil Dekan I Fakultas Dakwah Dan Komunikasi Universitas Islam Negeri Sultan Syarif Kasim Riau.
5. Bapak Dr. Toni Hartono. M.Si Selaku Wakil Dekan II Fakultas Dakwah Dan Komunikasi Universitas Islam Negeri Sultan Syarif Kasim Riau.
6. Bapak Dr. Arwan, M. Ag Selaku Wakil Dekan III Fakultas Dakwah Dan Komunikasi Universitas Islam Negeri Sultan Syarif Kasim Riau.
7. Ibu Dr.Titi Antin, M.SI Ketua Jurusan Pengembangan Masyarakat Islam Fakultas Dakwah Dan Komunikasi Universitas Islam Negeri Sultan Syarif Km Riau.
8. Ibu Yefni, M.Si, Selaku Sekretaris Prodi Jurusan Pengembangan Masyarakat Islam Fakultas Dakwah Dan Komunikasi Universitas Islam Negeri Sultan Syarif Kasim Riau.
9. Bapak Dr. Kodarni, S.ST, M.Pd Selaku Dosen Pembimbing Sekaligus PA Penulis yang telah meluangkan waktu, tenaga, serta pikiran dalam membimbing penulis dengan berbagai nasehat, masukan dan motivasi sehingga dalam proses penelitian maupun penyusunan skripsi dapat terselesaikan dengan baik.
10. Seluruh Bapak dan ibu dosen yang telah memberikan ilmu pengetahuan kepada penulis dalam menyelesaikan Studi di Fakultas Dakwah dan komunikasi Universitas Islam Negeri Sultan Syarif Kasim Riau.
11. Karyawan/I Fakultas Dakwah Dan Komunikasi Universitas Islam Negeri Sultan Syarif Kasim Riau yang telah memberikan pelayanan yang baik dan kemudahan dalam administrasi
12. Seluruh Karyawan dan Manajer PT Andalan Multi paper yang telah memberikan kemudahan kepada penulis dalam melakukan penelitian dan memberikan informasi mengenai Pt andalan Multi paper.



Hak Cipta Dilindungi Undang-Undang

1. Dilarang mengutip sebagian atau seluruh karya tulis ini tanpa mencantumkan dan menyebutkan sumber:

- a. Pengutipan hanya untuk kepentingan pendidikan, penelitian, penulisan karya ilmiah, penyusunan laporan, penulisan kritik atau tinjauan suatu masalah.
- b. Pengutipan tidak merugikan kepentingan yang wajar UIN Suska Riau.

2. Dilarang mengumumkannya dan memperbanyak sebagian atau seluruh karya tulis ini dalam bentuk apapun tanpa izin UIN Suska Riau.

13. Kepada teman teman seperjuangan jurusan pengembangan masyarakat islam angkatan 2017 terkhususnya Lokal D yang telah mengajarkan banyak hal kepada penulis selama berada dibangku perkuliahan, banyak cerita dan pengamalan yang telah kita lalui bersama.

14. Teruntuk teman teman ku “geng kocak” yang menjadi bagian dalam perjuangan yang begitu panjang, yang selalu menemani penulis dalam penyusunan skripsi, yang selalu memberikan motivasi, bantuan kepada penulis. Fitra hayati era enjela, Ona sartika, Mirda yuliana, Diah maryana semoga kita selalu dalam keadaan sehat walafiat serta diberikan mudahan dalam segala hal. Aamin

15. Teruntuk Sahabat sedari kecil ku yang sudah penulis anggap seperti keluarga sendiri yang selalu bertanya kapan selesainya. Jumita sari, Siti Sarah ramadhani, Shinta sriwahyuni, Iis Dahlia. Terimakasih untuk dukungan, nasehat dan bantuan yang telah diberikan sampai titik ini. Yang selalu setia membantu dalam proses skripsi ini. Terimakasih untuk semuanya, semoga kita semua dalam lindungan Allah SWT .

16. Terima kasih kepada teman teman penulis yang sedari SMA selalu bersama penulis sampai detik ini, nurbaity syah, yashara alda fahira, nadya agustin, Dede irma semoga kita semua selalu bersama meski jarak memisahkan.

17. Terima kasih kepada Semua pihak yang tidak dapat penulis sebutkan satu persatu, Semoga semua bantuan baik secara langsung maupun tidak langsung akan menjadi amal ibadah dan mendapat pahala yang berlipat ganda di sisi Allah SWT. Aamin.

Penulis menyadari bahwa dalam penulisan skripsi ini masih terdapat banyak kekurangan. Oleh karena itu, dengan segala kerendahan hati penulis mengharapkan masukan berupa kritik dan saran. Semua masukan tersebut akan penulis jadikan motivasi untuk berkarya lebih baik lagi di masa yang akan datang. Semoga skripsi ini dapat memberikan manfaat serta berguna bagi penulis pribadi dan juga bagi pembaca sekalian. *Aamin Ya Rabbal' Alamin*

Wassalamu'alaikum Wr.Wb.

Pekanbaru, 4 agustus 2021

Penulis

SUSILAWATI
NIM. 11740124327

UIN SUSKA RIAU

Hak Cipta Dilindungi Undang-Undang

1. Dilarang mengutip sebagian atau seluruh karya tulis ini tanpa mencantumkan dan menyebutkan sumber:
 - a. Pengutipan hanya untuk kepentingan pendidikan, penelitian, penulisan karya ilmiah, penyusunan laporan, penulisan kritik atau tinjauan suatu masalah.
 - b. Pengutipan tidak merugikan kepentingan yang wajar UIN Suska Riau.
2. Dilarang mengumumkan dan memperbanyak sebagian atau seluruh karya tulis ini dalam bentuk apapun tanpa izin UIN Suska Riau.



Hak Cipta Dilindungi Undang-Undang

1. Dilarang mengutip sebagian atau seluruh karya tulis ini tanpa mencantumkan dan menyebutkan sumber:
 - a. Pengutipan hanya untuk kepentingan pendidikan, penelitian, penulisan karya ilmiah, penyusunan laporan, penulisan kritik atau tinjauan suatu masalah.
 - b. Pengutipan tidak merugikan kepentingan yang wajar UIN Suska Riau.
2. Dilarang mengumumkan dan memperbanyak sebagian atau seluruh karya tulis ini dalam bentuk apapun tanpa izin UIN Suska Riau.

DAFTAR ISI

ABSTRAK	i
KATA PENGANTAR	iii
DAFTAR ISI	iv
DAFTAR GAMBAR	vi
BAB 1 PENDAHULUAN	
1.1 Latar Belakang	1
1.2 Penegasan Istilah	3
1.3 Permasalahan	6
1.4 Identifikasi Masalah	6
1.5 Rumusan masalah	7
1.6 Tujuan dan kegunaan	7
1.7 Sistematika Penulis	9
BAB II TINJAUAN PUSTAKA	
2.1 Kajian Terdahulu	10
2.2 Landasan Teori	11
1. Aktivitas	11
2. PT Andalan Multi Paper	17
3. Membantu Ekonomi Masyarakat	19
2.3 Kerangka Fikir	28
BAB III METODOLOGI PENELITIAN	
3.1 Jenis dan Pendekatan Penelitian	29
3.2 Lokasi dan waktu Penelitian	29
3.3 Subjek dan Objek Peneltian	30
3.4 Sumber Penelitian	30
3.5 Informan Penelitian	30



Hak Cipta Dilindungi Undang-Undang

1. Dilarang mengutip sebagian atau seluruh karya tulis ini tanpa mencantumkan dan menyebutkan sumber:
 - a. Pengutipan hanya untuk kepentingan pendidikan, penelitian, penulisan karya ilmiah, penyusunan laporan, penulisan kritik atau tinjauan suatu masalah.
 - b. Pengutipan tidak merugikan kepentingan yang wajar UIN Suska Riau.
2. Dilarang mengumumkan dan memperbanyak sebagian atau seluruh karya tulis ini dalam bentuk apapun tanpa izin UIN Suska Riau.

3.6 Teknik Pengumpulan Data	31
3.7 Validasi Data	32
3.8 Teknik Analisis Data	32
BAB IV GAMBARAN UMUM LOKASI PENELITIAN	
4.1 Sejarah Singkat Kelurahan Minas Jaya, Kecamatan Minas	35
4.2 Visi dan Misi Kelurahan Minas Jaya Kecamatan Minas	36
4.3 Penduduk	36
4.4 Struktur Kelurahan	39
4.5 Struktur Pemerintahan Kelurahan Minas Jay	41
4.6 Tugas Pokok dan fungsi kelurahan	42
4.7 Keadaan Pengawai Kantor Kelurahan Minas Jaya	44
4.8 Sarana dan Prasarana	46
4.9 Sejarah PT Andalan Multi Paper	48
BAB V HASIL PENELITIAN DAN PEMBAHASAN	
5.1 Hasil Penelitian	51
5.2 Pembahasan	57
BAB VI PENUTUP	
6.1 Kesimpulan	66
6.2 Saran	67
DAFTAR PUSTAKA	
LAMPIRAN	

DAFTAR GAMBAR

Gambar 2.3 Kerangka fikir	27
Gambar 4.5 Struktur Pemerintah Kelurahan Minas Jaya	42
Gambar 4.9 Struktur organisasi PT Andalan Multi Paper	49



UIN SUSKA RIAU

Hak Cipta Dilindungi Undang-Undang

1. Dilarang mengutip sebagian atau seluruh karya tulis ini tanpa mencantumkan dan menyebutkan sumber:
 - a. Pengutipan hanya untuk kepentingan pendidikan, penelitian, penulisan karya ilmiah, penyusunan laporan, penulisan kritik atau tinjauan suatu masalah.
 - b. Pengutipan tidak merugikan kepentingan yang wajar UIN Suska Riau.
2. Dilarang mengumumkan dan memperbanyak sebagian atau seluruh karya tulis ini dalam bentuk apapun tanpa izin UIN Suska Riau.



DAFTAR LAMPIRAN

- Lampiran 1 : Kisi Kisi Instrumen Penelitian
- Lampiran 2 : Pedoman Wawancara
- Lampiran 3 : Hasil Wawancara
- Lampiran 4 : Pedoman Observasi
- Lampiran 5 : Hasil Observasi
- Lampiran 6 : Pedoman Dokumentasi
- Lampiran 7 : Reduksi Data
- Lampiran 8 : Surat Penunjukan Pembimbing
- Lampiran 9 : Surat Mengadakan Penelitian Fakultas Dakwah dan Komunikasi
- Lampiran 10 : Surat Rekomendasi Pemerintah Provinsi Riau
- Lampiran 11 : Surat Rekomendasi Kesbangpol kabupaten Siak
- Lampiran 12 : Surat Rekomendasi Kecamatan Minas

Hak Cipta Diindungi Undang-Undang

1. Dilarang mengutip sebagian atau seluruh karya tulis ini tanpa mencantumkan dan menyebutkan sumber:
 - a. Pengutipan hanya untuk kepentingan pendidikan, penelitian, penulisan karya ilmiah, penyusunan laporan, penulisan kritik atau tinjauan suatu masalah.
 - b. Pengutipan tidak merugikan kepentingan yang wajar UIN Suska Riau.
2. Dilarang mengumumkan dan memperbanyak sebagian atau seluruh karya tulis ini dalam bentuk apapun tanpa izin UIN Suska Riau.



Hak Cipta Diindungi Undang-Undang

1. Dilarang mengutip sebagian atau seluruh karya tulis ini tanpa mencantumkan dan menyebutkan sumber:
 - a. Pengutipan hanya untuk kepentingan pendidikan, penelitian, penulisan karya ilmiah, penyusunan laporan, penulisan kritik atau tinjauan suatu masalah.
 - b. Pengutipan tidak merugikan kepentingan yang wajar UIN Suska Riau.
2. Dilarang mengumumkan dan memperbanyak sebagian atau seluruh karya tulis ini dalam bentuk apapun tanpa izin UIN Suska Riau.

BAB I PENDAHULUAN

1.1 Latar Belakang Masalah

Industry merupakan suatu kegiatan ekonomi yang memproduksi barang dan jasa yang mengolah suatu usaha atau kegiatan pengolahan bahan mentah atau barang setengah jadi menjadi barang jadi, barang jadi yang memiliki nilai tambah untuk mendapatkan keuntungan. industri mencakup semua usaha dan kegiatan bidang ekonomi yang bersifat produktif. Menurut Undang Undang Republic Indonesia No 3 tahun 2014 tentang perindustrian pasal 1 menyebutkan bahwa industry adalah seluruh bentuk kegiatan ekonomi yang mengolah bahan mentah, bahan baku, barang setengah jadi menjadi barang dengan nilai yang lebih tinggi penggunaannya serta memanfaatkan sumber daya industry sehingga menghasilkan barang yang mempunyai nilai atau manfaat yang lebih tinggi, tidak termasuk kegiatan rancang bangun dan perekayasaan industry.¹

Perusahaan industry merupakan badan usaha yang melakukan kegiatan di bidang industry di wilayah Indonesia. Suatu perusahaan industry akan menghasilkan produk produk yang memiliki ciri khas tersendiri dari perusahaan tersebut

Kegiatan industry dapat dimanfaatkan oleh setiap daerah sesuai potensi yang dimiliki di wilayah tersebut, baik potensi fisik maupun potensi non fisik sehingga berkembangnya suatu industry tergantung kepada sumber daya alam dan sumber daya manusia yang terdapat di wilayah tersebut. Pembangunan industry di setiap daerah atau wilayah memiliki perbedaan. Hal ini didasarkan kepada perbedaan karakteristik setiap tempat atau wilayah yang dapat menunjang berdirinya suatu industry.

PT Andalan Multi Paper adalah sebuah perusahaan yang bergerak pada bidang industry pengolahan karton kor yang diolah menjadi kemasan papan telor. Jenis usaha ini merupakan usaha pembuatan papan telor, yang membutuhkan bahan bahan seperti: karton kor, kertas tulis bekas dan menggunakan mesin mixer dan

¹ Undang Undang Republik Indonesia UU No.3 Tahun 2014 Tentang Perindustrian



terdapat keterampilan dalam proses pembuatnya. PT Andalan Multi Paper telah berdiri sejak tahun 2012 sudah berkembang selama \pm 8 tahun². Dengan adanya usaha pembuatan papan telur terbukalah kesempatan kerja bagi masyarakat disekitar, karena terbukanya lapangan pekerjaan bagi masyarakat yang membutuhkannya.

Dikelurahan Minas Jaya mata pencarian masyarakat minas jaya mayoritas perkebunan kelapa sawit selain berprofesi sebagai petani sawit masyarakat Minas jaya juga berprofesi sebagai guru, buruh, serta karyawan peron sawit dengan penghasilan yang cukup. disamping itu masih ada masyarakat minas jaya yang belum memiliki pekerjaan / pengangguran dikarenakan kurangnya lapangan pekerjaan yang tersedia sehingga membuat mereka kesulitan dalam mendapatkan pekerjaan.

Dengan adanya PT Andalan Multi paper yang mengolah usaha papan telur ini memberikan dampak positif bagi masyarakat sekitar yakni terbukannya lapangan pekerjaan memberikan kesempatan kerja kepada masyarakat sehingga membantu meningkatnya pendapatan perkapita masyarakat dimana gaji para karyawan yang bekerja di PT tersebut tidak menentu di karenakan gaji karyawan ditentukan seberapa banyak kemasan papan telur yang telah jadi.

PT Andalan Multi Paper bukan hanya sekedar perusahaan pembuatan papan telur. Dimana PT Andalan Multi Paper ikut berpartisipasi dalam kegiatan kegiatan social yang ada di kalangan masyarakat sekitar, dengan ikut berpartisipasi akan menumbuhkan rasa solidaritas yang tinggi antara perusahaan dengan masyarakat sehingga masyarakat menerima dengan adanya PT Andalan Multi Paper.

Masyarakat yang bekerja di PT Andalan Multi Paper sebanyak 32 karyawan, karyawan yang bekerja di PT Andalan Multi Paper rata rata dengan tamatan Sekolah Menengah Atas (SMA) bahkan ada yang tidak tamat sekolah dengan demikian keberadaan PT Andalan Multi Paper ini sangat membantu mengurangi tingkat

² Wawancara bersama Kak Rewin selaku karyawan di PT Andalan Multi Paper bagian Administrasi, Kamis 13 Februari 2020. Jam 13.45

Hak Cipta Dilindungi Undang-Undang

1. Dilarang mengutip sebagian atau seluruh karya tulis ini tanpa mencantumkan dan menyebutkan sumber:

- a. Pengutipan hanya untuk kepentingan pendidikan, penelitian, penulisan karya ilmiah, penyusunan laporan, penulisan kritik atau tinjauan suatu masalah.
- b. Pengutipan tidak merugikan kepentingan yang wajar UIN Suska Riau.

2. Dilarang mengemukakan dan memperbanyak sebagian atau seluruh karya tulis ini dalam bentuk apapun tanpa izin UIN Suska Riau.

pengangguran dan meningkatkan pendapatan perekonomian masyarakat. Perubahan tersebut secara tidak langsung memberi dampak positif bagi masyarakat yaitu mengurangi kemiskinan di kelurahan Minas Jaya, dan menambah peningkatan masyarakat.

Kegiatan social yang dilakukan PT Andalan Multi Paper berupa kegiatan yang dilakukan didalam mengerjakan suatu produk kemasan papan telur, terdapat kerjasama didalam memproduksi kemasan papan telur, selain itu kegiatan yang dilakukan PT Andalan Multi Paper yaitu berupa bantuan social yang diberikan kepada masyarakat umum ,seperti kerja bakti, gotong royong, pembagian sembako,serta membantu semampunya biaya pendidikan bagi karyawan yang memiliki anak berprestasi.

Kehadiran PT Andalan Multi Paper diharapkan membawa perubahan baik social maupun ekonomi dengan meningkatkannya kesejahteraan masyarakat di sekitar kelurahan minas jaya. Keberadaan PT Andalan Multi Paper sudah dimanfaatkan atau belum itu kembali kepada masyarakatnya dimana mrereka merasa sudah terbantu atau tidak dengan adanya PT Andalan Multi Paper ini.

Berdasarkan latar belakang penulis tertarik untuk meneliti dengan judul **AKTIVITAS SOSIAL PT ANDALAN MULTI PAPER DALAM MEMBANTU EKONOMI MASYARAKAT DI KELURAHAN MINAS JAYA, KECAMATAN MINAS, KABUPATEN SIAK.**

1.2 Penegasan Istilah

Untuk memudahkan pemahaman dalam penelitian ini, maka peneliti memberikan batasan batasan pada masing masing istilah yang berkaitan dengan judul proposal ini. Adapun penegasan istilah antara lain sebagai berikut.

Hak Cipta Diindungi Undang-Undang

1. Dilarang mengutip sebagian atau seluruh karya tulis ini tanpa mencantumkan dan menyebutkan sumber:

- a. Pengutipan hanya untuk kepentingan pendidikan, penelitian, penulisan karya ilmiah, penyusunan laporan, penulisan kritik atau tinjauan suatu masalah.
- b. Pengutipan tidak merugikan kepentingan yang wajar UIN Suska Riau.

2. Dilarang mengumumkan dan memperbanyak sebagian atau seluruh karya tulis ini dalam bentuk apapun tanpa izin UIN Suska Riau.



Hak Cipta Dilindungi Undang-Undang

1. Dilarang mengutip sebagian atau seluruh karya tulis ini tanpa mencantumkan dan menyebutkan sumber:
 - a. Pengutipan hanya untuk kepentingan pendidikan, penelitian, penulisan karya ilmiah, penyusunan laporan, penulisan kritik atau tinjauan suatu masalah.
 - b. Pengutipan tidak merugikan kepentingan yang wajar UIN Suska Riau.
2. Dilarang mengumumkan dan memperbanyak sebagian atau seluruh karya tulis ini dalam bentuk apapun tanpa izin UIN Suska Riau.

1. Aktivitas Sosial

Menurut kamus besar bahasa Indonesia (KKBI) aktivitas adalah acara,aksi, keaktifan, kegiatan, kehidupan,atau kesibukan³. Menurut Ramlan S kegiatan adalah bagian dari program yang dilaksanakan oleh satu atau beberapa satuan kerja sebagai bagian dari pencapaian sasaran terukur pada suatu program.

Menurut Anton M. mulyono bahwa aktivitas merupakan kegiatan atau aktivitas. Jadi segala sesuatu yang dilakukan atau kegiatan kegiatan yang terjadi baik fisik ataupun non fisik⁴.

Tjokroamudjojo mengemukakan bahwa aktivitas adalah usaha usaha yang dikemukakan untuk melaksanakan semua rencana dan kebijaksanaan yang telah dirumuskan dan ditetapkan untuk melengkapi segala kebutuhan alat alat yang diperlukan, siapa yang akan melaksanakan,ditempat mana pelaksanaannya, kapan waktu dimulai dan berakhir dan bagaimana cara yang harus dilaksanakan.

Aktivitas social juga diartikan sebagai kegiatan social yang berarti bahwa Dalam kegiatan sehari hari banyak sekali aktivitas, kegiatan, atau kesibukan yang dilakukan manusia, namun berarti atau tidaknya kegiatan bergantung pada individu tersebut karena menurut Samuel soeitoe sebenarnya aktivitas bukan hanya sekedar kegiatan, beliau mengatakan bahwa aktivitas dipandang sebagai usaha mencapai atau memenuhi kebutuhan⁵.

Kegiatan social merupakan salah satu kegiatan untuk membantu sesama serta meningkatkan interaksi social antar masyarakat. Pada dasarnya kegiatan social mengacu pada kata social dimana berkaitan dengan kebutuhan manusia antara satu dengan yang lain.

³ *Kamus Besar Bahasa Indonesia*,(Jakarta:Gramedia Pustaka Umum, 2008).

⁴ Anton M. Mulyono, *Aktivitas Belajar* (Bandung: Yrama, 2001).

⁵ Samuel soeitoe, *psikologi pendidikanII*,(Jakarta: FEUI, 1882),h. 52

Kegiatan social adalah kegiatan untuk memberdayakan masyarakat terutama kelompok miskin melalui penguatan modal social dan pelaksanaan tindakan bersama seluruh masyarakat. Sehingga Kegiatan social dapat menyokong kehidupan masyarakat menjadi lebih baik serta menciptakan kesetaraan social melalui kegiatan social kita diajak untuk lebih peka dan peduli terhadap keadaan sekitar.

Berdasarkan penjelasan diatas, maka dapat disimpulkan bahwa aktivitas merupakan segala bentuk kegiatan yang dilakukan oleh individu atau kelompok dalam kehidupannya sehari hari. Dimana dalam kehidupan sehari hari banyak sekali aktifitas, kegiatan bahkan kesibukan yang dilakukan oleh individu dan kelompok

2. PT. Andalan Multi Paper

PT. Andalan Multi Paper adalah salah satu perusahaan yang bergerak dibidang industri pabrik karton kor yang diolah menjadi papan telor. Oleh perusahaan Andalan Multi Paper yang berada dikelurahan Minas Jaya, Kecamatan Minas, Kabupaten Siak

3. Ekonomi Masyarakat

Ekonomi berasal dari kata *oikos* dan *nomos*. *Oikos* adalah rumah tangga dan *nomos* berarti mengatur⁶. Ekonomi adalah kegiatan yang bertujuan untuk memenuhi kebutuhan dan keinginan untuk peningkatan kehidupan manusia melalui proses produksi, distribusi, dan konsumsi.

Dalam Kamus Besar Bahasa Indonesia, pengertian ekonomi menurut KBBI yaitu ilmu yang mempelajari asas-asas produksi, distribusi dan juga konsumsi serta kekayaan yang meliputi industri, keuangan dan juga perdagangan dengan cara memanfaatkan uang, tenaga kerja, waktu, serta yang berharga.

⁶ Gunawan Sumodiningrat, *Membangun Perekonomian Rakyat*, (Yogyakarta: Pustaka Belajar, 1988) hlm, 24

Hak Cipta Dilindungi Undang-Undang

1. Dilarang mengutip sebagian atau seluruh karya tulis ini tanpa mencantumkan dan menyebutkan sumber:
 - a. Pengutipan hanya untuk kepentingan pendidikan, penelitian, penulisan karya ilmiah, penyusunan laporan, penulisan kritik atau tinjauan suatu masalah.
 - b. Pengutipan tidak merugikan kepentingan yang wajar UIN Suska Riau.
2. Dilarang mengumumkan dan memperbanyak sebagian atau seluruh karya tulis ini dalam bentuk apapun tanpa izin UIN Suska Riau.

Hak Cipta Dilindungi Undang-Undang

1. Dilarang mengutip sebagian atau seluruh karya tulis ini tanpa mencantumkan dan menyebutkan sumber:

- a. Pengutipan hanya untuk kepentingan pendidikan, penelitian, penulisan karya ilmiah, penyusunan laporan, penulisan kritik atau tinjauan suatu masalah.
- b. Pengutipan tidak merugikan kepentingan yang wajar UIN Suska Riau.

2. Dilarang mengumumkan dan memperbanyak sebagian atau seluruh karya tulis ini dalam bentuk apapun tanpa izin UIN Suska Riau.

© Hak cipta milik UIN Suska Riau

State Islamic University of Sultan Sa'arif Kasim Riau

Ekonomi adalah aktivitas manusia yang berhubungan dengan produksi, distribusi, pertukaran, dan konsumsi barang dan jasa ekonomi juga dikatakan sebagai ilmu yang menerangkan cara-cara menghasilkan, mengedarkan, membagi serta memakai barang dan jasa dalam masyarakat sehingga kebutuhan materi masyarakat dapat terpenuhi sebaik baiknya. Kegiatan ekonomi dalam masyarakat adalah mengatur urusan harta kekayaan baik yang menyangkut kepemilikan, pengembangan maupun distribusi.

Masyarakat dapat diartikan dalam dua konsep⁷. Pertama, masyarakat sebagai sebuah tempat bersama, yakni sebuah wilayah geografi yang sama. Sebagai contoh, sebuah rukun tetangga atau rukun warga, perumahan di daerah perkotaan atau sebuah kampung di wilayah perdesaan. Kedua, masyarakat sebagai kepentingan bersama, yakni kesamaan kepentingan berdasarkan kebudayaan dan identitas. Masyarakat juga dapat diartikan sebagai manusia yang hidup bersama Di dalam ilmu sosial tidak ada ukuran mutlak ataupun angka pasti untuk menentukan berapa jumlah manusia yang harus ada. Akan tetapi, secara teoritis angka minimnya adalah dua orang yang hidup bersama.

Dapat disimpulkan bahwa ekonomi masyarakat yaitu sistem ekonomi yang berbasis pada kekuatan ekonomi masyarakat, dimana ekonomi masyarakat sendiri adalah sebagian kegiatan ekonomi atau usaha yang dilakukan masyarakat kebanyakan yang dengan cara swadaya mengolah sumber daya ekonomi apa saja yang dapat diusahakan

10 Permasalahan

Berdasarkan permasalahan yang telah diungkapkan dilatar belakang diatas maka permasalahan dalam penelitian ini adalah bagaimana Aktivitas Sosial PT Andalan Multi Paper dalam membantu Ekonomi Masyarakat Kelurahan Minas Jaya Kecamatan Minas Kabupaten Siak.

⁷ Lulu Nafisah, *Pengembangan Masyarakat (Community Development)*, (Jakarta: Rineka Grafindo Persada, 2014), hlm. 5



Hak Cipta Dilindungi Undang-Undang

1. Dilarang mengutip sebagian atau seluruh karya tulis ini tanpa mencantumkan dan menyebutkan sumber:
 - a. Pengutipan hanya untuk kepentingan pendidikan, penelitian, penulisan karya ilmiah, penyusunan laporan, penulisan kritik atau tinjauan suatu masalah.
 - b. Pengutipan tidak merugikan kepentingan yang wajar UIN Suska Riau.
2. Dilarang mengumumkan dan memperbanyak sebagian atau seluruh karya tulis ini dalam bentuk apapun tanpa izin UIN Suska Riau.

1. Rumusan Masalah

Berdasarkan pembahasan masalah diatas maka peneliti merumuskan masalah, yaitu Bagaimana Aktivitas Sosial PT Andalan Mutli Paper Dalam Membantu Ekonomi Masyarakat Di Kelurahan Minas Jaya, Kecamatan Minas Kabupaten Siak.

1. Tujuan Penelitian dan Kegunaan

1. Tujuan Penelitian

Mengetahui Aktivitas Sosial PT Andalan Multi Paper dalam membantu ekonomi masyarakat di Kelurahan Minas jaya, Kecamatan Minas, Kabupaten Siak.

2. Kegunaan Penelitian

Adapun kegunaan penelitan ini tentang Aktivitas Sosial PT Andalan Mutli Paper Dalam Membantu Ekonomi Masyarakat Di Keluhan Minas Jaya Kecamatan Minas, Kabupaten Siak.

a. Kegunaan Akademis

1. Hasil Penelitian ini diharapkan dapat menjadi bahan tambahan dan bahan rujukan untuk penelitian selanjutnya.
2. Hasil dari penelitian diharapkan untuk dapat memperkaya khasanah keilmuan khususnya Keilmuan Pemberdayaan Masyarakat.
3. Hasil penelitian ini dapat menjadi kajian tersendiri bagi penulis dalam mengembangkan ilmu metedologi yang dimiliki.

b. Kegunaan Praktis

1. Penelitian ini bertujuan sebagai tambahan referensi terkait dengan Aktivitas Sosial PT Andalan Mutli Paper Dalam Membantu Ekonomi Masyarakat Di Kelurahan Minas Jaya Kecamatan Minas Kabupaten Siak.
2. Penelitian ini berguna sebagai referensi bagi para pegelola aktivitas social PT Andalan Mutlipaper Dalam Membantu Ekonomi



Masyarakat Di Kelurahan Minas Jaya Kecamatan Minas Kabupaten Siak.

3. Sebagai syarat untuk memperoleh gelar Sarjana Sosial (S.Sos) di Fakultas Dakwah dan Komunikasi Universitas Islam Negeri Sultan Syarif Kasim Riau.
4. Sebagai informasi untuk Memberdayakan Ekonomi Masyarakat Di Kelurahan Minas Jaya Kecamatan Minas Kabupaten Siak.

1.5 Sistematika Penulisan

Penelitian ini terdiri dari BAB yang saling berhubungan, untuk lebih jelas lagi serta mempermudah pembaca dalam memahami penelitian ini, maka penulis menyusun laporan penulisan ini dalam 6 (enam) bab:

BAB I : PENDAHULUAN

Bab ini menguraikan tentang Latar Belakang Masalah, Penegasan Istilah, Batasan Istilah, Rumusan Masalah, Tujuan dan Kegunaan Penelitian dan Sistematika Penulisan.

BAB II : TINJAUAN PUSTAKA

Bab ini berisikan tentang Kajian Terdahulu, Landasan Teori, Kerangka Pemikiran

BAB III : METODOLOGI PENELITIAN

Berisikan tentang Jenis dan Pendekatan Penelitian, Lokasi dan Waktu, Sumber Data, Informan Penelitian, Teknik Pengumpulan Data, Validitas Data dan Teknik Analisis Data.

BAB IV : GAMBARAN UMUM LOKASI PENELITIAN

Bab ini berisikan tentang gambaran umum daerah dan kemudian menjelaskan tentang pendapatan masyarakat Kelurahan Minas Jaya, Kecamatan Minas Kabupaten Siak.

BAB V : HASIL TENTANG DAN PEMBAHASAN

Bab ini menguraikan tentang hasil penelitian dan pembahasan

BAB IV : PENUTUP

Bab ini terdiri dari kesimpulan dan juga saran

DAFTAR PUSTAKA

LAMPIRAN

Hak Cipta Dilindungi Undang-Undang

1. Dilarang mengutip sebagian atau seluruh karya tulis ini tanpa mencantumkan dan menyebutkan sumber:
 - a. Pengutipan hanya untuk kepentingan pendidikan, penelitian, penulisan karya ilmiah, penyusunan laporan, penulisan kritik atau tinjauan suatu masalah.
 - b. Pengutipan tidak merugikan kepentingan yang wajar UIN Suska Riau.
2. Dilarang mengumumkan dan memperbanyak sebagian atau seluruh karya tulis ini dalam bentuk apapun tanpa izin UIN Suska Riau.

Hak Cipta Dilindungi Undang-Undang

1. Dilarang mengutip sebagian atau seluruh karya tulis ini tanpa mencantumkan dan menyebutkan sumber:
 - a. Pengutipan hanya untuk kepentingan pendidikan, penelitian, penulisan karya ilmiah, penyusunan laporan, penulisan kritik atau tinjauan suatu masalah.
 - b. Pengutipan tidak merugikan kepentingan yang wajar UIN Suska Riau.
2. Dilarang mengumumkan dan memperbanyak sebagian atau seluruh karya tulis ini dalam bentuk apapun tanpa izin UIN Suska Riau.

BAB II TINJAUAN PUSTAKA

2.1 Kajian Terdahulu

Dalam penelitian ini, penulis akan mendeskripsikan pada penelitian penelitian lain yang berbentuk skripsi dan relevansinya dengan judul diatas. Adapun penelitian yang hampir mirip atau sama dengan penelitian ini yaitu penelitian yang berjudul:

Pertama Penelitian yang dilakukan oleh Sri Utami mahasiswi Universitas Negeri Semarang pada tahun 2015 yang berjudul *Aktivitas social ekonomo masyarakat di sekitar pelabuhan perikanan bulu kabupaten tuban provinsi jawa timur*. Dalam penelitian Utami memfokuskan pada bagaimana aktivitas social dipelabuhan perikanan bulu dalam rangka meningkatkan kesejahteraan hidup masyarakat. Dengan metode Kualitatif dengan pendekatan deskriptif analitis. Sedangkan penelitian ini penulis meneliti tentang Aktivitas Sosial dari PT ANDALAN MULTI PAPER dalam membantu ekonomi masyarakat di Kelurahan minas jaya, kecamatan Minas, Kabupaten Siak. Dengan metode Kualitatif.

Kedua penelitian yang dilakukan Samad dkk.2013 dengan judul *coastal people activity on mangrove forest rehabilitation in Mahakam estuary*. Metode yang digunakan dalam penelitian menggunakan studi desriptif dengan analisis SWOT. Dalam penelitian ini Samad memfokuskan bagaimana pengetahuan masyarakat tentang tempat penangkaran hutan bakau dan keterlibatan masyarakat dalam penangkaran hutan bakau. Sedangkan penelitian ini penulis meneliti tentang Aktivitas Sosial dari PT ANDALAN MULTI PAPER dalam membantu ekonomi masyarakat di Kelurahan minas jaya, kecamatan Minas, Kabupaten Siak. Dengan metode Kualitatif.

Ketiga penelitian ayuningtias tahun 2012 dalam penelitian yang mengkaji tentang *peranan waduk cacaban dalam pengembangan mata pencaharian masyarakat sekitar*. penelitian dilakukan dengan metode kualitatif dalam penelitian ini ayu memfokuskan bagaimana Waduk cacaban dapat meningkatkan pendapatan dengan



anya mata pencaharian baru seperti pedagang, peternakikan, tukang perahu dan sebagainya. . Sedangkan penelitian ini penulis meneliti tentang Aktivitas Sosial dari PT ANDALAN MULTI PAPER dalam membantu ekonomi masyarakat di Kelurahan Minas Jaya, kecamatan Minas, Kabupaten Siak. Dengan metode Kualitatif.

Dari penelitian penelitian diatas dapat dipahami bahwa penulis lakukan ini memiliki sudut pandang yang berbeda. Peneliti yang melakukan penelitian sebelum penelitian sekarang, terdapat beberapa perbedaan dan persamaan yang mana persamaannya sama sama membahas aktivitas social di daerah tersebut demi meningkatkan ekonomi masyarakat serta kesejahteraan kehidupan masyarakat dengan melibatkan masyarakat itu sendiri. sedangkan perbedaannya terdapat pada bagaimana proses dalam mencapai suatu tujuan yang di ingin.

2.2 Landasan Teori

Teori merupakan serangkaian konsep, pengertian yang saling berkaitan dan bertujuan untuk memberikan gambaran yang sistematis tentang suatu fenomena, gambaran sistematis ini dijabarkan dan menghubungkan antara variabel yang satu dengan variabel yang lain dengan tujuan untuk menjelaskan fenomena tersebut.⁸

Untuk mengetahui Aktivitas Sosial PT Andalan Multi Paper dalam membantu ekonomi masyarakat Kelurahan Minas Jaya, Kecamatan Minas, Kabupaten Siak. Maka terlebih dahulu diuraikan teori-teori yang berkaitan dengan tema penelitian, yaitu

1. Aktivitas

a. Defensi Aktivitas

Dalam kamus besar bahasa Indonesia, Aktivitas diartikan sebagai segala bentuk keaktifan dan kegiatan⁹. Aktivitas Adalah keaktifan, kegiatan-kegiatan,kesibukan atau bisa juga kerja atau salah satu kegiatan kerja yang

⁸Masri Dkk. *Metode Penelitian Serve*. (Jakarta: Lp3es, 1995).Hal: 48.

⁹ Departemen Pendidikan Dan Kebudayaan, *Kamus Besar Bahasa Indonesia*, (Jakarta: Balai Pustaka, 1997)Cet Ke 9, H.20

Hak Cipta Diindungi Undang-Undang

1. Dilarang mengutip sebagian atau seluruh karya tulis ini tanpa mencantumkan dan menyebutkan sumber:

a. Pengutipan hanya untuk kepentingan pendidikan, penelitian, penulisan karya ilmiah, penyusunan laporan, penulisan kritik atau tinjauan suatu masalah.

b. Pengutipan tidak merugikan kepentingan yang wajar UIN Suska Riau.

2. Dilarang mengemukakan dan memperbanyak sebagian atau seluruh karya tulis ini dalam bentuk apapun tanpa izin UIN Suska Riau.



dilaksanakan tiap bagian dalam tiap organisasi atau lembaga.¹⁰ Menurut Poerwadarminta menyatakan bahwa aktivitas adalah kegiatan. Menurut Anton M. Mulyono menyatakan bahwa aktivitas merupakan segala sesuatu yang dilakukan atau kegiatan kegiatan yang terjadi baik fisik maupun non fisik¹¹.

Menurut ilmu sosiologi aktivitas diartikan sebagai segala bentuk kegiatan yang ada dimasyarakat sepertingotong royong dan kerjasama disebut sebagai aktivitas social, baik yang berdasarkan hubungan tetangga atau kekerabatan¹².

Sedangkan Soeganda Poewatja dalam buku Enklopedi pendidikan masyarakat bahwa aktivitas merupakan keaktifan, kata dasar aktif yang berarti giat bekerja atau berusaha.¹³ dalam kehidupan sehari hari banyak sekali aktivitas, kegiatan, atau kesibukan yang dilakukan manusia, berarti atau tidaknya kegiatan tersebut tergantung pada individu tersebut

Berdasarkan penjelasan diatas, maka dapat disimpulkan bahwa aktivitas merupakan segala bentuk kegiatan yang dilakukan oleh individu atau kelompok dalam kehidupannya sehari hari. Dimana dalam kehidupan sehari hari banyak sekali aktifitas, kegiatan bahkan kesibukan yang dilakukan oleh individu dan kelompok

b. Sosial

Social adalah hal hal yang berkenaan dengan masyarakat ataupun sifat sifat kemasyarakatan yang memperhatikan kepentingan umum. Menurut KBBI Sosial adalah yang berkenaan dengan masyarakat perlu adanya komunikasi antara 1 individu dengan individu lain bahkan social dapat dilihat dari perhatian yang diberikan secara sukarela demi kepentingan umum

¹⁰ Departemen Pendidikan Dan Kebudayaan, *Kamus Besar Bahasa Indonesia*, (Jakarta: Balai Pustaka, 1990).Cet ke 3,h,1.

¹¹ Anton M. Mulyono, *Aktivitas Belajar* (Bandung: Yrama, 2001).

¹² Sojogyo Dan Pujiwatisoyogyo, *Sosiologi Pedesaan Kumpulan Bacaan*, (Yogyakarta: Gajah Mada University Press, 1999), Cet Ke 12 Jilid I. H.28

¹³ Soeganda Poewakartja. *Ensklopedia Pendidikan*.(Jakarta. Gunung Agung). Hlm: 59



Menurut Lewis social adalah sesuatu yang dicapai, dihasilkan dan di tetapkan dalam interaksi sehari hari antara warga Negara dan pemerintahannya.

sedangkan menurut Paul Ernest mendefenisikan social adalah sejumlah manusia secara individu yang terlibat dalam berbagai kegiatan bersama.

Menurut Keith Jacobs Sosial ialah sesuatu yang dibangun dan terjadi dalam sebuah komunitas.

Aktivitas Sosial

Kegiatan social adalah kegiatan untuk memberdayakan masyarakat terutama kelompok miskin melalui penguatan modal social dan pelaksanaan tindakan bersama seluruh masyarakat¹⁴. Sehingga Kegiatan social dapat menyokong kehidupan masyarakat menjadi lebih baik serta menciptakan kesetaraan social melalui kegiatan social kita diajak untuk lebih peka dan peduli terhadap keadaan sekitar.

Aktivitas social juga diartikan sebagai kegiatan social yang berarti bahwa Dalam kegiatan sehari hari banyak sekali aktivitas, kegiatan, atau kesibukan yang dilakukan manusia, namun berarti atau tidaknya kegiatan bergantung pada individu tersebut karena menurut Samuel soeioe sebenarnya aktivitas bukan hanya sekedar kegiatan, beliau mengatakan bahwa aktivitas dipandang sebagai usaha mencapai atau memenuhi kebutuhan¹⁵. Aktivitas social dilakukan seperti bimbingan, pembinaan, pemberian bantuan¹⁶ serta rehabilitasi social kepada penyandang masalah social. Menurut Djumhur dan Surya, bimbingan social merupakan bimbingan yang bertujuan untuk membantu individu dalam memecahkan dan mengatasi kesulitan kesulitan

¹⁴ <http://kotaku.pu.go.id>

¹⁵ Samuel soeioe, *psikologi pendidikanII*,(Jakarta: FEUI, 1982),h. 52

¹⁶ Samsul Munir Amin, *Bimbingan Konseling Islam*(Jakarta :Amzah,2010),h.3

Hak Cipta Dilindungi Undang-Undang

1. Dilarang mengutip sebagian atau seluruh karya tulis ini tanpa mencantumkan dan menyebutkan sumber:
 - a. Pengutipan hanya untuk kepentingan pendidikan, penelitian, penulisan karya ilmiah, penyusunan laporan, penulisan kritik atau tinjauan suatu masalah.
 - b. Pengutipan tidak merugikan kepentingan yang wajar UIN Suska Riau.
2. Dilarang mengumumkan dan memperbanyak sebagian atau seluruh karya tulis ini dalam bentuk apapun tanpa izin UIN Suska Riau.



dalam masalah social, sehingga individu mampu menyelesaikan diri secara baik dan wajar dalam lingkungan social.¹⁷

Kegiatan social merupakan salah satu kegiatan untuk membantu sesama serta meningkatkan interaksi social antar masyarakat. Pada dasarnya kegiatan social mengacu pada kata social dimana berkaitan dengan kebutuhan manusia antara satu dengan yang lain.

Khirsna mengungkapkan bahwa aktivitas social adalah perilaku, aksi atau perbuatan yang dilakukan seseorang atau kelompok untuk mencapai tujuan social tertentu.

Dari pengertian diatas dapat disimpulkan bahwa aktivitas social ialah segala kegiatan yang dilakukan oleh 1 individu maupun kelompok dalam kehidupan sehari-hari yang melakukan berbagai kegiatan, kesibukan di dalam suatu kegiatan demi mencapai suatu tujuan.

d. Ciri ciri kegiatan social

- 1) kegiatan melibatkan masyarakat

Masyarakat merupakan komponen utama dalam pelaksanaan kegiatan. Kegiatan ini manfaatnya dapat dirasakan secara langsung oleh pihak-pihak yang menjadi sasaran atas segala tindakan yang dilakukan.

- 2) bersifat kepentingan umum

Kepentingan ini atas dasar rasa kemanusiaan bukan untuk kepentingan satu pihak. Kegiatan ini juga dapat digunakan untuk sarana sosialisasi

- 3) dilakukan bersama-sama

Masyarakat biasanya berasal dari ruang lingkup tertentu, misalnya dari lingkup RT atau Rw atau Desa.

- 4) Terdapat pihak yang bertanggung jawab

Pelaksanaan kegiatan social membutuhkan seseorang yang menjalankan sikap bertanggung jawab atas pelaksanaan kegiatan agar tidak terjadi

¹⁷ Tohirin, *Bimbingan Dan Konseling Disekolah Dan Madrasah*, (Berbasis Integrasi) (Jakarta: Raja Grafindo Persada, 2013)

Hak Cipta Dilindungi Undang-Undang

1. Dilarang mengutip sebagian atau seluruh karya tulis ini tanpa mencantumkan dan menyebutkan sumber:

- a. Pengutipan hanya untuk kepentingan pendidikan, penelitian, penulisan karya ilmiah, penyusunan laporan, penulisan kritik atau tinjauan suatu masalah.
- b. Pengutipan tidak merugikan kepentingan yang wajar UIN Suska Riau.

2. Dilarang mengumumkannya dan memperbanyak sebagian atau seluruh karya tulis ini dalam bentuk apapun tanpa izin UIN Suska Riau.



kesalah pahaman dan diharapkan dapat berjalan dengan lancar.

5) Sasaran kegiatan jelas

Orang yang menjadi sasaran kegiatan benar benar ada ketika sasaran jelas maka segala hal yang telah dikumpulkan dapat tersampaikan dengan baik.

6) Memiliki niat untuk saling membantu

Kegiatan social tidak boleh ditunggangin dengan berbagai kegiatan yang merugikan orang lain, kerugian yang dimaksud bukan hanya material tetapi juga artimoral dalam lingkungan masyarakat.

7) dilakukan dilingkungan masyarakat

Kegiatan yang dilakukan dilingkungan ini akan lebih mengenal disbanding melaksanakan kegiatan yang bersifat kompleks maka dari itu perlu sifat saling tolong menolong.

e. **Manfaat aktivitas social**

1. menciptakan komunitas yang sehat ketika satu orang melakukan perbuatan baik, maka tindakan tersebut akan berdampak baik juga untuk orang lain bahkan hal itu bisa menjadi contoh dan tiruan oleh yang lain.
2. Meningkatkan rasa kepercayaan diri.
3. Menambah relasi
4. Menambah pengalaman
5. Menumbuhkan jiwa social
6. Membuka pintu rejeki
7. Menumbuhkan kreativitas

f. **Langkah Langkah Sukses nya Suatu Kegiatan Sosial:**

1) Niat yang lurus

niat yang lurus akan mendatangkan aksi social yang dilakukan harus tumbuh dari kemauan diri sendiri tanpa ada unsur paksaan. Bukan karena mau pencitraan.

Hak Cipta Dilindungi Undang-Undang

1. Dilarang mengutip sebagian atau seluruh karya tulis ini tanpa mencantumkan dan menyebutkan sumber:

- a. Pengutipan hanya untuk kepentingan pendidikan, penelitian, penulisan karya ilmiah, penyusunan laporan, penulisan kritik atau tinjauan suatu masalah.
- b. Pengutipan tidak merugikan kepentingan yang wajar UIN Suska Riau.

2. Dilarang mengemukakan dan memperbanyak sebagian atau seluruh karya tulis ini dalam bentuk apapun tanpa izin UIN Suska Riau.

Hak Cipta Dilindungi Undang-Undang

1. Dilarang mengutip sebagian atau seluruh karya tulis ini tanpa mencantumkan dan menyebutkan sumber:
 - a. Pengutipan hanya untuk kepentingan pendidikan, penelitian, penulisan karya ilmiah, penyusunan laporan, penulisan kritik atau tinjauan suatu masalah.
 - b. Pengutipan tidak merugikan kepentingan yang wajar UIN Suska Riau.
2. Dilarang mengumumkan dan memperbanyak sebagian atau seluruh karya tulis ini dalam bentuk apapun tanpa izin UIN Suska Riau.

2) Observasi tempat

Sebelum turun kelapangan untuk melangsungkan aksi social, wajib terlebih dahulu mengetahui daerah mana dan siapa yang berhak menerima bantuan.

3) Semangat berbagi

Aksi social akan berjalan dengan lancar dibarengi semangat berbagi atas sadar kepedulian terhadap sesama

4) Ikhlas tanpa politik

Pastikan aksi social berjalan murni karena ingin berbagi, bukan karena alasan politik. Maksudnya tidak ada maksud apapun dari yang dilakukan dan diberikan kecuali ikhlas membantu.

5) Terbuka

Didalam melakukan kegiatan social atau aksi social perlu adanya keterbukaan antara satu sama lain agar suatu aksi social dapat dipercaya dan berjalan dengan lancar¹⁸

Dari kesimpulan diatas dapat di jelaskan bahwa terdapat beberapa indicator didalam suatu aktivitas social dimana indicatornya seperti bimbingan, pembinaan, rehabilitasi.

1. Bimbingan merupakan suatu proses pemberian bantuan yang ditujukan kepada individu atau karyawan agar yang bersangkutan dapat mengenali dirinya sendiri, baik kemampuan kemampuan yang ia miliki serta kelemahan kelemahannya agar dapat menyesuaikan diri dengan lingkungannya ketika sedang beraktivitas.¹⁹
2. Pembinaan merupakan salah satu program pemerintah dalam meningkatkan serta mengelola lembaga atau sumber daya manusia agar lebih baik dan bekerja sesuai dengan harapan pembinaan masyarakat

¹⁸ Gensindo.Sindonews.com

¹⁹ Tohirin. 2013. Bimbingan Dan Konseling Di Sekolah Dan Madrasah. Jakarta . Rajagrafindo Persada. H. 16-17

dapat dilakukan dengan berbagai cara baik melalui pelatihan, rapat, dan dll. Pembinaan merupakan proses, cara, perbuatan membina, pembaharuan penyempurnaan, usaha, tindakan dan kegiatan yang dilakukan secara efisien dan efektif untuk memperoleh hasil yang lebih baik.²⁰

3. Rehabilitasi social merupakan proses refungsionalisasi dan pengembangan untuk memungkinkan seseorang mampu melaksanakan fungsi socialnya secara wajar dalam kehidupan masyarakat.

PT Andalan Multi Paper (Pabrik Pembuatan Papan Telor)

a. Defenisi PT Andalan Multi Paper

PT Andalan Multi Paper merupakan perusahaan yang bergerak dalam bidang pembuatan papan telor. Dalam pembuatan papan telor tersebut, PT Andalan Multi Paper sangat memperhatikan kualitas produknya. Dengan keahlian yang semakin modern mengenai standar kualitas yang harus dicapai dalam pembuatan papan telor, PT Andalan Multi Paper selalu menjaga dan meningkatkan kualitas produknya agar selalu dapat memenuhi keinginan konsumen.

Salah satu jenis produk yang dihasilkan dari pengolahan kertas limbah adalah kemasan telor. Papan telor saat ini telah menjadi peluang bisnis yang prospektif karena bahan baku yang digunakan mudah diperoleh dan tersedianya pasar. Papan telor merupakan kemasan untuk produk industri biologi. Salah satunya yaitu PT Andalan Multi Paper yang telah berhasil mendaur ulang kertas bekas seperti karton bekas, koran, kertas HVS hingga buku tulis bekas. Jenis kertas tersebut dapat digunakan sebagai bahan baku utama pembuatan kerajinan tangan, seperti undangan pernikahan, pigura, stopmap, kotak tissue yang memiliki nilai jual dipasar.

²⁰ Departemen Pendidikan Nasional, *Op. Cit*, h. 152

Hak Cipta Dilindungi Undang-Undang

1. Dilarang mengutip sebagian atau seluruh karya tulis ini tanpa mencantumkan dan menyebutkan sumber:

- a. Pengutipan hanya untuk kepentingan pendidikan, penelitian, penulisan karya ilmiah, penyusunan laporan, penulisan kritik atau tinjauan suatu masalah.
- b. Pengutipan tidak merugikan kepentingan yang wajar UIN Suska Riau.

2. Dilarang mengumumkan dan memperbanyak sebagian atau seluruh karya tulis ini dalam bentuk apapun tanpa izin UIN Suska Riau.



Dengan adanya kertas atau karton menjadi bagian terpenting yang tidak terpisahkan dari kehidupan manusia yang semakin maju dan berkembang seperti saat sekarang ini. Sehingga industri kertas mengalami pertumbuhan yang pesat di Indonesia dan dunia. Kebutuhan akan kertas di dunia semakin lama semakin meningkat setiap tahunnya.

Kertas merupakan bahan yang tipis dan rata yang dihasilkan dengan cara kompresi serat yang berasal dari pulp yang telah mengalami pengerjaan penggilingan, ditambah beberapa bahan tambahan yang saling menempel dan jalin menjalin. Serat yang biasa digunakan biasanya adalah alami dan mengandung selulosa dan hemiselulosa²¹.

Secara umum kertas dibedakan menjadi dua golongan, yaitu kertas budaya dan kertas industri. Kertas budaya adalah kertas cetak dan kertas tulis, diantaranya seperti, kertas kitab, buku, Bristol (kertas kartu), cover, koran, kertas amplop. Sedangkan yang termasuk kertas industri adalah kertas kantong kertas minyak, pembungkus buah-buahan, tissue, kertas bangunan, karton dan banyak lainnya.²²

b. Proses Produksi PT Andalan Multi Paper

1) Proses Pembuatan Bubur Atau Pulp

Diawali dengan penghancuran kertas dan karton bekas yang di tambah air dengan menggunakan mixer penghancur. Dalam proses tersebut bubur kertas bisa diberi zat tambahan guna mendapatkan hasil yang berkualitas bagus dengan tanpa memakai zat tambahan yang hasilnya cenderung kurang bagus.

2) Tahap Pembersihan Bubur Kertas Atau Pulp

Tahap ini dilakukan dengan memisahkan bubur dari kotoran dengan menggunakan mesin penyaring atau dengan cara manual. Pada produsen

²¹ Faransiska Br Tarigan, Dewi &Dkk. “pembuatan dan karakterisasi kertas dengan bahan baku tandan kosong kelapa sawit”, Jurnal Fisika Fipa Universitas Sumatra Utara

²² Ibid 18

skala kecil dan menengah biasanya mereka menggunakan tongkat kayu yang dimasukkan kedalam hydropulper untuk mengangkat kotoran-kotoran yang tidak hancur, sedangkan pada skala besar biasanya menggunakan mesin penyaring.

3) Proses Pencetakan

Biasanya menggunakan khusus pencetak papan telur/molding. Banyak sedikitnya produktivitas suatu unit usaha dipengaruhi oleh jumlah cetakan pada mesin biasanya bervariasi mulai dari 4 sampai 24 cetakan. Biasanya produsen skala kecil menggunakan jumlah cetakan 4 buah, skala menengah 8 buah, sedangkan skala besar minimal menggunakan 32 cetakan.

4) Proses pengeringan

Biasanya menggunakan beberapa cara alternative seperti bantuan tenaga matahari, menggunakan oven listrik / oven tungku yang berbahan bakar arang (tempurung kelapa, cangkang sawit, batu bara, kayu serta dengan menggunakan oven yang dipasang ban berjalan.

5) Proses Pengemasan

Selanjutnya kemasan telur yang sudah kering dikemas menjadi beberapa ball, biasanya satu ball berisikan 100 lembar papan telur. Berdasarkan hasil observasi dilapangan produsen skala kecil masih melakukan pengemasan secara manual yaitu dengan cara diduduki untuk memadatkan kemasan, sedangkan produsen skala menengah dan besar menggunakan mesin pengepres untuk mengemas.

6) Proses Pemasaran

Pada proses ini biasanya perusahaan telah bekerja sama dengan beberapa konsumen atau pihak-pihak yang sudah terikat kontrak sehingga kemasan telur yang telah jadi siap untuk dipasarkan.²³

²³ Kurniasih Febrianty, *Kelayakan Usaha Pembuatan Produk Kemasan Telur Dari Kertas*

Hak Cipta Dilindungi Undang-Undang

1. Dilarang mengutip sebagian atau seluruh karya tulis ini tanpa mencantumkan dan menyebutkan sumber:

- a. Pengutipan hanya untuk kepentingan pendidikan, penelitian, penulisan karya ilmiah, penyusunan laporan, penulisan kritik atau tinjauan suatu masalah.
- b. Pengutipan tidak merugikan kepentingan yang wajar UIN Suska Riau.

2. Dilarang mengumumkan dan memperbanyak sebagian atau seluruh karya tulis ini dalam bentuk apapun tanpa izin UIN Suska Riau.



Membantu Ekonomi Masyarakat

a. pembedayaan Ekonomi Masyarakat

secara konseptual, pemberdayaan atau pemberkuasaan (*empowerment*) berasal dari kata *power* (kekuasaan atau keberdayaan). Ide utama pemberdayaan bersentuhan dengan konsep mengenai kekuasaan. Dengan kata lain, kemungkinan terjadinya proses pemberdayaan sangat tergantung pada dua hal²⁴:

1. bahwa kekuasaan dapat berubah, jika kekuasaan tidak dapat berubah, pemberdayaan tidak mungkin terjadi dengan cara apapun .
2. bahwa kekuasaan dapat diperluas.

Menurut Sumarydi yang di kutip oleh zaili rusli, dkk²⁵ menyatakan bahwa pemberdayaan adalah mendapatkan kekuasaan untuk membuat suara mereka di dengar untuk memberikan kontribusi kepada perencanaan dan keputusan yang dapat mempengaruhi seseorang untuk menggunakan keahlian di tempat kerja untuk meningkatkan kinerja orang tersebut dan kinerja seluruh organisasi.

Selain itu ada yang berpendapat bahwa pengembangan dan pemberdayaan masyarakat merupakan upaya untuk mengubah suatu keadaan atau kondisi masyarakat yang standar hidupnya sangat rendah ke kondisi yang lebih baik dalam artian ekonomi , sosial- budaya dan politik²⁶. Pemberdayaan ekonomi dapat menghasilkan suatu kesejahteraan, dimana kesejahteraan merupakan idaman setiap orang dan setiap negara. Kondisi

Limbah Disumatera Barat. Jurnal Penelitian Social Dan Ekonomi Kehutanan. Vol.10 No 3 September 2013, Hlm 157-172

²⁴ Edi Suharto, *Membangun Masyarakat Memberdayakan Rakyat: Kajian Strategis Pembangunan Kesejahteraan Social Dan Pekerjaan Social*, (Bandung: Refika Aditama, 2014). Hlm 58

²⁵ Zaili Rusli, Dkk, *Pemberdayaan Masyarakat Miskin Melalui Program Usaha Ekonomi Desa Simpan Pinjam (UED-SP)*, Jurnal Kebijakan Public, Vol. 3 No 2, (Pekanbaru: Universitas Riau, 2012). Hlm 69

²⁶ Moh. Ali Aziz. Rs Suhartini . A. Halim, *Dakwah Pemberdayaan Masyarakat : Paradigma Aksi Metodologi*, (Yogyakarta : Pt Lkis Pelangi Aksara, 2009). Hlm 72

Hak Cipta Dilindungi Undang-Undang

1. Dilarang mengutip sebagian atau seluruh karya tulis ini tanpa mencantumkan dan menyebutkan sumber:
 - a. Pengutipan hanya untuk kepentingan pendidikan, penelitian, penulisan karya ilmiah, penyusunan laporan, penulisan kritik atau tinjauan suatu masalah.
 - b. Pengutipan tidak merugikan kepentingan yang wajar UIN Suska Riau.
2. Dilarang mengemukakan dan memperbanyak sebagian atau seluruh karya tulis ini dalam bentuk apapun tanpa izin UIN Suska Riau.

kehidupan bermasyarakat dan bernegara yang sejahtera menjadi sesuatu yang diideakan.²⁷

Menurut sumodiningrat pemberdayaan masyarakat merupakan upaya untuk mendirikan masyarakat lewat perwujudan potensi kemampuan yang mereka miliki, hal ini berarti bahwa masyarakat diperdayakan untuk melihat dan memilih sesuatu yang bermanfaat bagi dirinya. Dengan memakai logika ini dapat memilih dan mempunyai kesempatan untuk mengadakan pilihan-pilihan.²⁸

Menurut samuel paul pemberdayaan ekonomi masyarakat membutuhkan partisipasi aktif dan kreatif. Menurutnya partisipasi aktif dan kreatif dinyatakan sebagai partisipasi yang mengacu pada sebuah proses aktif yang kelompok sasaran bisa mempengaruhi arah dan pelaksanaan proyek pembangunan ketimbang hanya semata-mata menerima pembagian proyek keuntungan.²⁹

Konsep pemberdayaan ekonomi telah dicoba diterapkan melalui pelaksanaan program nasional penanggulangan kemiskinan berdasarkan impress no 5 tahun 1993 yang kemudian dikenal sebagai program IDT. Semua usaha diarahkan pada kemakmuran. Makmur dalam arti materi yaitu dapat tercukupi segala kebutuhan banyaknya penyebab perbedaan tingkat kemakmuran suatu negara atau masyarakat.

Ada 3 tujuan utama dalam pemberdayaan masyarakat yaitu mengembangkan kemampuan masyarakat, mengubah perilaku masyarakat, dan perlindungan terhadap masyarakat.³⁰

²⁷ Soetomo, *Kesejahteraan Dan Upaya Mewujudkan Dalam Perspektif Masyarakat Lokal*, (Yogyakarta: Pustaka Belajar, 2014) Hlm 1

²⁸ Zubaedi, *Wacana Pengembangan Alternatif*, (Yogyakarta: Ar-Ruzz Media, 2007). Hlm 41-

²⁹ Abdul Bashith, *Ekonomi Masyarakat : Visi & Strategi Pemberdayaan Sektor Ekonomi Lemah*, (Malang: UIN Maliki Press, 2012., Hlm 29

³⁰ Gunawan Sumodiningrat, *Strategi Pemberdayaan Masyarakat Dalam Pelaksanaan Otonomi Daerah*.

Hak Cipta Dilindungi Undang-Undang

1. Dilarang mengutip sebagian atau seluruh karya tulis ini tanpa mencantumkan dan menyebutkan sumber:

- a. Pengutipan hanya untuk kepentingan pendidikan, penelitian, penulisan karya ilmiah, penyusunan laporan, penulisan kritik atau tinjauan suatu masalah.
- b. Pengutipan tidak merugikan kepentingan yang wajar UIN Suska Riau.

2. Dilarang mengumumkan dan memperbanyak sebagian atau seluruh karya tulis ini dalam bentuk apapun tanpa izin UIN Suska Riau.

- a. mengembangkan kemampuan masyarakat
menciptakan suasana yang memungkinkan potensi masyarakat berkembang. Di sini titik tolaknya adalah pengenalan bahwa setiap manusia, setiap masyarakat, memiliki potensi yang dapat dikembangkan. Artinya tidak ada masyarakat yang sama sekali tanpa daya. Pemberdayaan adalah upaya untuk membangun daya itu, dengan mendorong, memotivasi, dan membangkitkan kesadaran akan potensi yang dimilikinya serta berupaya untuk mengembangkannya.
- b. Mengubah perilaku masyarakat.³¹
Memperkuat potensi atau daya yang dimiliki masyarakat. Dalam rangka ini diperlukan langkah langkah lebih positif, selain dari hanya menciptakan iklim dan suasana. Perkuatan ini meliputi langkah nyata dan menyangkut penyediaan berbagai masukan serta pembukaan akses kedalam berbagai peluang yang akan membuat masyarakat jadi berdaya.
- c. Perlindungan terhadap masyarakat
Memberdayakan mengandung pula arti melindungi. Dalam proses pemberdayaan, harus dicegah yang lemah oleh karena kurang pemberdayaan dalam menghadapi yang kuat. Oleh karena itu perlindungan dan pemihakkan kepada yang lemah amat mendasar sifatnya dan konsep pemberdayaan masyarakat.

Pemberdayaan masyarakat juga bertujuan untuk memotivasi dan memfasilitasi masyarakat memperbaiki diri, komunitas dan lingkungannya dalam mencapai tujuannya.³²

³¹ Gunawan Sumodiningrat, *Strategi Pemberdayaan Masyarakat Dalam Pelaksanaan Otonomi Daerah*

³² Edi Suharto, *CSR dan COMSEV Investasi Kreatif Perusahaan*, (Bandung: Alfabeta, 2010),. Hlm 67



Startegi pemberdayaan ekonomi masyarakat

Ada beberapa startegi pemberdayaan masyarakat yang dapat dilakukan dalam melakukan pemberdayaan masyarakat, khususnya melalui pelatihan dan advokasi terhadap masyarakat miskin. Yaitu: ³³

- a. Motivasi
kebersamaan, interaksi social dan kekuasaan melalui pemahaman akan haknya sebagai warga negaran dan anggota masyarakat.
- b. Peningkatan kesadaran dan pelatihan kemampuan³⁴ .peningkatan kesadaran masyarakat dapat dicapai melalui pendidikan dasar, perbaikan kesehatan imunisasi dan sanitasi. Sedangkan keterampilan keterampilan vokasional bisa dikembangkan melalui pengalaman dapat dikombinasikan dengan pengetahuan dari luar
- c. Manajemen diri
Setiap kelompok masyarakat harus mampu memilih pemimpin mereka sendiri dan mengatur kegiatan mereka sendiri, seperti melaksanakan pertemuan pertemuan, melakukan pencatatan dan pelaporan. Mengoperasikan tabungan dan kredit, resolusi konflik dan manajemen kepemilikan kemasyarakat.
- d. Mobilisasi sumberdaya
Untuk memobilisasi sumberdaya masyarakat , diperlukan pengembangan metode untuk menghimpun sumber sumber individual melalui tabungan regular dan sumbangan sukarela dengan tujuan menciptakan modal social.
- e. Pembangunan dan pengembangan jejaring³⁵
Pengorganisasian kelompok kelompok swadaya masyarakat perlu disertai dengan peningkatan kemampuan para anggotanya membangun

³³ Totok Mardikanto, Poerwoko Soebiato, *Pemberdayaan Masyarakat*,(Bandung: Alfabeta. 2012),.Hlm 170

³⁴ Totok Mardikato, Poerwoko Soebiato, *Pemberdayaan Masyarakat*,. Hlm. 170

³⁵ Ibid, hlm 170

Hak Cipta Diindungi Undang-Undang

1. Dilarang mengutip sebagian atau seluruh karya tulis ini tanpa mencantumkan dan menyebutkan sumber:
 - a. Pengutipan hanya untuk kepentingan pendidikan, penelitian, penulisan karya ilmiah, penyusunan laporan, penulisan kritik atau tinjauan suatu masalah.
 - b. Pengutipan tidak merugikan kepentingan yang wajar UIN Suska Riau.
2. Dilarang mengumumkan dan memperbanyak sebagian atau seluruh karya tulis ini dalam bentuk apapun tanpa izin UIN Suska Riau.



dan mempertahankan jaringan dengan berbagai sistem social disekitarnya.

Masyarakat

1. Pengertian Masyarakat

Masyarakat dapat diartikan dalam dua konsep³⁶. Pertama, masyarakat sebagai sebuah “tempat bersama”, yakni sebuah wilayah geografi yang sama. Sebagai contoh, sebuah rukun tetangga atau rukun warga, perumahan di daerah perkotaan atau sebuah kampung di wilayah perdesaan. Kedua, masyarakat sebagai “kepentingan bersama”, yakni kesamaan kepentingan berdasarkan kebudayaan dan identitas. Masyarakat juga dapat diartikan sebagai manusia yang hidup bersama. Di dalam ilmu sosial tidak ada ukuran mutlak ataupun angka pasti untuk menentukan berapa jumlah manusia yang harus ada. Akan tetapi, secara teoritis angka minimnya adalah dua orang yang hidup bersama.

Masyarakat adalah sekelompok orang/ manusia yang hidup bersama yang mempunyai tempat atau daerah tertentu untuk jangka waktu yang lama dimana masing masing anggotanya saling berinteraksi. Interaksi yang dimaksud ialah berkaitan dengan sikap, tingkah lakudan perbuatan. Segala tingkah laku dan perbuatan tersebut diatur dalam suatu tata tertib atau undang undang/ peraturan tertentu yang disebut hukum adat.

2. Ciri ciri masyarakat

Masyarakat menjadi bentuk kehidupan bersama manusia saling bersosialisasi dengan baik.

- a. Hidup secara berkelompok
- b. Melahirkan kebudayaan
- c. Terdapat interaksi antaranggota
- d. Mengalami perubahan

³⁶ Ibid 35

Hak Cipta Diindungi Undang-Undang

1. Dilarang mengutip sebagian atau seluruh karya tulis ini tanpa mencantumkan dan menyebutkan sumber:
 - a. Pengutipan hanya untuk kepentingan pendidikan, penelitian, penulisan karya ilmiah, penyusunan laporan, penulisan kritik atau tinjauan suatu masalah.
 - b. Pengutipan tidak merugikan kepentingan yang wajar UIN Suska Riau.
2. Dilarang mengumumkan dan memperbanyak sebagian atau seluruh karya tulis ini dalam bentuk apapun tanpa izin UIN Suska Riau.



- e. Adanya pemimpin
- f. Memiliki stratifikasi social

3. Fungsi masyarakat

Berdasarkan buku teori sosiologi tentang perubahan social, fungsi masyarakat terbagi menjadi :

a. Fungsi adaptasi

Fungsi adaptasi menyangkut hubungan antara masyarakat sebagai sistem social dengan sub- sistem organisme perilaku dan dengan dunia fisik organik, semua menyangkut penyesuaian masyarakat terhadap kondisi lingkungan.

b. Fungsi integrasi

Fungsi integrasi mencakup jaminan terhadap koordinasi yang diperlukan antara sistem social, khususnya yang berkaitan dengan kontribusi pada organisasi dan berperannya keseluruhan.

b. Fungsi mempertahankan

Fungsi mempertahankan pola hal ini berkaitan dengan hubungan antara masyarakat sebagai sistem social dengan sub-sistem kebudayaannya.³⁷

Ekonomi masyarakat

1. Pengertian Ekonomi Masyarakat

Sistem ekonomi yang berbasis pada kekuatan ekonomi masyarakat. Dimana ekonomi masyarakat sendiri adalah sebagian kegiatan ekonomi atau usaha yang dilakukan masyarakat kebanyakan yang dengan cara swadaya mengelolah sumber daya ekonomi apa saja yang dapat diusahakan yang selanjutnya disebut sebagai usaha kecil dan menengah terutama meliputi sector pertanian, perkebunan, peternakan, kerajinan makanan dan dll.

³⁷ Soerjono Soekarto, Teori Teori Social, 1983. *Perubahan Social*

Ekonomi masyarakat adalah segala kegiatan ekonomi dan upaya masyarakat untuk memenuhi kebutuhan hidupnya (*basic need*) yaitu sandang, pangan, papan, kesehatan dan pendidikan. Dengan demikian dapat dipahami bahwa pemberdayaan ekonomi masyarakat merupakan satu upaya untuk meningkatkan kemampuan atau potensi masyarakat dalam kegiatan ekonomi guna memenuhi kebutuhan hidup serta meningkatkan kesejahteraan mereka dan dapat berpotensi dalam proses pembangunan nasional.³⁸

Kegiatan ekonomi masyarakat merupakan kegiatan yang dilakukan masyarakat. Di mana untuk memperoleh barang dan jasa. Dengan kegiatan ekonomi tersebut untuk memenuhi kebutuhan sehari-hari. Dalam kegiatan ekonomi terdiri dari kegiatan produksi dan konsumsi.

Menurut Kamus Besar Bahasa Indonesia (KBBI), produksi adalah proses mengeluarkan hasil atau penghasilan. Sementara konsumsi adalah pemakaian barang hasil produksi (bahan pakaian, makanan, dan sebagainya). Menurut business dictionary, kegiatan ekonomi adalah tindakan yang melibatkan produksi, distribusi dan konsumsi barang dan jasa di semua tingkatan dalam masyarakat. Jenis kegiatan ekonomi masyarakat Di Indonesia kegiatan ekonomi masyarakat beragam. Ada yang bersifat agraris dan non agraris.

Berikut jenis- jenis kegiatan ekonomi masyarakat:

a) Pertanian

Pertanian merupakan kegiatan produksi yang menggunakan tanah sebagai faktor utama. Hasilnya tersebut adalah bahan makanan. Hasil yang diperoleh itu seperti padi, jagung, kacang, kedelai, sagu, atau umbi-umbian. Pertanian banyak menjadi mata pencaharian bagi masyarakat di Indonesia.

b) perkebunan

perkebunan adalah segala kegiatan yang mengusahakan tanaman tertentu pada tanah atau media tumbuh lainnya dalam ekosistem yang

³⁸ Daniel Sukalele,” Pemberdayaan Masyarakat Miskin Di Era Otonomi Daerah “ Dalam WordPress.Com/About/Pemberdayaan-Masyarakat-Miskin-Di-Era-Otonomi-Daerah Tgl. 25 Juni 2014

Hak Cipta Dilindungi Undang-Undang

1. Dilarang mengutip sebagian atau seluruh karya tulis ini tanpa mencantumkan dan menyebutkan sumber:

a. Pengutipan hanya untuk kepentingan pendidikan, penelitian, penulisan karya ilmiah, penyusunan laporan, penulisan kritik atau tinjauan suatu masalah.

b. Pengutipan tidak merugikan kepentingan yang wajar UIN Suska Riau.

2. Dilarang mengumumkan dan memperbanyak sebagian atau seluruh karya tulis ini dalam bentuk apapun tanpa izin UIN Suska Riau.

sesuai. Kemudian mengolah dan memasarkan barang dan jasa hasil tanaman tersebut. Lahan perkebunan adalah lahan usaha pertanian yang luas. Biasanya terletak di daerah tropis atau subtropis. Di mana digunakan untuk menghasilkan komoditas perdagangan (pertanian) dalam skala besar dan dipasarkan ke tempat yang jauh, bukan untuk konsumsi lokal.

c) Peternakan

Peternakan merupakan kegiatan usaha dengan cara memelihara hewan, kemudian mengambil hasilnya dan dijual. Hasil peternakan itu seperti telur ayam, daging ayam, daging kambing, tau susu susu sapi.

d) Perikanan

Perikanan merupakan kegiatan yang berhubungan dengan pengelolaan dan pemanfaatan ikan. Perikanan dapat dikelompokan seperti penangkapan ikan, pembudidayaan ikan, dan pertambakan.

e). Perdagangan

Perdagangan merupakan kegiatan usaha yang menyalurkan barang produksi dari produsen ke konsumen. Barang yang dijual berbeda-beda, bisa hasil dari pertanian, perikanan, atau perkebunan.

f). Perindustrian

Menurut KBBI, Perindustrian adalah urusan atau segala sesuatu yang bertalian dengan industri. Industri adalah kegiatan usaha yang mengolah barang-barang mentah menjadi barang setengah jadi maupun barang jadi yang mempunyai nilai tinggi.³⁹

g) Pertambangan

pertambangan adalah suatu kegiatan pengambilan endapan bahan galian berharga dan bernilai ekonomis dari dalam kulit bumi. Baik secara mekanis maupun manual pada permukaan bumi, di bawah

Hak Cipta Dilindungi Undang-Undang

1. Dilarang mengutip sebagian atau seluruh karya tulis ini tanpa mencantumkan dan menyebutkan sumber:

- a. Pengutipan hanya untuk kepentingan pendidikan, penelitian, penulisan karya ilmiah, penyusunan laporan, penulisan kritik atau tinjauan suatu masalah.
- b. Pengutipan tidak merugikan kepentingan yang wajar UIN Suska Riau.

2. Dilarang mengumumkan dan memperbanyak sebagian atau seluruh karya tulis ini dalam bentuk apapun tanpa izin UIN Suska Riau.

³⁹ Undang Undang Republik Indonesia UU No.3 Tahun 2014 Tentang Perindustrian

permukaan bumi, dan di bawah permukaan air. Hasil kegiatan pertambangan itu seperti, minyak, gas bumi, batubara, pasir besi, biji timah, maupun biji emas

h) Jasa

Jasa merupakan kegiatan yang memberikan layanan atau jasa. Contohnya seperti transportasi atau pariwisata. Di mana dipromosikan ke daerah luar.

© Hak cipta milik UIN Suska Riau

3 Kerangka Berfikir

Kerangka pikir adalah konsep yang digunakan untuk menjelaskan konseptoris agar mudah dipahami. Kerangka pikir merupakan landasan berpikir bagi penulis, yang digunakan sebagai pemandu dan petunjuk arah yang hendak dituju dalam bentuk bagan maka akan tampak seperti dibawah ini.

Gambar 1

Skema kerangka pemikiran penelitian



Hak Cipta Dilindungi Undang-Undang

1. Dilarang mengutip sebagian atau seluruh karya tulis ini tanpa mencantumkan dan menyebutkan sumber:
 - a. Pengutipan hanya untuk kepentingan pendidikan, penelitian, penulisan karya ilmiah, penyusunan laporan, penulisan kritik atau tinjauan suatu masalah.
 - b. Pengutipan tidak merugikan kepentingan yang wajar UIN Suska Riau.
2. Dilarang mengumumkan dan memperbanyak sebagian atau seluruh karya tulis ini dalam bentuk apapun tanpa izin UIN Suska Riau.



Hak Cipta Diindungi Undang-Undang

1. Dilarang mengutip sebagian atau seluruh karya tulis ini tanpa mencantumkan dan menyebutkan sumber:
 - a. Pengutipan hanya untuk kepentingan pendidikan, penelitian, penulisan karya ilmiah, penyusunan laporan, penulisan kritik atau tinjauan suatu masalah.
 - b. Pengutipan tidak merugikan kepentingan yang wajar UIN Suska Riau.
2. Dilarang mengumumkan dan memperbanyak sebagian atau seluruh karya tulis ini dalam bentuk apapun tanpa izin UIN Suska Riau.

BAB III METEDELLOGI PENELITIAN

3. Jenis dan Pendekatan Penelitian

Penelitian metodologi menurut istilah metode ialah cara atau jalan yang harus ditempuh untuk mencapai sebuah tujuan. Metodologi secara bahasa Yunani yaitu "metodos" dan logos, fakta logos berarti ilmu atau yang bersifat ilmiah. Penelitian ini berjenis deskriptif, sedangkan pendekatan yang digunakan dalam penelitian ini adalah pendekatan kualitatif. Yaitu penelitian yang bertujuan untuk menggambarkan, meringkas berbagai kondisi, berbagai situasi atau berbagai fenomena realitas yang ada di masyarakat yang menjadi penelitian dan berupaya menarik realitas itu ke permukaan sebagai suatu ciri, karakter, sifat, model, tanda, atau gambaran tentang kondisi, situasi ataupun fenomena tertentu.

Jenis penelitian yang digunakan dalam penelitian ini adalah penelitian deskriptif yang mengumpulkan informasi dan membuat deskriptif tentang suatu fenomena menurut apa adanya pada saat penelitian dilakukan. Sedangkan pendekatan yang digunakan dalam penelitian ini adalah pendekatan kualitatif. Dengan menggunakan pendekatan penelitian deskriptif. Yang mana penulis akan menggambarkan fenomena fenomena serta hal hal yang terjadi dilapangan. Selain itu penelitian kualitatif adalah suatu jenis penelitian yang menghasilkan temuan temuan yang tidak ditemukan oleh alat kuantitatif lainnya.⁴⁰

3. Lokasi dan Waktu Penelitian

Penelitian Ini Dilakukan Di Kelurahan Minas Jaya Kecamatan Minas Kabupaten Siak, Sedangkan Waktu Mengadakan Penelitian Ini Di Mulai Setelah Melakukan Seminar Proposal Sebagai Salah Satu Syarat Untuk Melakukan Penelitian.

⁴⁰ Rulan Ahmad, *Metodelogi Penelitian Kualitatif*, (Jakarta: Ar –Ruzz Media, 2016)



Hak Cipta Dilindungi Undang-Undang

1. Dilarang mengutip sebagian atau seluruh karya tulis ini tanpa mencantumkan dan menyebutkan sumber:
 - a. Pengutipan hanya untuk kepentingan pendidikan, penelitian, penulisan karya ilmiah, penyusunan laporan, penulisan kritik atau tinjauan suatu masalah.
 - b. Pengutipan tidak merugikan kepentingan yang wajar UIN Suska Riau.
2. Dilarang mengumumkan dan memperbanyak sebagian atau seluruh karya tulis ini dalam bentuk apapun tanpa izin UIN Suska Riau.

3.2 Subjek Dan Objek Penelitian

Adapun subjek dan objek yang digunakan dalam penelitian ini yaitu:

1. Subjek penelitian
Subjek dari penelitian ini adalah karyawan
2. Objek penelitian
Objek penelitian ini adalah Aktivitas Sosial

3.3 Sumber Penelitian

Adapun sumber data yang digunakan pada penelitian ini adalah :

1. Data primer
Data primer adalah data yang didapat dari sumber pertama baik individu atau perseorangan melalui penelitian lapangan.⁴¹
2. Data sekunder
Data sekunder yaitu sumber data yang diperoleh peneliti secara tidak langsung melalui media perantara yang diperoleh dan dicatat pihak lain. Data sekunder adalah data yang tidak langsung memberikan data kepada pengumpul data, misalnya lewat orang lain atau lewat dokumen, berupa buku buku, laporan laporan, foto dan lain lain yang terkait dengan permasalahan penelitian.

3.4 Informan Penelitian

Teknik informan penelitian dilakukan dengan menggunakan purposive yang mana teknik ini ialah teknik yang digunakan oleh peneliti jika memiliki pertimbangan pertimbangan tertentu dalam pengambilan sampel⁴². Informan dalam penelitian terdiri dari dua kategori yakni informan kunci dan informan pendukung. Informan kunci yaitu manajer dan sekretaris dan informan pendukung pengawas dan anggota.

⁴¹ Sumadi Surybrata, *Metodologi Penelitian*, (Jakarta : Raja Grafindo Persada, 1995), 84-85.

⁴² Sugiyono, *Metode Penelitian Kuantitatif Kualitatif Dan R&D*, (Bandung: Alfabeta, 2012). 80



Teknik Pengumpulan Data

Dalam pengumpulan data, penulis menggunakan teknik teknik sebagai berikut:

1. Observasi

Observasi adalah metode pengumpulan data melalui pengamatan secara sengaja, sistematis mengenai fenomena social dengan gejala gejala psikis untuk kemudian dilakukan pencatatan.⁴³ Observasi juga berupa kemampuan seseorang untuk menggunakan pengamatanya melalui hasil kerja pancaindra mata serta dibantu dengan pancaindra lainnya. Adapun observasi yang dilakukan dalam penelitian ini adalah Mengamati secara langsung proses kegiatan Pt Andalan Multi Paper di Kelurahan Minas Jaya dan Mengamati secara langsung keadaan yang ada di Kelurahan Minas Jaya, Kecamatan Minas, Kabupaten Siak

2. Wawancara

Model wawancara yang digunakan pada penelitian ini ialah wawancara struktur, wawancara ini dilakukan oleh peneliti dengan cara terlebih dahulu mempersiapkan bahan pertanyaan yang akan di ajukan dalam wawancara. Adapun teknik wawancara dengan menggunakan pertanyaan 5W + 1 H antara lain: apa, siapa, kapan, dimana, mengapa dan bagaimana. Serta focus wawancara ialah mengenai kontribusi yang diberikan PT Andalan Multi Paper kepada masyarakat dalam memberdayakan masyarakat itu sendiri.

3. Dokumentasi

Dokumentasi adalah sumber data yang digunakan untuk melengkapi penelitian, baik berupa sumber tertulis, gambar/ foto dan karya karya monumental, yang semuanya itu memberikan informasi bagi proses penelitian.⁴⁴

Dokumentasi adalah mencari data mengenai hal hal atau variable

⁴³ P. Joko Subagyo, *Metode Penelitian Dalam Teori Dan Praktik*, (Jakarta : Rineka Cipta, 2011).63.

⁴⁴ Imam Gunawan, *Metode Penelitian Kualitatif Teori Dan Praktik*, (Jakarta : Bumi Aksara, 2014), 178.



yang berupa catatan, transkrip, buku, surat kabar, majalah, prasasti, notulen rapat, agenda dan sebagainya.⁴⁵

Teknik penulis lakukan dengan cara mengumpulkan data atau informasi secara tertulis melalui dokumen dokumen, foto foto dari kegiatan yang dilakukan PT Andalan Multi Paper dan memberdayakan ekonomi masyarakat.

© Hak cipta milik UIN Suska Riau

State Islamic University of Sunan Syarif Kasim Riau

Hak Cipta Dilindungi Undang-Undang

1. Dilarang mengutip sebagian atau seluruh karya tulis ini tanpa mencantumkan dan menyebutkan sumber:

- a. Pengutipan hanya untuk kepentingan pendidikan, penelitian, penulisan karya ilmiah, penyusunan laporan, penulisan kritik atau tinjauan suatu masalah.
- b. Pengutipan tidak merugikan kepentingan yang wajar UIN Suska Riau.

2. Dilarang mengemukakan dan memperbanyak sebagian atau seluruh karya tulis ini dalam bentuk apapun tanpa izin UIN Suska Riau.

3.3 Validasi Data

Dalam melakukan pemeriksaan terhadap data penelitian yang telah di dapat, maka digunakan langkah langkah untuk menguji keabsahan data atau kesimpulan, dari hasil dan penelitian diperlukan pemeriksaan ulang terhadap data yang telah dikumpul. Teknik untuk memeriksa atau menukut tingkat kreadibilitas penelitian ini maka penelitian menggunakan:

- a. Ketekunan pengamatan, yakni memfokuskan pada persoalan yang dibahas dalam penelitian. Ketekunan pengamatan juga dilakukan guna untuk memahami lebih dalam persoalan penelitian, serta untuk mengantisipasi keberadaan subjek apakah berdusta atau berpura pura.
- b. Triangulasi diartikan sebagai pengecekan data dari berbagai sumber dengan berbagai cara di berbagai waktu. Dengan demikian terdapat tianggulasi sumber, triangulasi teknik pengumpulan data dan waktu.⁴⁶

3.4 Teknik Analisis Data

Analisis data merupakan upaya yang dilakukan dengan jalan bekerja dengan data, mengorganisasikan data, memilah milahkan menjadi satuan yang dapat

⁴⁵Unharsimi Dan Arikunto, *Prosedur Penelitian Suatu Pendekatan Praktik* (Jakarta :Rineka Cipta, 2006),231.

⁴⁶ Sugiyono, *Metode Penelitian Kuantitatif Kualitatif Dan R& D*, (Bandung: Alfabeta, 2012),237.



Hak Cipta Dilindungi Undang-Undang

1. Dilarang mengutip sebagian atau seluruh karya tulis ini tanpa mencantumkan dan menyebutkan sumber:

- a. Pengutipan hanya untuk kepentingan pendidikan, penelitian, penulisan karya ilmiah, penyusunan laporan, penulisan kritik atau tinjauan suatu masalah.
- b. Pengutipan tidak merugikan kepentingan yang wajar UIN Suska Riau.

2. Dilarang mengumumkan dan memperbanyak sebagian atau seluruh karya tulis ini dalam bentuk apapun tanpa izin UIN Suska Riau.

di kelola, mencari dan menemukan pola, menemukan apa yang penting dan apa yang dipelajari, dan memutuskan apa yang diceritakan kepada orang lain.⁴⁷

Analisis data adalah proses mencari dan menyusun atur secara sistematis catatan temuan penelitian melalui pengamatan dan wawancara dan lainnya untuk meningkatkan pemahaman peneliti tentang focus yang dikaji dan menjadikannya sebagai temuan untuk orang lain, mengedit, mengklasifikasikan, mereduksi dan menyajikannya.⁴⁸ Teknik analisis data bertujuan untuk menganalisis data yang telah terkumpul dalam penelitian ini. Setelah data dari lapangan terkumpul dan disusun secara sistematis, maka langkah selanjutnya penulis akan menganalisa data tersebut.

Menganalisis data merupakan suatu langkah yang sangat kritis dalam penelitian.⁴⁹ sesuai dengan tujuan dan metode penelitian maka penulis melakukan penelitian ini dengan menggunakan teknik analisis deskriptif kualitatif yaitu menggambarkan data yang berbentuk informasi baik lisan. Maupun tulisan yang berbentuk teks kemudian data data tersebut dianalisis untuk memperoleh sebuah kesimpulan.

Tahapan yang harus dikerjakan dalam menganalisis data penelitian kualitatif, yaitu:

1. Reduksi data

Mereduksi data merupakan kegiatan merangkum, memilah hal hal pokok, memfokuskan pada hal yang penting dan mencari tema dan polannya. Data yang telah direduksi akan memberikan pengumpulan data.

2. Paparan data

Pemaparan data sebagai sekumpulan informasi tersusun, dan memberi kemungkinan adanya penarikan kesimpulan dan pengambilan tindakan.

⁴⁷ Ibid, 200

⁴⁸ Tohirin, *Metode Penelitian Kualitatif Dalam Pendidikan Dan Bimbingan Konseling*, (Jakarta : Rajawali Pers, 2013), 141.

⁴⁹ Sumadi Suryabrata, *Metodologi Penelitian*, 85.

Penarikan kesimpulan dan Verifikasi penarikan

Kesimpulan merupakan hasil penelitian yang menjawab focus penelitian berdasarkan hasil analisis data.⁵⁰

Jadi analisis yang digunakan penulis adalah analisis data kualitatif. Setelah memperoleh data dari lapangan kemudian disusun secara sistematis. Serta selanjutnya penulis akan menganalisis data tersebut dengan cara menggambarkan fakta dan gejala yang ada dilapangan,

© Hak cipta milik UIN Suska Riau

State Islamic University of Sultan Syarif Kasim Riau

Hak Cipta Dilindungi Undang-Undang

1. Dilarang mengutip sebagian atau seluruh karya tulis ini tanpa mencantumkan dan menyebutkan sumber:
 - a. Pengutipan hanya untuk kepentingan pendidikan, penelitian, penulisan karya ilmiah, penyusunan laporan, penulisan kritik atau tinjauan suatu masalah.
 - b. Pengutipan tidak merugikan kepentingan yang wajar UIN Suska Riau.
2. Dilarang mengumumkan dan memperbanyak sebagian atau seluruh karya tulis ini dalam bentuk apapun tanpa izin UIN Suska Riau.



UIN SUSKA RIAU

⁵⁰ Imam Gunawan , *Metode Penelitian Kualitatif*, (Jakarta : P.Bumi Aksara, 2013), 211-212

Hak Cipta Dilindungi Undang-Undang

1. Dilarang mengutip sebagian atau seluruh karya tulis ini tanpa mencantumkan dan menyebutkan sumber:

- a. Pengutipan hanya untuk kepentingan pendidikan, penelitian, penulisan karya ilmiah, penyusunan laporan, penulisan kritik atau tinjauan suatu masalah.
- b. Pengutipan tidak merugikan kepentingan yang wajar UIN Suska Riau.

2. Dilarang mengumumkan dan memperbanyak sebagian atau seluruh karya tulis ini dalam bentuk apapun tanpa izin UIN Suska Riau.

BAB IV

GAMBARAN UMUM LOKASI PENELITIAN

4.1 Sejarah Singkat Kelurahan Minas Jaya Kecamatan Minas Kabupaten Siak

Kelurahan Minas Jaya merupakan satu satunya kelurahan di kecamatan Minas wilayah Kabupaten Siak yang dibentuk berdasarkan peraturan Daerah Kabupaten Siak Nomor 22 tahun 2001 tanggal 26 November 2001. Sehubungan dengan perkembangan Kabupaten Siak dan dengan memperhatikan aspirasi yang berkembang didalam masyarakat dipandang perlu meningkatkan penyelenggaraan pemerintah, pelaksanaan pembangunan dan pemberian pelayanan kepada masyarakat.

Dengan memperhatikan perkembangan jumlah penduduk, luas wilayah, social budaya dan meningkatkan beban tugas serta volume kerja dibidang penyelenggaraan pemerintah, pembangunan dan pemberian pelayanan kepada masyarakat. Oleh sebab itu, berdasarkan peraturan Daerah Kabupaten Siak Nomor 39 tahun 2002 tentang pembentukan kelurahan Minas jaya, Kelurahan Simpang Belutu, Kelurahan Telaga Sam Sam, Kelurahan Kandis Kota. Yang didahului oleh pemekaran Kecamatan Minas- Tualang menjadi Kecamatan Sungai Mandau pada tahun 2001 yang setahun kemudian dimekarkan lagi menjadi Kecamatan Kandis Sesuai peraturan Daerah Kabupaten Siak Nomor 41 Tahun 2002.

Letak Kelurahan ini diwilayah perkotaan yang terletak di pusat kecamatan, yang mempunyai luas 96 Ha dan wilayah ini terletak di jalan Yossurdarso. Kelurahan Minas Jaya Mempunyai jarak tempuh menuju IbuKota Kabupaten 100 km dan Ibu kota Provinsi 35km.

Adapun batas batas wilayah Kelurahan Minas Jaya adalah sebagai berikut:

- a. Sebelah Utara berbatasan dengan Desa Minas Barat
- b. Sebelah Timur berbatasan dengan Desa Minas Timur
- c. Sebelah Barat berbatasan dengan Desa Rantau Bertuah
- d. Sebelah Selatan berbatasan dengan Kota Pekanbaru

Hak Cipta Dilindungi Undang-Undang

1. Dilarang mengutip sebagian atau seluruh karya tulis ini tanpa mencantumkan dan menyebutkan sumber:
 - a. Pengutipan hanya untuk kepentingan pendidikan, penelitian, penulisan karya ilmiah, penyusunan laporan, penulisan kritik atau tinjauan suatu masalah.
 - b. Pengutipan tidak merugikan kepentingan yang wajar UIN Suska Riau.
2. Dilarang mengumumkan dan memperbanyak sebagian atau seluruh karya tulis ini dalam bentuk apapun tanpa izin UIN Suska Riau.

Visi dan Misi Kelurahan Minas Jaya Kecamatan Minas Kabupaten Siak

A. Visi

Visi dari Kelurahan Minas Jaya adalah terciptanya pelayanan prima kepada masyarakat serta mewujudkan pembangunan masyarakat kelurahan dengan prinsip kejujuran dan berlandaskan iman dan taqwa.

B. Misi

- a. Memberikan pelayanan yang cepat tepat dan cermat kepada masyarakat.
- b. Menciptakan transparansi pelayanan administrasi pemerintah kepada masyarakat.
- c. Meningkatkan kinerja aparatur yang bersih dan bertanggung jawab.
- d. Mewujudkan kelurahan yang bersih indah dan tertib.
- e. Mewujudkan Pembangunan kelurahan yang merata dan bertahap.
- f. Menciptakan masyarakat yang beriman dan bertaqwa dengan menanamkan kejujuran bermasyarakat.

4.3 Penduduk

penduduk merupakan potensi sumber daya yang sangat menentukan di dalam pembangunan. Kelurahan Minas Jaya ini dihuni oleh masyarakat dari berbagai suku Melayu, suku Minang, suku Batak, suku Sakai, serta suku Jawa. Sebagian besar penduduk kelurahan Minas jaya memeluk agama Islam. Meskipun terjadi keanekaragaman suku, akan tetapi kebhinekaan tidak menjadi penghalang dalam berbagai kegiatan kemasyarakatan, ini berkat adanya saling pengertian, rasa persatuan, dan saling menghargai yang kuat, kesemuanya ini terbukti tidak adanya perkelahian antar suku maupun konflik- konflik lainnya.

Berdasarkan data dari kantor Kelurahan Minas jaya pada tahun 2021 penduduk Kelurahan Minas jaya Berjumlah 14,200 orang dengan kepala keluarga 3.445 orang.

Untuk lebih jelasnya mengenai jumlah penduduk menurut jenis kelamin dapat dilihat dari table beriku:



Hak Cipta Dilindungi Undang-Undang

1. Dilarang mengutip sebagian atau seluruh karya tulis ini tanpa mencantumkan dan menyebutkan sumber:
 - a. Pengutipan hanya untuk kepentingan pendidikan, penelitian, penulisan karya ilmiah, penyusunan laporan, penulisan kritik atau tinjauan suatu masalah.
 - b. Pengutipan tidak merugikan kepentingan yang wajar UIN Suska Riau.
2. Dilarang mengumumkan dan memperbanyak sebagian atau seluruh karya tulis ini dalam bentuk apapun tanpa izin UIN Suska Riau.

Tabel 4.1 Jumlah Penduduk Kelurahan Minas Jaya berdasarkan jenis kelamin bisa dilihat dari beberapa aspek yaitu:

NO	Jenis Kelamin	Jumlah
1.	Laki- Laki	7,408
2.	Perempuan	6,792
	Jumlah	14,200

Sumber: Kantor Kelurahan Minas jaya,

Dari table diatas menunjukkan jumlah penduduk laki laki lebih banyak dibanding dengan jumlah perempuan. dimana laki laki berjumlah 7.408 orang.

Selanjutnya jika dilihat dari agama yang dianut oleh penduduk kelurahan minas jaya ada beragama Islam, Kristen, Katholik, Hindu, Budha . dari kelima agama itu yang terbesar masyarakatnya memeluk agama Islam. Untuk leboh jelasnya dapat digambarkan pada table ini: Tabel 4.2

Tabel 4.2 Jumlah Penduduk Kelurahan Minas Jaya Berdasarkan Agama Yang Di Anut yaitu.

NO	Agama	jumlah
1	Islam	10221
2	Kristen	3737
3	Katholik	238
4	Hindu	-
5	Budha	4
	Jumlah	14,200

Sumber: kantor Kelurahan Minas Jaya.

Berdasarkan table diatas terlihat bahwa penduduk Kelurahan Minas Jaya sebagian besar masyarakat yang berada di kelurahan minas jaya beragama Islam

Tabel 4.3 Jumlah Penduduk Kelurahan Minas Jaya Berdasarkan Tingkat Pekerjaan

No	Pekerjaan	jumlah
1	PNS	114
2	Polri	24
3	Swasta	3208
4	Buruh	286
5	Petani	318
6	tidak bekerja	10250
	jumlah	14200



Tabel 4.4 . Jumlah Penduduk Kelurahan Minas Jaya Berdasarkan Tingkat Pendidikan

NO	Tingkat Pendidikan	jumlah
1	Sekolah Dasar	2602
2	SMP	1740
3	SMA	3891
4	Diploma	305
5	Sarjana	441
6	Tidak tamat Sekolah	3,068
	Jumlah	

Sumber: Kelurahan Minas Jaya.

Berdasarkan table diatas dapat diketahui bahwa tingkat Pendidikan Masyarakat Kelurahan Minas Jaya pada Mayoritas Tamatan Sekolah Menengah Atas (SMA) dengan jumlah 3891 orang.

4.4 Struktur Kelurahan

Pemerintah kelurahan merupakan organisasi terendah dibawah camat dan mempunyai tanggung jawab atas pelaksanaan pemerintahan kelurahan dalam melaksanakan dan mengembangkan tugas selaku administrator, pemerintahan dan kemasyarakatan. Kepala kelurahan dibantu sepenuhnya oleh perangkat kelurahan yang terdiri dari :

1. Kepala kelurahan
2. Sekretaris kelurahan
3. Urusan pemerintahan
4. Urusan umum
5. Staff- staff

Sejalan dengan begitu pesatnya perkembangan penduduk, maka pemerintah Kelurahan minas jaya terdapat 53 RT dan 12 RW.

© Hak Cipta milik UIN Suska Riau State Islamic University of Sultan Syarif Kasim Riau

Hak Cipta Dilindungi Undang-Undang

1. Dilarang mengutip sebagian atau seluruh karya tulis ini tanpa mencantumkan dan menyebutkan sumber:
 - a. Pengutipan hanya untuk kepentingan pendidikan, penelitian, penulisan karya ilmiah, penyusunan laporan, penulisan kritik atau tinjauan suatu masalah.
 - b. Pengutipan tidak merugikan kepentingan yang wajar UIN Suska Riau.
2. Dilarang mengumumkan dan memperbanyak sebagian atau seluruh karya tulis ini dalam bentuk apapun tanpa izin UIN Suska Riau.



Tabel 4.5. Jumlah RW dikelurahan Minas Jaya s

No	Nama RW	Jumlah RT
1	RW 001	6 RT
2	RW 002	5 RT
3	RW 003	4 RT
4	RW 004	5 RT
5	RW 005	3 RT
6	RW 006	4 RT
7	RW 007	4 RT
8	RW 008	3 RT
9	RW 009	4 RT
10	RW 010	4 RT
11	RW 011	5 RT
12	RW 012	6 RT

Kelanjutan pelaksanaan tugas dikelurahan dibantu oleh RW dan RT. Akan tetapi hanya sebatas kegiatan kemasyarakatan seperti perintah gotong royong, sedangkan kelancaran proses administrasi tetap dilaksanakan oleh aparatur kelurahan.

Adapun tugas-tugas operasional pemerintah kelurahan, meliputi pembinaan wilayah, keamanan, dan ketertiban, masalah kesejahteraan dan pembangunan.

A) Pembinaan Wilayah

Yaitu pembentukan RW dan RT untuk mempermudah dalam memantau penduduk dari suku bangsa maupun warga keturunan asing.

B) Bidang keamanan dan ketertiban

1. Pertanggungjawaban keamanan wilayah

Bidang ini merupakan pelaksanaan dari pada wewenang kepolisian pemerintah kelurahan atau lurah sebagai kepala wilayah kelurahan. Dalam hal ini lurah dibantu oleh kepala subseksi kamtib yang harus bekerjasama dengan dinas dari kepolisian.

2. Pengawasan dan pengendalian penduduk.

Pelaksanaan dari pengawasan dan pengendalian penduduk antara lain dengan mengadakan perubahan kartu keluarga, meneliti dan mencatat pada

Hak Cipta Dilindungi Undang-Undang

1. Dilarang mengutip sebagian atau seluruh karya tulis ini tanpa mencantumkan dan menyebutkan sumber:
 - a. Pengutipan hanya untuk kepentingan pendidikan, penelitian, penulisan karya ilmiah, penyusunan laporan, penulisan kritik atau tinjauan suatu masalah.
 - b. Pengutipan tidak merugikan kepentingan yang wajar UIN Suska Riau.
2. Dilarang mengumumkan dan memperbanyak sebagian atau seluruh karya tulis ini dalam bentuk apapun tanpa izin UIN Suska Riau.



buku tamu bagi pendatang yang lebih dari 24 jam berada dalam lingkungan keluraha.

3. Ketertiban dan kebersihan lingkungan .

Penertiban lingkungan ini meliputi bagaimana tanpa izin di atas milik pemerintah / orang lain atau tanah sendiri, pepadang kaki lima, lalu lintas dan angkutan umum, got/saluran air, jalan jalan lingkungan atau gang gang, pagar halaman dan sebagainya.

Bidang kesejahteraan Rakyat.

Bidang ini meliputi kegiatan program keluarga berencana, mengusahakan pos pos kesehatan pada tiap tiap RW dan lainnya.

D) Bidang pembangunan

Bidang ini meliputi perencanaan dan pembangunan, misalnya pembangunan kantor lurah, masjid, jembatan, pos kesehatan dan sarana sarana lainnya.

E) Bidang Perekonomian

Bidang ini meliputi peningkatan taraf hidup masyarakat dengan memprakarsai usaha produksi dan kerajinan masyarakat seperti usaha koperasi, pendirian kios kios, pasar dan lainnya.

3. Struktur Pemerintahan Kelurahan Minas Jaya Kecamatan Minas Kabupaten Siak

Pemerintah Kelurahan adalah perangkat pemerintah yang langsung dibawah dan bertanggung jawab kepada pemerintah kecamatan di atasnya dalam melaksanakan urusan pemerintahan umum, urusan pemerintahan daerah termasuk pembinaan ketentraman dan ketertiban di wilayah pemerintahanya.

Pemerintahan Kelurahan Minas Jaya dipimpin oleh kepala kelurahan/Lurah, dengan dibantu oleh aparat yang bertanggung jawab kepada kelurahan / lurah. Adapun susunan organisasi pemerintahan kelurahan adalah sebagai berikut



Struktur Pemerintahan Kelurahan Minas Jaya Kecamatan Minas Kabupaten

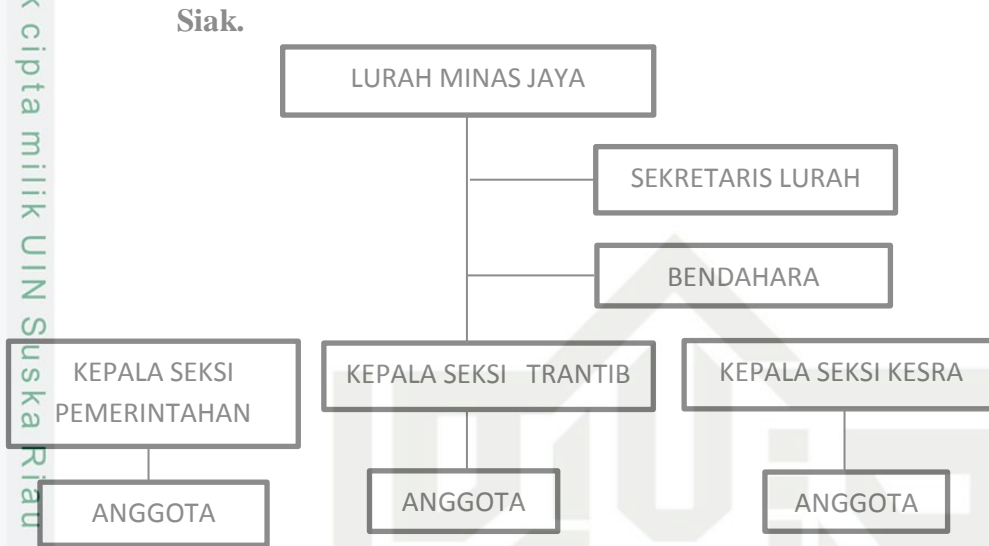

Gambar 4.1 Struktur Pemerintahan Kelurahan Minas Jaya Kecamatan Minas Kabupaten Siak

3.6 Tugas Pokok Dan Fungsi Kelurahan

Adapun tugas pokok dan fungsi Kelurahan adalah sebagai berikut:

a. Lurah

Tugas pokok lurah adalah menyelenggarakan urusan pemerintahan, pembangunan, kemasyarakatan dan ketertiban umum serta melaksanakan urusan pemerintahan yang dilimpahkan oleh bupati. Sedangkan fungsi Lurah adalah:

1. Pelaksanaan kegiatan pemerintahan
2. Pelaksanaan kegiatan ekonomi dan pembangunan
3. Pelaksanaan kegiatan pemberdayaan masyarakat dan kesejahteraan rakyat.
4. Penyelenggaraan ketentraman dan ketertiban umum.
5. Pelaksanaan kegiatan ketatausahaan

Hak Cipta Diindungi Undang-Undang

1. Dilarang mengutip sebagian atau seluruh karya tulis ini tanpa mencantumkan dan menyebutkan sumber:
 - a. Pengutipan hanya untuk kepentingan pendidikan, penelitian, penulisan karya ilmiah, penyusunan laporan, penulisan kritik atau tinjauan suatu masalah.
 - b. Pengutipan tidak merugikan kepentingan yang wajar UIN Suska Riau.
2. Dilarang mengumumkan dan memperbanyak sebagian atau seluruh karya tulis ini dalam bentuk apapun tanpa izin UIN Suska Riau.



Hak Cipta Dilindungi Undang-Undang

1. Dilarang mengutip sebagian atau seluruh karya tulis ini tanpa mencantumkan dan menyebutkan sumber:

- a. Pengutipan hanya untuk kepentingan pendidikan, penelitian, penulisan karya ilmiah, penyusunan laporan, penulisan kritik atau tinjauan suatu masalah.
- b. Pengutipan tidak merugikan kepentingan yang wajar UIN Suska Riau.

2. Dilarang mengemukakan dan memperbanyak sebagian atau seluruh karya tulis ini dalam bentuk apapun tanpa izin UIN Suska Riau.

b. Sekretaris

Adapun tugas pokok sekretaris lurah adalah membantu lurah melaksanakan tugas tugas ketatausahaan yang meliputi administrasi, kepegawaian, keuangan, umum, perlengkapan, perencanaan, evaluasi dan pelaporan.

Fungsi sekretaris lurah adalah sebagai berikut:

1. Pengkoordinasian pelaksanaan tugas dan fungsi lurah.
2. Penyelenggaraan koordinasi dan pengendalian atas pelaksanaan kebijakan yang ditetapkan oleh lurah.
3. Pelaksanaan pengurusan surat menyurat dan kearsipan
4. Pelaksanaan pengurusan administrasi kepegawaian.
5. Pengelolaan administrasi keuangan.
6. Pelaksanaan urusan perlengkapan dan kerumah tanggapan kelurahan.

c. Seksi Pemerintahan

Adapun tugas pokok pada bidang pemerintahan adalah membantu lurah melaksanakan pembinaan pemerintahan kelurahan dan pembinaan rukun warga.

Fungsi bidang Pemerintahan adalah:

1. Penyusunan program dan kegiatan pemerintahan kelurahan
2. Pelaksanaan program dan kegiatan pemerintahan kelurahan.
3. Pemberian pelayanan kepada masyarakat dibidang pemerintahan
4. Pengumpulan dan pengolahan data administrasi

d. Seksi Trantib

Adapun tugas pokok pada bidang trantib yaitu membantu lurah melaksanakan pembinaan ketentraman dan ketertiban umum serta pembinaan perlindungan masyarakat.

Fungsi trantib:

1. Penyusunan dan pelaksanaan program kegiatan pembinaan ketentraman dan ketertiban umum.



Hak Cipta Diindungi Undang-Undang

1. Dilarang mengutip sebagian atau seluruh karya tulis ini tanpa mencantumkan dan menyebutkan sumber:

- a. Pengutipan hanya untuk kepentingan pendidikan, penelitian, penulisan karya ilmiah, penyusunan laporan, penulisan kritik atau tinjauan suatu masalah.
- b. Pengutipan tidak merugikan kepentingan yang wajar UIN Suska Riau.

2. Dilarang mengemukakan dan memperbanyak sebagian atau seluruh karya tulis ini dalam bentuk apapun tanpa izin UIN Suska Riau.

2. Menyelenggarakan penegakan peraturan daerah, peraturan walikota, keputusan kepala daerah, dan peraturan perundang-undangan lainnya di kelurahan.
 3. Pelaksanaan, pembinaan, dan perlindungan kepada masyarakat dan anggota linmas di kelurahan.
 4. Pelaksanaan penertiban terhadap gangguan social
 5. Pelaksanaan tugas lain yang diberikan oleh atasan sesuai dengan tugas dan fungsinya.
- e. Seksi Kesra
- Tugas pokoknya yaitu Membantu lurah dalam menyiapkan bahan penyusunan program dan melaksanakan pembinaan social dan kesejahteraan masyarakat.

Fungsi Kesra yaitu:

1. Penyusunan program pemberdayaan masyarakat dan kesejahteraan rakyat
2. Pemberian pelayanan kepada masyarakat di bidang ekonomi dan pembangunan
3. Penyusunan rencana program dan kegiatan dalam rangka pemberdayaan masyarakat dan kesejahteraan rakyat.
4. Pengkoordinasian upaya pemberdayaan masyarakat dan kesejahteraan rakyat.
5. Pelaksaaan fasilitasi kegiatan pemberdayaan masyarakat dan kesejahteraan rakyat.
6. Pelaksanaan pemberian pelayanan terhadap kegiatan-kegiatan pemberdayaan masyarakat dan kesejahteraan rakyat.

Keadaan Pegawai Kantor Kelurahan Minas Jaya

Dalam menjalankan tugas pokok pelayanan kepada masyarakat, tentunya pranan pegawai mempengaruhi keberhasilan petugas tersebut. Pegawai yang berada di kantor kelurahan minas jaya adalah pegawai negeri sipil dan pengawai honorer



yang mempunyai tanggung jawab keberhasilan tujuan organisasi kelurahan khususnya dan tujuan Negara pada umumnya.

Oleh karena itu setiap pegawai perlu diperhatikan dan diberikan pengarahan serta motivasi agar bekerja sesuai dengan ketentuan yang telah diterapkan.

Jumlah pegawai kantor kelurahan minas jaya pada tahun 2020 adalah (13) orang dan pada tahun 2021 berjumlah (15) orang. Yang setiap pegawai mempunyai perbedaan satu sama lain, baik dalam hal kepangkatan maupun pengetahuan yang dimilikinya.

Pendidikan formal yang dimiliki sangat menentukan pada kemampuan berfikir pegawai tersebut, semakin tinggi pendidikan seorang pegawai, diharapkan semakin tinggi kemampuan dan pola pikirnya dalam memberikan pelayanan kepada masyarakat.

Tabel 4.6 Jumlah Pegawai Kelurahan Minas Jaya Dilihat Dari Tingkat Formal.

No	Pendidikan	jumlah
1	SLTP	-
2	SLTA	4
3	Diploma	-
4	Penguruan tinggi	11
	Jumlah	15

Sumber: Kelurahan Minas Jaya

Berdasarkan data diatas, dapat dikatakan bahwa pegawai kantor kelurahan Minas Jaya pada tahun 2020-2021 sudah berpendidikan cukup memadai karena tidak ada lagi pegawai yang tamatan SLTP. Tamatan SLTA hanya 4 orang sedangkan pegawai lainnya sebagian besar sudah tamatan perguruan tinggi. Sehingga penuh tanggung jawab.

4.3 Sarana dan prasarana

a. Sarana ibadah

Di Kelurahan Minas Jaya, dalam membina umat beragama untuk meningkatkan ketakwaan kepada tuhan yang maha esa dengan keyakinan

Hak Cipta Diindungi Undang-Undang

1. Dilarang mengutip sebagian atau seluruh karya tulis ini tanpa mencantumkan dan menyebutkan sumber:

- Pengutipan hanya untuk kepentingan pendidikan, penelitian, penulisan karya ilmiah, penyusunan laporan, penulisan kritik atau tinjauan suatu masalah.
- Pengutipan tidak merugikan kepentingan yang wajar UIN Suska Riau.

2. Dilarang mengumumkan dan memperbanyak sebagian atau seluruh karya tulis ini dalam bentuk apapun tanpa izin UIN Suska Riau.

masing masing, para penganut agama Minas Jaya guna menjalankan agama masing-masing telah didukung sejumlah sarana, antara lain, masjid, musholla untuk lebih jelasnya mengenai jumlah sarana yang ada di Kelurahan Minas Jaya dapat dilihat pada table berikut ini pada table 4.7

Tabel 4.7 Jumlah Sarana Ibadah Di Kelurahan Minas Jaya

No	Sarana Ibadah	jumlah
1	Masjid	5
2	Musholla	27
3	Gereja	4
4	Vihara	-
5	Pura	-
	Jumlah	36

b. Sarana Pendidikan

Dalam usaha memajukan pendidikan di Kelurahan Minas jaya, maka sarana pendukung dibidang pendidikan harus ada S di kelurahan Minas Jaya, antara lain terdiri dari PAUD, taman Kanak- kanak , Sekolah Dasar, Pesantren, SLTP, SMA. Sebagai gambaran jumlah sarana pendidikan yang ada di Kelurahan Minas Jaya dapat dijelaskan dalam table 4.8

Tabel 4.8 Jumlah Sarana Pendidikan Di Kelurahan Minas Jaya

No	Sarana Pendidikan	jumlah
1	PAUD	6
2	TK	8
3	SD	2
4	SMP	3
5	SMA	3
6	PESANTREN	9
	Jumlah	31

Sumber: Kelurahan Minas Jaya

c. Sarana Kesehatan

Dalam rangka mempertinggi tingkat kesehatan penduduk di kelurahan Minas Jaya, maka pembangunan dibidang kesehatan, perbaikan gizi keluarga miskin-miskin ditingkatkan. Untuk mempertinggi gizi masyarakat, sudah di



tempuh upaya melalui pencegahan dan penyembuhan serta pendekatan pelayanan kesehatan kepada masyarakat. Adapun bentuk bentuk pelayanan di Kelurahan Minas Jaya seperti telah adanya balai pelayanan masyarakat.

Tabel 4.9 Jumlah Sarana Kesehatan Di Kelurahan Minas Jaya

No	Sarana Kesehatan	Tahun 2021
1	Puskesmas	2
2	Klinik	1
3	Praktek Dokter	4
4	Toko Obat	6
5	Rumah Sakit	1
	Jumlah	14

Sumber: Kelurahan Minas Jaya.

Berdasarkan keterangan diatas dapat diketahui bahwa sarana kesehatan di Kelurahan Minas Jaya pada tahun 2021 mengalami peningkatan. Diharapkan untuk tahun selanjutnya ada peningkatan yang signifikan terhadap sarana kesehatan guna mempertinggi tingkat kesehatan di Kelurahan Minas Jaya.

4.9 Sejarah PT Andalan Multi Paper

Pt andalan multi Paper ialah sebuah perusahaan yang bergerak dibidang perindustrian pengolahan karton kor yang di olah menjadi kemasan jadi(papan telor), awal mulanya kelurahan minas jaya hanya terdapat hutan belantara saja, hanya beberapa rumah yang berada disana, sewaktu itu ada seorang bapak yang bernama ronal dengan rekanya yang bernama regar yang ingin membeli lahan tersebut untuk dijadikan suatu tempat usaha karena bagi mereka lokasi ini bagus untuk membuka suatu perusahaan dan membantu ekonomi masyarakat yang berada di sekitar perusahaan tersebut.

Pada tahun 2012 perusahaan ini resmi berdiri dengan memperkerjakan masyarakat yang berada disekitar kelurahan minas jaya dengan dipimpin oleh bapak regar selaku petanggung jawab atas perusahaan tersebut, sehingga perusahaan diberi nama PT Andalan Multi Paper dengan No SK 12948, Tanggal

Hak Cipta Dilindungi Undang-Undang

1. Dilarang mengutip sebagian atau seluruh karya tulis ini tanpa mencantumkan dan menyebutkan sumber:
 - a. Pengutipan hanya untuk kepentingan pendidikan, penelitian, penulisan karya ilmiah, penyusunan laporan, penulisan kritik atau tinjauan suatu masalah.
 - b. Pengutipan tidak merugikan kepentingan yang wajar UIN Suska Riau.
2. Dilarang mengumumkan dan memperbanyak sebagian atau seluruh karya tulis ini dalam bentuk apapun tanpa izin UIN Suska Riau.

SK 15 Maret 2011, No Akta 13, serta Tanggal Akta 22 Februari 2011. sampai saat ini Pt andalan multi paper masih berjalan dengan baik dan lancar dengan memperkerjakan karyawan berjumlah kurang lebih 32 orang dengan sistem kerja per'sif. Pt andalan Multi paper ini mengelolah karton kor, buku bekas untuk di daur ulang kembali sehingga menjadi kemasan papan telor. Dalam proses pembuatan kemasan papan telor ini tidak terdapat dampak negative dari proses pembuatan kemasan papan telor karena tidak ada limbah yang di buang sehingga masyarakat yang tinggal di sekitar perusahaan tersebut tidak terganggu.

Visi

Menjadikan perusahaan yang terdepan dengan mendapatkan keuntungan dari kinerja terbaik dalam industry pengolahan karton kor sehingga masyarakat setempat terbantu.

a. Misi

memanfaatkan kembali kertas bekas atau karton kor agar bisa di daur ulang kembali.

- a. Menjunjung tinggi tanggung jawab social perusahaan
- b. Memaksimal kinerja karyawan agar tercapai targer yang diinginkan
- c. Membantu kehidupan masyarakat setempat agar tidak pengangguran.

b. Lokasi

Pt andalan multi paper memiliki kantor yang berlokasi di jl. Yossurdarso km 28 kelurah minas jaya, kecamatan minas.

c. Struktur Organisasi

Berikut merupakan struktur organisasi dari Pt Andalan Multi Paper:

Hak Cipta Dilindungi Undang-Undang

1. Dilarang mengutip sebagian atau seluruh karya tulis ini tanpa mencantumkan dan menyebutkan sumber:
 - a. Pengutipan hanya untuk kepentingan pendidikan, penelitian, penulisan karya ilmiah, penyusunan laporan, penulisan kritik atau tinjauan suatu masalah.
 - b. Pengutipan tidak merugikan kepentingan yang wajar UIN Suska Riau.
2. Dilarang mengumumkan dan memperbanyak sebagian atau seluruh karya tulis ini dalam bentuk apapun tanpa izin UIN Suska Riau.

Hak Cipta Dilindungi Undang-Undang

1. Dilarang mengutip sebagian atau seluruh karya tulis ini tanpa mencantumkan dan menyebutkan sumber:
 - a. Pengutipan hanya untuk kepentingan pendidikan, penelitian, penulisan karya ilmiah, penyusunan laporan, penulisan kritik atau tinjauan suatu masalah.
 - b. Pengutipan tidak merugikan kepentingan yang wajar UIN Suska Riau.
2. Dilarang mengumumkan dan memperbanyak sebagian atau seluruh karya tulis ini dalam bentuk apapun tanpa izin UIN Suska Riau.

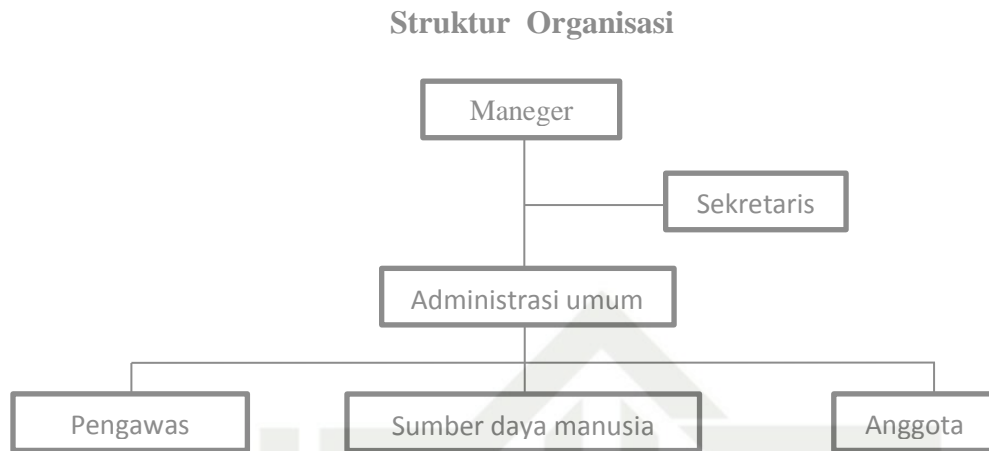

Gambar.4.2 Struktur Organisasi PT Andalan Multi Paper

d. Deskripsi kerja

Deskripsi kerja dari masing masing posisi sesuai dengan struktur PT Andalan Multi Paper:

1. Direktur

Direktur memiliki wewenang dalam menentukan kebijakan tertinggi di dalam perusahaan. Merencanakan dan mengawasi kembali pelaksanaan tugas personalia yang bekerja pada perusahaan. Direktur juga memiliki tanggung jawab dalam memimpin dan membina perusahaan secara efektif dan efisien selain itu juga bertanggung jawab terhadap keuntungan dan kerugian perusahaan.

2. Sekretaris

Seorang sekretaris memiliki pekerjaan multi fungsi dari menyaring berbagai informasi untuk disampaikan kepada direktur, sekretaris memiliki peran penting didalam suatu perusahaan. Selain itu sekretaris bertugas sebagai moderator antara direktur dengan karyawannya. Sekretaris yang sangat di butuhkan ialah sekretaris yang jujur dan bertanggung jawab karena dia salah satu pemegang rahasia dari suatu perusahaan.

Hak Cipta Dilindungi Undang-Undang

1. Dilarang mengutip sebagian atau seluruh karya tulis ini tanpa mencantumkan dan menyebutkan sumber:
 - a. Pengutipan hanya untuk kepentingan pendidikan, penelitian, penulisan karya ilmiah, penyusunan laporan, penulisan kritik atau tinjauan suatu masalah.
 - b. Pengutipan tidak merugikan kepentingan yang wajar UIN Suska Riau.
2. Dilarang mengemukakan dan memperbanyak sebagian atau seluruh karya tulis ini dalam bentuk apapun tanpa izin UIN Suska Riau.

F. Administrasi umum

Administrasi umum memiliki tugas untuk menyimpan arsip arsip karyawan dan menyusun sistem administrasi yang dibutuhkan. Administrasi umum bertanggung jawab atas seluruh kegiatan administrasi guna menunjang operasional perusahaan.

F. Pengawas

Pengawas memiliki tugas untuk mengawasi seluruh aktivitas, kinerja karyawan di dalam perusahaan, pengawas memiliki tanggung jawab yang berat karena pengawaslah yang memantau kerjanya karyawan.

F. Sumber daya

Sumber daya merupakan bagian yang cukup penting dari suatu perusahaan, karena memiliki tugas untuk meningkatkan kontribusi produksi orang-orang yang ada dalam perusahaan melalui sejumlah cara yang bertanggung jawab secara strategis, etis, dan social. Pihak sumber daya juga berperan mencari dan mengembangkan pegawai dari perusahaan.⁵¹

G. Anggota

Anggota merupakan orang terpenting dalam suatu perusahaan, anggota membantu berjalannya suatu perusahaan sehingga perusahaan bisa menyelesaikan permintaan yang dari konsumen.

⁵¹ Husaini Abdullah, SE, MM, 2017 "Peranan Manajemen Sumberdaya Manusia Dalam Organisasi", Jurnal Warta Edisi: 51 ISSN: 1829-7463

Gambar 4.3 proses penyusunan dan penimbangan papan telor



Kegiatan penyusunan papan telor yang telah jadi serta dilakukannya proses penimbangan papan telor sehingga mencapai 100 ball

Gambar 4.4 sumber daya yang digunakan berupa karton kor serta kertas tulis bekas



Hak Cipta Dilindungi Undang-Undang

1. Dilarang mengutip sebagian atau seluruh karya tulis ini tanpa mencantumkan dan menyebutkan sumber:
 - a. Pengutipan hanya untuk kepentingan pendidikan, penelitian, penulisan karya ilmiah, penyusunan laporan, penulisan kritik atau tinjauan suatu masalah.
 - b. Pengutipan tidak merugikan kepentingan yang wajar UIN Suska Riau.
2. Dilarang mengumumkan dan memperbanyak sebagian atau seluruh karya tulis ini dalam bentuk apapun tanpa izin UIN Suska Riau.



Hak Cipta Diindungi Undang-Undang

1. Dilarang mengutip sebagian atau seluruh karya tulis ini tanpa mencantumkan dan menyebutkan sumber:
 - a. Pengutipan hanya untuk kepentingan pendidikan, penelitian, penulisan karya ilmiah, penyusunan laporan, penulisan kritik atau tinjauan suatu masalah.
 - b. Pengutipan tidak merugikan kepentingan yang wajar UIN Suska Riau.
2. Dilarang mengumumkan dan memperbanyak sebagian atau seluruh karya tulis ini dalam bentuk apapun tanpa izin UIN Suska Riau.

BAB VI PENUTUP

6.1 Kesimpulan

Pada bab- bab sebelumnya sudah diuraikan maka dapat ditarik kesimpulan bahwa dengan adanya PT Andalan Multi Paper ini dapat membawa dampak perubahan bagi masyarakat yang tinggal di kelurahan minas jaya untuk di terima bekerja di PT Andalan Multi Paper, PT yang tidak hanya memprioritaskan tamatan sekolah. Bagi PT Andalan Multi Paper masyarakat yang bekerja disini sanggup dan mampu dalam menjalankan pekerjaan sudah lebih dari cukup. Sehingga dapat membantu ekonomi masyarakat yang berada dikelurahan Minas Jaya.

Pertama, sebagai tempat bimbingan masyarakat dan karyawan PT Andalan Multi Paper telah memberikan petunjuk berupa pelatihan kepada semua karyawan baik karyawan baru maupun karyawan lama Dengan cara dilatih sehingga membuat mereka mandiri, lebih mengenali diri sendiri yaitu dengan memiliki potensi, kemampuan dan keterampilan yang dimiliki. mampu bekerja individu maupun tim, saling berinteraksi, terjadinya partisipasi dan membantu dalam proses pembuatan produk sehingga masyarakat yang baru saja diberikan suatu pelatihan dapat diterima untuk bekerja di perusahaan tersebut sehingga bisa bekerja dan membantu perekonomian.

Mengatur didalam suatu pelatihan dapat dilakukan melalui dengan cara memberikan arahan perbuatan dan menyusun yang dilakukan di PT Andalan Multi Paper sehingga dengan adanya bimbingan dapat mengatur semua karyawan agar memperoleh suatu informasi, kepandaian dan kemampuan dalam bekerja.

Kedua sebagai tempat Pembinaan untuk masyarakat dan karyawan, Pt Andalan Multi paper memberikan pembinaan kepada karyawan yang baru bergabung, guna untuk diberi belajar mengenai melatih sehingga mereka

memiliki kepandaian dalam bekerja memperluas pemahaman dalam bekerja serta saling berinteraksi sesama karyawan yang berada disana dan membina karyawan untuk dapat berinteraksi dengan baik kepada masyarakat sekitar. dengan diadanya proses belajar melalui pelatihan sehingga mempermudah karyawan mendapatkan pemahaman, kepandaian dalam melakukan kegiatan kegiatan. serta terjadinya pola fikir didalam proses penyadaran sehingga menyadari tentang keberadaan diri dan lingkungan sekitar

Ketiga dilakukan nya rehabilitasi oleh PT Andalan Multi Paper berguna untuk membantu para penderita yang terkena musibah atau kecelakaan. sehingga perusahaan bertanggung jawab atas kecelakaan yang terjadi dengan cara memberikan motivasi, masukan kembali kepada karyawan, dan memberikan bimbingan keterampilan kepada karyawan agar mampu berkerja Sehingga karyawan yang berkerja di dalam PT tersebut memilih untuk bergabung kembali.

6.2 Saran

Dari permasalahan diatas, penulis memberikan beberapa saran agar perlu dipertimbangkan oleh berbagai pihak, yaitu:

1. Kepada PT Andalan Multi Paper semoga tetap menjaga kelancar didalam memproduksi barang dan jasa, selalu membuat PT tidak berdampak negative oleh masyarakat.
2. Semoga masyarakat kelurahan Minas jaya dipermudahkan untuk berkerja di dalam PT Andalan Multi paper, khusus nya bagi masyarakat yang tidak tamat Sekolah sehingga membantu perekonomian masyarakat.
3. PT Andalan Multi Paper harus siap menerima kritikan dan saran dari berbagai pihak yang bersifat menjaga dan membantu ekonomi masyarakat.
4. untuk mahasiswa dan mahasisiwi maupun akademis untuk selalu melakukan riset dan penelitian dalam rangka meningkatkan kualitas PT andalan Multi paper dalam membantu ekonomi masyarakat.

Hak Cipta Dilindungi Undang-Undang

1. Dilarang mengutip sebagian atau seluruh karya tulis ini tanpa mencantumkan dan menyebutkan sumber:
 - a. Pengutipan hanya untuk kepentingan pendidikan, penelitian, penulisan karya ilmiah, penyusunan laporan, penulisan kritik atau tinjauan suatu masalah.
 - b. Pengutipan tidak merugikan kepentingan yang wajar UIN Suska Riau.
2. Dilarang mengumumkan dan memperbanyak sebagian atau seluruh karya tulis ini dalam bentuk apapun tanpa izin UIN Suska Riau.



DAFTAR PUSTAKA

2008. *Pusat Pengkajian Dan Pengembangan Ekonomi Islam, Ekonomi Islam*. Jakarta: PT. Raja Grafindo Persada.
- Amad, Rulan. 2016. *Metodelogi Penelitian Kualitatif*. Jakarta: Ar –Ruzz Media
- Analisa, Euis. *Keadilan Distributif dalam Islam*. PT. Raja Grafindo Persada, Jakarta
- Anton M. Mulyono, *Aktivitas Belajar* (Bandung: Yrama, 2001).
- Bashith, Abdul. 2012. *Ekonomi Masyarakat: Visi & Strategi Pemberdayaan Sector Ekonomi Lemah*. Malang : UIN Maliki Press.
- Budiono. 2005. *Kamus Ilmiah Populer Internasional*, Surabaya: Karya Harapan.
- Departemen Pendidikan Dan Kebudayaan, *Kamus Besar Bahasa Indonesia*, (Jakarta: Balai Pustaka, 1997)
- Gunawan Sumodiningrat, *Membangun Perekonomian Rakyat*, (Yogyakarta: Pustaka Belajar, 1988)
- Gunawan, Imam. 2013. *Metode Penelitian Kualitatif*. Jakarta : P.Bumi Aksara.
- Gunawan, Imam. 2014. *Metode Penelitian Kualitatif Teori Dan Praktik*. Jakarta : Bumi Aksara.
- Gritno, T. 1992. *Kamus Besar Bahasa Indonesia dan kamus Ekonomi*. Jakarta : PT. Raja Grafindo Persada.
- Hasan, Azis, Muhammad. 2018. *Pembangunan Ekonomi & Pemberdayaan Masyarakat : Strategi Pembangunan Manusia Perpektif Ekonomi Lokal*. Makassar: CV Nur Lina.
- Lulu Nafisah, *Pengembangan Masyarakat (Community Development)*, (Jakarta: Rajagrafindo Persada, 2014)
- Masri Dkk.1995. *Metode Penelitian Serve*. Jakarta: Lp3es.
- Nafisah, Lulu. 2014. “*Pengembangan Masyarakat (Community Development)*”. Jakarta: Rajagrafindo Persada.

Hak Cipta Dilindungi Undang-Undang

1. Dilarang mengutip sebagian atau seluruh karya tulis ini tanpa mencantumkan dan menyebutkan sumber:
 - a. Pengutipan hanya untuk kepentingan pendidikan, penelitian, penulisan karya ilmiah, penyusunan laporan, penulisan kritik atau tinjauan suatu masalah.
 - b. Pengutipan tidak merugikan kepentingan yang wajar UIN Suska Riau.
2. Dilarang mengumumkan dan memperbanyak sebagian atau seluruh karya tulis ini dalam bentuk apapun tanpa izin UIN Suska Riau.



Hak Cipta Dilindungi Undang-Undang

1. Dilarang mengutip sebagian atau seluruh karya tulis ini tanpa mencantumkan dan menyebutkan sumber:

- a. Pengutipan hanya untuk kepentingan pendidikan, penelitian, penulisan karya ilmiah, penyusunan laporan, penulisan kritik atau tinjauan suatu masalah.
- b. Pengutipan tidak merugikan kepentingan yang wajar UIN Suska Riau.

2. Dilarang mengumumkan dan memperbanyak sebagian atau seluruh karya tulis ini dalam bentuk apapun tanpa izin UIN Suska Riau.

Pusat Bahasa Departemen Pendidikan Nasional. 2002. *Kamus Besar Bahasa Indonesia*, Jakarta: Balai Pustaka.

Riyai, Veithzal dkk. 2011. *Manajemen Sumber Daya Manusia untuk Perusahaan*. Jakarta: PT. Raja Grafindo persada

Salim, Peter & Yenhi. *Kamus Besar Konteporer, (Jakarta: English Press)*.

Soejono Dan Djoemasib. 1997. *Istilah Komunikasi*, Yogyakarta: ;Liberty.

Somudinigrat, Gunawan. *Strategi Pemberdayaan Masyarakat Dalam Pelaksanaan Otonomi Daerah*.

Subagyo, P. Joko. 2011. *Metode Penelitian Dalam Teori Dan Praktik*, Jakarta : Rineka Cipta.

Sugiyono. 2012. *Metode Penelitian Kuantitatif Kualitatif Dan R& D*. Bandung: Alfabeta.

Suryabra , Sumad. *Metodologi Penelitian*

Tohirin. 2013. *Metode Penelitian Kualitatif Dalam Pendidikan Dan Bimbingan Konseling*. Jakarta : Rajawali Pers.

Unharsimi Dan Arikunto. 2006. *Prosedur Penelitian Suatu Pendekatan Praktik*. Jakarta :Rineka Cipta.

Jurnal

Zilili Rusli, Dkk. 2012. “*Pemberdayaan Masyarakat Miskin Melalui Program Usaha Ekonomi Desa Simpan Pinjam (UED-SP)*”, Jurnal Kebijakan Publik, Vol. 3 No. 2, Pekanbaru: Universitas Riau,

Fransiska Br Tarigan, Dewi &Dkk. “*Pembuatan Dan Karakterisasi Kertas Dengan Bahan Baku Tandan Kosong Kelapa Sawit*”, Jurnal Fisika FMIPA Universitas Sumatra Utara.

Sumber lain

Kamus Besar Bahasa Indonesia (Kbbi), Pengertian Memberdayakan



Hak Cipta Dilindungi Undang-Undang

1. Dilarang mengutip sebagian atau seluruh karya tulis ini tanpa mencantumkan dan menyebutkan sumber:
 - a. Pengutipan hanya untuk kepentingan pendidikan, penelitian, penulisan karya ilmiah, penyusunan laporan, penulisan kritik atau tinjauan suatu masalah.
 - b. Pengutipan tidak merugikan kepentingan yang wajar UIN Suska Riau.
2. Dilarang mengumumkan dan memperbanyak sebagian atau seluruh karya tulis ini dalam bentuk apapun tanpa izin UIN Suska Riau.

[Http://Blogspot.Com /2011/11/](http://Blogspot.Com /2011/11/) Makalah Kontribusi Pemerintah, Diakses Pada Tanggal 14 Maret 2018.

Wawancara bersama Regar dan Rewin selaku karyawan di PT Andalan Multi Paper bagian Administrasi, Kamis 13 Februari 2020. Jam 13.45

Skalele, Daniel. ““Pemberdayaan Masyarakat Miskin Di Era Otonomi Daerah””. (link artikel). [Diakses Tgl. 25 Juni 2014](#)

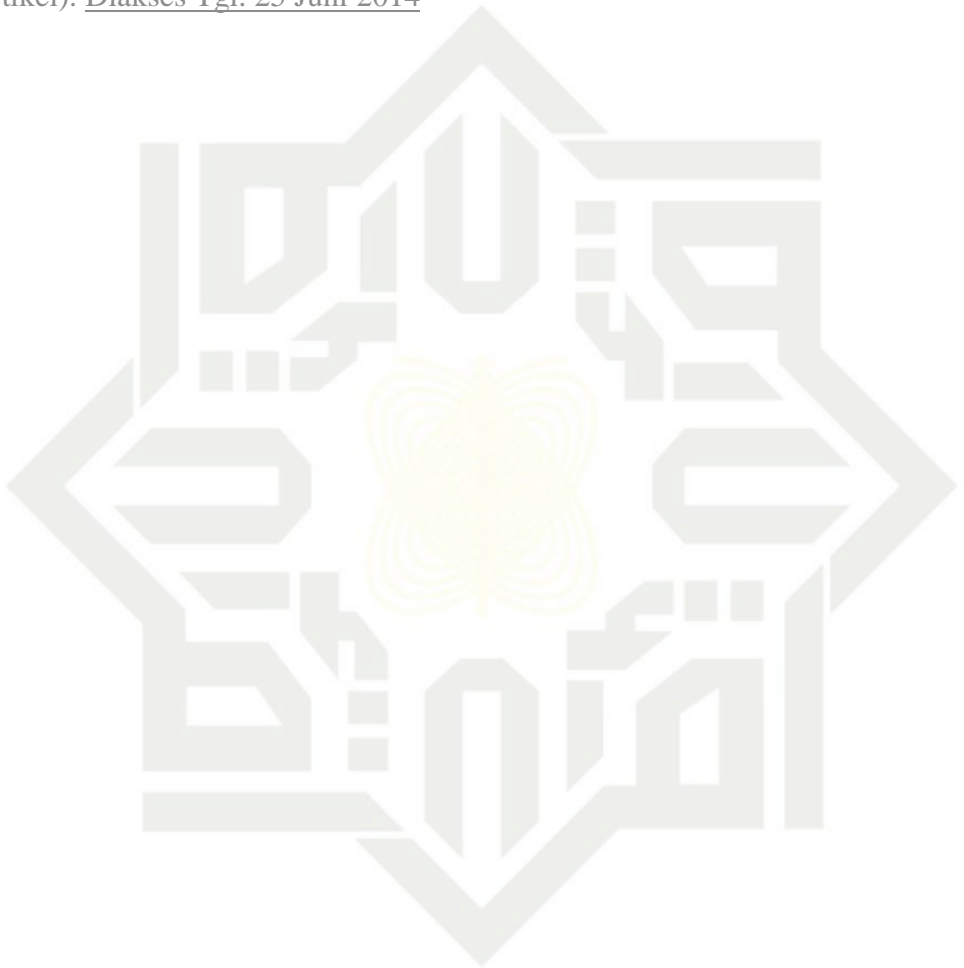

UIN SUSKA RIAU



LAMPIRAN 1
KISI - KISI INSTRUMEN PENELITIAN

Judul	Variabel	Indikator	Sub indikator	Uraian	Teknik pengumpulan data
Aktivitas Sosial PT. Andalan Multi Paper Dalam Membantu Ekonomi Masyarakat Kelurahan Minas Jaya, Kecamatan Minas, Kabupaten Siak	Aktivitas Sosial PT Andalan Multi Paper Dalam Membantu Ekonomi Masyarakat t.	Bimbingan	1. Memberikan petunjuk 2. Mengatur	a. Adanya Kegiatan pemberian informasi kepada karyawan dan masyarakat b. Mengadakan kegiatan penyuluhan c. Membantu mencari solusi dari pemecah masalah d. Timbulnya pendekatan antara pt dengan karyawan dan masyarakat. a. Menyusun kegiatan kegiatan yang akan dilaksanakan b. Menentukan berjalannya suatu kegiatan yang efektif c. Menetapkan proses dilaksanakan kegiatan social	Wawancara, Observasi dan Dokumentasi
		Pembinaan	1. Proses belajar 2. Proses penyadaran	a. mendapatkan pemahaman mengenai aktivitas social b. mendapatkan kegiatan	Wawancara, Observasi dan Dokumentasi

Hak Cipta Dilindungi Undang-Undang

1. Dilarang mengutip sebagian atau seluruh karya tulis ini tanpa mencantumkan dan menyebutkan sumber:
 - a. Pengutipan hanya untuk kepentingan pendidikan, penelitian, penulisan karya ilmiah, penyusunan laporan, penulisan kritik atau tinjauan suatu masalah.
 - b. Pengutipan tidak merugikan kepentingan yang wajar UIN Suska Riau.
2. Dilarang mengumumkan dan memperbanyak sebagian atau seluruh karya tulis ini dalam bentuk apapun tanpa izin UIN Suska Riau.

© Hak cipta milik UIN Suska Riau

State Islamic University of Sultan Syarif Kasim Riau

Hak Cipta Dilindungi Undang-Undang

1. Dilarang mengutip sebagian atau seluruh karya tulis ini tanpa mencantumkan dan menyebutkan sumber:
 - a. Pengutipan hanya untuk kepentingan pendidikan, penelitian, penulisan karya ilmiah, penyusunan laporan, penulisan kritik atau tinjauan suatu masalah.
 - b. Pengutipan tidak merugikan kepentingan yang wajar UIN Suska Riau.
2. Dilarang mengumumkan dan memperbanyak sebagian atau seluruh karya tulis ini dalam bentuk apapun tanpa izin UIN Suska Riau.

				<p>pelatihan di pt andalan multi paper untuk karyawan dan masyarakat</p> <ol style="list-style-type: none"> a. terdapat sosialisasi tentang kegiatan social yang dilakukan b. menambah pengetahuan dan wawasan karyawan di pt andalan multi paper c. terjadinya perubahan pola pikir karyawan. 	
		Rehabilitasi	<ol style="list-style-type: none"> 1. Memulihkan kembali kepercayaan diri 2. memulihkan kemauan dan kemampuan untuk mendapatkan fungsi social secara wajar. 	<ol style="list-style-type: none"> a. memberikan motivasi dan masukan kepada karyawan b. pemberian bantuan kepada karyawan dan masyarakat a. membentuk kembali kemampuan karyawan. b. adanya arahan yang diberikan oleh pihak pt andalan multi paper. kepada karyawan 	Wawancara, Observasi dan Dokumentasi

**Hak Cipta Dilindungi Undang-Undang**

1. Dilarang mengutip sebagian atau seluruh karya tulis ini tanpa mencantumkan dan menyebutkan sumber:

- a. Pengutipan hanya untuk kepentingan pendidikan, penelitian, penulisan karya ilmiah, penyusunan laporan, penulisan kritik atau tinjauan suatu masalah.
- b. Pengutipan tidak merugikan kepentingan yang wajar UIN Suska Riau.

2. Dilarang mengumumkan dan memperbanyak sebagian atau seluruh karya tulis ini dalam bentuk apapun tanpa izin UIN Suska Riau.

LAMPIRAN 2 PEDOMAN WAWANCARA

AKTIVITAS SOSIAL PT ANDALAN MULTI PAPER DALAM MEMBANTU EKONOMI MASYARAKAT DI KELURAHAN MINAS JAYA, KECAMATAN MINAS, KABUPATEN SIAK

A. Bimbingan

1. Adakah PT Andalan Multi paper memberikan bimbingan kepada masyarakat.
2. Seperti apa informasi yang diberikan Pt andalan muulti paper kepada karyawan dan masyarakat.
3. Siapakah yang mengadakan kegiatan penyuluhan di Pt andalan Multi paper
4. Dimanakah kegiatan penyuluhan dilaksanakan.
5. Siapa siapa saja yang terlibat dalam pemecahan masalah
6. Masalah seperti apa yang harus dipecahkan
7. Bagaimana proses pendekatan Pt andalan dengan karyawan dan masyarakat
8. Kapan terjadinya pendekatan antara pt dengan karyawan atau masyarakat
9. Bagaimana penyusunan kegiatan yang dilakukan oleh pt kepada karyawan
10. Kapan dilaksanakannya penyusunan yang dilakukan oleh pt
11. Kapan kegiatan itu dikatakan efektif
12. Bagaimana kegiatan itu bisa efektif
13. Kapan proses kegiatan dilakukan
14. Apakah ada kendala dalam melakukan proses kegiatan

B. Pembinaan

1. Kapankah Pt andalan melakukan proses pembinaan kepada karyawan
2. Bagaimana respon karyawan terhadap proses pembelajaran yang dilakukan oleh Pt
3. Kapan karyawan mendapat pelatihan dalam aktivitas social



4. Apakah ada perbedaan antara pelatihan dengan praktek kerja
5. Bagaimana sosialisasi dilakukan didalam Pt
6. Siapa siapa saja yang melakukan sosialisasi
7. Mengapa masyarakat bisa dikatakan mendapatkan pengetahuan dan wawasan
8. Bagaimana cara pt merubah pola fikir masyarakat
9. Apakah rintangan yang dialami oleh pihak pt dalam melakukan proses penyadaran.

C. Rehabilitasi

1. Siapa yang memberikan motivasi kepada masyarakat
2. Adakah kendala dalam memberikan suatu masukan atau motivasi kepada masyarakat
3. Bantuan seperti apa yang diberikan oleh pihak Pt kepada karyawan dan masyarakat
4. Kapan diberikannya bantuan kepada karyawan
5. Bagaimana membentuk kembali kemampuan karyawan atau masyarakat
6. Kapan pembentukan itu dilakukan
7. Apa saja kendala dalam pembentukan kemampuan masyarakat.
8. Arahan seperti apa yang diberikan pihak pt kepada karyawan
9. Kapan dilakukannya arahan kepada karyawan dan masyarakat .

Hak Cipta Dilindungi Undang-Undang

1. Dilarang mengutip sebagian atau seluruh karya tulis ini tanpa mencantumkan dan menyebutkan sumber:

- a. Pengutipan hanya untuk kepentingan pendidikan, penelitian, penulisan karya ilmiah, penyusunan laporan, penulisan kritik atau tinjauan suatu masalah.
- b. Pengutipan tidak merugikan kepentingan yang wajar UIN Suska Riau.

2. Dilarang mengumumkan dan memperbanyak sebagian atau seluruh karya tulis ini dalam bentuk apapun tanpa izin UIN Suska Riau.

Hak Cipta Dilindungi Undang-Undang

1. Dilarang mengutip sebagian atau seluruh karya tulis ini tanpa mencantumkan dan menyebutkan sumber:
 - a. Pengutipan hanya untuk kepentingan pendidikan, penelitian, penulisan karya ilmiah, penyusunan laporan, penulisan kritik atau tinjauan suatu masalah.
 - b. Pengutipan tidak merugikan kepentingan yang wajar UIN Suska Riau.
2. Dilarang mengumumkan dan memperbanyak sebagian atau seluruh karya tulis ini dalam bentuk apapun tanpa izin UIN Suska Riau.

LAMPIRAN 3

HASIL WAWANCARA

Penelitian : SUSILAWATI
 NIM : 11740124327
 Jurusan / fakultas : Pengembangan Masyarakat Islam
 Responden : Regar
 Hari/Tanggal : 25 mei 2021
 Tempat : PT Andalan Multi Paper
 Waktu : 13. 30 WIB/ Selesai

Adakah PT Andalan Multi Paper memberikan bimbingan kepada karyawan?

Jawaban : Ada, PT Andalan Multi Paper memberikan bimbingan kepada karyawan dengan cara memberikan petunjuk kepada karyawan, mengatur, serta memberikan arahan sehingga karyawan yang baru saja bergabung bisa dengan cepat mendapatkan kemampuan yang diberikan oleh pembimbing sehingga mudah karyawan dalam memproduksi barang.

2. Seperti apa informasi yang diberikan PT Andalan Multi Paper kepada karyawan dan masyarakat?

Jawaban : Informasi yang diberikan PT Andalan Multi Paper kepada karyawan dan masyarakat bisa dilakukan dengan diadakannya suatu pelatihan kepada karyawan yang baru saja bergabung maupun karyawan lama sehingga mengasah kembali kepandaian yang dimiliki karyawan

3. Bagaimana proses pendekatan PT Andalan Multi Paper dengan karyawan?

Jawaban : Proses pendekatan PT Andalan Multi Paper dengan karyawan dilakukan dengan cara diadakannya suatu perkumpulan seperti rapat untuk menyelesaikan suatu permasalahan yang terjadi sehingga



pemimpin dan karyawan saling berkomunikasi dan terjadi suatu pendekatan antara karyawan dan pemimpin.

4. Kapankah PT Andalan Multi Paper melakukan proses pembinaan kepada karyawan?

Jawaban: PT Andalan Multi Paper melakukan proses pembinaan kepada karyawan bisa dilakukan seminggu sekali atau sebulan sekali tergantung adanya karyawan baru yang masuk, ataupun karyawan lama pembinaan ini dilakukan agar karyawan selalu mendapatkan pemahaman mengenai kegiatan-kegiatan social.

5. Apakah ada perbedaan anantara pelatihan dengan praktek kerja?

Jawaban: Ada, perbedaannya yaitu kalau pelatihan dilakukan sebulan sekali atau seminggu sekali itu sudah menjadi kewajiban oleh pihak PT untuk mengasah kemampuan karyawan, sedangkan praktek kerja dilakukan ketika awal bergabung dalam suatu perusahaan.

6. Kapankah karyawan mendapatkan pelatihan dalam aktivitas social?

Jawaban: Karyawan mendapatkan pelatihan dalam aktivitas social ketika barang produksi itu dilakukan secara bersama-sama oleh para karyawan.

7. Siapakan yang memberikan motivasi kepada karyawan?

Jawaban: Yang memberikan motivasi kepada karyawan adalah pemimpin perusahaan tersebut yang bernama Bapak Regar.

8. Bantuan seperti apa yang diberikan oleh pihak PT kepada karyawan?

Jawaban: Bantuan yang diberikan oleh pihak PT kepada karyawan seperti adanya suatu kemalangan yang terjadi dalam suatu keluarga karyawan pihak PT akan memberikan santunan sebagai bentuk kerjasama antara perusahaan dengan karyawan agar tetap terjalin silaturahmi.

Hak Cipta Dilindungi Undang-Undang

1. Dilarang mengutip sebagian atau seluruh karya tulis ini tanpa mencantumkan dan menyebutkan sumber:

- a. Pengutipan hanya untuk kepentingan pendidikan, penelitian, penulisan karya ilmiah, penyusunan laporan, penulisan kritik atau tinjauan suatu masalah.
- b. Pengutipan tidak merugikan kepentingan yang wajar UIN Suska Riau.

2. Dilarang mengumumkan dan memperbanyak sebagian atau seluruh karya tulis ini dalam bentuk apapun tanpa izin UIN Suska Riau.



Hak Cipta Diindungi Undang-Undang

1. Dilarang mengutip sebagian atau seluruh karya tulis ini tanpa mencantumkan dan menyebutkan sumber:

- a. Pengutipan hanya untuk kepentingan pendidikan, penelitian, penulisan karya ilmiah, penyusunan laporan, penulisan kritik atau tinjauan suatu masalah.
- b. Pengutipan tidak merugikan kepentingan yang wajar UIN Suska Riau.

2. Dilarang mengumumkan dan memperbanyak sebagian atau seluruh karya tulis ini dalam bentuk apapun tanpa izin UIN Suska Riau.

Peneliti : Susilawati
 NIM : 11740124327
 Jurusan /Fakultas : Pengembangan Masyarakat Islam
 Hari/Tanggal : 21 Juni 2021
 Tempat : PT Andalan Multi Paper
 Waktu : 14.00 wib/ selesai

Kapan kegiatan itu dikatakan efektif?

Jawaban: Kegiatan itu dikatakan efektif ketika perusahaan tersebut memproduksi barang secara terus menerus dan mendapatkan keuntungan bagi pihak perusahaan maupun konsumen.

2. Siapakah yang mengadakan kegiatan penyuluhan di PT Andalan Multi Paper?

Jawaban: Yang mengadakan kegiatan penyuluhan di PT Andalan Multi Paper yaitu orang yang bisa memberikan masukan serta pemahaman terhadap karyawan sehingga karyawan tersebut mengerti

3. Kapan terjadinya pendekatan antara PT dengan karyawan atau masyarakat?

Jawaban: Terjadinya pendekatan antara PT dengan Karyawan ialah pada saat terjadinya suatu proses sosialisasi atau suatu kegiatan yang dilakukan bersama sama pada saat proses suatu produksi barang.

4. Mengapa masyarakat bisa dikatakan mendapatkan pengetahuan dan wawasan ?

Jawaban: Karena dari diadakannya suatu pelatihan yang diberikan oleh pihak pt kepada masyarakat atau karyawan yang baru saja bergabung mereka bisa dilatih dari bagaimana cara membuat suatu produk itu berhasil, dari sanalah mereka mendapatkan pengetahuan, kepandaian didalam melakukan suatu pekerjaan.

Apakah ada hambatan yang dialami pihak PT dalam melakukan proses Penyadaran kepada karyawan?

Jawaban: Tentu nya sebagai suatu perusahaan pasti ada suatu hambatan didalam melakukan suatu proses penyadaran kepada



karyawan, dimulai dari karyawan yang sama sekali tidak mengerti dengan cara kerja suatu perusahaan, sehingga perusahaan membutuhkan waktu yang lama untuk membuat karyawan paham akan proses produksi barang.

Bagaimana respon karyawan terhadap proses pembelajaran yang dilakukan oleh PT?

Jawaban: Sebagai karyawan kami menerima dengan baik bagaimana cara PT memberikan arahan, pembelajaran atau pelatihan kepada karyawan karena semua untuk memajukan suatu perusahaan, dan Pt juga membantu didalam melakukan suatu pembelajaran atau pelatihan sehingga karyawan mendapatkan kepanai didalam membuat suatu produk.

7. Bagaimana membentuk kembali kemampuan karyawan ketika terkena musibah?

Jawaban: Dengan cara memberikan motivasi, dukungan kepada karyawan sehingga karyawan bersedia untuk kembali bekerja di PT tersebut dan memberikan pemahaman kembali sehingga muncul kepercayaan diirinya sendiri.

8. Adakah kendala dalam memberikan suatu masukan atau motivasi kepada masyarakat?

Jawaban: tidak, karena memberikan suatu motivasi kepada masyarakat maupun karyawan guna untuk membantu perekonomian mereka sendiri.

9. Apa saja kendala dalam pembentukan kemampuan karyawan dalam bekerja?

Jawaban: Sedikit sulit melatih karyawan yang baru saja bergabung, butuh bimbingan yang cukup membuat mereka pandai dan mampu didalam mengerjakan suatu pekerjaan dan tanggung jawab yang diberikan.

Hak Cipta Dilindungi Undang-Undang

1. Dilarang mengutip sebagian atau seluruh karya tulis ini tanpa mencantumkan dan menyebutkan sumber:

- a. Pengutipan hanya untuk kepentingan pendidikan, penelitian, penulisan karya ilmiah, penyusunan laporan, penulisan kritik atau tinjauan suatu masalah.
- b. Pengutipan tidak merugikan kepentingan yang wajar UIN Suska Riau.

2. Dilarang mengumumkan dan memperbanyak sebagian atau seluruh karya tulis ini dalam bentuk apapun tanpa izin UIN Suska Riau.

**Hak Cipta Diindungi Undang-Undang**

1. Dilarang mengutip sebagian atau seluruh karya tulis ini tanpa mencantumkan dan menyebutkan sumber:

- a. Pengutipan hanya untuk kepentingan pendidikan, penelitian, penulisan karya ilmiah, penyusunan laporan, penulisan kritik atau tinjauan suatu masalah.
- b. Pengutipan tidak merugikan kepentingan yang wajar UIN Suska Riau.

2. Dilarang mengemukakan dan memperbanyak sebagian atau seluruh karya tulis ini dalam bentuk apapun tanpa izin UIN Suska Riau.

Penelitian : Susilawati
NIM : 11740124327
Jurusan/ Fakultas : Pengembangan Masyarakat Islam
Responden : Rewin
Hari/ Tanggal : 21 juni 2021
Tempat : PT Andalan Multi Paper
Pukul : 14. 00 wib/selesai

1. Bagaimana penyusunan kegiatan yang dilakukan oleh PT kepada Karyawan?
Jawaban: pertama dilakukannya arahan kepada karyawan, setelah itu dilatih didalam suatu kegiatan sampai mereka bisa dan mandiri, lalu bergabung bersama Tim untuk menyelesaikan suatu pekerjaan sehingga terjalin interaksi sesame karyawan.
2. Apakah ada kendala dalam melakukan proses pelatihan kepada karyawan?
Jawaban: didalam melatih suatu karyawan yang baru saja bergabung tentunya saja ada sedikit kendala,mulai dari karywan yang baru bergabung sulit untuk mempelajari apa yang diberikan oleh pembimbing sehingga pembimbing mengulang kembali pelajaran atau arahan yang diberikan kepada karyawan sampai mereka paham bagaimana melakukan suatu kegiatan sehingga mereka bisa secara mandiri mengerjakannya.
3. Siapa siapa saja yang terlibat dalam penyelesaian suatu masalah di PT andalan Multi paper?
Jawaban: yang terlihat didalam suatu penyelesaian masalah di PT andalan multi paper yang paling terpenting pembimbing, karena pemimpin memiliki tanggung jawab yang sangat besar terhadap suatu perusahaan, serta dibantu oleh sekretaris, pengawas serta karyawan agar permasalahan yang terjadi dapat di pecahkan.



Hak Cipta Dilindungi Undang-Undang

1. Dilarang mengutip sebagian atau seluruh karya tulis ini tanpa mencantumkan dan menyebutkan sumber:

- a. Pengutipan hanya untuk kepentingan pendidikan, penelitian, penulisan karya ilmiah, penyusunan laporan, penulisan kritik atau tinjauan suatu masalah.
- b. Pengutipan tidak merugikan kepentingan yang wajar UIN Suska Riau.

2. Dilarang mengemukakan dan memperbanyak sebagian atau seluruh karya tulis ini dalam bentuk apapun tanpa izin UIN Suska Riau.

4. Bagaimana sosialisasi yang dilakukan oleh Pt andalan Multi Paper kepada karyawannya?

Jawaban: sosialisasi yang dilakukan oleh Pt andalan Multi Paper kepada karyawan ialah dengan memperkenalkan terlebih dahulu masing masing anggota tim dalam suatu pekerjaan sehingga terjadi komunikasi yang baik antara satu dengan yang lain, sehingga didalam bekerja terjadilah sosialisasi antara karyawan yang saling membutuhkan didalam penyelesaian pekerjaan.

5. Bagaimana cara PT merubah Pola Pikir masyarakat agar tidak terjadi miskomunikasi?

Jawaban: selalu menjalin komunikasi yang baik antara perusahaan dengan masyarakat, saling tolong menolong didalam kegiatan yang ada diluar perusahaan dan PT memberikan bantuan kepada masyarakat setempat dengan cara membuka lapangan pekerjaan untuk masyarakat sekitar sehingga membantu ekonomi masyarakat. Dan sejak berdirinya pt ini kami sudah menjelaskan bahwa tidak akan kerugian yang melibatkan masyarakat sekitar dengan berdirinya PT ini di sekitar Minas.

6. Siapa siapa saja yang terlibat dalam proses sosialisasi kepada masyarakat?

Jawaban: yang terlibat semua karyawan PT Andalan Multi Paper, apa pun yang dibutuhkan oleh masyarakat sekitar, PT andalan Multi Paper siap untuk membantu selagi PT mampu untuk membantu. Contohnya saja didalam suatu kegiatan social seperti perayaan 17 agustus, kantor camat membutuhkan tenaga dari karyawan PT kami siap untuk membantu. Sehingga terjalin partisipasi perusahaan dan masyarakat.

7. Arahan seperti apa yang diberikan Pihak Pt kepada Karyawan?

Jawaban: didalam pekerja kejujuran sangatlah penting, maka dari itu semua karyawan yang berada di Pt diberikan arahan dan motivasi untuk bekerja. Tentunya arahan yang diberikan pihak PT Kepada karyawan ialah yang bisa mereka terima sehingga tidak terjadi kesalahpahaman didalam bekerja dan

dingatkan kembali tujuan utama bekerja di suatu perusahaan untuk apa, sehingga tidak ada waktu untuk bermain main, perusahaan untuk karyawan terbantu.

8. Kapan PT andalan multi paper memberikan bantuan kepada karyawannya?

Jawaban? PT Andalan multi paper Memberikan bantuan kepada karyawan pada saat mengetahui kinerja karyawan sangat memuaskan atau pekerjaan yang dikerjakan melebihi dari apa yang ditargetkan oleh perusahaan sehingga karyawan mendapatkan bonus dari kinerjanya tersebut. Dan karyawan bisa saja mendapatkan bantuan dari PT apabila ada karyawan yang mengalami kecelakaan atau musibah disanalah pihak perusahaan membantu karyawan sehingga mengurangi beban karyawan.

Hak Cipta Diindungi Undang-Undang

1. Dilarang mengutip sebagian atau seluruh karya tulis ini tanpa mencantumkan dan menyebutkan sumber:

- a. Pengutipan hanya untuk kepentingan pendidikan, penelitian, penulisan karya ilmiah, penyusunan laporan, penulisan kritik atau tinjauan suatu masalah.
- b. Pengutipan tidak merugikan kepentingan yang wajar UIN Suska Riau.

2. Dilarang mengemukakan dan memperbanyak sebagian atau seluruh karya tulis ini dalam bentuk apapun tanpa izin UIN Suska Riau.

**Hak Cipta Dilindungi Undang-Undang**

1. Dilarang mengutip sebagian atau seluruh karya tulis ini tanpa mencantumkan dan menyebutkan sumber:

- a. Pengutipan hanya untuk kepentingan pendidikan, penelitian, penulisan karya ilmiah, penyusunan laporan, penulisan kritik atau tinjauan suatu masalah.
- b. Pengutipan tidak merugikan kepentingan yang wajar UIN Suska Riau.

2. Dilarang mengemukakan dan memperbanyak sebagian atau seluruh karya tulis ini dalam bentuk apapun tanpa izin UIN Suska Riau.

Penelitian : Susilawati
 NIM : 11740124327
 Jurusan/ fakultas : Pengembangan Masyarakat Islam
 Responden : saipul
 Hari/ tanggal : 22 juni 2021
 Tempat : PT Andalan Multi Paper
 Waktu : 13.30 wib/ selesai

Masalah seperti apa yang harus di Pecahkan didalam menjalankan kegiatan pelatihan?

Jawaban: yang harus dipecahkan didalam suatu kegiatan pelatihan ialah membuat karyawan yang baru saja bergabung mampu dalam bekerja serta memiliki kemauan untuk berkerja sehingga pelatihan pelatihan yang diberikan oleh pihak PT membuat mereka menjadi mandiri.

2. Kapan dilaksanakannya penyusunan kegiatan yang dilakukan oleh pihak Pt?

Jawaban: penyusunan dilakukan pada saat proses kerja sedang berlangsung, karena suatu aktivitas dilakukan secara bersama sama (TIM) sehingga penyusunan dilakukan pada saat itu juga.

3. Bagaimana kegiatan itu bisa dikatakan efektif?

Jawaban: suatu kegiatan dapat dikatakan efektif bila memenuhi beberapa kriteria tertentu. Efektivitas sangat berhubungan dengan dilaksanakannya semua tugas pokok, tercapainya tujuan, ketepatan waktu, serta adanya usaha atau partisipasi aktif dari pelaksanaan tugas tersebut.

4. Kapan pembentukan pelatihan itu dilakukan?

Jawaban: pembentukan suatu pelatihan dilakukan 1 minggu sekali atau 1bulan sekali, guna untuk meningkatkan efesiensi terhadap perusahaan, meningkatkan produktivitas kerja, menghindari kerusakan didalam melakukan pekerjaan,serta untuk menghindari kecelakaan didalam bekerja.



Hak Cipta Dilindungi Undang-Undang

1. Dilarang mengutip sebagian atau seluruh karya tulis ini tanpa mencantumkan dan menyebutkan sumber:

- a. Pengutipan hanya untuk kepentingan pendidikan, penelitian, penulisan karya ilmiah, penyusunan laporan, penulisan kritik atau tinjauan suatu masalah.
- b. Pengutipan tidak merugikan kepentingan yang wajar UIN Suska Riau.

2. Dilarang mengumumkan dan memperbanyak sebagian atau seluruh karya tulis ini dalam bentuk apapun tanpa izin UIN Suska Riau.

Kapan proses kegiatan produksi dilakukan oleh perusahaan?

Jawaban: kegiatan proses produksi dilakukan setiap hari karena sumber daya alam yang dikelola berjalan terus menerus guna untuk menambah nilai guna suatu barang untuk memenuhi kebutuhan konsumen

Dimanakah kegiatan pelatihan dilaksanakan oleh PT?

Jawaban: kegiatan pelatihan dilaksanakan di PT anadalan multi paper itu sendiri, selain tempat yang luas pelatihan ini dilakukan secara langsung ditempat proses produksi barang sehingga tidak perlu menyewa tempat untuk melakukan suatu pelatihan

Kapan dilakukannya arahan kepada karyawan yang dilaksanakan oleh Pt ?

Jawaban: arahan diberikan pada saat pengawas mengetahui ada keganjalan didalam kinerja karyawan, disanalah pengawas langsung memberikan arahan kepada karyawan. Arahan tidak hanya didapat dari pemimpin saja, pengawas iku serta dalam memberikan arahan ataupun motivasi kepada karyawan.

LAMPIRAN 4 PEDOMAN OBSERVASI

1. Mengamati secara langsung lokasi dan objek penelitian
2. Mengamati secara langsung keadaan PT Andalan Multi Paper
3. Mengamati secara langsung Aktivitas social (kegiatan social) dalam bekerja dan dalam pelatihan.
4. Mengaati secara langsung praktek pelatihan yang diberikan kepada karyawan yang baru saja bergabung maupun sudah lama.

Hak Cipta Dilindungi Undang-Undang

1. Dilarang mengutip sebagian atau seluruh karya tulis ini tanpa mencantumkan dan menyebutkan sumber:
 - a. Pengutipan hanya untuk kepentingan pendidikan, penelitian, penulisan karya ilmiah, penyusunan laporan, penulisan kritik atau tinjauan suatu masalah.
 - b. Pengutipan tidak merugikan kepentingan yang wajar UIN Suska Riau.
2. Dilarang mengumumkan dan memperbanyak sebagian atau seluruh karya tulis ini dalam bentuk apapun tanpa izin UIN Suska Riau.



LAMPIRAN 5 HASIL OBSERVASI

Penelitian : Susilawati
NIM : 11740124327
Jurusan/ fakultas : Pengembangan Masyarakat Islam
Judul penelitian : Aktivitas Sosial PT Andalan Multi Paper Dalam Membantu Ekonomi di Kelurahan Minas Jaya Kecamatan Minas Kabupaten Siak.
Hari/ tanggal : 13 february 2020 – 21 juni 2021 selesai

Observasi adalah langkah awal dalam sebuah penelitian,observasi lapangan yang penulis lakukan dimulai pada hari Kamis Tanggal 13 february 2020,pukul 13.45 wib sampai dengan 15.10 wib di PT Andalan Multi Paper. Penulis melihat secara langsung sekitaran PT Andalan Multi Paper, Sekaligus meminta izin kepada pemimpin perusahaan untuk bertanya mengenai PT Andalan Multi Paper.mendengar jawaban dari pemimpin PT andalan multi paper penulis melihat adanya bantuan ekonomi yang diberikan PT kepada masyarakat dengan memperkerjakan masyarakat yang tidak tamat sekolah dan terdapat aktivitas social di dalam PT Andalan Multi Paper pada saat melakukan suatu kegiatan didalam membuat suatu produk kemasan papan telur adanya kerja sama yang terjalin sehingga mempermudah dalam membuat suatu produk. Observasi kedua peneliti lakukan pada hari Rabu, Tanggal 19 february 2020 pukul 14.25 wib di PT Andalan Multi Paper,pada saat itu peneliti meminta kepada pemimpin untuk memberikan gambaran umum berdirinya PT Andalan Multi Paper yang berada di Minas jaya kelurahan Minas, dibantu oleh sekretarisnya pemimpin PT andalan Multi Paper memberikan Gambaran Umum mengenai PT Andalan Multi Paper.

Observasi ketiga peneliti lakukan pada hari Selasa, tanggal 29 september 2020 pukul 10.45 Wib dengan 11.57 wib. Pada saat itu meneliti melakukan wawancara dengan pengawas lapangan di PT Andalan Multi paper mengenai kegiatan yang dilakukan oleh masyarakat luar yang mengikut serta karyawan Pt

Hak Cipta Dilindungi Undang-Undang

1. Dilarang mengutip sebagian atau seluruh karya tulis ini tanpa mencantumkan dan menyebutkan sumber:
 - a. Pengutipan hanya untuk kepentingan pendidikan, penelitian, penulisan karya ilmiah, penyusunan laporan, penulisan kritik atau tinjauan suatu masalah.
 - b. Pengutipan tidak merugikan kepentingan yang wajar UIN Suska Riau.
2. Dilarang mengumumkan dan memperbanyak sebagian atau seluruh karya tulis ini dalam bentuk apapun tanpa izin UIN Suska Riau.

Andalan multi paper didalam suatu kegiatan masyarakat, sehingga terciptanya hubungan anantara karyawan PT dengan masyarakat luar. Dan Observasi keempat peneliti lakukan pada hari senin, tanggal 21 juni 2021 pukul 14.00 wib dengan 15.35 wib di PT Andalan Multi Paper Pada saat itu peneliti melakukan wawancara dengan pemimpin PT Andalan Multi Paper.

© Hak cipta ini milik UIN Suska Riau

State Islamic University of Sultan Syarif Kasim Riau

Hak Cipta Diindungi Undang-Undang

1. Dilarang mengutip sebagian atau seluruh karya tulis ini tanpa mencantumkan dan menyebutkan sumber:

- a. Pengutipan hanya untuk kepentingan pendidikan, penelitian, penulisan karya ilmiah, penyusunan laporan, penulisan kritik atau tinjauan suatu masalah.
- b. Pengutipan tidak merugikan kepentingan yang wajar UIN Suska Riau.

2. Dilarang mengumumkan dan memperbanyak sebagian atau seluruh karya tulis ini dalam bentuk apapun tanpa izin UIN Suska Riau.



UIN SUSKA RIAU



UIN SUSKA RIAU

Hak Cipta Dilindungi Undang-Undang

1. Dilarang mengutip sebagian atau seluruh karya tulis ini tanpa mencantumkan dan menyebutkan sumber:

- a. Pengutipan hanya untuk kepentingan pendidikan, penelitian, penulisan karya ilmiah, penyusunan laporan, penulisan kritik atau tinjauan suatu masalah.
- b. Pengutipan tidak merugikan kepentingan yang wajar UIN Suska Riau.

2. Dilarang mengumumkan dan memperbanyak sebagian atau seluruh karya tulis ini dalam bentuk apapun tanpa izin UIN Suska Riau.

LAMPIRAN 6

PEDOMAN DOKUMENTASI

1. Mengumpulkan Arsip PT Andalan Multi Paper, Kelurahan Minas Jaya, Kecamatan Minas, Kabupaten Siak.
2. Mendokumentasikan kegiatan kegiatan social dalam membantu ekonomi masyarakat dalam bentuk gambar atau foto.

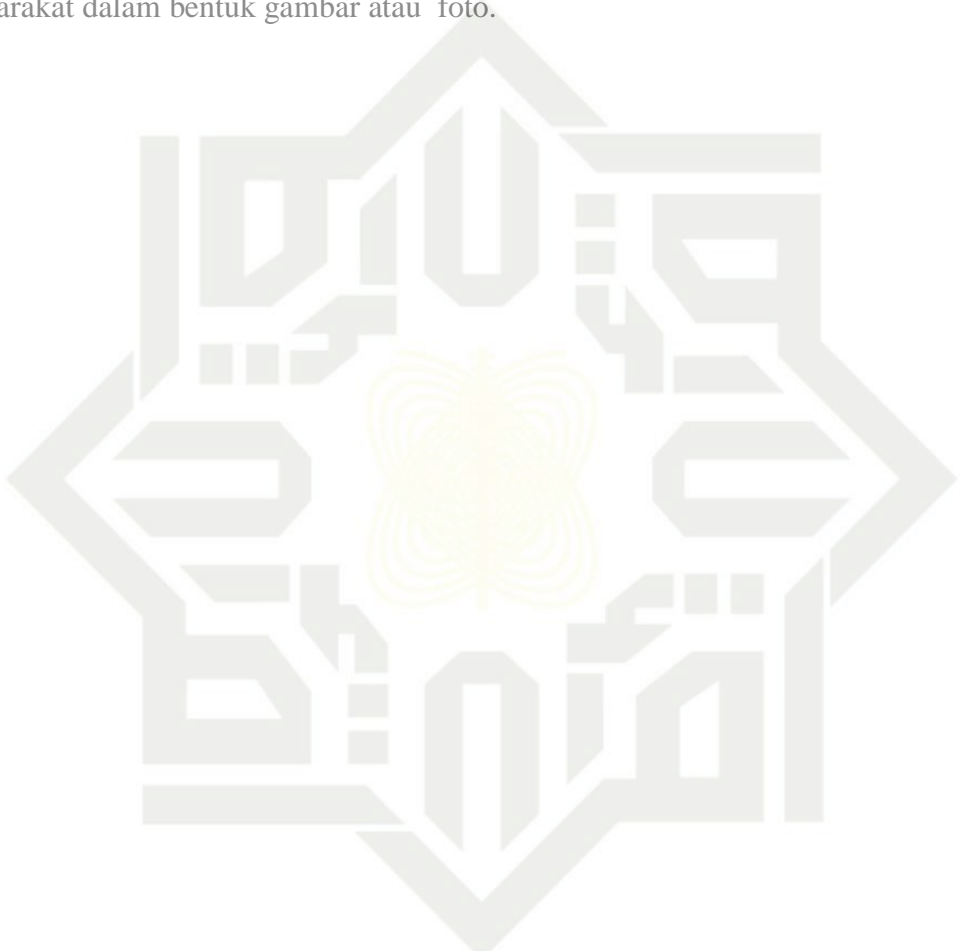

UIN SUSKA RIAU



LAMPIRAN 7
REDUKSI DATA

No	Sub Informan	Sub Indikator	Hasil Wawancara dan Observasi
10	bapak Regar (pemimpin), rewin(sekretaris)	bimbingan	<ol style="list-style-type: none"> berdasarkan wawancara yang telah penulis lakukan Pt Andalan Multi paper sebagai tempat bimbingan untuk semua karyawan, melalui pelatihan dengan memberikan arahan,petunjuk,sehingga lebih mengenali diri sendiri yaitu potensi, kemampuan dan keterampilan yang dimiliki. berdasarkan wawancara yang penulis lakukan pt andalan multi paper, mengatur didalam suatu pelatihan dapat dilakukan melalui cara, perbuatan dan menyusun yang dilakukan di Pt Andalan Multi paper sehingga dengan adanya bimbingan dapat mengatur semua karyawan agar memperoleh suatu informasi, kepandaian dan kemampuan
	bapakregarpemimpin) , saipul(pengawas lapangan.desi(karyawan	pembinaan	<ol style="list-style-type: none"> berdasarkan wawancara yang telah penulis lakukan di Pt Andalan Multi Paper sebagai tempat pembinaan untuk masyarakat dan karyawan, dengan diadanya proses belajar melalui pelatihan sehingga mempermudah karyawan mendapatkan pemahaman, kepandaian dalam melakukan kegiatan kegiatan. 2. berdasarkan wawancara yang penulis lakukan pembinaan yang dilakukan Pt Andalan Multi paper bertujuan untuk

© Hak cipta dan milik UIN Suska Riau

State Islamic University of Sultan Syarif Kasim Riau

Hak Cipta Dilindungi Undang-Undang

- Dilarang mengutip sebagian atau seluruh karya tulis ini tanpa mencantumkan dan menyebutkan sumber:
 - Pengutipan hanya untuk kepentingan pendidikan, penelitian, penulisan karya ilmiah, penyusunan laporan, penulisan kritik atau tinjauan suatu masalah.
 - Pengutipan tidak merugikan kepentingan yang wajar UIN Suska Riau.
- Dilarang mengumumkan dan memperbanyak sebagian atau seluruh karya tulis ini dalam bentuk apapun tanpa izin UIN Suska Riau.

© Hak cipta milik UIN Suska Riau

		menyadarkan karyawan didalam melakukan suatu pekerjaan, terjadinya pola fikir didalam proses penyadaran sehingga menyadari tentang keberadaan dan lingkungan sekitar.
	bapak saipul(pengawas lapangan), regar(pemimpin)	Rehabilitasi
		<ol style="list-style-type: none"> 1. Berdasarkan wawancara yang penulis lakukan, Pt Andalan Multi Paper sebagai tempat rehabilitasi guna untuk membantu karyawan yang terkena kemalangan baik dalam bekerjaan maupun diluar pekerjaan sehingga membantu karyawan apabila terjadi hal hal yang tidak diinginkan. 2. terdapat arahan yang diberikan oleh pihak pt andalan multi paper kepada karyawan terkena musibah, serta memberikan motivasi dan masukan kepada karyawan yang terkena musibah. Serta memberikan bimbingan keterampilan kembalis

Hak Cipta Diindungi Undang-Undang

1. Dilarang mengutip sebagian atau seluruh karya tulis ini tanpa mencantumkan dan menyebutkan sumber:
 - a. Pengutipan hanya untuk kepentingan pendidikan, penelitian, penulisan karya ilmiah, penyusunan laporan, penulisan kritik atau tinjauan suatu masalah.
 - b. Pengutipan tidak merugikan kepentingan yang wajar UIN Suska Riau.
2. Dilarang mengumumkan dan memperbanyak sebagian atau seluruh karya tulis ini dalam bentuk apapun tanpa izin UIN Suska Riau.

Hak Cipta Dilindungi Undang-Undang

1. Dilarang mengutip sebagian atau seluruh karya tulis ini tanpa mencantumkan dan menyebutkan sumber:
 - a. Pengutipan hanya untuk kepentingan pendidikan, penelitian, penulisan karya ilmiah, penyusunan laporan, penulisan kritik atau tinjauan suatu masalah.
 - b. Pengutipan tidak merugikan kepentingan yang wajar UIN Suska Riau.
2. Dilarang mengumumkan dan memperbanyak sebagian atau seluruh karya tulis ini dalam bentuk apapun tanpa izin UIN Suska Riau.

**FOTO DOKUMENTASI PT ANDALAN MULTI PAPER,
KELURAHAN MINAS JAYA, KECAMATAN MINAS, KABUPATEN SIAK**



Gambar I.

Wawancara dengan bapak Regar selaku Manejer di Pt Andalan Multi Paper, diKelurahan Minas Jaya, Kecamatan Minas. Kabupaten Siak.



Gambar II.

Wawancara bersama Natalia selaku karyawan di PT Andalan Multi Paper, dikelurahan minas jaya, kecamatan minas, kabupaten siak.

Hak Cipta Dilindungi Undang-Undang

1. Dilarang mengutip sebagian atau seluruh karya tulis ini tanpa mencantumkan dan menyebutkan sumber:
 - a. Pengutipan hanya untuk kepentingan pendidikan, penelitian, penulisan karya ilmiah, penyusunan laporan, penulisan kritik atau tinjauan suatu masalah.
 - b. Pengutipan tidak merugikan kepentingan yang wajar UIN Suska Riau.
2. Dilarang mengumumkan dan memperbanyak sebagian atau seluruh karya tulis ini dalam bentuk apapun tanpa izin UIN Suska Riau.



Gambar III.

Wawancara bersama bapak juhar selaku karyawan di Pt andalan Multi paper, kelurahan minas jaya, kecamatan minas, kabupaten siak.



Gambar IV.

Proses kertas karton yang akan dihancurkan sehingga menjadi kemasan papan telur, di PT Andalan Multi Paper.

Hak Cipta Dilindungi Undang-Undang

1. Dilarang mengutip sebagian atau seluruh karya tulis ini tanpa mencantumkan dan menyebutkan sumber:

- a. Pengutipan hanya untuk kepentingan pendidikan, penelitian, penulisan karya ilmiah, penyusunan laporan, penulisan kritik atau tinjauan suatu masalah.
- b. Pengutipan tidak merugikan kepentingan yang wajar UIN Suska Riau.

2. Dilarang mengumumkan dan memperbanyak sebagian atau seluruh karya tulis ini dalam bentuk apapun tanpa izin UIN Suska Riau.

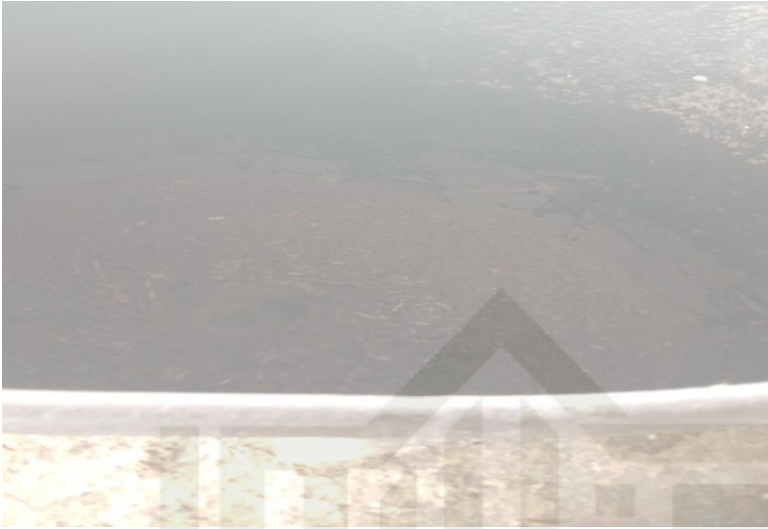

Gambar V

Proses penghancuran kertas karton menggunakan mesin penggiling.
Di PT andalan multi paper.



Gambar VI

proses penyaringan sisa sisa karton yang telah di hancurkan.

Hak Cipta Dilindungi Undang-Undang

1. Dilarang mengutip sebagian atau seluruh karya tulis ini tanpa mencantumkan dan menyebutkan sumber:

- a. Pengutipan hanya untuk kepentingan pendidikan, penelitian, penulisan karya ilmiah, penyusunan laporan, penulisan kritik atau tinjauan suatu masalah.
- b. Pengutipan tidak merugikan kepentingan yang wajar UIN Suska Riau.

2. Dilarang mengumumkan dan memperbanyak sebagian atau seluruh karya tulis ini dalam bentuk apapun tanpa izin UIN Suska Riau.



Gambar VII

Proses penghalusan kertas yang akan dicetak menjadi kemasan papan telur



Gambar VIII

kegiatan pencetakan kemasan papan telur yang dibantu oleh mesin pencetak.

Hak Cipta Dilindungi Undang-Undang

1. Dilarang mengutip sebagian atau seluruh karya tulis ini tanpa mencantumkan dan menyebutkan sumber:

- a. Pengutipan hanya untuk kepentingan pendidikan, penelitian, penulisan karya ilmiah, penyusunan laporan, penulisan kritik atau tinjauan suatu masalah.
- b. Pengutipan tidak merugikan kepentingan yang wajar UIN Suska Riau.

2. Dilarang mengumumkan dan memperbanyak sebagian atau seluruh karya tulis ini dalam bentuk apapun tanpa izin UIN Suska Riau.



Gambar IX.

Proses pembakaran kemasan papan telur yang sudah jadi di PT andalan Multi paper



Gambar X

proses pengambilan papan telur yang sudah selesai dibakar, siap untuk disusun

Hak Cipta Dilindungi Undang-Undang

1. Dilarang mengutip sebagian atau seluruh karya tulis ini tanpa mencantumkan dan menyebutkan sumber:
 - a. Pengutipan hanya untuk kepentingan pendidikan, penelitian, penulisan karya ilmiah, penyusunan laporan, penulisan kritik atau tinjauan suatu masalah.
 - b. Pengutipan tidak merugikan kepentingan yang wajar UIN Suska Riau.
2. Dilarang mengumumkan dan memperbanyak sebagian atau seluruh karya tulis ini dalam bentuk apapun tanpa izin UIN Suska Riau.



Gambar XI

kegiatan untuk penimbangan dan pengepasan papan telur yang sudah jadi.



Gambar XII

Foto kegiatan social yang dilakukan di PT Andalan Multi Paper.

Hak Cipta Dilindungi Undang-Undang

1. Dilarang mengutip sebagian atau seluruh karya tulis ini tanpa mencantumkan dan menyebutkan sumber:

- a. Pengutipan hanya untuk kepentingan pendidikan, penelitian, penulisan karya ilmiah, penyusunan laporan, penulisan kritik atau tinjauan suatu masalah.
- b. Pengutipan tidak merugikan kepentingan yang wajar UIN Suska Riau.

2. Dilarang mengumumkan dan memperbanyak sebagian atau seluruh karya tulis ini dalam bentuk apapun tanpa izin UIN Suska Riau.



Gambar XIII

Foto keegiatan yang sedang berlangsung

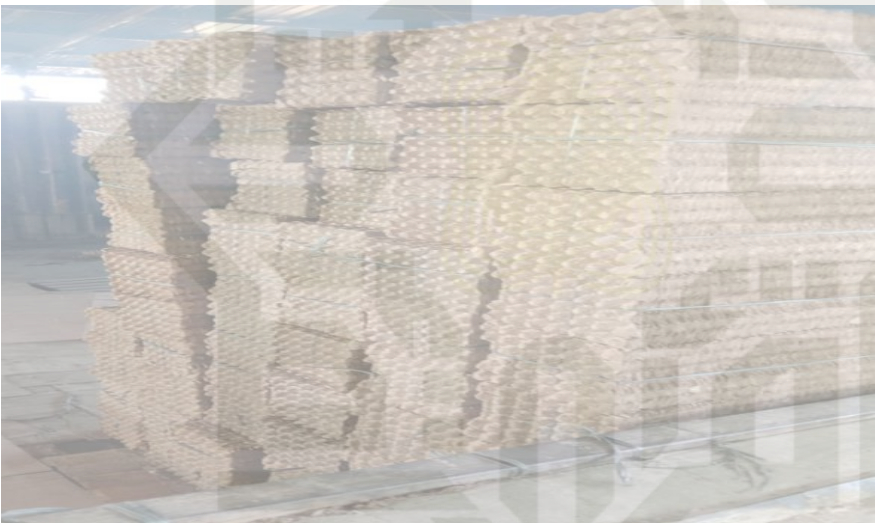

Gambar XIV

Foto kemasan papan telur yang telah jadi, dan siap untuk dikirim.



PEMERINTAH PROVINSI RIAU
DINAS PENANAMAN MODAL DAN PELAYANAN TERPADU SATU PINTU

Gedung Menara Lancang Kuning Lantai I dan II Komp. Kantor Gubernur Riau
 Jl. Jend. Sudirman No. 460 Telp. (0761) 39064 Fax. (0761) 39117 PEKANBARU
 Email : dpmptsp@riau.go.id

REKOMENDASI

Nomor : 503/DPMPPTSP/NON IZIN-RISET/40384
 TENTANG



**PELAKSANAAN KEGIATAN RISET/PRA RISET
 DAN PENGUMPULAN DATA UNTUK BAHAN SKRIPSI**

1.04.02.01

Dinas Penanaman Modal dan Pelayanan Terpadu Satu Pintu Provinsi Riau, setelah membaca Surat
 Riset dari : Dekan Fakultas Dakwah dan Komunikasi UIN Suska Riau, Nomor :
 P.00.9/2378/2021 Tanggal 31 Maret 2021, dengan ini memberikan rekomendasi kepada:

- 1. Nama : SUSILAWATI
- 2. NIM / KTP : 11740124327
- 3. Program Studi : PENGEMBANGAN MASYARAKAT ISLAM
- 4. Jenjang : S1
- 5. Alamat : JL. YOSSURDARSO KM 24 KELURAHAN MINAS JAYA
- 6. Judul Penelitian : AKTIVITAS SOSIAL PT ANDALAN MULTI PAPER DALAM MEMBANTU EKONOMI MASYARAKAT DI KELURAHAN MINAS JAYA,KECAMATAN MINAS, KABUPATEN SIAK
- 7. Lokasi Penelitian : KELURAHAN MINAS JAYA KECAMATAN MINAS KABUPATEN SIAK

Dengan ketentuan sebagai berikut:

- 1. Tidak melakukan kegiatan yang menyimpang dari ketentuan yang telah ditetapkan.
- 2. Pelaksanaan Kegiatan Penelitian dan Pengumpulan Data ini berlangsung selama 6 (enam) bulan terhitung mulai tanggal rekomendasi ini diterbitkan.
- 3. Kepada pihak yang terkait diharapkan dapat memberikan kemudahan serta membantu kelancaran kegiatan Penelitian dan Pengumpulan Data dimaksud.
- 4. Demikian rekomendasi ini dibuat untuk dipergunakan seperlunya.

Dibuat di : Pekanbaru
 Pada Tanggal : 1 April 2021

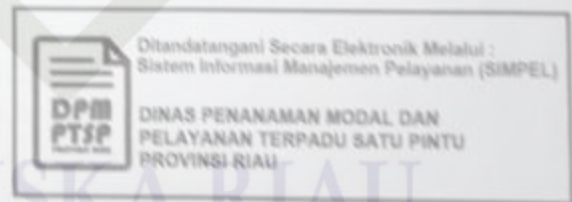

- Tembusan Disampaikan Kepada Yth :
- 1. Kepala Badan Kesatuan Bangsa dan Politik Provinsi Riau di Pekanbaru
 - 2. Bupati Siak
 - 3. Up. Kepala Kesbangpol dan Linmas di Siak Sri Indrapura
 - 4. Dekan Fakultas Dakwah dan Komunikasi UIN Suska Riau di Pekanbaru
 - 5. Yang bersangkutan

© Hak cipta milik UIN Suska Riau
 State Islamic University of Sultan Syarif Kasim Riau
 Hak Cipta Dilindungi Undang-Undang

- 1. Dilarang mengutip sebagian atau seluruh karya tulis ini tanpa mencantumkan dan menyebutkan sumber:

 - a. Pengutipan hanya untuk kepentingan pendidikan, penelitian, penulisan karya ilmiah, penyusunan laporan, penulisan kritik atau tinjauan suatu masalah.
 - b. Pengutipan tidak merugikan kepentingan yang wajar UIN Suska Riau.

- 2. Dilarang mengumumkan dan memperbanyak sebagian atau seluruh karya tulis ini dalam bentuk apapun tanpa izin UIN Suska Riau.



© Hak cipta milik UIN Suska Riau

State Islamic University of Sultan Syarif Kasim Riau

Hak Cipta Dilindungi Undang-Undang

1. Dilarang mengutip sebagian atau seluruh karya tulis ini tanpa mencantumkan dan menyebutkan sumber:

- a. Pengutipan hanya untuk kepentingan pendidikan, penelitian, penulisan karya ilmiah, penyusunan laporan, penulisan kritik atau tinjauan suatu masalah.
- b. Pengutipan tidak merugikan kepentingan yang wajar UIN Suska Riau.

2. Dilarang mengumumkan dan memperbanyak sebagian atau seluruh karya tulis ini dalam bentuk apapun tanpa izin UIN Suska Riau.

**PEMERINTAH KABUPATEN SIAK
DINAS PENANAMAN MODAL DAN PELAYANAN TERPADU SATU
PINTU (DPMPTSP)**

Komplek Perkantoran Tanjung Agung Kel. Sungai Mempura, Kecamatan Mempura, Kode Pos : 28671
No. Telp/Fax : (0764) 8001013 e-Mail : info@dpmptsp.siakkab.go.id Website : dpmptsp.siakkab.go.id

**SURAT KETERANGAN PENELITIAN
NOMOR : 102/DPMPTSP/SKP/VI/2021**

Kepala Dinas Penanaman Modal dan Pelayanan Terpadu Satu Pintu Kabupaten Siak, setelah membaca surat permohonan Riset/Pra Riset dari : Kepala DPMPTSP Provinsi Riau Nomor: 103/DPMPTSP/NON IZIN-RISET/40384 Tanggal Riset 01 April 2021, dengan ini memberi Surat Keterangan Penelitian kepada:

Nama	: SUSILAWATI
NIM/NIK KTP	: 1408035609960001
Program Studi	: Pengembangan Masyarakat Islam
Jenjang	: S1
Alamat	: Jl. Yos Sudarso RT. 003 RW. 002 Kelurahan Minas Jaya Kecamatan Minas
Judul Penelitian	: Aktivitas Sosial PT Andalan Multi Paper dalam Membantu Ekonomi Masyarakat di Kelurahan Minas Jaya Kecamatan Minas Kabupaten Siak
Lokasi Penelitian	: Kelurahan Minas Jaya Kecamatan Minas Kabupaten Siak

Dengan ketentuan sebagai berikut :

1. Tidak melakukan kegiatan yang menyimpang dari ketentuan yang telah ditetapkan.
2. Pelaksanaan Kegiatan Penelitian dan Pengumpulan Data ini berlangsung selama 1 (satu) tahun terhitung mulai tanggal surat keterangan penelitian ini diterbitkan.
3. Kepada pihak yang terkait diharapkan dapat memberikan kemudahan serta membantu kelancaran kegiatan Penelitian dan Pengumpulan Data dimaksud.

Demikian Surat Keterangan Penelitian ini dibuat untuk dipergunakan seperlunya.



Ditetapkan di : Siak Sri Indrapura
Pada tanggal : 25 Juni 2021

KEPALA DINAS PENANAMAN MODAL DAN
PELAYANAN TERPADU SATU PINTU
KABUPATEN SIAK,

H. HERIYANTO, SH
Pembina Utama Muda
NIP. 19710715 199803 1 006

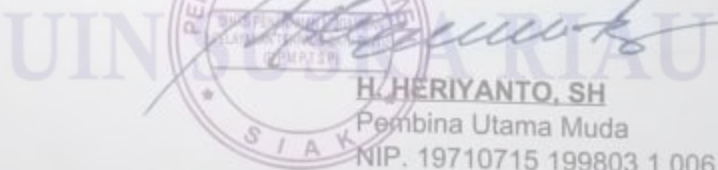

Tembusan disampaikan kepada Yth.:

1. Bupati Siak di Siak Sri Indrapura (sebagai laporan);
2. Kepala Kesatuan Bangsa dan Politik Kabupaten Siak di Siak Sri Indrapura;
3. Dekan Fakultas Dakwah dan Komunikasi UIN Suska Riau;
4. Yang bersangkutan.



Hak Cipta Dilindungi Undang-Undang

1. Dilarang mengutip sebagian atau seluruh karya tulis ini tanpa mencantumkan dan menyebutkan sumber:
 - a. Pengutipan hanya untuk kepentingan pendidikan, penelitian, penulisan karya ilmiah, penyusunan laporan, penulisan kritik atau tinjauan suatu masalah.
 - b. Pengutipan tidak merugikan kepentingan yang wajar UIN Suska Riau.
2. Dilarang mengumumkan dan memperbanyak sebagian atau seluruh karya tulis ini dalam bentuk apapun tanpa izin UIN Suska Riau.

BIOGRAFI PENULIS



Susilawati, Kelahiran Pekanbaru 16 September 1996, beralamat di Jl. Yossurdarso Km 24 Kelurahan Minas Jaya, Kecamatan Minas. Merupakan anak dari pasangan Bapak Syafrizal dan Ibu Asmayeti, serta anak keempat dari empat bersaudara. Pendidikan formal yang ditempuh oleh penulis adalah SD 004 Minas Jaya, Kecamatan Minas, dan menamatkan pendidikan sekolah dasar pada tahun 2011. Pada Tahun 2011 penulis melanjutkan pendidikan di SMPN 3 Minas Kabupaten Siak dan menamatkan pendidikan pada tahun 2014. Pada tahun 2014 penulis melanjutkan pendidikan di SMAN 1 Minas dan menamatkan pendidikan pada tahun 2017. Pada tahun 2017 penulis melanjutkan pendidikan Strata Satu (SI) di Universitas Islam Negeri Sultan Syarif Kasim Riau pada Fakultas Dakwah dan Komunikasi tepatnya pada Jurusan Pengembangan Masyarakat Islam (PMI). Penulis pun melaksanakan Kuliah Kerja Nyata (KKN) semester VII di Kelurahan Sidomulyo kecamatan Tampan. Dan melaksanakan Praktek Kerja Lapangan (PKL) semester VII di Lembaga Amil Zakat Swadaya Ummah Pekanbaru Kota pada tahun 2020. Setelah itu penulis mengajukan judul Skripsi yaitu *Aktivitas Sosial PT Andalan Multi Paper Dalam Membantu Ekonomi Masyarakat di Kelurahan Minas Jaya Kecamatan Minas Kabupaten Siak*.

Penulis akhirnya menyelesaikan Skripsi dan menamatkan pendidikan pada tahun 2021. Pada tanggal 30 Agustus 2021 penulis mengikuti sidang Munaqasah di Fakultas Dakwah dan Komunikasi dan penulis di nyatakan Lulus dan berhak menyandang gelar Sarjana Sosial melalui sidang Munaqasah Program Studi Pengembangan Masyarakat Islam Universitas Islam Negeri Sultan Syarif Kasim Riau.