

**Hak Cipta Dilindungi Undang-Undang**

1. Dilarang mengutip sebagian atau seluruh karya tulis ini tanpa mencantumkan dan menyebutkan sumber:
  - a. Pengutipan hanya untuk kepentingan pendidikan, penelitian, penulisan karya ilmiah, penyusunan laporan, penulisan kritik atau tinjauan suatu masalah.
  - b. Pengutipan tidak merugikan kepentingan yang wajar UIN Suska Riau.
2. Dilarang mengumumkan dan memperbanyak sebagian atau seluruh karya tulis ini dalam bentuk apapun tanpa izin UIN Suska Riau.

**TUGAS AKHIR**

**SISTEM LOGISTIK PERGUDANGAN BARANG PADA KOPERASI  
AMANAH RIAU KEPRI DI KOTA PEKANBARU**

*Disusun untuk Diajukan Sebagai Salah Satu Syarat Menyelesaikan Tugas  
Akademik dan Memperoleh Gelar Ahli Madya ( A.Md )*



**DISUSUN OLEH :**

**FARHAH QALBINA**

**01870224251**

**PROGRAM STUDI D-III MANAJEMEN PERUSAHAAN**

**FAKULTAS EKONOMI DAN ILMU SOSIAL**

**UIN SUSKA RIAU**

**2021**



© Hak cipta milik UIN Suska Riau

State Islamic University of Sultan Syarif Kasim Riau

**LEMBAR PERSETUJUAN  
TUGAS AKHIR**

Nama : FARHAH QALBINA  
 Nim : 01870224251  
 Fakultas : EKONOMI DAN ILMU SOSIAL  
 Jurusan : D-III MANAJEMEN PERUSAHAAN  
 Judul Tugas Akhir : **SISTEM LOGISTIK PERGUDANGAN BARANG  
 PADA KOPERASI AMANAH RIAU KEPRI DI  
 KOTA PEKANBARU**

Setelah kami teliti dan memberikan bimbingan sebagaimana mestinya, maka kami berpendapat bahwa laporan ini sudah dapat setuju:

DISETUJUI OLEH  
PEMBIMBING

**Muhammad Rachmadi, SE.MM**  
NIK. 130 717 111

MENGETAHUI

Dekan  
Fakultas Ekonomi Dan Ilmu Sosial

Ketua Jurusan  
D3 Manajemen Perusahaan



**Dr. Hj. Mahyarni, SE., MM**  
NIP. 19700826 199903 2 001

**Oomariah Lahamid SE. M. Si**  
NIP.19750704 200710 2 001

- Hak Cipta Dilindungi Undang-Undang**
1. Dilarang mengutip sebagian atau seluruh karya tulis ini tanpa mencantumkan dan menyebutkan sumber:
    - a. Pengutipan hanya untuk kepentingan pendidikan, penelitian, penulisan karya ilmiah, penyusunan laporan, penulisan kritik atau tinjauan suatu masalah.
    - b. Pengutipan tidak merugikan kepentingan yang wajar UIN Suska Riau.
  2. Dilarang mengumumkan dan memperbanyak sebagian atau seluruh karya tulis ini dalam bentuk apapun tanpa izin UIN Suska Riau.



LEMBAR PENGESAHAN  
TUGAS AKHIR

Nama : FARIAH QALBINA  
 NIM : 01870224251  
 Fakultas : Ekonomi Dan Ilmu Sosial  
 Jurusan : DIII Manajemen Perusahaan  
 Judul Skripsi : SISTEM LOGISTIK PERGUDANGAN BARANG  
 PADA KOPERASI AMANAH RIAU KEPRI DI KOTA  
 PEKANBARU  
 Hari/Tgl Ujian : Jum'at 23 Juli 2021

Panitian Penguji:

Ketua

Qomariah Lahamid, SE, M.Si  
 NIP. 19750704 200710 2 001

Anggota

Penguji I

Dr. Hariza Hasvim, SE, M.Si  
 NIP. 19760910 200901 2 003

Penguji II

Fitri Hidayati SE, MM  
 NIP.130411018

- Hak Cipta Dilindungi Undang-Undang
1. Dilarang mengutip sebagian atau seluruh karya tulis ini tanpa mencantumkan dan menyebutkan sumber:
    - a. Pengutipan hanya untuk kepentingan pendidikan, penelitian, penulisan karya ilmiah, penyusunan laporan, penulisan kritik atau tinjauan suatu masalah.
    - b. Pengutipan tidak merugikan kepentingan yang wajar UIN Suska Riau.
  2. Dilarang mengumumkan dan memperbanyak sebagian atau seluruh karya tulis ini dalam bentuk apapun tanpa izin UIN Suska Riau.

**Hak Cipta Dilindungi Undang-Undang**

1. Dilarang mengutip sebagian atau seluruh karya tulis ini tanpa mencantumkan dan menyebutkan sumber:
  - a. Pengutipan hanya untuk kepentingan pendidikan, penelitian, penulisan karya ilmiah, penyusunan laporan, penulisan kritik atau tinjauan suatu masalah.
  - b. Pengutipan tidak merugikan kepentingan yang wajar UIN Suska Riau.
2. Dilarang mengumumkan dan memperbanyak sebagian atau seluruh karya tulis ini dalam bentuk apapun tanpa izin UIN Suska Riau.

## PERSEMBAHAN

Kupersembahkan karya ini kepada :

Ayah dan Ibu, sebagai kado  
dari putri kecilnya

ayah yang selalu memberikan aku kasih sayang  
yang tak pernah tergantikan

sebagai bingkisan sederhana untuk ibu  
yang selalu memberikan do'a  
disetiap langkah-langkah anaknya

sahabat dan keluarga besar  
yang telah mendo'akan  
menghantarkan  
menggapai semua cita-cita yang  
pernah saya terimpikan

UIN SUSKA RIAU



## MOTTO

“ Balas dendam terbaik adalah dengan memperbaiki dirimu”

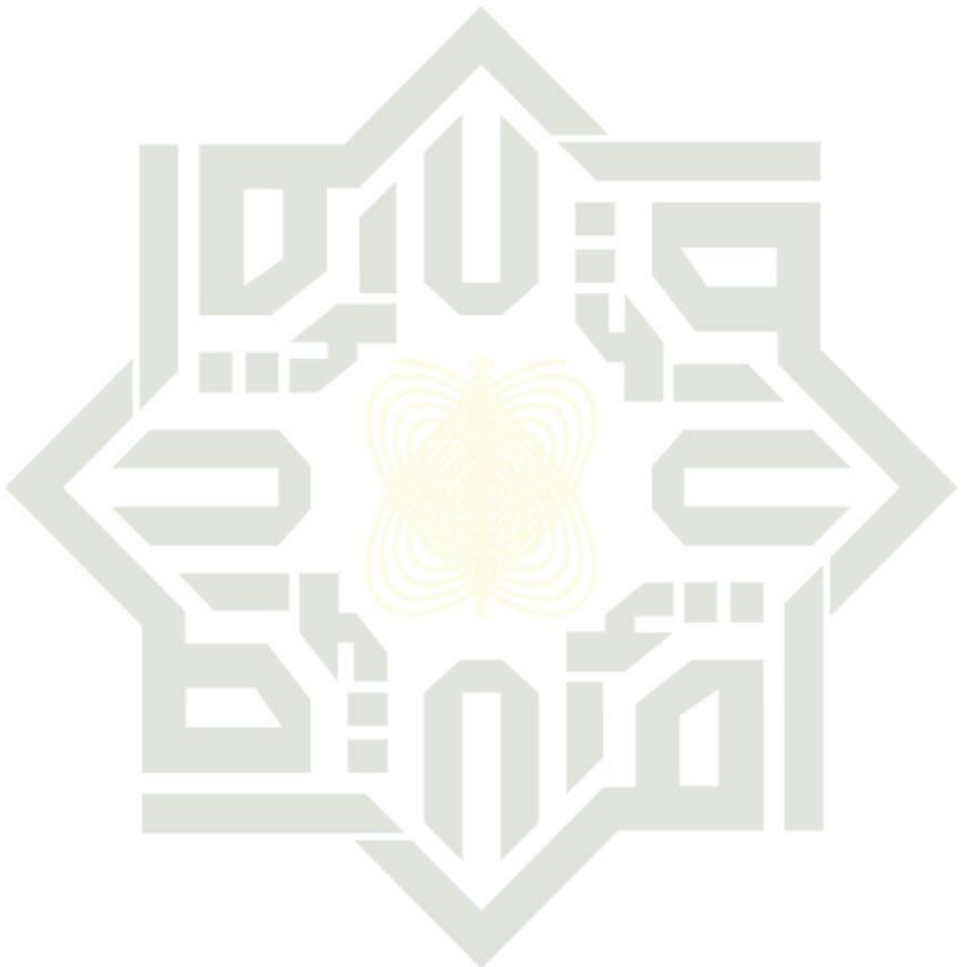

UIN SUSKA RIAU

- Hak Cipta Dilindungi Undang-Undang**
1. Dilarang mengutip sebagian atau seluruh karya tulis ini tanpa mencantumkan dan menyebutkan sumber:
    - a. Pengutipan hanya untuk kepentingan pendidikan, penelitian, penulisan karya ilmiah, penyusunan laporan, penulisan kritik atau tinjauan suatu masalah.
    - b. Pengutipan tidak merugikan kepentingan yang wajar UIN Suska Riau.
  2. Dilarang mengumumkan dan memperbanyak sebagian atau seluruh karya tulis ini dalam bentuk apapun tanpa izin UIN Suska Riau.

**Hak Cipta Dilindungi Undang-Undang**

1. Dilarang mengutip sebagian atau seluruh karya tulis ini tanpa mencantumkan dan menyebutkan sumber:
  - a. Pengutipan hanya untuk kepentingan pendidikan, penelitian, penulisan karya ilmiah, penyusunan laporan, penulisan kritik atau tinjauan suatu masalah.
  - b. Pengutipan tidak merugikan kepentingan yang wajar UIN Suska Riau.
2. Dilarang mengumumkan dan memperbanyak sebagian atau seluruh karya tulis ini dalam bentuk apapun tanpa izin UIN Suska Riau.

**ABSTRAK**

**SISTEM LOGISTIK PERGUDANGAN BARANG PADA KOPERASI  
AMANAH RIAU KEPRI DI KOTA PEKANBARU**

Oleh :

**FARHAH QALBINA**  
**01870224251**

*Penelitian ini bertujuan untuk mengetahui sistem logistik pergudangan barang pada koperasi amanah riau kepri di kota Pekanbaru, alur barang masuk dan barang keluar gudang, hambatan serta upaya dalam proses logistik pada koperasi amanah riau kepri di kota Pekanbaru. Sumber data yaitu data primer dengan pengamatan langsung wawancara dan sekunder dari literatur-literatur. Penelitian ini menggunakan metode kualitatif deskriptif.*

*Hasil penelitian dapat disimpulkan bahwa sistem logistik pergudangan barang pada koperasi amanah riau kepri di kota Pekanbaru sudah berjalan dengan baik, mulai dari alur keluar dan masuknya barang dari gudang sudah sesuai dengan SOP.*

**Kata Kunci : Sistem, Logistik, Pergudangan**

**Hak Cipta Dilindungi Undang-Undang**

1. Diarangi mengutip sebagian atau seluruh karya tulis ini tanpa mencantumkan dan menyebutkan sumber:
  - a. Pengutipan hanya untuk kepentingan pendidikan, penelitian, penulisan karya ilmiah, penyusunan laporan, penulisan kritik atau tinjauan suatu masalah.
  - b. Pengutipan tidak merugikan kepentingan yang wajar UIN Suska Riau.
2. Diarangi mengumumkan dan memperbanyak sebagian atau seluruh karya tulis ini dalam bentuk apapun tanpa izin UIN Suska Riau.

## KATA PENGANTAR

Assalamu'alaikum warahmatullahi wabarakatuh

Ucapan rasa syukur Alhamdulillah penulis ucapkan atas kehadiran Allah SWT yang selalu senantiasa dalam lindungan-Nya, tiada henti bermunajat dan berdoa untuk meminta kepada-Nya, Allah maha pengasih lagi maha penyayang kepada hambanya, sholawat serta salam kepada Baginda Nabi Muhammad SAW, semoga syafa'at beliau selalu menyertai di dunia dan di akhirat, Aamiin.

Pada kesempatan kali ini, penulis menyelesaikan tugas akhir dengan judul **“Sistem Logistik Pergudangan Barang pada Koperasi Amanah Riau Kepri di Kota Pekanbaru”**. Tugas akhir ini diajukan untuk memenuhi syarat untuk mengikuti ujian oral comprehensive program Diploma III pada Fakultas Ekonomi dan Ilmu Sosial Universitas Islam Negeri Sultan Syarif Kasim Riau.

Dalam penulisan tugas akhir ini, penulis banyak mendapat bimbingan, motivasi, bantuan, serta dukungan moral dari beberapa pihak sehingga tugas akhir ini dapat diselesaikan. Ucapan terima kasih ini penulis tujukan kepada :

1. Kepada kedua orang tua tercinta, Mukri (ayah) dan Yurnalis (ibu) dan juga kakak-kakak yang selalu mendoakan, memotivasi dan membimbing saya.
2. Bapak Prof. Dr. Khairunnas Rajab M. Ag selaku Rektor Universitas Islam Negeri Sultan Syarif Kasim Riau.
3. Ibu Dr. Mahyarni, SE. MM selaku Dekan Fakultas Ekonomi dan Ilmu Sosial Universitas Islam Negeri Sultas Syarif Kasim Riau.

**Hak Cipta Dilindungi Undang-Undang**

1. Dilarang mengutip sebagian atau seluruh karya tulis ini tanpa mencantumkan dan menyebutkan sumber:
  - a. Pengutipan hanya untuk kepentingan pendidikan, penelitian, penulisan karya ilmiah, penyusunan laporan, penulisan kritik atau tinjauan suatu masalah.
  - b. Pengutipan tidak merugikan kepentingan yang wajar UIN Suska Riau.
2. Dilarang mengumumkan dan memperbanyak sebagian atau seluruh karya tulis ini dalam bentuk apapun tanpa izin UIN Suska Riau.

4. Ibu Hj. Qomariah Lahamid, SE., M.Si selaku Ketua Jurusan D-III Manajemen Perusahaan Fakultas Ekonomi dan Ilmu Sosial Universitas Islam Negeri Sultan Syarif Kasim Riau.
5. Ibu Abdiana Ilosa, S.Ap., MPA Selaku Sekretaris Jurusan D-III Manajemen Perusahaan Fakultas Ekonomi dan Ilmu Sosial Universitas Islam Negeri Sultan Syarif Kasim Riau.
6. Bapak M. Rachmadi, S.E., M.M selaku pembimbing saya dalam penulisan tugas akhir ini.
7. Bapak / Ibu Dosen khususnya jurusan D-III Manajemen Perusahaan di UIN SUSKA RIAU yang telah membekali penulis dengan beberapa disiplin ilmu yang berguna
8. Seluruh karyawan Koperasi Amanah Riau Kepri yang tidak bisa penulis sebutkan satu persatu.
9. Kepada teman-teman seperjuangan yang telah memberikan motivasi dan semangat yang sangat berguna bagi penulis mulai dari masuk ke bangku perkuliahan sampai penulis berhasil menamatkan pendidikan di bangku perkuliahan jurusan D-III Manajemen Perusahaan Fakultas Ekonomi dan Ilmu Sosial Universitas Islam Negeri Sultan Syarif Kasim Riau.

Pekanbaru, 12 April 2021

Farhah Qalbina  
01870224251



**Hak Cipta Dilindungi Undang-Undang**

1. Dilarang mengutip sebagian atau seluruh karya tulis ini tanpa mencantumkan dan menyebutkan sumber:
  - a. Pengutipan hanya untuk kepentingan pendidikan, penelitian, penulisan karya ilmiah, penyusunan laporan, penulisan kritik atau tinjauan suatu masalah.
  - b. Pengutipan tidak merugikan kepentingan yang wajar UIN Suska Riau.
2. Dilarang mengumumkan dan memperbanyak sebagian atau seluruh karya tulis ini dalam bentuk apapun tanpa izin UIN Suska Riau.

## DAFTAR ISI

	Halaman
<b>KATA PENGANTAR</b> .....	iv
<b>DAFTAR ISI</b> .....	vi
<b>DAFTAR TABEL</b> .....	viii
<b>DAFTAR GAMBAR</b> .....	ix
<b>BAB I PENDAHULUAN</b>	
1.1. Latar Belakang .....	1
1.2. Rumusan Masalah .....	6
1.3. Tujuan Penelitian .....	7
1.4. Manfaat Penelitian .....	7
1.5. Metode Penelitian .....	8
1.6. Sistematika Penulisan .....	10
<b>BAB II GAMBARAN UMUM PERUSAHAAN</b>	
2.1. Sejarah Singkat Koperasi Amanah Riau Kepri.....	11
2.2. Visi Koperasi Amanah Riau Kepri .....	12
2.3. Misi Koperasi Amanah Riau Kepri.....	12
2.4. Struktur Organisasi .....	13
2.5. Uraian Tugas .....	13
<b>BAB III TINJAUAN TEORI DAN PRAKTEK</b>	
3.1. Tinjauan Teori.....	17
3.1.1. Pengertian Sistem .....	19
3.1.2. Pengertian Logistik.....	21
3.1.3. Tujuan dan Misi Logistik .....	21
3.1.4. Aktivitas Logistik.....	22
3.1.5. Sistem Logistik .....	27
3.1.6. Pergudangan dan Penyimpanan.....	30
3.1.7. Pengertian Persediaan.....	32
3.1.8. Metode Pengelolaan persediaan .....	33
3.1.9. Metode Manajemen Persediaan.....	34
3.1.10. Pengertian Koperasi.....	34

**Hak Cipta Dilindungi Undang-Undang**

1. Dilarang mengutip sebagian atau seluruh karya tulis ini tanpa mencantumkan dan menyebutkan sumber:
  - a. Pengutipan hanya untuk kepentingan pendidikan, penelitian, penulisan karya ilmiah, penyusunan laporan, penulisan kritik atau tinjauan suatu masalah.
  - b. Pengutipan tidak merugikan kepentingan yang wajar UIN Suska Riau.
2. Dilarang mengumumkan dan memperbanyak sebagian atau seluruh karya tulis ini dalam bentuk apapun tanpa izin UIN Suska Riau.

3.1.11. Organisasi Koperasi.....	37
3.1.12. Pengertian Penjualan .....	40
3.1.13. Logistik dalam Pandangan Islam.....	42
3.2. Tinjauan Praktek .....	44
3.2.1. Sistem Logistik Pergudangan Barang pada Koperasi Amanah Riau Kepri.....	44
3.2.2. Kendala yang dihadapi dalam Sistem Logistik .....	60

**BAB IV PENUTUP**

4.1. Kesimpulan .....	62
4.2. Saran .....	62

**DAFTAR PUSTAKA**

**LAMPIRAN**

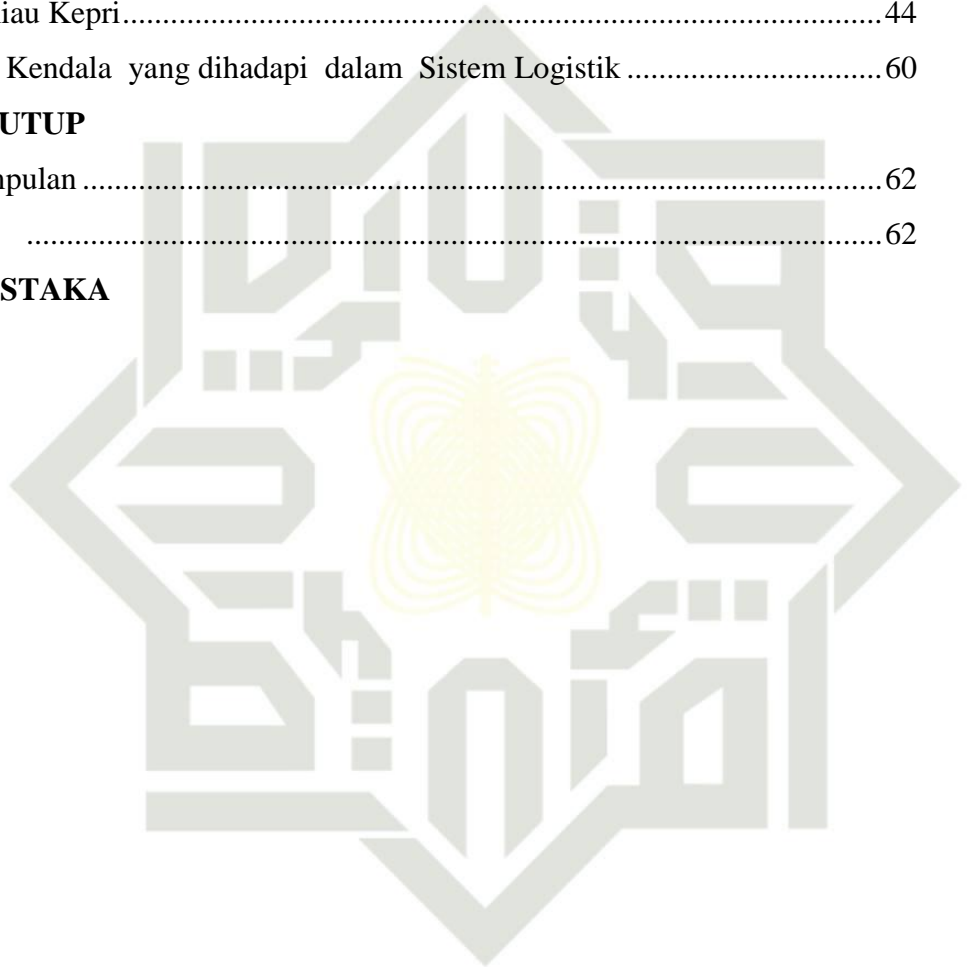

UIN SUSKA RIAU

## DAFTAR TABEL

Tabel 1.1 Data Logistik Pergudangan Barang Koperasi Amanah Tahun 2018 .....	2
Tabel 1.2 Data Logistik Pergudangan Barang Koperasi Amanah Tahun 2019 .....	3
Tabel 1.3 Data Logistik Pergudangan Barang Koperasi Amanah Tahun 2020 .....	4
Tabel 3.1 Flowchart Barang Masuk .....	48
Tabel 3.2 Flowchart Barang Keluar .....	52

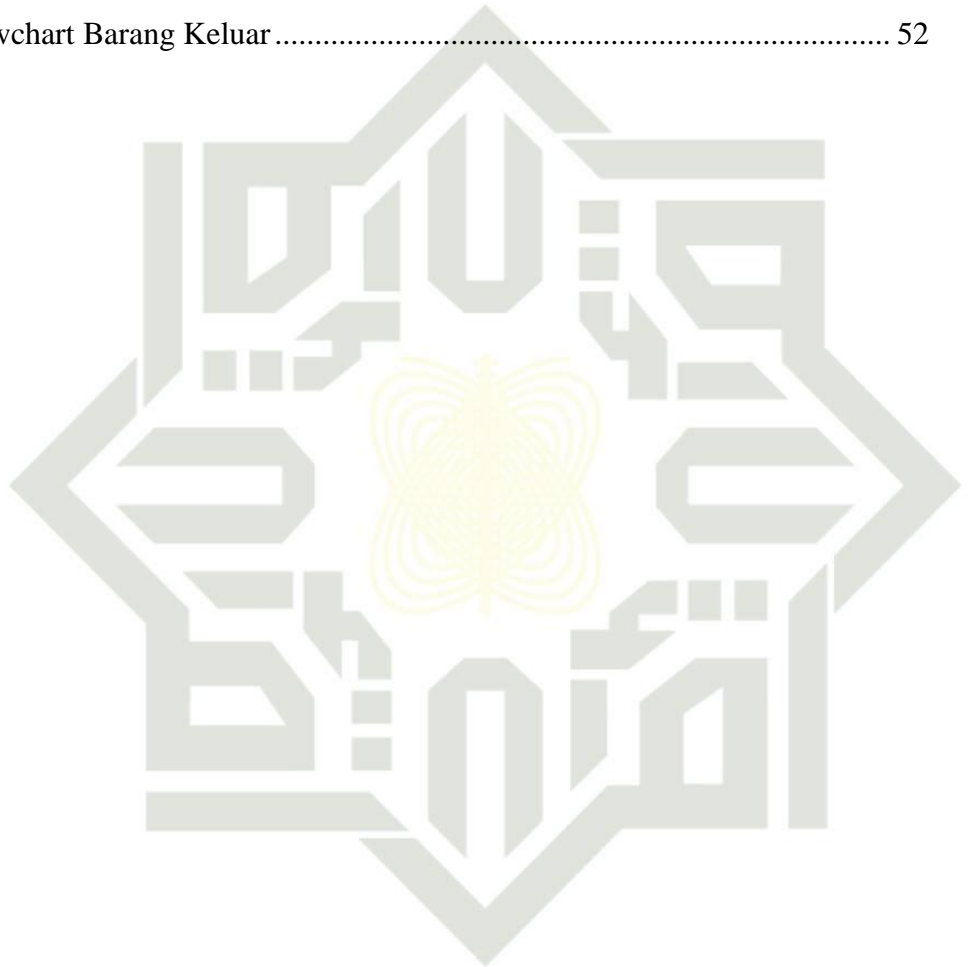

UIN SUSKA RIAU

### Hak Cipta Dilindungi Undang-Undang

1. Dilarang mengutip sebagian atau seluruh karya tulis ini tanpa mencantumkan dan menyebutkan sumber:
  - a. Pengutipan hanya untuk kepentingan pendidikan, penelitian, penulisan karya ilmiah, penyusunan laporan, penulisan kritik atau tinjauan suatu masalah.
  - b. Pengutipan tidak merugikan kepentingan yang wajar UIN Suska Riau.
2. Dilarang mengumumkan dan memperbanyak sebagian atau seluruh karya tulis ini dalam bentuk apapun tanpa izin UIN Suska Riau.

## DAFTAR GAMBAR

Gambar 2.1 Logo Koperasi Indonesia .....	11
Gambar 2.4 Struktur Organisasi.....	13
Gambar 3.1 Alur/bagan Penerimaan dan Penyimpanan Barang.....	47
Gambar 3.2 Alur/bagan prosedur beras masuk.....	54

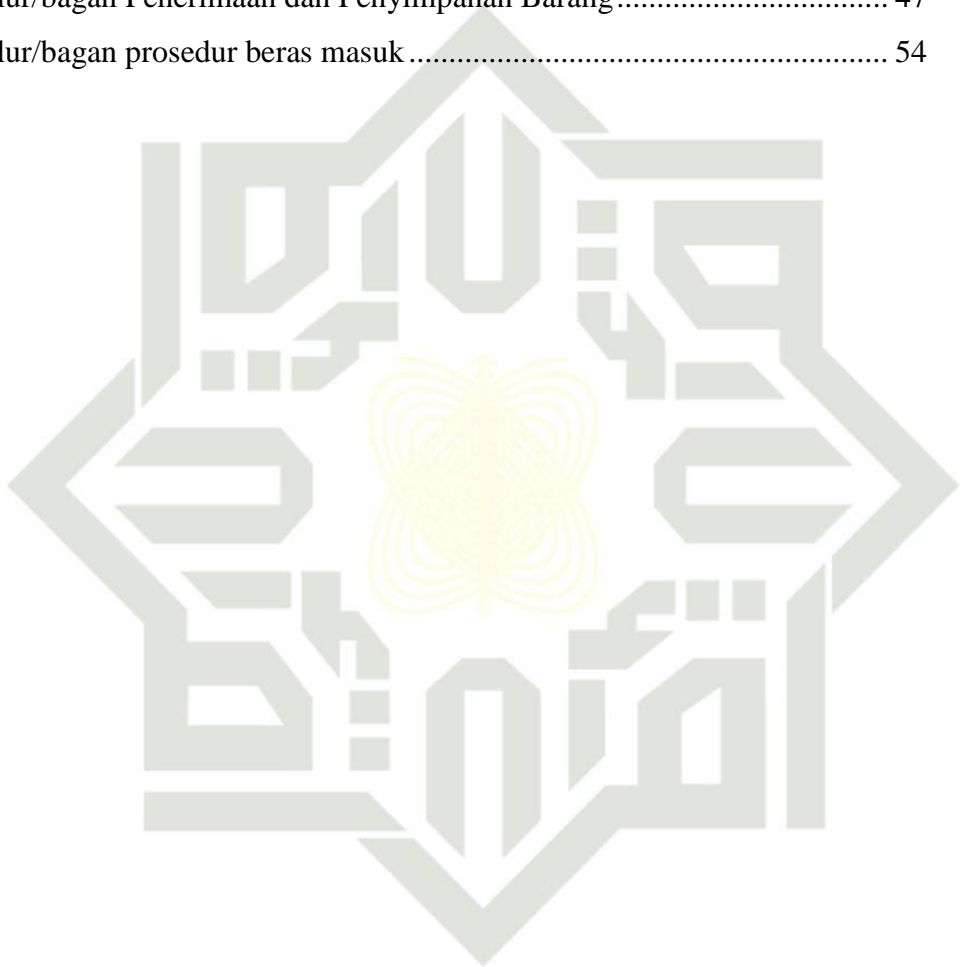

UIN SUSKA RIAU

### Hak Cipta Dilindungi Undang-Undang

1. Dilarang mengutip sebagian atau seluruh karya tulis ini tanpa mencantumkan dan menyebutkan sumber:
  - a. Pengutipan hanya untuk kepentingan pendidikan, penelitian, penulisan karya ilmiah, penyusunan laporan, penulisan kritik atau tinjauan suatu masalah.
  - b. Pengutipan tidak merugikan kepentingan yang wajar UIN Suska Riau.
2. Dilarang mengumumkan dan memperbanyak sebagian atau seluruh karya tulis ini dalam bentuk apapun tanpa izin UIN Suska Riau.



**Hak Cipta Diindungi Undang-Undang**

1. Diarang mengutip sebagian atau seluruh karya tulis ini tanpa mencantumkan dan menyebutkan sumber:
  - a. Pengutipan hanya untuk kepentingan pendidikan, penelitian, penulisan karya ilmiah, penyusunan laporan, penulisan kritik atau tinjauan suatu masalah.
  - b. Pengutipan tidak merugikan kepentingan yang wajar UIN Suska Riau.
2. Diarang mengumumkan dan memperbanyak sebagian atau seluruh karya tulis ini dalam bentuk apapun tanpa izin UIN Suska Riau.

## BAB I

### PENDAHULUAN

#### 1. Latar Belakang

Pada masa kini, kebutuhan pangan sangatlah penting. Mulai dari beras, gula, telur, minyak goreng, dan lainnya yang terus menerus kita butuhkan. Namun sejak masa pandemi covid-19 ini mulai terjadi krisis ekonomi, banyak masyarakat yang kehilangan pekerjaan akibat pandemi ini, mereka juga dituntut untuk memenuhi kebutuhan hidup. Hal itupun juga berdampak pada perusahaan atau toko yang menjual bahan pangan. Mulai dari penjualannya yang semakin menurun hingga persediaan barang yang tidak terkontrol. Pendistribusian barang pada perusahaan juga diperhatikan agar dapat memantau pergerakan arus keluar masuknya barang dari gudang.

Arus keluar masuknya barang dari gudang atau logistik pada perusahaan adalah hal yang paling penting, agar dapat mengatur jumlah barang yang masuk dan keluar gudang secara tepat, dan sesuai dari yang diperkirakan. Begitu juga dengan koperasi perdagangan yang memerlukan sistem logistik untuk memantau arus keluar masuknya barang dari pergudangannya.

Koperasi adalah salah satu bentuk usaha berbadan hukum yang berdiri di Indonesia. Menurut undang – undang nomor 25 tahun 1992 pasal 1 ayat 1 tentang perkoperasian, koperasi Indonesia adalah badan usaha yang beranggotakan orang-orang, seseorang, atau badan hukum koperasi dengan melandaskan kegiatannya

#### Hak Cipta Diindungi Undang-Undang

1. Dilarang mengutip sebagian atau seluruh karya tulis ini tanpa mencantumkan dan menyebutkan sumber:

- a. Pengutipan hanya untuk kepentingan pendidikan, penelitian, penulisan karya ilmiah, penyusunan laporan, penulisan kritik atau tinjauan suatu masalah.
- b. Pengutipan tidak merugikan kepentingan yang wajar UIN Suska Riau.

2. Dilarang mengumumkan dan memperbanyak sebagian atau seluruh karya tulis ini dalam bentuk apapun tanpa izin UIN Suska Riau.

berdasarkan prinsip koperasi, sekaligus sebagai gerakan ekonomi rakyat yang berdasarkan asas kekeluargaan.

Koperasi berperan positif dalam pelaksanaan pembangunan nasional di Indonesia, baik secara langsung maupun tidak langsung. Koperasi merupakan sarana kemajuan ekonomi bagi anggotanya dan masyarakat pada umumnya. Hal ini sesuai dengan tujuan koperasi, khususnya untuk memajukan kesejahteraan anggotanya dan masyarakat pada umumnya.

Koperasi Amanah Riau Kepri merupakan salah satu kepemilikan dari Bank Riau Kepri yang terletak di kota Pekanbaru tepatnya di Jl. KH. Ahmad Dahlan No. 27 A, Kel. Kampung Tengah, kec, Sukajadi memiliki beberapa unit bisnis yaitu Toserba, jasa simpan pinjam, jasa penyewaan, jasa pengadaan barang, dan pembiayaan. Dengan memiliki anggota sampai tahun 2017 sebanyak 1309 dan 2018 sebanyak 1388 orang.

Semakin berkembangnya kegiatan usaha koperasi Amanah Riau Kepri, tuntutan agar pengelolaan koperasi dilaksanakan secara profesional akan semakin besar. Pada masa ini, masyarakat sangat membutuhkan bahan pokok untuk kehidupan sehari – hari. Dalam hal ini peran koperasi Amanah Riau Kepri yang sangat berguna bagi para anggotanya dan orang lain perlu menyiapkan persediaan bahan pokok di gudang dan sistem logistik agar aliran barang lancar dan tepat waktu. Dibawah ini adalah tabel data barang kebutuhan beserta harga yang ada di gudang Koperasi Amanah Riau Kepri



**Tabel 1.1 Data Logistik Pergudangan Barang pada Koperasi Amanah Riau Kepri Tahun 2018**

Kode Barang	Nama Barang	Stok Awal	Harga Barang	Mutasi		Stok Akhir
				In	Out	
000116172	Air Mineral Vit Galon 19 ltr	5	17.000	1.192	1.168	29
00005032018	Beras Sokan Solok Kohila 10kg	-	155.000	242	236	6
00011202017	Tisu Paseo Smart Ref 250 SoftPack	140	10.000	5.934	5.523	551
1.001.0006	Beras Pandan Wangi Yandri 10kg	11	138.000	420	396	35
011747234191	Garam Dholpin 500gr	-	6.000	99	98	1
089686010824	Indomie Goreng 90gr	239	2.800	3.840	3.864	215
089686010190	Indomie Kari Ayam 90gr	210	2.800	4.978	4.895	293
089686060461	Pop mie kari ayam	2	4.500	432	411	23
089686386417	Tepung bumbu indofood racik tempe 20gr	-	1.100	320	278	42
089686591231	Snack chiki balls coklat 12gr	16	1.000	60	66	10
8992622020152	Minyak goreng bimoli klasik 2 liter	21	26.000	4.081	4.072	30
90.01.001	Telur ayam	81	1.700	20.100	20.005	176
90.01.0037	Gula pasir 1kg	114	12.500	7.400	7.381	133
8993007001557	SKM indomilk SST Putih	171	1.500	3.732	3.574	329
711844550003	Syrup ABC orange 630 ml	20	14.000	1.091	1.105	6
	<b>Total</b>	<b>1.030</b>	<b>393.900</b>	<b>53.921</b>	<b>53.072</b>	<b>1.879</b>

Sumber : Koperasi Amanah Riau Kepri

Hak Cipta Dilindungi Undang-Undang  
 1. Dilarang mengutip sebagian atau seluruh karya tulis ini tanpa mencantumkan dan menyebutkan sumber.  
 a. Pengutipan hanya untuk kepentingan pendidikan, penelitian, penulisan karya ilmiah, penyusunan laporan, penulisan kritik atau tinjauan suatu masalah.  
 b. Pengutipan tidak merugikan kepentingan yang wajar UIN Suska Riau.  
 2. Dilarang mengumumkan dan memperbanyak sebagian atau seluruh karya tulis ini dalam bentuk apapun tanpa izin UIN Suska Riau.





**Tabel 1.2 Data Logistik Pergudangan Barang Pada Koperasi Amanah Riau Kepri Tahun 2019**

Kode Barang	Nama Barang	Stok Awal	Harga Barang	Mutasi		Stok Akhir
				In	Out	
000116172	Air Mineral Vit Galon 19 ltr	29	17.000	923	910	42
00005032018	Beras Sokan Solok Kohila 10kg	6	155.000	442	437	11
00011202017	Tisu Paseo Smart Ref 250 SoftPack	551	10.000	3.781	3.574	758
1.001.0006	Beras Pandan Wangi Yandri 10kg	35	138.000	280	308	7
011747234191	Garam Dholpin 500gr	1	6.000	72	65	8
089686010824	Indomie Grg 90gr	215	2.800	4.211	4.229	197
089686010190	Indomie Kari Ayam 90gr	293	2.800	4.760	4.547	506
089686060461	Pop mie kari ayam	23	4.500	565	560	28
089686386417	Tepung bumbu indofood racik tempe 20gr	42	1.100	10	46	6
089686591231	Snack chiki balls coklat 12gr	10	1.000	60	57	13
8992622020152	Minyak goreng bimoli klasik 2 liter	30	26.000	48	46	32
90.01.001	Telur ayam	176	1.700	23.400	22.815	761
90.01.0037	Gula pasir 1kg	133	12.500	1.850	1.864	119
8993007001557	SKM indomilk SST Putih	329	1.500	3.600	3.727	202
711844550003	Syrup ABC orange 630 ml	6	14.000	98	92	12
	<b>Total</b>	<b>1.879</b>	<b>393.900</b>	<b>53.921</b>	<b>43.277</b>	<b>2.702</b>

Sumber : Koperasi Amanah Riau Kepri

Hak Cipta Dilindungi Undang-Undang  
 1. Dilarang mengutip sebagian atau seluruh karya tulis ini tanpa mencantumkan dan menyebutkan sumber.  
 a. Pengutipan hanya untuk kepentingan pendidikan, penelitian, penulisan karya ilmiah, penyusunan laporan, penerbitan, penulisan kritik atau tinjauan suatu masalah.  
 b. Pengutipan tidak merugikan kepentingan yang wajar UIN Suska Riau.  
 2. Dilarang mengumumkan dan memperbanyak sebagian atau seluruh karya tulis ini dalam bentuk apapun tanpa izin UIN Suska Riau.





**Tabel 1.3 Data Logistik Pergudangan Barang pada Koperasi Amanah Riau Kepri Tahun 2020**

Kode Barang	Nama Barang	Stok Awal	Harga Barang	Mutasi		Stok Akhir
				In	Out	
000116172	Air Mineral Vit Galon 19 ltr	42	17.000	1.430	1.472	-
0005032018	Beras Sokan Solok Kohila 10kg	11	155.000	270	289	-
0011202017	Tisu Paseo Smart Ref 250 SoftPack	758	10.000	4.610	4.803	565
1.001.0006	Beras Pandan Wangi Yandri 10kg	7	138.000	290	296	1
011747234191	Garam Dholpin 500gr	8	6.000	72	62	18
089686010824	Indomie Goreng 90gr	197	2.800	4.846	4.931	112
089686010190	Indomie Kari Ayam 90gr	506	2.800	6.320	6.772	54
089686060461	Pop mie kari ayam	28	4.500	696	707	17
089686386417	Tepung bumbu indofood racik tempe 20gr	6	1.100	30	34	2
089686591231	Snack chiki balls coklat 12gr	13	1.000	420	411	22
8992622020152	Minyak goreng bimoli klasik 2 liter	32	26.000	18	49	1
90.01.001	Telur ayam	761	1.700	24.319	24.959	121
90.01.0037	Gula pasir 1kg	119	12.500	2.807	2.852	74
8993007001557	SKM indomilk SST Putih	202	1.500	4.320	4.316	206
711844550003	Syrup ABC orange 630 ml	12	14.000	104	105	11
	<b>Total</b>	<b>2.702</b>	<b>393.900</b>	<b>50.560</b>	<b>52.058</b>	<b>1.204</b>

Sumber : Koperasi Amanah Riau Kepri

Dari tabel diatas dapat disimpulkan bahwa logistik yang terjadi pada gudang koperasi amanah riau kepri berjalan dengan lancar, dan pencatatan keluar masuk barang yang juga terdata dengan rapi. Barang yang tersedia juga beragam, dan

Hak Cipta Dilindungi Undang-Undang  
 1. Diarangi mengutip sebagian atau seluruh karya tulis ini tanpa mencantumkan dan menyebutkan sumber.  
 a. Pengutipan hanya untuk kepentingan pendidikan, penelitian, penulisan karya ilmiah, penyusunan laporan, penulisan kritik atau tinjauan satu masalah.  
 b. Pengutipan tidak merugikan kepentingan yang wajar UIN Suska Riau.  
 2. Dilarang mengumumkan dan memperbanyak sebagian atau seluruh karya tulis ini dalam bentuk apapun tanpa izin UIN Suska Riau.

#### Hak Cipta Dilindungi Undang-Undang

barang yang masuk dan keluar dari gudang cukup banyak. Pada tahun 2018, stok awal barang yang ada di gudang koperasi amanah riau kepri lebih sedikit dibandingkan tahun 2019 dan 2020, namun barang yang masuk dan keluar lebih banyak daripada tahun 2019 dan 2020.

Penyimpanan atau gudang adalah merupakan salah satu bagian utama dari pengelolaan distribusi bagi Koperasi Amanah Riau Kepri. Demi kelancaran pendistribusian barang juga diperlukan logistik pergudangan yaitu data keluar masuknya barang dari gudang yang bertujuan untuk mendistribusikan produk (barang dan jasa) secara tepat, baik bahan, waktu, tempat, dan pengiriman dengan kualitas produk yang tetap terjamin. Berdasarkan latar belakang di atas maka penulis tertarik untuk melakukan penelitian Tugas Akhir dengan mengangkat judul **“Sistem Logistik Pergudangan Barang pada Koperasi Amanah Riau Kepri di Kota Pekanbaru”**

#### 1. Rumusan Masalah

Berdasarkan latar belakang tersebut maka dapat dirumuskan permasalahan yaitu :

1. Bagaimana sistem logistik pergudangan barang pada Koperasi Amanah Riau Kepri?
2. Apakah kendala yang dihadapi selama proses logistik berlangsung?

1. Dilarang mengutip sebagian atau seluruh karya tulis ini tanpa mencantumkan dan menyebutkan sumber:
  - a. Pengutipan hanya untuk kepentingan pendidikan, penelitian, penulisan karya ilmiah, penyusunan laporan, penulisan kritik atau tinjauan suatu masalah.
  - b. Pengutipan tidak merugikan kepentingan yang wajar UIN Suska Riau.
2. Dilarang mengumumkan dan memperbanyak sebagian atau seluruh karya tulis ini dalam bentuk apapun tanpa izin UIN Suska Riau.

#### Hak Cipta Dilindungi Undang-Undang

1. Diarangi mengutip sebagian atau seluruh karya tulis ini tanpa mencantumkan dan menyebutkan sumber:

- a. Pengutipan hanya untuk kepentingan pendidikan, penelitian, penulisan karya ilmiah, penyusunan laporan, penulisan kritik atau tinjauan suatu masalah.
- b. Pengutipan tidak merugikan kepentingan yang wajar UIN Suska Riau.

2. Diarangi mengumumkan dan memperbanyak sebagian atau seluruh karya tulis ini dalam bentuk apapun tanpa izin UIN Suska Riau.

## Tujuan

Sesuai dengan perumusan masalah diatas, yang menjadi tujuan penelitian dalam studi ini adalah

1. Untuk mengetahui tentang bagaimana sistem logistik pergudangan barang pada Koperasi Amanah Riau Kepri
2. Untuk mengetahui apa kendala yang dihadapi selama proses logistik berlangsung

## Manfaat

### 1. Bagi Peneliti

Sebagai kajian untuk memperdalam dan memperluas ilmu pengetahuan penulis tentang sistem logistik pergudangan barang pada Koperasi Amanah Riau Kepri. Dan juga untuk memenuhi tugas – tugas dan melengkapi persyaratan untuk memperoleh gelar Ahli Madya pada Fakultas Ekonomi dan Ilmu Sosial UIN SUSKA RIAU

### 2. Bagi Peneliti lain

Sebagai bahan referensi bagi peneliti berikutnya yang berkaitan dengan permasalahan yang sedang penulis teliti

### 3. Bagi Perusahaan

Dapat memberikan informasi tentang sistem logistik pergudangan yang baik sehingga perusahaan dapat menggunakan sebagai pertimbangan untuk merumuskan kebijaksanaan untuk masa yang akan datang.

Hak Cipta Diindungi Undang-Undang

1. Dilarang mengutip sebagian atau seluruh karya tulis ini tanpa mencantumkan dan menyebutkan sumber:
  - a. Pengutipan hanya untuk kepentingan pendidikan, penelitian, penulisan karya ilmiah, penyusunan laporan, penulisan kritik atau tinjauan suatu masalah.
  - b. Pengutipan tidak merugikan kepentingan yang wajar UIN Suska Riau.
2. Dilarang mengumumkan dan memperbanyak sebagian atau seluruh karya tulis ini dalam bentuk apapun tanpa izin UIN Suska Riau.

## Metode penelitian

### 1 Lokasi dan Waktu penelitian

Lokasi yang dipilih untuk melakukan penelitian di Koperasi amanah Riau Kepri yang ber alamat di Jl. KH. Ahmad Dahlan No. 27 A Pekanbaru.

Waktu Penelitian ini dilakukan selama bulan Maret 2021 sampai dengan selesai tahun 2021

### 2 Jenis dan Sumber data

Dalam penelitian ini menggunakan dua sumber data yaitu sumber data primer dan sekunder :

#### a. Data Primer

Data Primer adalah sumber data yang langsung memberikan data kepada pengumpul data. Data yang berasal dari sumber primer dalam penelitian ini adalah hasil wawancara bagian pengurus terkait dengan Bagaimana Sistem Logistik Pergudangan Barang pada Koperasi Amanah Riau Kepri.

#### b. Data Sekunder

Data Sekunder adalah sumber data yang tidak langsung memberikan data kepada peneliti, misalnya lewat orang lain atau lewat dokumen. Data yang berasal dari sumber sekunder yang diperoleh yaitu profil perusahaan, sejarah singkat perusahaan, struktur organisasi perusahaan, serta visi dan misi perusahaan.



Hak Cipta Diindungi Undang-Undang

1. Dilarang mengutip sebagian atau seluruh karya tulis ini tanpa mencantumkan dan menyebutkan sumber:
  - a. Pengutipan hanya untuk kepentingan pendidikan, penelitian, penulisan karya ilmiah, penyusunan laporan, penulisan kritik atau tinjauan suatu masalah.
  - b. Pengutipan tidak merugikan kepentingan yang wajar UIN Suska Riau.
2. Dilarang mengumumkan dan memperbanyak sebagian atau seluruh karya tulis ini dalam bentuk apapun tanpa izin UIN Suska Riau.

### 3 Metode Pengumpulan Data

Adapun metode pengumpulan data yang dilakukan peneliti adalah :

a. Wawancara

Wawancara dengan pemilik, karyawan, dan konsumen ini dilakukan untuk mengumpulkan informasi mengenai sistem logistik pergudangan barang pada Koperasi Amanah Riau Kepri

b. Metode Analisis Data

Metode yang peneliti gunakan yaitu analisis deskriptif. Analisis deskriptif adalah proses penyusunan data secara sistematis yang diperoleh dari hasil wawancara, catatan lapangan, buku referensi dengan cara mengorganisasikan data, menjabarkan, menyusun, ke dalam pola dan membuat kesimpulan agar dapat dipahami dan temuannya dapat diinformasikan kepada orang lain. Untuk memahami dan mengolah data yang diperoleh dari hasil wawancara ataupun observasi peneliti menggunakan analisis deskriptif yaitu menggambarkan dan menjelaskan objek penelitian sesuai fakta yang ada dilapangan. Setelah itu dirangkum, memilih hal – hal pokok serta memfokuskan pada hal – hal yang penting. Kemudian data disajikan sehingga memudahkan kerja selanjutnya. Langkah selanjutnya yaitu menarik kesimpulan.

Hak Cipta Dilindungi Undang-Undang

1. Dilarang mengutip sebagian atau seluruh karya tulis ini tanpa mencantumkan dan menyebutkan sumber:
  - a. Pengutipan hanya untuk kepentingan pendidikan, penelitian, penulisan karya ilmiah, penyusunan laporan, penulisan kritik atau tinjauan suatu masalah.
  - b. Pengutipan tidak merugikan kepentingan yang wajar UIN Suska Riau.
2. Dilarang mengumumkan dan memperbanyak sebagian atau seluruh karya tulis ini dalam bentuk apapun tanpa izin UIN Suska Riau.

## Sistematika Penulisan

Agar penulisan ini sistematis dan terarah maka disusun sistematika penulisan sebagai berikut :

### **BAB I PENDAHULUAN**

Pada bab ini penulisan memberikan gambaran tentang latar belakang, rumusan masalah dan manfaat penelitian, lokasi dan waktu penelitian, jenis dan sumber data dan sistematika penulisan.

### **BAB II GAMBARAN UMUM PERUSAHAAN**

Pada bab ini berisikan mengenai gambaran umum perusahaan dari sejarah singkat perusahaan, visi dan misi perusahaan, dan struktur organisasi perusahaan.

### **BAB III TINJAUAN TEORI DAN PRAKTIK**

Pada bab ini menguraikan hasil penelitian dan pembahasan sistem logistik pergudangan barang pada Koperasi Amanah Riau Kepri

### **BAB IV PENUTUP**

Pada bab ini penulis menguraikan beberapa kesimpulan berdasarkan hasil penelitian yang telah dibahas berdasarkan data dan teori – teori yang ada, kemudian penulis memberikan beberapa saran yang bermanfaat bagi Koperasi Amanah Riau Kepri

#### Hak Cipta Dilindungi Undang-Undang

1. Dilarang mengutip sebagian atau seluruh karya tulis ini tanpa mencantumkan dan menyebutkan sumber:
  - a. Pengutipan hanya untuk kepentingan pendidikan, penelitian, penulisan karya ilmiah, penyusunan laporan, penulisan kritik atau tinjauan suatu masalah.
  - b. Pengutipan tidak merugikan kepentingan yang wajar UIN Suska Riau.
2. Dilarang mengumumkan dan memperbanyak sebagian atau seluruh karya tulis ini dalam bentuk apapun tanpa izin UIN Suska Riau.

## BAB II

### GAMBARAN UMUM PERUSAHAAN



Gambar 2.1. Logo Koperasi Indonesia

#### 2.1 Sejarah Singkat Koperasi Amanah Riau Kepri

Didirikannya Koperasi Karyawan PT. Bank Riau Kepri ini untuk meningkatkan kesejahteraan dan taraf hidup pada khususnya dan masyarakat daerah kerja pada umumnya sehingga dapat ikut serta dalam membangun tatanan perekonomian nasional dalam rangka mewujudkan masyarakat yang maju, adil dan makmur berdasarkan Pancasila dan Undang – Undang Dasar 1945 dengan dasar hukum pendirian Keputusan Menteri Negara Koperasi Usaha Kecil dan Menengah Republik Indonesia No. 358/BH/DISKOP & UKM/3/VIII/2003. Pada bulan November 2018 telah disahkan perubahan nama menjadi “KOPERASI AMANAH RIAU KEPRI”.

#### Hak Cipta Diindungi Undang-Undang

1. Dilarang mengutip sebagian atau seluruh karya tulis ini tanpa mencantumkan dan menyebutkan sumber:
  - a. Pengutipan hanya untuk kepentingan pendidikan, penelitian, penulisan karya ilmiah, penyusunan laporan, penulisan kritik atau tinjauan suatu masalah.
  - b. Pengutipan tidak merugikan kepentingan yang wajar UIN Suska Riau.
2. Dilarang mengumumkan dan memperbanyak sebagian atau seluruh karya tulis ini dalam bentuk apapun tanpa izin UIN Suska Riau.

Koperasi Karyawan PT. Bank Riau ( KOPKAR BANK RIAU ) berlandaskan pada Pancasila dan Undang – Undang Dasar 1945 serta berdasarkan pada azas kekeluargaan. Atas kuasa pembentukan Koperasi Karyawan PT. Bank Riau ( KOPKAR BANK RIAU ) yang diselenggarakan pada hari Rabu tanggal 30 Juli 2003 ditunjuk pendiri selaku kuasa pendiri sekaligus untuk pertama kalinya sebagai pengurus koperasi dengan susunan, Ketua oleh Eka Afriadi, Wakil Ketua yaitu Rizali Efendi, Sekretaris yaitu Deny Mulya Akbar, Wakil Sekretaris yaitu Arhim Syafei serta Bendahara Ulfia Bustamam.

#### 2.2 Visi

“Menjadi koperasi mandiri, sehat dan mampu mengembangkan seluruh potensi ekonomi anggotanya dalam rangka meningkatkan taraf hidup dan kesejahteraan anggota pada khususnya dan masyarakat pada umumnya.”

#### 2.3 Misi

1. Sebagai soko guru kehidupan
2. Gotong royong dan semangat kekeluargaan anggota
3. Sebagai wadah pendorong, pengembangan dan peningkatan taraf hidup anggota
4. Intermediator ekonomi dan jaringan kerja para anggota
5. Penyelenggara kegiatan usaha perekonomian yang dilandasi dengan sikap bersih, jujur, dan terbuka
6. Mitra bisnis PT. Bank Riau Kepri dalam penyediaan pasokan barang atau jasa dengan harga wajar dan mutu yang dapat diandalkan, pengembangan jaringan kerja antar sesama koperasi dan badan usaha lainnya.



## Struktur Organisasi Koperasi Amanah Riau Kepri

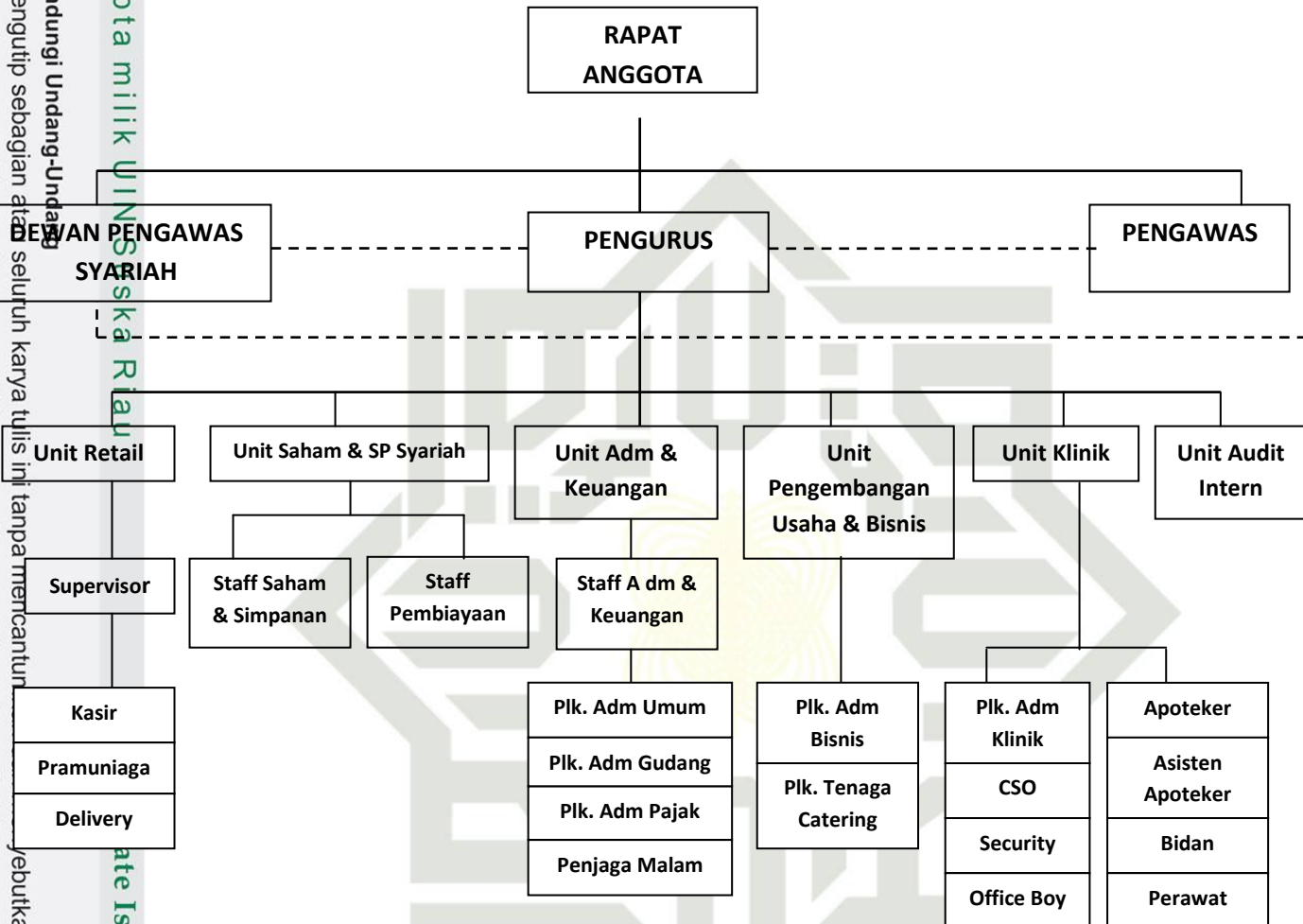

### 2. Uraian tugas (job description)

1. Rapat anggota
  - a. Menetapkan anggaran dasar
  - b. Menetapkan kebijaksanaan umum di bidang organisasi, manajemen dan usaha koperasi
  - c. Menyelenggarakan pemilihan, pengangkatan, pemberhentian, pengurus dan atau pengawas

**Hak Cipta Diindungi Undang-Undang**

1. Dilarang mengutip sebagian atau seluruh karya tulis ini tanpa mencantumkan dan menyebutkan sumber:
  - a. Pengutipan hanya untuk kepentingan pendidikan, penelitian, penulisan karya ilmiah, penyusunan laporan, penulisan kritik atau tinjauan suatu masalah.
  - b. Pengutipan tidak merugikan kepentingan yang wajar UIN Suska Riau.
2. Dilarang mengumumkan dan memperbanyak sebagian atau seluruh karya tulis ini dalam bentuk apapun tanpa izin UIN Suska Riau.

- d. Menetapkan rencana kerja, rencana anggaran pendapatan dan belanja koperasi, serta pengesahan laporan keuangan
  - e. Menentukan pembagian sisa hasil usaha
  - f. Menetapkan keputusan penggabungan, peleburan, dan pembubaran koperasi
2. Pengurus
    - a. Menyelenggarakan rapat anggota
    - b. Mengelola koperasi dan usahanya
    - c. Membuat dan mengajukan rancangan program kerja serta rancangan anggaran pendapatan dan belanja koperasi
    - d. Mengajukan laporan keuangan dan pertanggung jawaban pelaksanaan tugas, dll
  3. Pengawas
    - a. Melakukan pengawasan terhadap pelaksanaan kebijakan dan pengelolaan koperasi yang dilakukan oleh pengurus
    - b. Membuat laporan tertulis tentang hasil pengawasannya, kemudian menyampaikan kepada rapat anggota.
  4. Dewan pengawas syariah
    - a. Mengawasi dan memberikan saran atau nasihat kepada pengurus serta mengawasi jalannya kegiatan operasional koperasi agar sesuai dengan ketentuan syariah
  5. Unit retail
    - a. Memimpin dan mengkoordinir kegiatan-kegiatan bidang pertokoan

**Hak Cipta Diindungi Undang-Undang**

1. Dilarang mengutip sebagian atau seluruh karya tulis ini tanpa mencantumkan dan menyebutkan sumber:

- a. Pengutipan hanya untuk kepentingan pendidikan, penelitian, penulisan karya ilmiah, penyusunan laporan, penulisan kritik atau tinjauan suatu masalah.
- b. Pengutipan tidak merugikan kepentingan yang wajar UIN Suska Riau.

2. Dilarang mengumumkan dan memperbanyak sebagian atau seluruh karya tulis ini dalam bentuk apapun tanpa izin UIN Suska Riau.

- b. Membuat rencana kerja bidang pertokoan
  - 1) Supervisor : mengatur dan mengawasi pekerjaan bawahannya, memberikan motivasi kerja pada bawahannya. Dibawah Supervisor pada koperasi amanah riau kepri yaitu :
    - Kasir : melakukan proses transaksi penjualan, mencatat data penjualan
    - Pramuniaga : melayani pelanggan yang datang ke toko
    - Delivery : mengantar setiap pesanan pelanggan
6. Unit saham dan SP syariah
  - a. Memimpin dan mengkoordinir saham dan kegiatan kegiatan simpan pinjam maupun pembiayaan
    - 1) Staff saham dan simpanan : menjalankan kegiatan simpan pinjam
    - 2) Staff pembiayaan : menjalankan kegiatan pembiayaan
7. Unit adm dan keuangan
  - a. Memimpin dan mengkoordinir seluruh administrasi dan keuangan pada koperasi amanah riau kepri
  - b. Mengatur anggaran untuk kebutuhan pergudangan dan toko, pajak, dll.
    - 1) Staff adm dan keuangan : mengatur kegiatan surat menyurat, pencatatan, pembukuan, laporan keuangan pada koperasi amanah riau kepri. Dibawah staff adm dan keuangan :

- Pelaksana adm umum : menjalankan kegiatan surat menyurat atau administrasi pada koperasi
- Pelaksana adm gudang : menjalankan dan mengatur stok barang yang ada di gudang
- Pelaksana adm pajak : menjalankan kegiatan yang berhubungan dengan pembayaran pajak
- Penjaga malam : menjaga keamanan kantor, toko, maupun gudang.

8. Unit pengembangan usaha dan bisnis

- a. Mengkoordinir dan membuat agenda bisnis dan pengembangan usaha pada koperasi amanah riau kepri

9. Unit klinik

- a. Menyediakan segala kebutuhan kesehatan dan keselamatan bagi para anggota koperasi amanah riau kepri.

**Hak Cipta Diindungi Undang-Undang**

1. Dilarang mengutip sebagian atau seluruh karya tulis ini tanpa mencantumkan dan menyebutkan sumber:

- a. Pengutipan hanya untuk kepentingan pendidikan, penelitian, penulisan karya ilmiah, penyusunan laporan, penulisan kritik atau tinjauan suatu masalah.
- b. Pengutipan tidak merugikan kepentingan yang wajar UIN Suska Riau.

2. Dilarang mengumumkan dan memperbanyak sebagian atau seluruh karya tulis ini dalam bentuk apapun tanpa izin UIN Suska Riau.



**Hak Cipta Diindungi Undang-Undang**

1. Dilarang mengutip sebagian atau seluruh karya tulis ini tanpa mencantumkan dan menyebutkan sumber:
  - a. Pengutipan hanya untuk kepentingan pendidikan, penelitian, penulisan karya ilmiah, penyusunan laporan, penulisan kritik atau tinjauan suatu masalah.
  - b. Pengutipan tidak merugikan kepentingan yang wajar UIN Suska Riau.
2. Dilarang mengumumkan dan memperbanyak sebagian atau seluruh karya tulis ini dalam bentuk apapun tanpa izin UIN Suska Riau.

## BAB IV

### PENUTUP

#### Kesimpulan

Berdasarkan hasil penelitian yang dilakukan oleh penulis, maka dapat disimpulkan bahwa dalam sistem logistik pergudangan barang kebutuhan pada koperasi amanah riau kepri yaitu :

1. Sistem logistik merupakan suatu proses yang dilakukan untuk mengendalikan arus barang masuk dan barang keluar secara efektif dan efisien meliputi proses pemesanan barang, transportasi, pergudangan dan penyimpanan, persediaan, pengemasan, dan reverse logistik.
2. Pergudangan merupakan komponen penting pada sistem logistik koperasi amanah riau kepri, namun gudang yang dimiliki tidak terlalu besar dapat memuat stok barang yang tidak terlalu banyak.
3. Sistem logistik atau keluar masuknya barang dari gudang koperasi amanah riau kepri sudah berjalan dengan baik dan sudah sesuai dengan SOP.
4. Pada proses logistik terdapat kendala yang dialami oleh koperasi amanah riau kepri yaitu waktu pengantaran atau ketersediaan barang dikarenakan dari pihak supplier yang juga minim persediaan dan penguluran waktu untuk mengantarkan barang ke koperasi amanah, sehingga itu berdampak pada ketersediaan stok barang yang ada

di gudang koperasi amanah yang tidak seimbang dengan permintaan konsumen yang semakin bertambah.

5. Upaya yang dilakukan koperasi amanah riau kepri dalam menghadapi hambatan yaitu dengan mencari supplier lain untuk menutup stok yang kosong untuk sementara waktu.

#### 4.2 Saran

Dari hasil kesimpulan diatas, penulis ingin memberikan saran agar sistem logistik pergudangan barang pada koperasi amanah riau kepri dapat berjalan dengan lebih maksimal yaitu :

1. Admin gudang koperasi amanah riau kepri hendaknya memperhatikan jumlah persediaan barang di gudang untuk berjaga-jaga jika terjadi keterlambatan pengiriman barang dari supplier, sehingga persediaan tetap ada untuk beberapa waktu kedepan.
2. Staff gudang koperasi amanah riau kepri hendaknya selalu memberikan informasi kepada kepala gudang mengenai jumlah barang yang disimpan di gudang, sehingga perlu disesuaikan agar barang tetap ada dan tidak terjadi kekosongan stok sampai pesanan selanjutnya tiba. Jika mencari stok ke supplier lain dirasa kurang efektif karena harga yang didapatkan lebih mahal daripada supplier langganan.

#### Hak Cipta Diindungi Undang-Undang

1. Dilarang mengutip sebagian atau seluruh karya tulis ini tanpa mencantumkan dan menyebutkan sumber:
  - a. Pengutipan hanya untuk kepentingan pendidikan, penelitian, penulisan karya ilmiah, penyusunan laporan, penulisan kritik atau tinjauan suatu masalah.
  - b. Pengutipan tidak merugikan kepentingan yang wajar UIN Suska Riau.
2. Dilarang mengumumkan dan memperbanyak sebagian atau seluruh karya tulis ini dalam bentuk apapun tanpa izin UIN Suska Riau.

## DAFTAR PUSTAKA

- © Hak cipta milik UIN Suska Riau  
State Islamic University of Sultan Saifudin Kasim Riau
- Suntoro.2020.*Fundamental Manajemen Logistik*.Edisi Pertama.Jakarta : Kencana
- Sitarman.2017.*Dasar-dasar Manajemen Logistik*.Cetakan Kesatu.Bandung : PT. Refika Aditama
- Hendayani, Ratih.2016.*Mari Berkenalan dengan Manajemen Logistik*.Cetakan Kedua.Bandung : Alfabeta
- Martono, Ricky.2018.*Manajemen Logistik*.Jakarta : PT Gramedia Pustaka Utama
- Siswandi.2017.*Administrasi Logistik dan Gudang*.Jakarta : Administrasi Bisnis Poliklinik LP3i
- Garside, Annisa Kesy.2017.*Manajemen Logistik*.Cetakan Pertama.Malang : UMM Press
- Assauri, Sofjan.2010.*Manajemen Pemasaran*.Cetakan Kesepuluh.Jakarta : PT. RajaGrafindo Persada
- Sanyoto, Danang.2012.*Dasar-Dasar Manajemen Pemasaran*.Cetakan Kesatu.Yogyakarta : CAPS
- Shinta, Agustina.2014.*Manajemen Pemasaran*.Malang : UB Press
- Ranatarisza, Mirza Maulinarhadi., dan Max Advian Noor.2013.*Sistem Informasi Akuntansi pada Aplikasi Administrasi Bisnis*.Cetakan Pertama.Malang : UB Press
- Sari, Kartika.2019.*Mengenal Koperasi*.Klaten : Cempaka Putih
- Friyanto, Agung.2010.*Koperasi dan Peranannya dalam Perekonomian*.Klaten : P.T. Saka Mitra Kompetensi

### Hak Cipta Diindungi Undang-Undang

1. Diarangi mengutip sebagian atau seluruh karya tulis ini tanpa mencantumkan dan menyebutkan sumber:
  - a. Pengutipan hanya untuk kepentingan pendidikan, penelitian, penulisan karya ilmiah, penyusunan laporan, penulisan kritik atau tinjauan suatu masalah.
  - b. Pengutipan tidak merugikan kepentingan yang wajar UIN Suska Riau.
2. Dilarang mengumumkan dan memperbanyak sebagian atau seluruh karya tulis ini dalam bentuk apapun tanpa izin UIN Suska Riau.

## LAMPIRAN

### Lampiran 1 Daftar pertanyaan wawancara

Narasumber : Bapak Said

Jabatan : Operator Gudang

Tanggal : 27 April 2021

1. Bagaimana sistem logistik pergudangan barang pada Koperasi Amanah Riau Kepri?
2. Apa kendala/hambatan selama proses logistik berlangsung?
3. Bagaimana upaya mengatasi kendala tersebut?
4. Siapakah yang bertanggung jawab atas berlangsungnya proses logistik ini?
5. Apakah barang yang masuk ke gudang sesuai dengan permintaan dan juga tepat waktu?

#### Hak Cipta Diindungi Undang-Undang

1. Dilarang mengutip sebagian atau seluruh karya tulis ini tanpa mencantumkan dan menyebutkan sumber:
  - a. Pengutipan hanya untuk kepentingan pendidikan, penelitian, penulisan karya ilmiah, penyusunan laporan, penulisan kritik atau tinjauan suatu masalah.
  - b. Pengutipan tidak merugikan kepentingan yang wajar UIN Suska Riau.
2. Dilarang mengumumkan dan memperbanyak sebagian atau seluruh karya tulis ini dalam bentuk apapun tanpa izin UIN Suska Riau.



## Lampiran 2 wawancara bersama Bapak Said sebagai admin gudang koperasi amanah riau kepri

© Hak Cipta milik UIN Suska Riau

State Islamic University of Sultan Syarif Kasim Riau

### Hak Cipta Diindungi Undang-Undang

1. Dilarang mengutip sebagian atau seluruh karya tulis ini tanpa mencantumkan dan menyebutkan sumber:
  - a. Pengutipan hanya untuk kepentingan pendidikan, penelitian, penulisan karya ilmiah, penyusunan laporan, penulisan kritik atau tinjauan suatu masalah.
  - b. Pengutipan tidak merugikan kepentingan yang wajar UIN Suska Riau.
2. Dilarang mengumumkan dan memperbanyak sebagian atau seluruh karya tulis ini dalam bentuk apapun tanpa izin UIN Suska Riau.





### Lampiran 3 Toko milik koperasi amanah riau kepri



#### Hak Cipta Diilindungi Undang-Undang

1. Dilarang mengutip sebagian atau seluruh karya tulis ini tanpa mencantumkan dan menyebutkan sumber:
  - a. Pengutipan hanya untuk kepentingan pendidikan, penelitian, penulisan karya ilmiah, penyusunan laporan, penulisan kritik atau tinjauan suatu masalah.
  - b. Pengutipan tidak merugikan kepentingan yang wajar UIN Suska Riau.
2. Dilarang mengumumkan dan memperbanyak sebagian atau seluruh karya tulis ini dalam bentuk apapun tanpa izin UIN Suska Riau.



## Lampiran 4 Pergudangan Koperasi Amanah Riau Kepri



© Hak

Kasim Riau

### Hak Cipta Diindungi Undang-Undang

1. Dilarang mengutip sebagian atau seluruh karya tulis ini tanpa mencantumkan dan menyebutkan sumber:
  - a. Pengutipan hanya untuk kepentingan pendidikan, penelitian, penulisan karya ilmiah, penyusunan laporan, penulisan kritik atau tinjauan suatu masalah.
  - b. Pengutipan tidak merugikan kepentingan yang wajar UIN Suska Riau.
2. Dilarang mengumumkan dan memperbanyak sebagian atau seluruh karya tulis ini dalam bentuk apapun tanpa izin UIN Suska Riau.



Lampiran 5 Surat-surat/dokumen pendukung selama proses logistik

Hak Cipta Diindungi Undang-Undang

1. Dilarang mengutip sebagian atau seluruh karya tulis ini tanpa mencantumkan dan menyebutkan sumber:
  - a. Pengutipan hanya untuk kepentingan pendidikan, penelitian, penulisan karya ilmiah, penyusunan laporan, penulisan kritik atau tinjauan suatu masalah.
  - b. Pengutipan tidak merugikan kepentingan yang wajar UIN Suska Riau.
2. Dilarang mengumumkan dan memperbanyak sebagian atau seluruh karya tulis ini dalam bentuk apapun tanpa izin UIN Suska Riau.

Pekanbaru, 30/9/20  
Kepada YB Cipta Hana  
di .....

**KOPERASI AMANAH RIAU KEPRI**  
J. K.H. Ahmad Dahlan No. 27 A Pekanbaru  
Telp. (0781) 862382  
Fax (0781) 862380  
email : kopkarbr@yahoo.co.id

NO	NAMA BARANG	BANYAKNYA		HARGA SATUAN	JUMLAH	TINDAK LANJUTNYA	KET	
		CRT	PCS					
1.	Rama Maltitu Ken 180gr	10		1.726	17.260	Takar		
2.	Rama Sari gandum kacang	1		4.500	4500		EXP	
3	Selai Olat Blueberry 24gr	2		729	1458	Gunting		
4	gru 24	2		729	1458			
5	Manas 240	1		6750	6750			
6.	Rama Sari gandum 149	7		1.296	29.932			
	Rama sand kacang 26	11.		1.296	14.256			
	Rama kelapa 50gr	5		5.850	29.250			
	panca cream kacang 12gr	6.		3.789	22.734			
	Panca walat kacang 24gr	1.		3.636	3.636			
	Sel 240 elai manis 180	2		3.150	6.300			
TOTAL :					201.293 + ppn 10% = 221.922			

Yang Menyerahkan, Yang Menerima,

Pekanbaru, 15/4/21  
Tuan Toko Koperasi AMANAH RIAU  
Jl. K.H. Ahmad Dahlan

**SURAT JALAN No.** .....

Kami kirimkan barang - barang tersebut dibawah ini dengan kendaraan No. ....

BANYAKNYA	NAMA BARANG
800	fanta
200	sprite
100	Cola Cola
800	

Tanda Terima Hormat Kami





© Hak

Hak Cipta Diindungi Undang-Undang

1. Diarangi mengutip sebagian atau seluruh karya tulis ini tanpa mencantumkan dan menyebutkan sumber:
  - a. Pengutipan hanya untuk kepentingan pendidikan, penelitian, penulisan karya ilmiah, penyusunan laporan, penulisan kritik atau tinjauan suatu masalah.
  - b. Pengutipan tidak merugikan kepentingan yang wajar UIN Suska Riau.
2. Diarangi mengemukakan dan memperbanyak sebagian atau seluruh karya tulis ini dalam bentuk apapun tanpa izin UIN Suska Riau.

http://192.168.1.101/OSLP/reports/print.aspx?sk\_03/205820600

Hal: 1/3  
29/06/2021 14:47:13 Putri

PT. KILAU ABDI BERTOGA KBR LAYANAN  
JL. KILAU UJUNG NO 89 PEKANBARU, JL. KILAU UJUNG NO 89 PEKANBARU TANJANG  
KOTA PEKANBARU PEKANBARU  
KOTA PEKANBARU  
Telp. : 08233037359  
KORPUS : 02.580.204.0-218.000  
SALINAN : 31-ARTYAMA  
Vehicula : BM 8731 JU  
Dilayani Nama: ENDRA HARJUNI ANTO

KEPOS ITH  
URUSAN/AMMAN/STAI/KEPST  
KILAU/UMHAR/IL

FAKTUR

FI  
No. Faktur : 23080000003  
Tgl Faktur : 29/06/2021  
Tgl Jemput : 06/07/2021  
Cara Bayar : KREDIT

NO	MARKA	BARANG	MRG.KRT + PUN	KRT/EMN.KRT	Jumlah	MR	KRT
481004	MAKRA	KAPAS			203,340	0.0.1	45,435
48134963	SWISSAL	KIUK ZINI UHN NAKENESK 12K200ML			203,340	0.0.1	45,435
48134987	SWISSAL	KIUK ZINI PPK SUPPLEMENT 12K200ML			203,340	0.0.1	45,435
21148092	LIFERONI	EW TUGALIO PFL 2KX300ML			688,900	0.0.1	70,420
21148096	LIFERONI	EW LAMUNFRESK 2KX300ML			688,900	0.1.0	47,848
48032024	PERFUMENI	WHITE 190ML/48	IL		431,218	0.0.0	111,908
48032025	PERFUMENI	WHITE 120ML/32	IL		481,194	0.1.0	40,184
48032026	PERFUMENI	WHITE 120ML/32	IL		481,194	0.1.0	132,660
48032027	PERFUMENI	WHITE 120ML/32	IL		481,194	0.1.0	139,240
48032028	PERFUMENI	WHITE 120ML/32	IL		481,194	0.0.1	71,280
48032029	PERFUMENI	WHITE 120ML/32	IL		481,194	0.0.1	50,140
48032030	PERFUMENI	WHITE 120ML/32	IL		481,194	0.1.0	33,600
48032031	PERFUMENI	WHITE 120ML/32	IL		481,194	0.1.0	33,600
48032032	PERFUMENI	WHITE 120ML/32	IL		481,194	0.1.0	33,600
48032033	PERFUMENI	WHITE 120ML/32	IL		481,194	0.1.0	33,600
48032034	PERFUMENI	WHITE 120ML/32	IL		481,194	0.1.0	33,600
48032035	PERFUMENI	WHITE 120ML/32	IL		481,194	0.1.0	33,600
48032036	PERFUMENI	WHITE 120ML/32	IL		481,194	0.1.0	33,600
48032037	PERFUMENI	WHITE 120ML/32	IL		481,194	0.1.0	33,600
48032038	PERFUMENI	WHITE 120ML/32	IL		481,194	0.1.0	33,600
48032039	PERFUMENI	WHITE 120ML/32	IL		481,194	0.1.0	33,600
48032040	PERFUMENI	WHITE 120ML/32	IL		481,194	0.1.0	33,600
48032041	PERFUMENI	WHITE 120ML/32	IL		481,194	0.1.0	33,600
48032042	PERFUMENI	WHITE 120ML/32	IL		481,194	0.1.0	33,600
48032043	PERFUMENI	WHITE 120ML/32	IL		481,194	0.1.0	33,600
48032044	PERFUMENI	WHITE 120ML/32	IL		481,194	0.1.0	33,600
48032045	PERFUMENI	WHITE 120ML/32	IL		481,194	0.1.0	33,600
48032046	PERFUMENI	WHITE 120ML/32	IL		481,194	0.1.0	33,600
48032047	PERFUMENI	WHITE 120ML/32	IL		481,194	0.1.0	33,600
48032048	PERFUMENI	WHITE 120ML/32	IL		481,194	0.1.0	33,600
48032049	PERFUMENI	WHITE 120ML/32	IL		481,194	0.1.0	33,600
48032050	PERFUMENI	WHITE 120ML/32	IL		481,194	0.1.0	33,600
48032051	PERFUMENI	WHITE 120ML/32	IL		481,194	0.1.0	33,600
48032052	PERFUMENI	WHITE 120ML/32	IL		481,194	0.1.0	33,600
48032053	PERFUMENI	WHITE 120ML/32	IL		481,194	0.1.0	33,600
48032054	PERFUMENI	WHITE 120ML/32	IL		481,194	0.1.0	33,600
48032055	PERFUMENI	WHITE 120ML/32	IL		481,194	0.1.0	33,600
48032056	PERFUMENI	WHITE 120ML/32	IL		481,194	0.1.0	33,600
48032057	PERFUMENI	WHITE 120ML/32	IL		481,194	0.1.0	33,600
48032058	PERFUMENI	WHITE 120ML/32	IL		481,194	0.1.0	33,600
48032059	PERFUMENI	WHITE 120ML/32	IL		481,194	0.1.0	33,600
48032060	PERFUMENI	WHITE 120ML/32	IL		481,194	0.1.0	33,600
48032061	PERFUMENI	WHITE 120ML/32	IL		481,194	0.1.0	33,600
48032062	PERFUMENI	WHITE 120ML/32	IL		481,194	0.1.0	33,600
48032063	PERFUMENI	WHITE 120ML/32	IL		481,194	0.1.0	33,600
48032064	PERFUMENI	WHITE 120ML/32	IL		481,194	0.1.0	33,600
48032065	PERFUMENI	WHITE 120ML/32	IL		481,194	0.1.0	33,600
48032066	PERFUMENI	WHITE 120ML/32	IL		481,194	0.1.0	33,600
48032067	PERFUMENI	WHITE 120ML/32	IL		481,194	0.1.0	33,600
48032068	PERFUMENI	WHITE 120ML/32	IL		481,194	0.1.0	33,600
48032069	PERFUMENI	WHITE 120ML/32	IL		481,194	0.1.0	33,600
48032070	PERFUMENI	WHITE 120ML/32	IL		481,194	0.1.0	33,600
48032071	PERFUMENI	WHITE 120ML/32	IL		481,194	0.1.0	33,600
48032072	PERFUMENI	WHITE 120ML/32	IL		481,194	0.1.0	33,600
48032073	PERFUMENI	WHITE 120ML/32	IL		481,194	0.1.0	33,600
48032074	PERFUMENI	WHITE 120ML/32	IL		481,194	0.1.0	33,600
48032075	PERFUMENI	WHITE 120ML/32	IL		481,194	0.1.0	33,600
48032076	PERFUMENI	WHITE 120ML/32	IL		481,194	0.1.0	33,600
48032077	PERFUMENI	WHITE 120ML/32	IL		481,194	0.1.0	33,600
48032078	PERFUMENI	WHITE 120ML/32	IL		481,194	0.1.0	33,600
48032079	PERFUMENI	WHITE 120ML/32	IL		481,194	0.1.0	33,600
48032080	PERFUMENI	WHITE 120ML/32	IL		481,194	0.1.0	33,600
48032081	PERFUMENI	WHITE 120ML/32	IL		481,194	0.1.0	33,600
48032082	PERFUMENI	WHITE 120ML/32	IL		481,194	0.1.0	33,600
48032083	PERFUMENI	WHITE 120ML/32	IL		481,194	0.1.0	33,600
48032084	PERFUMENI	WHITE 120ML/32	IL		481,194	0.1.0	33,600
48032085	PERFUMENI	WHITE 120ML/32	IL		481,194	0.1.0	33,600
48032086	PERFUMENI	WHITE 120ML/32	IL		481,194	0.1.0	33,600
48032087	PERFUMENI	WHITE 120ML/32	IL		481,194	0.1.0	33,600
48032088	PERFUMENI	WHITE 120ML/32	IL		481,194	0.1.0	33,600
48032089	PERFUMENI	WHITE 120ML/32	IL		481,194	0.1.0	33,600
48032090	PERFUMENI	WHITE 120ML/32	IL		481,194	0.1.0	33,600
48032091	PERFUMENI	WHITE 120ML/32	IL		481,194	0.1.0	33,600
48032092	PERFUMENI	WHITE 120ML/32	IL		481,194	0.1.0	33,600
48032093	PERFUMENI	WHITE 120ML/32	IL		481,194	0.1.0	33,600
48032094	PERFUMENI	WHITE 120ML/32	IL		481,194	0.1.0	33,600
48032095	PERFUMENI	WHITE 120ML/32	IL		481,194	0.1.0	33,600
48032096	PERFUMENI	WHITE 120ML/32	IL		481,194	0.1.0	33,600
48032097	PERFUMENI	WHITE 120ML/32	IL		481,194	0.1.0	33,600
48032098	PERFUMENI	WHITE 120ML/32	IL		481,194	0.1.0	33,600
48032099	PERFUMENI	WHITE 120ML/32	IL		481,194	0.1.0	33,600
48032100	PERFUMENI	WHITE 120ML/32	IL		481,194	0.1.0	33,600
48032101	PERFUMENI	WHITE 120ML/32	IL		481,194	0.1.0	33,600
48032102	PERFUMENI	WHITE 120ML/32	IL		481,194	0.1.0	33,600
48032103	PERFUMENI	WHITE 120ML/32	IL		481,194	0.1.0	33,600
48032104	PERFUMENI	WHITE 120ML/32	IL		481,194	0.1.0	33,600
48032105	PERFUMENI	WHITE 120ML/32	IL		481,194	0.1.0	33,600
48032106	PERFUMENI	WHITE 120ML/32	IL		481,194	0.1.0	33,600
48032107	PERFUMENI	WHITE 120ML/32	IL		481,194	0.1.0	33,600
48032108	PERFUMENI	WHITE 120ML/32	IL		481,194	0.1.0	33,600
48032109	PERFUMENI	WHITE 120ML/32	IL		481,194	0.1.0	33,600
48032110	PERFUMENI	WHITE 120ML/32	IL		481,194	0.1.0	33,600
48032111	PERFUMENI	WHITE 120ML/32	IL		481,194	0.1.0	33,600
48032112	PERFUMENI	WHITE 120ML/32	IL		481,194	0.1.0	33,600
48032113	PERFUMENI	WHITE 120ML/32	IL		481,194	0.1.0	33,600
48032114	PERFUMENI	WHITE 120ML/32	IL		481,194	0.1.0	33,600
48032115	PERFUMENI	WHITE 120ML/32	IL		481,194	0.1.0	33,600
48032116	PERFUMENI	WHITE 120ML/32	IL		481,194	0.1.0	33,600
48032117	PERFUMENI	WHITE 120ML/32	IL		481,194	0.1.0	33,600
48032118	PERFUMENI	WHITE 120ML/32	IL		481,194	0.1.0	33,600
48032119	PERFUMENI	WHITE 120ML/32	IL		481,194	0.1.0	33,600
48032120	PERFUMENI	WHITE 120ML/32	IL		481,194	0.1.0	33,600
48032121	PERFUMENI	WHITE 120ML/32	IL		481,194	0.1.0	33,600
48032122	PERFUMENI	WHITE 120ML/32	IL		481,194	0.1.0	33,600
48032123	PERFUMENI	WHITE 120ML/32	IL		481,194	0.1.0	33,600
48032124	PERFUMENI	WHITE 120ML/32	IL		481,194	0.1.0	33,600
48032125	PERFUMENI	WHITE 120ML/32	IL		481,194	0.1.0	33,600
48032126	PERFUMENI	WHITE 120ML/32	IL		481,194	0.1.0	33,600
48032127	PERFUMENI	WHITE 120ML/32	IL		481,194	0.1.0	33,600
48032128	PERFUMENI	WHITE 120ML/32	IL		481,194	0.1.0	33,600
48032129	PERFUMENI	WHITE 120ML/32	IL		481,194	0.1.0	33,600
48032130	PERFUMENI	WHITE 120ML/32	IL		481,194	0.1.0	33,600
48032131	PERFUMENI	WHITE 120ML/32	IL		481,194	0.1.0	33,600
48032132	PERFUMENI	WHITE 120ML/32	IL		481,194	0.1.0	33,600
48032133	PERFUMENI	WHITE 120ML/32	IL		481,194	0.1.0	33,600
48032134	PERFUMENI	WHITE 120ML/32	IL		481,194	0.1.0	33,600
48032135	PERFUMENI	WHITE 120ML/32	IL		481,194	0.1.0	33,600
48032136	PERFUMENI	WHITE 120ML/32	IL		481,194	0.1.0	33,600
48032137	PERFUMENI	WHITE 120ML/32	IL		481,194	0.1.0	33,600
48032138	PERFUMENI	WHITE 120ML/32	IL		481,194	0.1.0	33,600
48032139	PERFUMENI	WHITE 120ML/32	IL		481,194	0.1.0	33,600
48032140	PERFUMENI	WHITE 120ML/32	IL		481,194	0.1.0	33,600
48032141	PERFUMENI	WHITE 120ML/32	IL		481,194	0.1.0	33,600
48032142	PERFUMENI	WHITE 120ML/32	IL		481,194	0.1.0	33,600
48032143	PERFUMENI	WHITE 120ML/32	IL		481,194	0.1.0	33,600
48032144	PERFUMENI	WHITE 120ML/32	IL		481,194	0.1.0	33,600
48032145	PERFUMENI	WHITE 120ML/32	IL		481,194	0.1.0	33,600
48032146	PERFUMENI	WHITE 120ML/32	IL		481,194	0.1.0	33,600
48032147	PERFUMENI	WHITE 120ML/32	IL		481,194	0.1.0	33,600
48032148	PERFUMENI	WHITE 120ML/32	IL		481,194	0.1.0	33,600
48032149	PERFUMENI	WHITE 120ML/32	IL		481,194	0.1.0	33,600
48032150	PERFUMENI	WHITE 120ML/32	IL		481,194	0.1.0	33,600
48032151	PERFUMENI	WHITE 120ML/32	IL		481,194	0.1.0	33,600
48032152	PERFUMENI	WHITE 120ML/32	IL		481,194	0.1.0	33,600
48032153	PERFUMENI	WHITE 120ML					





## RIWAYAT

## PENULIS

Penulis lahir pada tanggal 6 Maret 2000. Merupakan anak ketiga dari tiga bersaudara. Yang merupakan putri dari pasangan Mukri dan Yurnalis. Penulis menempuh pendidikan dari TK IT Mutiara pada tahun 2006. Melanjutkan di SDS IT Mutiara pada tahun 2012. Kemudian melanjutkan ke SMPS IT Mutiara pada tahun 2015 dan setelah itu penulis melanjutkan ke SMAN 1 Mandau yang tamat pada tahun 2018. Pada tahun 2018 penulis diterima di perguruan tinggi yang ada di Pekanbaru yaitu Universitas Islam Negeri Sultan Syarif Kasim Riau (UIN SUSKA RIAU) pada Fakultas Ekonomi dan Ilmu Sosial, Jurusan D-III Manajemen Perusahaan. Pada tahun 2021 penulis menyelesaikan pendidikan di UIN SUSKA RIAU dengan judul Skripsi “ Sistem Logistik Pergudangan Barang pada Koperasi Amanah Riau Kepri di kota Pekanbaru “. Penulis dinyatakan lulus pada tanggal 23 Juli 2021 dan menyandang gelar Ahli Madya (A.md) di UIN SUSKA RIAU.

### Hak Cipta Diindungi Undang-Undang

1. Dilarang mengutip sebagian atau seluruh karya tulis ini tanpa mencantumkan dan menyebutkan sumber:
  - a. Pengutipan hanya untuk kepentingan pendidikan, penelitian, penulisan karya ilmiah, penyusunan laporan, penulisan kritik atau tinjauan suatu masalah.
  - b. Pengutipan tidak merugikan kepentingan yang wajar UIN Suska Riau.
2. Dilarang mengumumkan dan memperbanyak sebagian atau seluruh karya tulis ini dalam bentuk apapun tanpa izin UIN Suska Riau.