

BAB II

TINJAUAN UMUM LOKASI PENELITIAN

A. Sejarah MTs Bahrul Ulum Kecamatan Ukui Kabupaten Pelalawan

MTs Bahrul Ulum Ukui sudah berdiri sejak tahun pelajaran: 1991-1992, tepatnya tanggal: 20 Mei 1991 hingga sekarang dan masih relative kecil menerima bantuan dari pemerintah. MTs Bahrul Ulum Ukui ingin merealisasikan program wajib belajar sembilan tahun seperti yang diprogramkan oleh pemerintah.

MTs Bahrul Ulum Ukui satu-satunya sekolah setingkat SLTP di Ibu Kota Kecamatan Ukui dengan memadukan kurikulum pendidikan nasional dan kurikulum kementerian Agama yang diharapkan agar anak didik menjadi generasi yang cerdas serta berbekal iman dan akhlakul karimah.

Adapun tokoh-tokoh pendiri dari MTs Bahrul Ulum Ukui diawal tahun pelajaran 1991-1992, diantaranya adalah:

- 1) Lisman Hs (Kepala SDN 001 Ukui Satu)
- 2) Muchtasor Yani (Tokoh Agama)
- 3) Miftahunahar (Tokoh Pendidikan)
- 4) Laham (Kepala Desa Ukui Satu)
- 5) Basirun Mawad (Staf Desa Ukui Satu)
- 6) Hasan Basri (Staf Desa Ukui Satu)
- 7) Budi (Tokoh Agama)
- 8) Suganda (Tokoh Agama)
- 9) A. Basri (Tokoh Masyarakat)
- 10) H. Iskandar (Tokoh Masyarakat)

B. Visi, Misi, Motto dan Tujuan MTs Bahrul Ulum Kecamatan Ukui

Kabupaten Pelalawan

a. Visi

“mewujudkan madrasah yang bersih, disiplin dan berprestasi dengan berwawasan iptek dan aqidah islamiyah”

b. Misi

- 1) Meningkatkan iman dan mutu pendidikan sesuai dengan perkembangan zaman
- 2) Menumbuhkan kreativitas siswa kearah positif dan berkelanjutan
- 3) Menciptakan lingkungan madrasah yang agamis
- 4) Menjalin kerjasama antar guru, pengawas, peserta didik, orang tua dan stage holder dalam rangka meningkatkan mutu
- 5) Menjadikan madrasah sebagai tempat belajar yang menyenangkan bagi siswa.

c. Motto

“ The study MTs Bahrul Ulum of enjoy, happy, and seriously”

d. Tujuan

Adapun tujuan dari MTs Bahrul Ulum Kecamatan Ukui Kabupaten Pelalawan itu sendiri adalah sebagai berikut:

- 1) Meningkatkan kualitas iman, ilmu dan amal sholeh pada seluruh warga madrasah
- 2) Meningkatkan kuantitas dan kualitas sarana dan prasarana serta pemberdayaannya, yang mendukung peningkatan prestasi amaliah keagamaan, prestasi akademik dan non akademik

- 3) Berwawasan luas kreatif, terampil dan mampu menghadapi tantangan zaman
- 4) Meningkatkan nilai rata-rata UN secara berkelanjutan
- 5) Meningkatkan kemandirian dan rasa bertanggung jawab melalui kegiatan ekstrakurikuler
- 6) Meningkatkan kemampuan pendidik dalam bidang komputer dan internet
- 7) Meningkatkan kemampuan peserta didik dalam bidang komputer dan sains
- 8) Menumbuh kembangkan sikap dan minat belajar yang tinggi di sekolah dan di rumah
- 9) Mempersiapkan anak didik untuk berkompetisi akademik dan non akademik
- 10) Menjadikan madrasah yang diminati masyarakat.

C. Staf Pengajar

Berdasarkan informasi yang diperoleh, berikut pada tabel II. 1 adalah staf pengajar MTs Bahrul Ulum Kecamatan Ukui Kabupaten Pelalawan.

Tabel II. 1
Nama Staf Pengajar

No	Nama Lengkap	Guru Matapelajaran
1	Miftahunahar, S. Pd	IPS, B. Indonesia
2	Hadi Muslium, S.Ag	Fiqih
3	Mistam Priyanto, S.pd.I	Qur'an H, Seni Budaya
4	M.Ashad Idham Jaya, S.pd	IPS, PKN
5	Nur Rokhman Yunita, S .pd.I	B. Inggris
6	Ashriyatul Arofiah, A. Ma	B. Arab
7	Marhalim Idri, S.Pd. I	SKI, Armel
8	Burman, S.Pd.I	A. Akhlak, SKI
9	Ruswadi, SE	IPS
10	Teguh Turwiyasih, S.Pd	TIK
11	Ismat Ni' matullah, S.Pd.I	B. Indonesia, Seni Budaya
12	Laela Mubarokah	B. Inggris
13	Vera Deni Setyawati, S.Pd	IPA
14	Muhammad Yasin	Penjas, TIK
15	Muhammad Adib Achsan	Matematika, TIK
16	Wyna Aditia Ningrum	IPA, Matematika
17	Betaria Kama Wulan, S.Pd	IPA
18	Agusnadi Nuda Putra	
19	Syamsul arifin	
20	Yovi Hadiyono Saputra	
21	Yanti, S.Pd.I	Akidah Akhlak dan PKN

Sumber data: Sekolah MTs Bahrul Ulum Kecamatan Ukui Kabupaten Pelalawan.

D. Struktur Organisasi

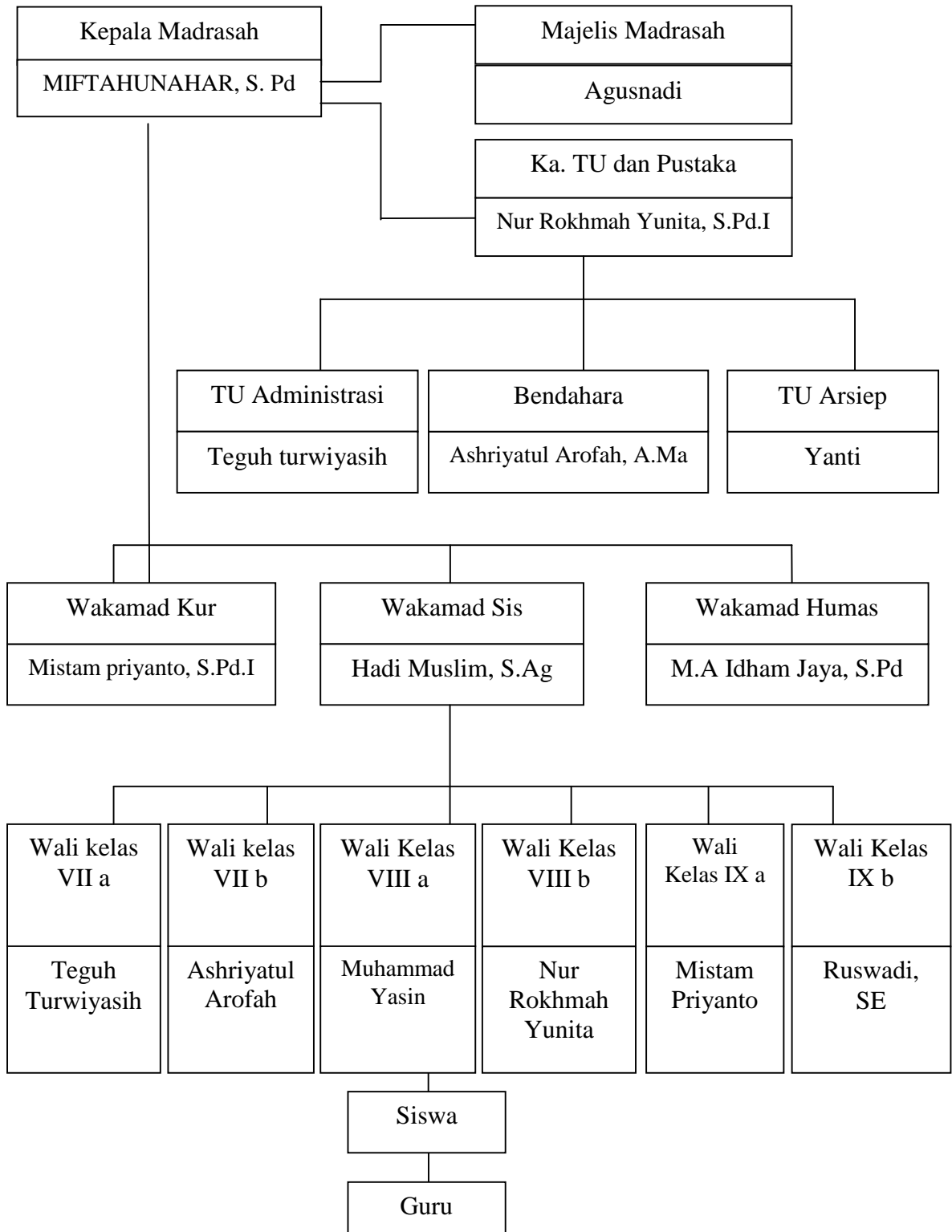

Gambar II.1 Struktur Organisasi MTs Bahrul Ulum Kecamatan Ukui Kabupaten Pelalawan

E. Jumlah Siswa

Berdasarkan informasi dari kepala sekolah, siswa MTs Bahrul Ulum Kecamatan Ukui Kabupaten Pelalawan berjumlah 131 orang, dengan rincian pada tabel di bawah ini:

Tabel II. 2
Klasifikasi Siswa Menurut Jenis Kelamin

No	Jenis Kelamin	Jumlah	Persentase
1	Laki-laki	68	51,91%
2	Perempuan	63	48,09%
Jumlah		131	100%

Sumber data: Sekolah MTs Bahrul Ulum Kecamatan Ukui Kabupaten Pelalawan.

Berdasarkan tabel di atas dapat dilihat persentase jumlah siswa, siswa laki-laki yang berjumlah lebih banyak dari siswa perempuan, siswa laki-laki dengan jumlah 68 orang dengan jumlah persentase 51,91% dari jumlah keseluruhan siswa. Sedangkan jumlah siswa perempuan berjumlah 63 orang dengan jumlah persentase 48,09% dari jumlah keseluruhan siswa MTs Bahrul Ulum Kecamatan Ukui Kabupaten Pelalawan.

MTs Bahrul Ulum Kecamatan Ukui Kabupaten Pelalawan ini terdiri 6 kelas, dan masing-masing dibagi menjadi 2 kelas yaitu itu kelas a dan kelas b. Dari kelas VII berjumlah 45 siswa, kelas VIII berjumlah 44 siswa, dan kelas IX berjumlah 42 siswa.