BAB II

GAMBARAN UMUM LOKASI PENELITIAN

1. Sejarah sekolah

SMK muhammadiyah 2 Pekanbaru adalah sekolah menengah kejuruan yang telah terbentuk sejak tahun 1984. Dan kini Alhamdulillah tepat pada tahun 2012 usia saat ini adalah 28 tahun. SMK muhammadiyah 2 beralamat kan JL. KH. Ahmad Dahlan No.90 Sukajadi Pekanbaru ini memiliki 4 kejuruan yang di ajarkan yakni;

1. Teknologi Informatika (TI)
2. Akuntansi (AK)
3. Administrasi Perkantoran (ADP)
4. Tata Niaga (TN)

SMK Muhammadiyah 2 di kepalai oleh Bpk. Taharuddin, S.Pd. Dan juga memiliki Visi dan Misi untuk kedepannya yaitu menjadi Sekolah SMK Islam yang berstandar Internasional di tahun 2015, serta memakai istilah 3 M yang artinya Menghayati dan mengamalkan ajaran Islam yang berdasarkan Qur'an dan Sunnah secara murni dalam kehidupan sehari-hari, Menerapkan budaya mutu dalam seluruh aktivitas sekolah dan Meningkatkan kompetensi guru dan murid dalam penguasaan IMTAQ dan IPTEK sehingga menghasilkan tamatan yang memiliki keterampilan dan mampu bersaing di tingkat global.

SMK Muhammadiyah 2 Pekanbaru menerapkan banyak hal yang harus diterapkan oleh setiap siswanya. Salah satunya adalah 5.S yaitu merupakan singkatan dari Senyum, Sapa, Salam, Sopan dan Santun. Dan juga setiap siswanya di terapkan untuk menghindari 5K yakni Kudis (Kurang Disiplin), Kurap (Kurang Rapi), Kuman (Kurang Makan sehingga tidak bersemangat dalam belajar), Kutu (Kurang Tulus), dan Kutil (Kurang Teliti). SMK Muhammadiyah 2 berakreditaskan A (Amat Baik).

Tujuan Pendidikan Menengah Kejuruan

Tujuan Pendidikan Menengah Kejuruan adalah meningkatkan kecerdasan, pengetahuan, kepribadian, akhlak mulia, serta keterampilan untuk hidup mandiri dan mengikuti pendidikan lebih lanjut sesuai dengan kejuruannya.

2. **Visi SMK Muhammadiyah 2 Pekanbaru**

Menjadi Sekolah Menengah Kejuruan yang Islami, bermutu, unggul dibidang IMTAQ dan IPTEK, berjiwa wiraswasta serta mampu bersaing ditingkat Nasional dan global.

Misi SMK Muhammadiyah 2 Pekanbaru

1. Menghayati dan mengamalkan ajaran Islam yang berdasarkan Al-quran dan As-Sunnah secara murni dalam kehidupan sehari-hari.
2. Menerapkan budaya mutu dalam seluruh aktivitas sekolah.
3. Meningkatkan kompetensi guru dan siswa dalam penguasaan IMTAQ dan IPTEK guna menghasilkan tamatan yang memiliki keterampilan

danahklak mulia serta bermental wirausaha dan mampu bersaing ditingkat nasional dan global.

3. Tujuan SMK Muhammadiyah 2 Pekanbaru

Tujuan Umum

SMK Muhammadiyah 2 Pekanbaru mengembangkan potensi peserta didik agar menjadi :

1. Berilmu, beriman, dan ber taqwa kepada Allah swt.
2. Siap memasuki lapangan kerja serta dapat mengembangkan sikap profesional.
3. Mampu memilih karir, berkompetisi, dan mengembangkan diri.
4. Tenaga kerja tingkat menengah untuk mengisi kebutuhan dunia usaha dan industri pada saat ini maupun yang akan datang.
5. Warga Negara yang produktif, adaptif dan kreatif.

Tujuan Khusus

1. Menyiapkan peserta didik agar menjadi manusia produktif, mampu bekerja mandiri, dapat diterima dan mampu bersaing di dunia usaha dan industry sesuai dengan kompetensi paket keahlian yang dipilih
2. Menyiapkan peserta didik agar mampu memilih karir, ulet dan gigih dalam berkompetisi, beradaptasi dilingkungan kerja, dan mengembangkan sikap profesional dalam bidang keahlian yang diminatinya .

3. Membekali peserta didik dengan ilmu pengetahuan, teknologi, dan seni, agar mampu mengembangkan diri dikemudian hari baik secara mandiri maupun melalui jenjang pendidikan yang lebih tinggi.
4. Membekali peserta didik dengan kompetensi-kompetensi yang sesuai dengan paket keahlian yang dipilih.

4. Kesiswaan

Sistem Pendidikan yang berkualitas diharapkan mampu menghasilkan sumberdaya manusia yang berkualitas dan professional dibidangnya dan tidak saja unggul dalam penguasaan Ilmu Pengetahuan dan Tehnologi tetapi memiliki keunggulan dan ketahanan fisik, kekuatan mental (jujur, disiplin, sabar dan bertanggung jawab) Sejalan dengan kebijakan pemerintah dalam rangka meningkatkan mutu pendidikan untuk menuju masyarakat Indonesia yang seutuhnya, maka Pendidikan Tingkat Menengah Kejuruan di SMK Muhammadiyah 2 Pekanbaru berusaha untuk melakukan hal-hal yang konkrit, terencana, terarah dan terpadu serta terkoordinasi sesuai dengan Visi dan Misi SMK Muhammadiyah 2 Pekanbaru, melalui program kerja wakil kepala sekolah bidang kesiswaan. Secara garis besar Program kerja wakil kesiswaan meluputi :

1. Penerimaan siswa baru SMK Muhammadiyah 2 Pekanbaru
2. Promosi : Loketa, Turnamen Futsal, Seminar Debat Bahasa Inggris, Tryout SMP, Presentase ke SMP
3. Masa Orientasi Peserta Didik dan Pendidikan Pendalaman Al Islam
4. Kegiatan Pengembangan diri dan Ekstrakurikuler :

4.1. Pendidikan Kehidupan Berbangsa,bernegara dan Belanegara

1. Pelatihan Paskibra
2. Pembentukan Team Hisbul Wathan
3. Reorganisasi Pengurus MPK/OSIS
4. Latihan Dasar Kepemimpinan
5. Keikut-sertaan dalam kegiatan Hisbul Wathan

4.2. Pendidikan Kesegeran Jasmani dan Beladiri

1. Pelatihan Olah raga dan Kesegaran Jasmani(Senam Pagi, Futsal, Voli Putra, Basket dan Sepak Bola, Beladiri : Karate, Tapak Suci)
2. Pembentukan team olah raga sekolah

4.3. Pendidikan Jurnalistik dan Penerbitan

1. Pelatihan Penulisan dan Pembuatan laporan (Jurnalistik)
2. Peliputan dan Reportase kegiatan Jurnalis
3. Penerbitan Majalah sebagai Media Informasi dan Komunikasi
4. Penerbitan Mading (Majalah Dinding), Karikatur, Puisi, Cerpen

4.4. Pendidikan Penghayatan dan Pengamalan Ajaran Islam (PPPAI)

1. Pelatihan Peningkatan Skill Ibadah: shalat khusyu, janazah, waris
2. Menghidupkan Majelis-majelis Zikir, Dhuha dan Muhasabah
3. Pelatihan MC, Da’I, Qori, Mua’zin, Bilal, dan EO
4. Pelatihan Hafal Al Qur’an

4.5. Pendidikan Ke-Organisasi-an dan Ke-Pemimpin-an

1. Reorganisasi kepengurusan MPK dan OSIS
2. Latihan Dasar Kepemimpinan
3. Pelantikan Pengurus MPK dan OSIS
4. Pembinaan dan Pengembangan Keorganisasian Pengurus OSIS

4.6. Pendidikan Apresiasi Seni dan Budaya

1. Pendidikan Apresiasi dan Kreasi seni-budaya
2. Pembentukan team kesenian (Marawis, Nasyid, Band)
3. Pelatihan dan Pembinaan secara rutin
4. Mengikuti lomba dan pentas seni
5. Gelar Pentas Seni Islam SMK
6. Pembuatan Seni Kaligrafi Islam

4.7. Kegiatan Pembinaan Siswa “Membentuk Karakter BerBudaya”

1. Kegiatan Pembinaan Kedisiplinan Siswa
2. Pemetaan Siswa (Bermasalah dan Berprestasi)
3. Razia kebersihan dan ketertiban kelas
4. Razia ketertiban dan kedisiplinan Siswa
5. Malam Bina Iman dan Taqwa (MBIT)
6. The Challenge
7. Wisata Rohani
8. Outbond (Program Outdoor Activity)

5. **Guru – guru**

Berikut daftar nama guru dan staf pengajar di SMK Muhammadiyah 2 Pekanbaru :

Taharuddin, S.Pd, MM

Epmi Daspi Marza, S.Pd

Rahmi Fitri, S.Pd

Paiman Sanen,S.Ag

Dra. Listi Sofia

Drs. Palimin

Bobby Supriyanto, ST

Maisriwarnita, S.Pd

Laila Zailany, S.Si

Gusfi Yanti, S.Pd

Nelly Susanti. A.M

Lena Candra, S.Pd

Evi Supita S.Pd

Elvi Octavia, SH

Dra. Yelibet

Nina Karmila, M.Pd

Elfita, S.Si

Dra. Hj. Siti Aminah

Eni Wismar, SS

Drs. Mursidi, M,Si

Dra. Hj. Maiyar Kasry

Novriyani Yulita, S.Pd.I

Nengsih Iryani, S.Ag

Desi Verona, S.Pd

Ernilawati Dalimunte S.Sos

Afrita Novianti, SE

Dra. Hj. Sariyah, MM

Dra. Mudarni

Isnaniar, S.Pd

Jasnimar

Hidayati

Dra. Hj. Desniwati

Budianti Muhlis, S.Pd

6. Struktur

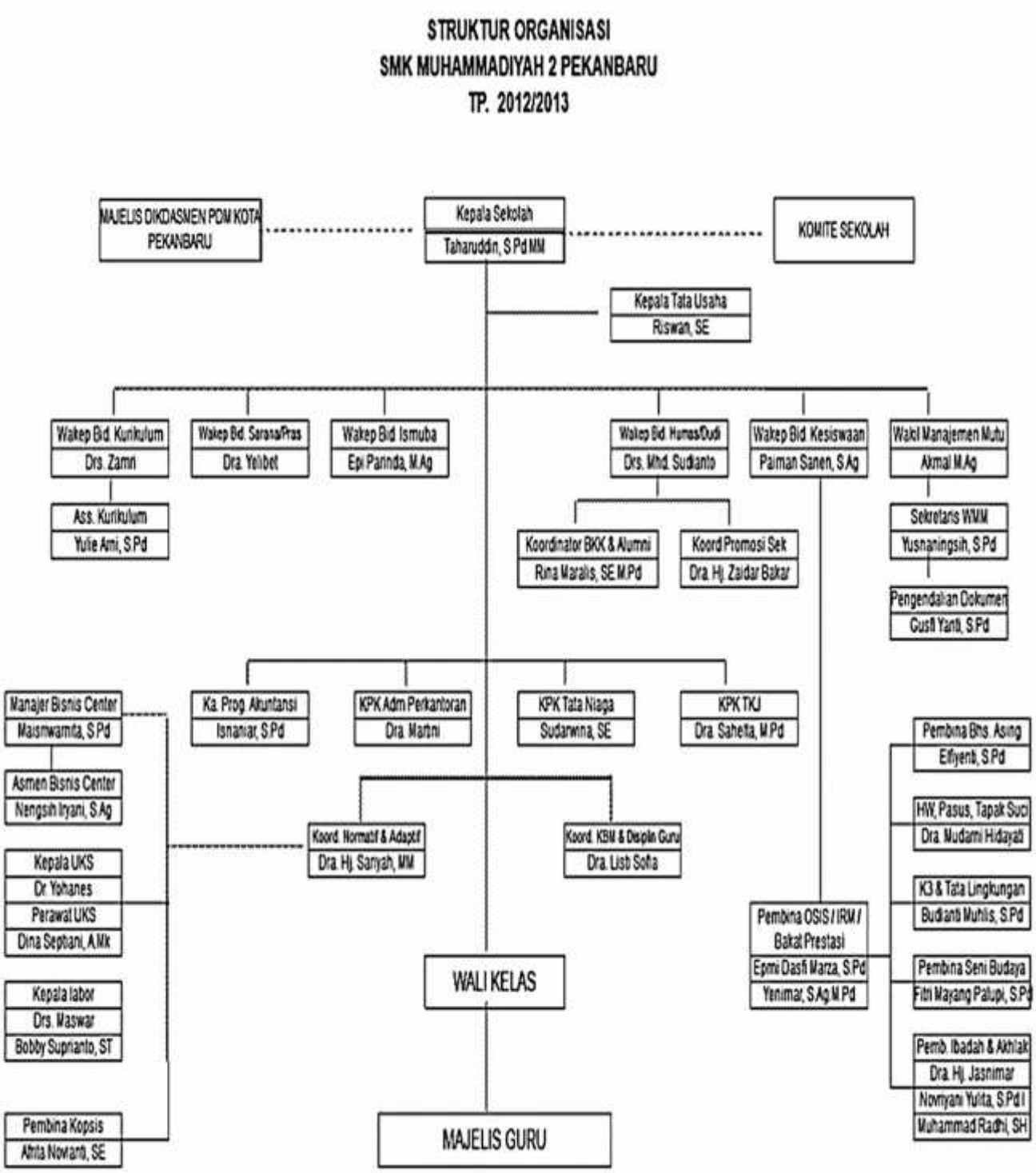
STRUKTUR ORGANISASI
SMK MUHAMMADIYAH 2 PEKANBARU
TP. 2012/2013
MAJELIS DIKDASMEN PDM KOTA PEKANBARU
Kepala Sekolah
Taharuddin, S.Pd MM
KOMITE SEKOLAH
Kepala Tata Usaha
Riswan, SE
Wakep Bid. Kurikulum
Drs. Zamri
Ass. Kurikulum
Yulie Ami, S.Pd
Wakep Bid. Sarana/Pras
Dra. Yelibet
Wakep Bid. Ismuba
Epi Parinda, M.Ag
Wakep Bid. Humas/Dudi
Drs. Mhd. Sudianto
Koordinator BKK & Alumni
Rina Maralis, SE.M.Pd
Koord Promosi Sek
Dra. Hj. Zaidar Bakar
Wakep Bid. Kesiswaan
Paiman Sanen, S.Ag
Wakil Manajemen Mutu
Akmal M.Ag
Sekretaris WMM
Yusnaningsih, S.Pd
Pengendalian Dokumen
Gusti Yanti, S.Pd
Manajer Bisnis Center
Maismwamita, S.Pd
Asmen Bisnis Center
Nengsih Iryani, S.Ag
Kepala UKS
Dr. Yohanes
Perawat UKS
Dina Septiani, A.Mk
Kepala labor
Drs. Maswar
Bobby Suprianto, ST
Pembina Kopsis
Afrita Nowanti, SE
Ka. Prog. Akuntansi
Isnaniar, S.Pd
KPK Adm Perkantoran
Dra. Martini
KPK Tata Niaga
Sudarwina, SE
KPK TKJ
Dra. Saheta, M.Pd
Koord. Normatif & Adaptif
Dra. Hj. Sanyah, MM
Koord. KBM & Disiplin Guru
Dra. Lisb Sofia
WALI KELAS
MAJELIS GURU
Pembina OSIS / IRM / Bakat Prestasi
Epmi Dasfi Marza, S.Pd
Yenimar, S.Ag.M.Pd
Pembina Bhs. Asing
Elfiyenti, S.Pd
HW, Pasus, Tapak Suci
Dra. Mudarni Hidayati
K3 & Tata Lingkungan
Budianti Muhlis, S.Pd
Pembina Seni Budaya
Fitri Mayang Palupi, S.Pd
Pemb. Ibadah & Akhlak
Dra. Hj. Jasnimar
Novriyani Yulita, S.Pd.I
Muhammad Radhi, SH