

BAB IV

GAMBARAN UMUM PERUSAHAAN

4.1 Sejarah Singkat Perusahaan

Televisi Republik Indonesia (TVRI) merupakan lembaga penyiaran yang menyandang nama negara mengandung arti bahwa dengan nama tersebut siarannya ditujukan untuk kepentingan negara. TVRI berdiri pada tanggal 24 Agustus 1962 yang dahulunya berbentuk yayasan yang didirikan untuk pembukaan Asian Games yang ke IV di Jakarta.

Dalam era Reformasi terbitlah peraturan Pemerintah RI Nomor 36 Tahun 2002 yang menetapkan status TVRI menjadi Perusahaan Jawatan di bawah pembinaan Departemen Keuangan. Kemudian melalui peraturan pemerintah Nomor 9 Tahun 2002 TVRI berubah statusnya menjadi PT TVRI (Persero) di bawah pembinaan kantor mentri negara BUMN.

Selanjutnya, melalui Undang-Undang RI Nomor 32 Tahun 2002 tentang penyiaran, TVRI ditetapkan sebagai Lembaga Penyiaran Publik yang berbentuk badan hukum yang didirikan oleh Negara.

TVRI Riau di resmikan pada tahun 1998 di kota Pekanbaru. TVRI Riau memiliki 2 kantor di kota pekanbaru yaitu kantor pusat di Jalan Pramuka Ujung Kecamatan Meranti Pandak di Rumbai dan kantor produksi nya di Jalan Durian.

4.2 Visi Dan Misi Perusahaan

Adapun visi dan misi dari LPI⁵⁰ au, Pekanbaru ini adalah sebagai berikut :

4.2.1 Visi Perusahaan

Terwujudnya TVRI sebagai media utama penggerak pemersatu bangsa.

Adapun maksud dari visi adalah bahwa TVRI dimasa depan menjadi aktor utama penyiaran dalam menyediakan dan mengisi ruang publik, serta berperan dalam merekatkan dan mempersatukan semua elemen bangsa

4.2.2 Misi Perusahaan

Adapun misi perusahaan TVRI Riau adalah sebagai berikut :

1. Menyelenggarakan siaran yang menghibur, mendidik, informasi secara netral, berimbang, sehat, dan beretika untuk membangun budaya bangsa dan mengembangkan persamaan dalam keberagaman
2. Menyelenggarakan layanan siaran *multiplatform* yang berkualitas dan berdaya saing
3. Menyelenggarakan tata kelola lembaga yang modern, transparansi dan akuntabel
4. Menyelenggarakan pengembangan dan usaha yang sejalan dengan tugas pelayanan publik
5. Menyelenggarakan pengelolaan sumber daya proaktif dan andal guna meningkatkan pelayanan publik dan kesejahteraan pegawai

4.3 Strukur Organisasi TVRI Riau

Gambar 4.1 : Struktur Organisasi TVRI Riau

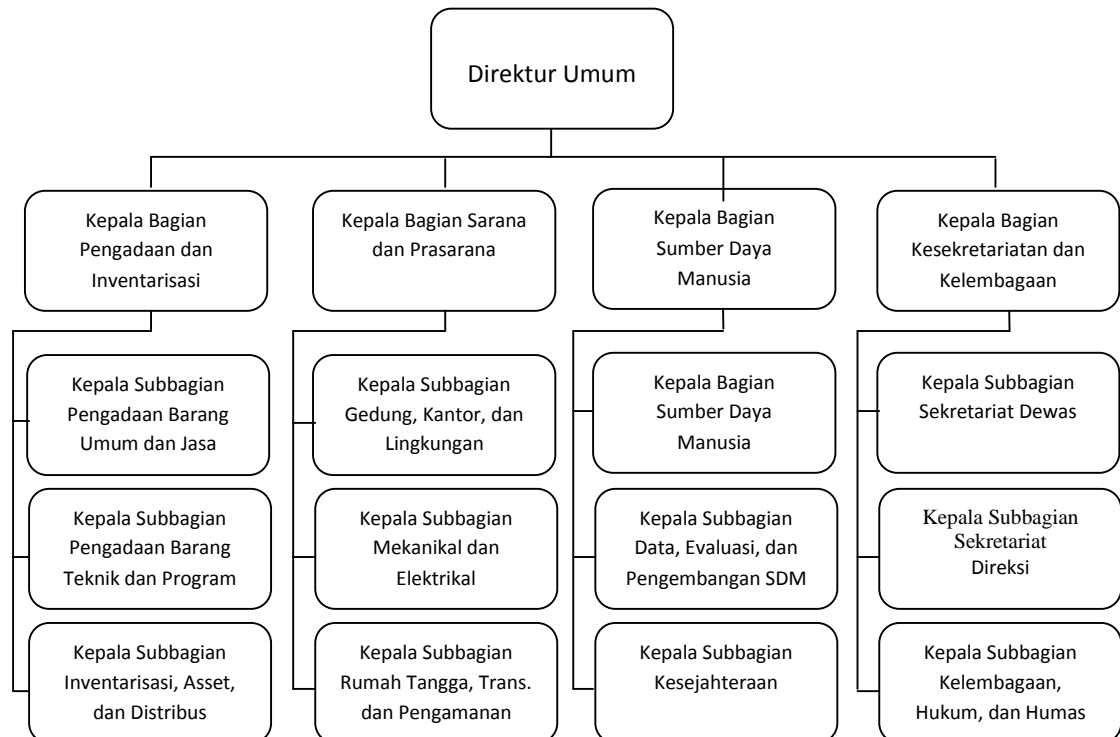

Sumber : TVRI Riau, Kantor pusat Rumbai Tahun Tahun 2014