

## **BAB IV**

### **GAMBARAN UMUM PERUSAHAAN**

#### **4.1 Sejarah Singkat Perusahaan**

PT.Hexindo Adiperkasa Tbk Pekanbaru berdiri pada tanggal 28 November 1988, berkedudukan di Jakarta, dengan memakai cabang atau perwakilan di berbagai tempat seperti area Jawa (Surabaya), Sumatera meliputi Medan, Pekanbaru, Padang, Jambi, Palembang dan Indonesia bagian timur meliputi Balikpapan, Pontianak, Makasar dan Palu.

Maksud dan tujuan perusahaan ini adalah menjalankan usaha-usaha dalam bidang keagenan tunggal, distributor alat-alat berat dengan jenis barang Hitachi Exavator, Jhon Deer Bulldozer dan juga usaha-usaha dalam bidang jasa pemeliharaan dan perbaikan mesin.

Sehubungan dengan meningkatnya kebutuhan akan alat-alat berat khususnya di kota bertuah Pekanbaru maka pemerintah member izin pada perusahaan swasta untuk mengembangkan berdirinya PT.Hexindo Adiperkasa Tbk cabang Pekanbaru pada tanggal 15 Maret 1993 yang beralamatkan di jalan Soekarno-Hatta No.62/A Pekanbaru dengan 33 orang Tenaga Kerja.

Dalam tempo yang sangat singkat PT.Hexindo Adiperkasa Tbk Pekanbaru telah dilengkapi dengan system yang paling baru untuk mengontrol setiap penjualan terutama untuk spare part dan jasa teknisi dari kantor pusat Jakarta.

Keistimewaan alat-alat berat ini telah canggih dibandingkan dengan alat berat lainnya karena dilengkapi oleh computer untuk menjalankan mesin tersebut dan dilengkapi dengan alat pendingin sehingga pekerja merasa nyaman saat bekerja.

#### **4.2 Lokasi dan Tata Letak Kantor**

PT.Hexindo Adiperkasa Tbk Pekanbaru berlokasi di jalan Soekarno Hatta No.62/A pekanbaru. Letaknya sangat strategis karena mudah di cari oleh para konsumen yang membutuhkan akan alat-alat berat serta mudahnya transportasi masuk perusahaan tersebut.

#### **4.3 Bentuk dan Struktur Organisasi Perusahaan**

Bentuk dari perusahaan ini adalah perseroan terbatas sedangkan tipe organisasi yang digunakan PT.Hexindo Adiperkasa Tbk Pekanbaru ini adalah organisasi Lini dan Staff yang mempunyai cirri-ciri sebagai berikut :

1. Organisasi ini cukup besar karena Pekanbaru membawa Sub branch Padang dan Jambi.
2. Setiap orang bekerja dalam struktur yang jelas karena adanya pembagian kerja.
3. Hubungan kerja antara atasan dan bawahan dan antara bagian yang satu dengan yang lain berdasarkan garis komando dan koordinasi.
4. Manusia dalam tipe organisasi dikelompokkan dalam bagian :
  - 1) Manusia yang berada di garis
  - 2) Manusia yang berada di staf

Kelompok ini adalah mereka yang terlibat langsung pada pelaksanaan tugas-tugas yang bersifat operasional antara organisasi. Orang-orang dalam kelompok staff mereka yang melaksanakan tugas penunjang yang berarti membantu tugas pokok berupa pemberian konsep ataupun saran dan nasehat.

Dalam organisasi ini terdapat pembagian tugas yang jelas dari para anggotanya. Promosi jabatan di lakukan sesuai dengan perkembangan kebutuhan. Pengambilan keputusan berdasarkan pertimbangan yang matang karena pimpinan selalu memakai konsep musyawarah dalam memutuskan segala sesuatunya dan dalam situasi yang mendadak pemimpin juga mengambil keputusan tanpa konsultasi dengan beberapa staffnya. Prinsip organisasi ini adalah penempatan orang sesuai dengan kemampuan latar belakang pendidikan dan pengalaman kerja.

Struktur organisasi di PT.Hexindo Adiperkasa Tbk Pekanbaru disusun berdasarkan fungsi-fungsi yang dijalankan yaitu :

Gambar 4.1: Struktur PT. Hexindo Adiperkasa Tbk

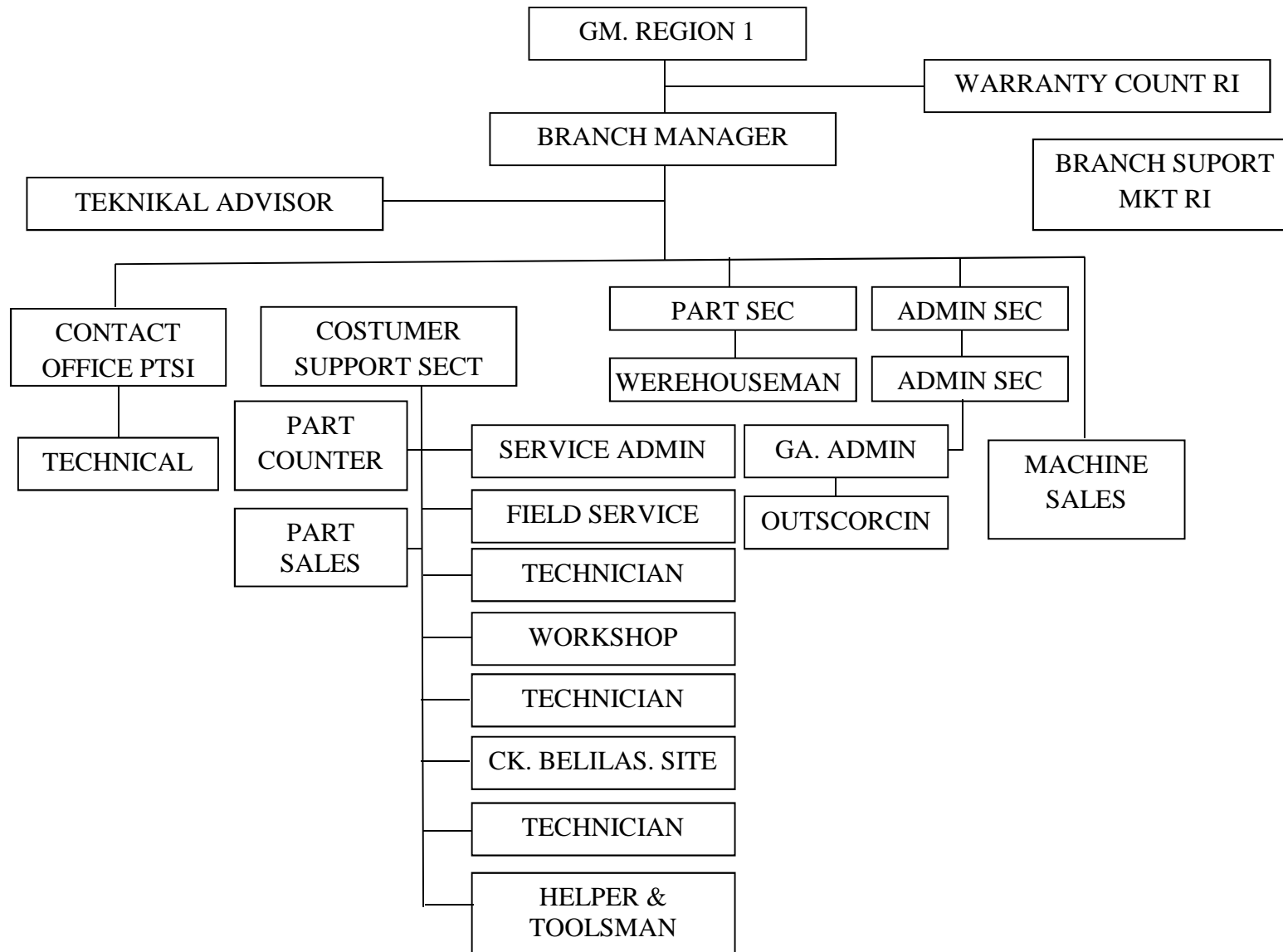

Sumber: PT. Hexindo Adiperkasa