



**PENGARUH SIMPAN PINJAM BADAN USAHA MILIK DESA  
(BUMDes) TANJUNG RAYA TERHADAP PENINGKATAN  
EKONOMI MASYARAKAT DI DESA PULAU KECIL  
KECAMATAN RETEH KABUPATEN INDRAGIRI HILIR**

© Hak cipta r

Hak Cipta Dilindungi



UIN SUSKA RIAU

**SKRIPSI**

Diajukan Kepada Fakultas Dakwah Dan Komunikasi  
Universitas Islam Negeri Sultan Syarif Kasim Riau  
Untuk Memenuhi Syarat Memperoleh  
Gelar Sarjana Strata Satu (S 1) Sarjana Sosial (S.Sos)

Oleh :

**NURFAJRIA**  
**NIM. 11740124293**

**JURUSAN PENGEMBANGAN MASYARAKAT ISLAM**

**FAKULTAS DAKWAH DAN KOMUNIKASI**

**UNIVERSITAS ISLAM NEGERI SULTAN SYARIF KASIM RIAU**

**2021**

1. Dilarang mengutip sebagian atau seluruh karya tulis ini tanpa mencantumkan dan menyebutkan sumber:
  - a. Pengutipan hanya untuk kepentingan pendidikan, penelitian, penulisan karya ilmiah, penyusunan laporan, penulisan kritik atau tinjauan s
  - b. Pengutipan tidak merugikan kepentingan yang wajar UIN Suska Riau.
2. Dilarang mengumumkan dan memperbanyak sebagian atau seluruh karya tulis ini dalam bentuk apapun tanpa izin UIN Suska Riau.



### Hak Cipta Dilindungi Undang-Undang

1. Dilarang mengutip sebagian atau seluruh karya tulis ini tanpa mencantumkan dan menyebutkan sumber:
  - a. Pengutipan hanya untuk kepentingan pendidikan, penelitian, penulisan karya ilmiah, penyusunan laporan, penulisan kritik atau tinjauan suatu masa
  - b. Pengutipan tidak merugikan kepentingan yang wajar UIN Suska Riau.
2. Dilarang mengumumkan dan memperbanyak sebagian atau seluruh karya tulis ini dalam bentuk apapun tanpa izin UIN Suska Riau.



KEMENTERIAN AGAMA  
UNIVERSITAS ISLAM NEGERI SULTAN SYARIF KASIM RIAU  
FAKULTAS DAKWAH DAN ILMU KOMUNIKASI

كلية الدعوة و علم الاتصال

FACULTY OF DAKWAH AND COMMUNICATION SCIENCE

Jl. H.R. Soebrandt No. 155 Km. 18 Simpang Baru Panam Pekanbaru 28293 PO Box. 1004 Telp. 0761-562223  
Fax. 0761-562052 Web: www.uin-suska.ac.id, E-mail: iain-sq@pekanbaru-inda.net.id

UIN SUSKA RIAU

### PERSETUJUAN PEMBIMBING SKRIPSI

Setelah melakukan bimbingan, arahan, koreksi dan perbaikan sebagaimana mestinya terhadap penulis skripsi saudara:

Nama : Nurfajria

Nim : 11740124293

Judul Skripsi : Pengaruh Program Badan Usaha Milik Desa (BUMDes) Tanjung Raya Terhadap Peningkatan Ekonomi Masyarakat Di Desa Pulau Kecil Kecamatan Reteh Kabupaten Indragiri Hilir.

Kami berpendapat bahwa skripsi tersebut sudah dapat diajukan untuk dimunaqasahkan guna melengkapi tugas dan memenuhi salah satu syarat untuk mencapai gelar Sarjana Sosial (S.Sos)

Harapan kami semoga dalam waktu dekat, yang bersangkutan dapat dipanggil untuk diuji dalam sidang ujian munaqasah Fakultas Dakwah dan Komunikasi Universitas Islam Negeri Sultan Syarif Kasim Riau.

Demikian persetujuan ini kami sampaikan, atas perhatiannya kami ucapkan terimakasih.

*Wassalamu'alaikum Wr Wb*

Pembimbing Skripsi

Dr. Aslati, M.Ag

NIP. 19700817 200701 2 031

Mengetahui  
Ketua Jurusan Pengembangan Masyarakat Islam

Dr. Aslati, M.Ag

NIP. 19700817 200701 2 031

UIN SUSKA RIAU



KEMENTERIAN AGAMA  
UNIVERSITAS ISLAM NEGERI SULTAN SYARIF KASIM RIAU  
FAKULTAS DAKWAH DAN ILMU KOMUNIKASI

كآبة الدعوة و علم الاتصال

FACULTY OF DAKWAH AND COMMUNICATION SCIENCE

Jl. H.R. Soebrandt No. 155 KM. 18 Simpang Baru Panam Pekanbaru 28293 PO.Box. 1004 Telp. 0761-562223  
Fax. 0761-562052 Web.www.uin-suska.ac.id,E-mail: iain-sq@pekanbaru-indo.net.id

PENGESAHAN

Skripsi dengan judul: "PENGARUH SIMPAN PINJAM BADAN USAHA MILIK DESA (BUMDes) TANJUNG RAYA TERHADAP PENINGKATAN EKONOMI MASYARAKAT DI DESA PULAU KECIL KECAMATAN RETEH KABUPATEN INDRAGIRI HILIR" yang ditulis oleh :

Nama : NURFAJRIA  
Nim : 11740124293  
Jurusan : Pengembangan Masyarakat Islam ( PMI )

Telah dimunaqasahkan dalam ujian sarjana Fakultas Dakwah dan Komunikasi Universitas Islam Negeri Sultan Syarif Kasim Riau.  
Hari / tanggal : Kamis/ 28 Januari 2021

Sehingga skripsi ini dapat diterima Fakultas Dakwah dan Komunikasi sebagai salah satu syarat memperoleh gelar Sarjana Sosial ( S.Sos ) pada Fakultas Dakwah dan Komunikasi Universitas Islam Negeri Sultan Syarif Kasim Riau.

Pekanbaru, 28 Februari 2021

Dekan Fakultas Dakwah Dan Komunikasi UIN  
Suska Riau



*Dr. Nurdin, MA*  
Nip : 19600620200641015

Panitia Sidang Munaqasah

Ketua / Penguji I

*Dr. Aslati, M.Ag*  
NIP : 197008172007012031

Penguji II

*Rosmita, M.Ag*  
NIP : 197411132005012005

Sekretaris / Penguji II

*Muhammad, M.Pd*  
NIP : 196805132005011009

Penguji IV

*H. Darusman, M.Ag*  
NIP : 197008131997031001

Hak Cipta Dilindungi Undang-Undang

1. Dilarang mengutip sebagian atau seluruh karya tulis ini tanpa mencantumkan dan menyebutkan sumber:
  - a. Pengutipan hanya untuk kepentingan pendidikan, penelitian, penulisan karya ilmiah, penyusunan laporan, penulisan kritik atau tinjauan suatu masa
  - b. Pengutipan tidak merugikan kepentingan yang wajar UIN Suska Riau.
2. Dilarang mengumumkan dan memperbanyak sebagian atau seluruh karya tulis ini dalam bentuk apapun tanpa izin UIN Suska Riau.





UIN SUSKA RIAU

KEMENTERIAN AGAMA  
UNIVERSITAS ISLAM NEGERI SULTAN SYARIF KASIM RIAU  
FAKULTAS DAKWAH DAN KOMUNIKASI

كلية الدعوة و الاتصال

FACULTY OF DAKWAH AND COMMUNICATION

Jl. H.R. Soebrantas KM.15 No. 155 Tuah Madani Tampan - Pekanbaru 28293 PO Box. 1004 Telp. 0761-562051  
Fax. 0761-562052 Web.www.uin-suska.ac.id, E-mail: iain-sq@Pekanbaru-indo.net.id

### LEMBAR PERNYATAAN ORSIONALITAS

Saya yang bertanda tangan di bawah ini :

Nama : Nurfajria  
Nim : 11740124293  
Tempat/Tanggal Lahir : Pulau Kecil/ 05 Desember 1998  
Jurusan : Pengembangan Masyarakat Islam  
Judul Skripsi : Pengaruh Simpan Pinjam Badan Usaha Milik Desa (BUMDes) Tanjung Raya Terhadap Peningkatan Ekonomi Masyarakat Di Desa Pulau Kecil Kecamatan Reteh Kabupaten Indragiri Hilir

Menyatakan dengan sebenarnya bahwa penulisan skripsi ini berdasarkan hasil penelitian, pemikiran, dan pemaparan asli dari saya sendiri. Baik untuk naskah laporan maupun kegiatan yang tercantum bagian dari skripsi ini, jika terdapat karya orang lain, saya akan mencantumkan sumber yang jelas.

Pernyataan ini saya buat dengan sesungguhnya, apabila ditemukan penyimpangan dan ketidak benaran dalam pernyataan ini, maka saya bersedia menerima sanksi akademik yang telah disesuaikan dengan peraturan yang berlaku di Fakultas Dakwah dan Komunikasi Universitas Islam Negeri Sultan Syarif Kasim serta UUD yang berlaku.

Demikian pernyataan ini saya buat dengan keadaan sadar tanpa paksaan dari pihak manapun.

Pekanbaru, 03 Februari 2021

Yang membuat pernyataan



NURFAJRIA

NIM. 11740124293

#### Hak Cipta Dilindungi Undang-Undang

1. Dilarang mengutip sebagian atau seluruh karya tulis ini tanpa mencantumkan dan menyebutkan sumber:
  - a. Pengutipan hanya untuk kepentingan pendidikan, penelitian, penulisan karya ilmiah, penyusunan laporan, penulisan kritik atau tinjauan suatu masa
  - b. Pengutipan tidak merugikan kepentingan yang wajar UIN Suska Riau.
2. Dilarang mengumumkan dan memperbanyak sebagian atau seluruh karya tulis ini dalam bentuk apapun tanpa izin UIN Suska Riau.



## Hak Cipta Dilindungi Undang-Undang

1. Dilarang mengutip sebagian atau seluruh karya tulis ini tanpa mencantumkan dan menyebutkan sumber:
  - a. Pengutipan hanya untuk kepentingan pendidikan, penelitian, penulisan karya ilmiah, penyusunan laporan, penulisan kritik atau tinjauan suatu masa
  - b. Pengutipan tidak merugikan kepentingan yang wajar UIN Suska Riau.
2. Dilarang mengumumkannya dan memperbanyak sebagian atau seluruh karya tulis ini dalam bentuk apapun tanpa izin UIN Suska Riau.



KEMENTERIAN AGAMA  
UNIVERSITAS ISLAM NEGERI SULTAN SYARIF KASIM RIAU  
FAKULTAS DAKWAH DAN KOMUNIKASI

كلية الدعوة و الاتصال

FACULTY OF DAKWAH AND COMMUNICATION

Jl. H.R. Soebrantas KM.15 No. 155 Tuah Madani Tampan - Pekanbaru 28293 PO Box. 1004 Telp. 0761-562051  
Fax. 0761-562052 Web. www.uin-suska.ac.id, E-mail: lain-sq@Pekanbaru-indo.net.id

Dosen Pembimbing Skripsi  
2021

Pekanbaru, 25 Januari

No : Nota Dinas

Hal : Pengajuan Ujian Skripsi

Kepada Yth.

Dekan Fakultas Dakwah dan Komunikasi

Di \_

Tempat

*Assalamualaikum Wr. Wb*

Dengan Hormat,

Setelah membaca, meneliti dan memberi petunjuk serta melakukan perubahan seperlunya, maka kami selaku Dosen Pembimbing menyetujui bahwa riset skripsi saudara NURFAJRIA, NIM : 11740124293 dengan judul "PENGARUH PROGRAM BADAN USAHA MILIK DESA (BUMDes) TANJUNG RAYA TERHADAP PENINGKATAN EKONOMI MASYARAKAT DI DESA PULAU KECIL KECAMATAN RETEH KABUPATEN INDRAGIRI HILIR". Untuk diajukan pada Ujian Skripsi Munaqasyah Fakultas Dakwah dan Komunikasi Universitas Sultan Syarif Kasim Riau.

Harapan kami dalam waktu dekat yang bersangkutan dengan dipanggil dalam sidang Munaqasyah Fakultas Dakwah dan Komunikasi Universitas Sultan Syarif Kasim Riau.

Demikian surat ini dibuat, atas perhatiannya kami ucapkan terimakasih banyak .

*Wassalamualaikum Wr. Wb*

Mengetahui  
Pembimbing

Dr. Aslati, M.Ag

NIP. 19700817 200701 2 031



# Persembahan

Sembah sujud serta syukur kepada Allah Subhanahu wa Ta'ala. Taburan cinta dan kasih sayang-Mu telah memberikanku kekuatan, membekaliku dengan ilmu serta memperkenalkanku dengan cinta. Atas karunia serta kemudahan yang Engkau berikan akhirnya skripsi yang sederhana ini dapat terselasaikan. Shalawat dan salam selalu terlimpahkan keharibaan Rasulullah Muhammad Shallallahu 'Alahi Wa Sallam.

Kupersembahkan karya sederhana ini kepada orang yang sangat kukasihi dan kusayangi.

## Ibunda dan Ayahanda Tercinta

Sebagai tanda bakti, hormat dan rasa terima kasih yang tiada terhingga kupersembahkan karya kecil ini kepada Ibu (Biah) dan Ayah (Sulaiman) yang telah memberikan kasih sayang, secara dukungan, ridho, dan cinta kasih yang tiada terhingga yang tiada mungkin dapat kubalas hanya dengan selembar kertas yang bertuliskan kata persembahan. Semoga ini menjadi langkah awal untuk membuat Ibu dan Ayah bahagia, karena kusadar selama ini belum bisa berbuat lebih. Untuk Ibu dan ayah yang selalu membuatku termotivasi dan selalu menyirami kasih sayang, selalu mendoakanku, selalu menasehatiku serta selalu meridhoiku melakukan hal yang lebih baik, Terima kasih Ibu... Terima kasih Ayah...

*Tanpa mereka, karya ini tidak akan pernah tercipta*

*Allah tidak membebani seseorang melainkan*

*Sesuai dengan kesanggupannya*

*(QS : al-Baqarah 286)*

### Hak Cipta Dilindungi Undang-Undang

1. Dilarang mengutip sebagian atau seluruh karya tulis ini tanpa mencantumkan dan menyebutkan sumber:
  - a. Pengutipan hanya untuk kepentingan pendidikan, penelitian, penulisan karya ilmiah, penyusunan laporan, penulisan kritik atau tinjauan s
  - b. Pengutipan tidak merugikan kepentingan yang wajar UIN Suska Riau.
2. Dilarang mengumumkan dan memperbanyak sebagian atau seluruh karya tulis ini dalam bentuk apapun tanpa izin UIN Suska Riau.





**Hak Cipta Dilindungi Undang-Undang**

1. Dilarang mengutip sebagian atau seluruh karya tulis ini tanpa mencantumkan dan menyebutkan sumber:
  - a. Pengutipan hanya untuk kepentingan pendidikan, penelitian, penulisan karya ilmiah, penyusunan laporan, penulisan kritik atau tinjauan s
  - b. Pengutipan tidak merugikan kepentingan yang wajar UIN Suska Riau.
2. Dilarang mengumumkan dan memperbanyak sebagian atau seluruh karya tulis ini dalam bentuk apapun tanpa izin UIN Suska Riau.

©

*Wahai manusia! Ingat lah akan nikmat Allah kepadamu. Adakah pencipta selain Allah yang dapat memberikan rezeki kepadamu dari langit dan bumi ? Tidak ada Tuhan selain Dia; maka mengapa kamu berpaling (dari ketauhidan) ?*

*(QS : Fatir 3)*

*Dan barang siapa yang bertawaqfal kepada allah niscaya allah akan mencukupkan (keperluan) nya.*

*(QS : ath-Tholaq)*

*Maka nikmat Tuhanmu yang manakah yang kamu dustakan ?*

*(QS : Ar-Rahman 13)*

***motto***

***“ Man jadda wajada”***



**ABSTRAK**

**Nama : Nurfajria**  
**Nim : 11740124293**  
**Judul : Pengaruh simpan pinjam Badan Usaha Milik Desa (BUMDes) Tanjung Raya Terhadap Peningkatan Ekonomi Masyarakat Didesa Pulau Kecil Kecamatan Reteh Kabupaten Indragiri Hilir.**

Penelitian ini dilatarbelakangi oleh fenomena keterbatasan modal usaha masyarakat untuk mengembangkan usaha dalam meningkatkan pendapatannya, dan simpan pinjam Badan Usaha Milik Desa menyalurkan bantuan untuk masyarakat, alasan penulis memilih Badan Usaha Milik Desa sebagai penelitian karena peneliti ingin mengetahui seberapa besar pengaruh simpan pinjam Badan Usaha Milik Desa Tanjung Raya terhadap peningkatan ekonomi, dengan adanya simpan pinjam dari BUMDes tersebut diharapkan agar masyarakat sekitar mampu menyekolahkan anak-anaknya kejenjang tingkat atas, mampu membuka usaha, meningkatkan perekonomian. Penelitian ini memfokuskan bagaimana pengaruh simpan pinjam Badan Usaha Milik Desa (BUMDes) Tanjung Raya Terhadap Peningkatan Ekonomi Masyarakat Didesa Pulau Kecil Kecamatan Reteh Kabupaten Indragiri Hilir. Metode yang digunakan adalah metode kuantitatif. Dengan teknik analisis data *Correlations Coefficient Moment* menggunakan alat bantu SPSS 17. Teknik pengumpulan data dengan observasi, kuisioner dan dokumentasi. Populasi dalam penelitian ini adalah masyarakat nasabah Badan Usaha Milik Desa yang berjumlah 200 KK. Teknik pengambilan sampel menggunakan metode *Purposive Random Sampling*, yang mengambil sampel dengan memperhatikan kriteria-kriteria yang dibuat peneliti berdasarkan kriteria tertentu dengan menggunakan rumus Slovin, didapatkan sampel sebanyak 67 sampel. Hasil penelitian ini menunjukkan terdapat pengaruh yang signifikan nilai koefisien korelasi (r) sebesar 0,951 (95,1%) berada di interval 0,80-1,000. Jadi dapat penulis simpulkan variabel independent ( Pengaruh Simpan Pinjam BUMDes Tanjung Raya) menjelaskan berpengaruh terhadap variabel dependent (Peningkatan Ekonomi) yang berarti sangat kuat berpengaruh, 0,049 dipengaruhi oleh faktor yang lain dan koefisien determinasi sebesar 0,904 (90,4%). Jadi penelitian ini terdapat pengaruh yang signifikan antara Simpan Pinjam BUMDes Tanjung Raya Terhadap Peningkatan Ekonomi Masyarakat Di Desa Pulau Kecil Kecamatan Reteh Kabupaten Indragiri Hilir.

**Kata Kunci : Simpan Pinjam, BUMDes, Peningkatan Ekonomi.**

- Hak Cipta Dilindungi Undang-Undang**
1. Dilarang mengutip sebagian atau seluruh karya tulis ini tanpa mencantumkan dan menyebutkan sumber:
    - a. Pengutipan hanya untuk kepentingan pendidikan, penelitian, penulisan karya ilmiah, penyusunan laporan, penulisan kritik atau tinjauan s
    - b. Pengutipan tidak merugikan kepentingan yang wajar UIN Suska Riau.
  2. Dilarang mengumumkan dan memperbanyak sebagian atau seluruh karya tulis ini dalam bentuk apapun tanpa izin UIN Suska Riau.





**Hak Cipta Dilindungi Undang-Undang**

1. Dilarang mengutip sebagian atau seluruh karya tulis ini tanpa mencantumkan dan menyebutkan sumber:
  - a. Pengutipan hanya untuk kepentingan pendidikan, penelitian, penulisan karya ilmiah, penyusunan laporan, penulisan kritik atau tinjauan s
  - b. Pengutipan tidak merugikan kepentingan yang wajar UIN Suska Riau.
2. Dilarang mengumumkan dan memperbanyak sebagian atau seluruh karya tulis ini dalam bentuk apapun tanpa izin UIN Suska Riau.

**ABSTRACT**

**Name** : Nurfajria  
**Student Reg. No** : 11740124293  
**Title** : **The Effect of Savings and Loans from Village-Owned Enterprises (BUMDes) Tanjung Raya on the Economic Improvement of Pulau Kecil Villages in Reteh sub-District, Indragiri Hilir Regency.**

This research is motivated by the phenomenon of limited community business capital to develop a business enterprise. Savings and loans of Village-Owned Enterprises distribute aids to the community. The researcher chose Village-Owned Enterprises as a research object because she wants to know the effect of the savings and loans of Village-Owned Enterprises of Tanjung Raya for the economic improvement in the society. The savings and loans from BUMDes is hoped to provide benefits for the surrounding community so that it will be able to send its children to the upper levels of school, be able to open a business, and improve its economy. This research focuses on the effect of savings and loans from Village-Owned Enterprises (BUMDes) Tanjung Raya on Economic Improvement of Pulau Kecil Village, Reteh sub-District, Indragiri Hilir Regency. The method used is quantitative methods. Data were analysed using technique Correlations Coefficient Moment of SPSS 17 tools. Data were collected from observation, questionnaires and documentation. The population in this study is the customer community of village-owned enterprises about 200 families. The sampling technique used was purposive random sampling method. The samples were selected based on the criteria made by researcher using the Slovin formula. The samples were 67 families. The results of this study indicate that there is a significant effect of the correlation coefficient (r) of 0.951 (95.1%) in the interval 0.80-1,000. The researcher concludes the independent variable (Effect of Savings and Loans BUMDes Tanjung Raya) explains the effect on the dependent variable (Economic Improvement). It means a very strong effect. 0.049 is influenced by other factors and the coefficient of determination is 0.904 (90.4%). Thus, there is a significant effect between the BUMDes Tanjung Raya's Savings and Loans on Community Economic Improvement in Pulau Kecil Village, Reteh sub-District, Indragiri Hilir Regency.

**Keywords:** Savings and Loans, BUMDes, Economic Improvement.



### Hak Cipta Dilindungi Undang-Undang

1. Dilarang mengutip sebagian atau seluruh karya tulis ini tanpa mencantumkan dan menyebutkan sumber:
  - a. Pengutipan hanya untuk kepentingan pendidikan, penelitian, penulisan karya ilmiah, penyusunan laporan, penulisan kritik atau tinjauan s
  - b. Pengutipan tidak merugikan kepentingan yang wajar UIN Suska Riau.
2. Dilarang mengumumkan dan memperbanyak sebagian atau seluruh karya tulis ini dalam bentuk apapun tanpa izin UIN Suska Riau.

## KATA PENGANTAR



### *Bismillahirrahmanirahim...*

Alhamdulillah, Puji dan syukur penulis ucapkan kehadiran Allah SWT yang telah memberikan rahmat dan karunia-Nya sehingga penulis dapat menyelesaikan skripsi ini tepat pada waktunya. Shalawat beriring salam penulis hanturkan kepada kekasih Allah SWT yakni Nabi Muhammad SAW.

Skripsi ini dengan judul **“Pengaruh Simpan Pinjam Badan Usaha Milik Desa (BUMDes) Tanjung Raya Terhadap Peningkatan Ekonomi Masyarakat Didesa Pulau Kecil Kecamatan Reteh Kabupaten Indragiri Hilir”** merupakan hasil karya ilmiah yang ditulis untuk memahami salah satu persyaratan mendapat gelar Sarjana Sosial (S.Sos) pada jurusan Pengembangan Masyarakat Islam Fakultas Dakwah dan Komunikasi Universitas Islam Negeri Sultan Syarif Kasim Riau.

Selama proses penelitian dan penulisan skripsi ini, penulis banyak mendapatkan bantuan dari pembimbing dan pihak-pihak lain, baik bantuan berupa moril maupun materil. Jadi, pada kesempatan ini penulis ingin menyampaikan dengan penuh hormat kepada yang teristimewa kepada kedua orang tua tercinta Ayahanda Sulaiman dan Ibunda Biah . Terima kasih atas kasih saying, do’a dan motivasi dukungan yang telah memberikan selama ini sehingga penulis dapat melaksanakan perkuliahan dan dapat menyelesaikan skripsi ini.

Prof. Dr. Suyitno, M.Ag Plt. selaku Rektor Universitas Islam Negeri Sultan Syarif Kasim Riau.

Dr. Nurdin, MA selaku Dekan Fakultas Dakwah dan Komunikasi Universitas Islam Negeri Sultan Syarif Kasim Riau.

Dr. Masduki, M.Ag selaku wakil Dekan I Fakultas Dakwah dan Komunikasi Universitas Islam Negeri Sultan Syarif Kasim Riau.

Dr. Toni Hartono, M.Si selaku wakil Dekan II Fakultas Dakwah dan Komunikasi Universitas Islam Negeri Sultan Syarif Kasim Riau.





Dr. Azni, M.Ag selaku wakil Dekan III Fakultas Dakwah dan Komunikasi Universitas Islam Negeri Sultan Syarif Kasim Riau.

Dr. Aslati, M.Ag selaku ketua jurusan Pengembangan Masyarakat Islam, pembimbing skripsi dan sebagai penasehat akademik yang telah banyak meluangkan waktu, tenaga dan pikirannya untuk memberikan dukungan, pengarahan dan nasehat kepada penulis dalam penyusunan skripsi.

Bapak dan Ibu Dosen yang telah memberikan ilmu pengetahuan pada penulis dalam menyelesaikan studi di Fakultas Dakwah dan Komunikasi Universitas Islam Negeri Sultan Syarif Kasim Riau.

Seluruh staf Fakultas Dakwah dan Komunikasi Universitas Islam Negeri Sultan Syarif Kasim Riau yang telah memberikan pelayanan yang baik dan kemudahan dalam administrasi.

Kepada saudara kandung Nurharryati dan Ahmad Riyan, kepada nenek tercinta Nurmadiyah dan keluarga besar penulis, Terimakasih atas do'a dan motivasi serta dukungan yang telah diberikan selama ini sehingga penulis dapat melaksanakan perkuliahan dan menyelesaikan skripsi ini.

10. Kepada bapak Kastam sebagai pengelola BUMDes Tanjung Raya, Ibu Jumaidah sebagai bendahara dan staf lainnya yang telah membantu dan memberikan informasi kepada penulis.
11. Seluruh masyarakat nasabah BUMDes yang sudah memberikan kemudahan kepada penulis dalam mengumpulkan data yang dibutuhkan penulis dalam menyelesaikan skripsi ini.
12. Masyarakat di Desa Pulau kecil Kecamatan Reteh yang telah berpartisipasi dan membantu penulis dalam memperoleh informasi untuk menyelesaikan skripsi.
13. Terimakasih kepada Perpustakaan Universitas Islam Negeri Sultan Syarif Kasim Riau sebagai tempat rujukan referensi dalam penelitian skripsi.
14. Kepada teman-teman dan sahabat penulis yang tidak bisa penulis sebutkan satu persatu, terimakasih atas dukungan, motivasi dan do'a sehingga penulis dapat menyelesaikan skripsi ini.
15. Teman-teman angkatan 2017 Jurusan Pengembangan Masyarakat Islam kelas A,B,C,D dan E, terimakasih atas semangat dan bantuannya kepada penulis, semoga kita semua dalam lindungannya dan menjadi keluarga selamanya.
16. Kepada senior penulis terimakasih atas dukungan, arahan, motivasi, dan do'a sehingga penulis dapat menyelesaikan skripsi ini

#### Hak Cipta Dilindungi Undang-Undang

1. Dilarang mengutip sebagian atau seluruh karya tulis ini tanpa mencantumkan dan menyebutkan sumber:
  - a. Pengutipan hanya untuk kepentingan pendidikan, penelitian, penulisan karya ilmiah, penyusunan laporan, penulisan kritik atau tinjauan
  - b. Pengutipan tidak merugikan kepentingan yang wajar UIN Suska Riau.
2. Dilarang mengumumkan dan memperbanyak sebagian atau seluruh karya tulis ini dalam bentuk apapun tanpa izin UIN Suska Riau.





**Hak Cipta Dilindungi Undang-Undang**

1. Dilarang mengutip sebagian atau seluruh karya tulis ini tanpa mencantumkan dan menyebutkan sumber:
  - a. Pengutipan hanya untuk kepentingan pendidikan, penelitian, penulisan karya ilmiah, penyusunan laporan, penulisan kritik atau tinjauan s
  - b. Pengutipan tidak merugikan kepentingan yang wajar UIN Suska Riau.
2. Dilarang mengumumkan dan memperbanyak sebagian atau seluruh karya tulis ini dalam bentuk apapun tanpa izin UIN Suska Riau.

7. Teman-teman KKN DR plus grup 157 dan KKN DR kecamatan Reteh Universitas Islam Negeri Sultan Syarif Kasim Riau yang telah memberikan semangat dan masukan kepada penulis untuk menyelesaikan skripsi ini.

Penulis menyadari bahwa dalam penulisan skripsi ini banyak terdapat kekurangan dan keterbatasan kelemahan dalam menuntut ilmu pengetahuan. Oleh sebab itu penulis mengharapkan kritikan maupun saran yang membangun dari pembaca. Semoga skripsi ini dapat memberikan inspirasi bagi pembaca untuk melakukan hal yang lebih baik lagi kedepannya dan semoga skripsi ini dapat bermanfaat dan berguna bagi penulis dan pembaca. Semoga Allah SWT membalas segala kebikan rekan-rekan semua.

Pekanbaru, Februari 2021  
Penulis,



**NURFAJRIA**  
**11740124293**

UIN SUSKA RIAU



**DAFTAR ISI**

<b>ABSTRAK .....</b>	<b>i</b>
<b>KATA PENGANTAR .....</b>	<b>iii</b>
<b>DAFTAR ISI .....</b>	<b>vi</b>
<b>DAFTAR TABEL .....</b>	<b>viii</b>
<b>DAFTAR LAMPIRAN .....</b>	<b>xi</b>
<b>BAB I PENDAHULUAN</b>	
1.1 Latar Belakang Masalah .....	1
1.2 Penegasan Istilah .....	3
1.3 Identifikasi Masalah .....	4
1.4 Batasan Masalah .....	4
1.5 Rumusan Masalah .....	5
1.6 Tujuan Penelitian .....	5
1.7 Kegunaan Penelitian .....	5
<b>BAB II TINJAUAN PUSTAKA</b>	
2.1 Kajian Terdahulu .....	6
2.2 Landasan Teori .....	9
2.3 Konsep Operasional .....	17
2.4 Kerangka Pemikiran .....	19
2.5 Hipotesis .....	20
<b>BAB III METODOLOGI PENELITIAN</b>	
3.1 Desain Penelitian .....	22
3.2 Lokasi dan Waktu Penelitian .....	22
3.3 Populasi dan Sampel .....	22
3.4 Teknik Pengumpulan Data .....	24

- Hak Cipta Dilindungi Undang-Undang**
1. Dilarang mengutip sebagian atau seluruh karya tulis ini tanpa mencantumkan dan menyebutkan sumber:
    - a. Pengutipan hanya untuk kepentingan pendidikan, penelitian, penulisan karya ilmiah, penyusunan laporan, penulisan kritik atau tinjauan s
    - b. Pengutipan tidak merugikan kepentingan yang wajar UIN Suska Riau.
  2. Dilarang mengumumkan dan memperbanyak sebagian atau seluruh karya tulis ini dalam bentuk apapun tanpa izin UIN Suska Riau.



**Hak Cipta Dilindungi Undang-Undang**

1. Dilarang mengutip sebagian atau seluruh karya tulis ini tanpa mencantumkan dan menyebutkan sumber:
  - a. Pengutipan hanya untuk kepentingan pendidikan, penelitian, penulisan karya ilmiah, penyusunan laporan, penulisan kritik atau tinjauan s
  - b. Pengutipan tidak merugikan kepentingan yang wajar UIN Suska Riau.
2. Dilarang mengumumkan dan memperbanyak sebagian atau seluruh karya tulis ini dalam bentuk apapun tanpa izin UIN Suska Riau.

3.5 Uji Validitas dan Reliabelitas .....	25
3.6 Teknik Analisis Data.....	25
<b>BAB IV GAMBARAN UMUM</b>	
4.1 Sejarah dan Profil BUMDes.....	29
4.2 Sejarah Desa Pulau Kecil .....	31
1. Karakteristik Wilayah .....	33
2. Potensi Sumber Daya .....	34
3. Karakteristik Penduduk .....	31
4. Potensi Desa.....	37
5. Infrastruktur Pendukung.....	37
6. Kelembagaan Desa.....	41
<b>BAB V LAPORAN PENELITIAN</b>	
5.1 Hasil Penelitian .....	44
5.2 Analisis Data .....	71
5.3 Pembahasan.....	98
<b>BAB VI PENUTUP</b>	
6.1 Kesimpulan .....	105
6.2 Saran.....	105

**DAFTAR PUSTAKA**

**LAMPIRAN-LAMPIRAN**





**DAFTAR TABEL**

Tabel 2.1	Kajian Terdahulu .....	5
Tabel 3.1	Interprestasu Koefesien Korelasi Nilai r. ....	27
Tabel 4.1	Struktur Pekerjaan .....	35
Tabel 4.2	Besar Penduduk Beragama Berdasarkan Jumlah Pengnaut .....	36
Tabel 4.3	Menurut Tingkat Pendidikannya Mayoritas Penduduk Desa Pulau Kecil .....	36
Tabel 5.1	Distribusi Responden Penelitian Berdasarkan Jenis Kelamin .....	44
Tabel 5.2	Distribusi Responden Penelitian Berdasarkan Usia .....	45
Tabel 5.3	Distribusi Responden Penelitian Berdasarkan Jenis Pekerjaan .....	46
Tabel 5.4	Distribusi Responden Penelitian Berdasarkan Tingkat Pendidikan .....	46
Tabel 5.5	Program Bumdes Direalisasikan Sesuai Dengan Tujuan Dari Pendirian Bumdes .....	48
Tabel 5.6	Program Bumdes Tanjung Raya Ditunjukkan Untuk Meningkatkan Pendaatan Masyarakat Di Desa Pulau Kecil .....	49
Tabel 5.7	Bumdes Tanjung Raya Menjadi Pusat Perekonomian Desa Di Desa Pulau Kecil .....	50
Tabel 5.8	Di Desa Pulau Kecil Memiliki Dana Simpan Pinjam Untuk Masyarakat .....	50
Tabel 5.9	Dana Diberikan Dan Dikelola Oleh Masyarakat .....	51
Tabel 5.10	Dengan Adanya Bumdes Terbukanya Lapangan Pekerjaan .....	52
Tabel 5.11	Dengan Adanya Bumdes Msyarakat Di Desa Pulau Kecil .....	53
Tabel 5.12	Kehadiran Bumdes Dapat Membantu Meningkatkan Kemampuan Berinovasi Masyarakat Di Desa Pulau Kecil .....	54

**Hak Cipta Dilindungi Undang-Undang**

1. Dilarang mengutip sebagian atau seluruh karya tulis ini tanpa mencantumkan dan menyebutkan sumber:
  - a. Pengutipan hanya untuk kepentingan pendidikan, penelitian, penulisan karya ilmiah, penyusunan laporan, penulisan kritik atau tinjauan s
  - b. Pengutipan tidak merugikan kepentingan yang wajar UIN Suska Riau.
2. Dilarang mengumumkan dan memperbanyak sebagian atau seluruh karya tulis ini dalam bentuk apapun tanpa izin UIN Suska Riau.



Hak Cipta Dilindungi Undang-Undang

1. Dilarang mengutip sebagian atau seluruh karya tulis ini tanpa mencantumkan dan menyebutkan sumber:
  - a. Pengutipan hanya untuk kepentingan pendidikan, penelitian, penulisan karya ilmiah, penyusunan laporan, penulisan kritik atau tinjauan s
  - b. Pengutipan tidak merugikan kepentingan yang wajar UIN Suska Riau.
2. Dilarang mengemukakan dan memperbanyak sebagian atau seluruh karya tulis ini dalam bentuk apapun tanpa izin UIN Suska Riau.

Tabel 5.13	Kehadiran Bumdes Dapat Meningkatkan Kinerja Masyarakat Dengan Bumdes .....	55
Tabel 5.14	Hasil Dari Bumdes Dapat Meningkatkan Pendapatan .....	55
Tabel 5.15	Masyarakat Terbantu Dengan Program Bumdes Dalam Pemenuhan Kebutuhan Sandang,Pangan Dan Papan .....	56
Tabel 5.16	Pengembangan Kemajuan Potensi Desa Dan Kebutuhan Ekonomi Didukung Oleh Semua Komponen Bumdes .....	57
Tabel 5.17	Kehadiran Simpan Pinjam Bumdes Tanjung Raya Mampu Membawa Perubahan Sosial Masyarakat Menjadi Lebih Baik Untuk Jangka Pendek Dan Jangka Panjang .....	58
Tabel 5.18	Keberhasilan Program Bumdes Tanjung Raya Dapat Dilihat Dari Kesejahteraan Ekonomi Masyarakat .....	59
Tabel 5.19	Kehadiran Program Bumdes Tanjung Raya Dapat Menyelesaikan Masalah Ekonomi Di Desa Pulau Kecil .....	60
Tabel 5.20	Hasil Dari Simpan Pinjam Program Bumdes Tanjung Raya Dapat Terpenuhinya Kebutuhan Sandang .....	61
Tabel 5.21	Hasil Dari Simpan Pinjam Program Bumdes Tanjung Raya Dapat Terpenuhinya Kebutuhan Pangan.....	62
Tabel 5.22	Hasil Dari Simpan Pinjam Program Bumdes Tanjung Raya Dapat Terpenuhinya Kebutuhan .....	62
Tabel 5.23	Penghasilan Yang Didapatkan Dari Program Bumdes Tanjung Raya Dapat Meningkatkan Perekonomian .....	63
Tabel 5.24	Pendapatan Dari Program Bumdes Tanjung Raya Terhadap Perekonomian Menjadi Lebih Baik .....	64
Tabel 5.25	Nasabah Bumdes Tanjung Raya Mempunyai Penghasilan Yang Meningkat Dengan Ada Nya Program Bumdes Tanjung Raya .....	65
Tabel 5.26	Bumdes Tanjung Raya Dapat Membantu Masyarakat Membuka Usaha .....	66
Tabel 5.27	Program Bumdes Dapat Membantu Perekonomian Yang Lebih Baik .....	67
Tabel 5.28	Dengan Adanya Program Bumdes Tanjung Raya Masyarakat Tidak Mengalami Kesulitan Dalam Memenuhi Kebutuhan .....	67



**Hak Cipta Dilindungi Undang-Undang**

1. Dilarang mengutip sebagian atau seluruh karya tulis ini tanpa mencantumkan dan menyebutkan sumber:
  - a. Pengutipan hanya untuk kepentingan pendidikan, penelitian, penulisan karya ilmiah, penyusunan laporan, penulisan kritik atau tinjauan s
  - b. Pengutipan tidak merugikan kepentingan yang wajar UIN Suska Riau.
2. Dilarang mengemukakan dan memperbanyak sebagian atau seluruh karya tulis ini dalam bentuk apapun tanpa izin UIN Suska Riau.

Tabel 5.29	Masyarakat Merasa Dengan Adanya Program Bumdes Tanjung Raya Menjadi Lebih Sejahtera .....	68
Tabel 5.30	Masyarakat Mampu Membayar Barang Yang Diterima Berdasarkan Penghasilannya.....	69
Tabel 5.31	Peningkatan Pendapatan Masyarakat Akan Meningkatkan Jumlah Barang Yang Dibutuhkan .....	70
Tabel 5.32	Masyarakat Mempunyai Kemampuan Dalam Keinginan Membeli Suatu Produk .....	71
Tabel 5.33	Hasil Uji Spss Validitas Variabel X (Pengaruh Program Badan Usaha Milik Desa Tanjung Raya Item-Total Statistics .....	73
Tabel 5.34	Uji Validitas Variabel X (Pengaruh Program Badan Usaha Milik Desa Tanjung Raya .....	74
Tabel 5.35	Reliability Statistics .....	79
Tabel 5.36	Hasil Uji Spss Validitas Variabel Y (Peningkatan Ekonomi) Item-Total Statistics .....	81
Tabel 5.37	Uji Validitas Y (Peningkatan Ekonomi) .....	82
Tabel 5.38	Reliability Statistics .....	86
Tabel 5.39	Uji Normalitas Variabel X (Pengaruh Program Badan Usaha Milik Desa Tanjung Raya) Descriptives .....	88
Tabel 5.40	Uji Normalitas Variabel Y (Peningkatan Ekonomi) Descriptives .....	89
Tabel 5.41	Interprestasi Koefesien Korelasi Product Moment .....	91
Tabel 5.42	Korelasi Pengaruh Program Badan Usaha Milik Desa Tanjung Raya Terhadap Peningkatan Ekonomi Masyarakat .....	91
Tabel 5.43	Descriptive Statistics.....	93
Tabel 5.44	Coefficients .....	93
Tabel 5.45	CoofficientS <sup>A</sup> .....	95
Tabel 5.46	Koefesien Determinasi( R <sup>2</sup> ) .....	97





**Hak Cipta Dilindungi Undang-Undang**

1. Dilarang mengutip sebagian atau seluruh karya tulis ini tanpa mencantumkan dan menyebutkan sumber:
  - a. Pengutipan hanya untuk kepentingan pendidikan, penelitian, penulisan karya ilmiah, penyusunan laporan, penulisan kritik atau tinjauan s
  - b. Pengutipan tidak merugikan kepentingan yang wajar UIN Suska Riau.
2. Dilarang mengumumkan dan memperbanyak sebagian atau seluruh karya tulis ini dalam bentuk apapun tanpa izin UIN Suska Riau.

**DAFTAR LAMPIRAN**

Lampiran 1	Kisi-Kisi Instrument Penelitian
Lampiran 2	Kuisisioner Penelitian
Lampiran 3	Tabulasi Data Variabel X
Lampiran 4	Tabulasi Data Variabel Y
Lampiran 5	Output Validitas Variabel X Dan Variabel Y
Lampiran 6	Output Reliabilitas Variabel X Dan Variabel Y
Lampiran 7	Output Uji Normalitas Variabel X Dan Variabel Y
Lampiran 8	Output Uji Korelasi Variabel X Dan Variabel Y
Lampiran 9	Output Uji Regresi Linear Sederhana Variabel X Dan Variabel Y
Lampiran 10	Hasil Dokumentasi
Lampiran 11	Surat Penunjukkan Pembimbing
Lampiran 12	Surat Mengadakan Penelitian Fakultas Dakwah Dan Komunikasi
Lampiran 13	Rekomendasi BP2T Provinsi Riau
Lampiran 14	Rekomendasi Kesbangpol Kabupaten Indragiri Hilir
Lampiran 15	Rekomendasi Desa Pulau Kecil Kecamatan Reteh



## BAB 1

### PENDAHULUAN

#### 1.1 Latar Belakang

Ekonomi adalah suatu aspek penting yang dapat memajukan suatu bangsa, yang tak lepas dari peran pemerintah, dimana peran pemerintah dapat mempengaruhi kesinambungan pertumbuhan ekonomi di Indonesia karena pemerintah menjadi salah satu penggerak bagi pertumbuhan ekonomi yang dapat berpengaruh dalam meningkatkan pembangunan perekonomian nasional. Kebijakan pemerintah adalah untuk meningkatkan taraf kehidupan masyarakat yang berorientasi pada peningkatan pendapatan terutama yang terbatasnya ekonomi. Masyarakat memiliki kebutuhan yang beragam namun kebanyakan masyarakat memiliki pendapatan kecil dan besarnya pengeluaran, setiap individu berfikir menuntut untuk meningkatkan pendapatannya.

Salah satu upaya pemerintah untuk meningkatkan perekonomian masyarakat adalah dengan membangun Simpan Pinjam Badan Usaha Milik Desa (BUMDes) yaitu salah satunya usaha simpan pinjam.

Badan Usaha Milik Desa adalah lembaga usaha yang dikelola oleh masyarakat dan pemerintah desa dalam upaya memperkuat perekonomian desa dan dibentuk berdasarkan potensi desa. Menurut undang-undang nomor 32 Tahun 2004 tentang pemerintahan Daerah BUMDes didirikan antara lain dalam rangka peningkatan ekonomi masyarakat.<sup>1</sup>

BUMDes Tanjung Raya berdiri kurang lebih 1 tahun pada tahun 2019 BUMDes Tanjung Raya menyalurkan dananya untuk dijadikan modal usaha ataupun modal berkebun, kepada pengguna untuk membuka usaha yang baru ataupun untuk mengembangkannya diberbagai bidang, harapan mendirikan

<sup>1</sup>Samadi, dkk, "Peran badan usaha milik desa (BUMDes) dalam peningkatan ekonomi masyarakat(studi pada BUMDes desa pekan tebih kecamatan kepenuhan hulu kabupaten rokan hulu. Hlm.2



© Hak cipta milik UIN Suska Riau  
BUMDes diberbagai Desa salah satu strategi untuk meningkatkan ekonomi masyarakat agar dapat mengurangi tingkat kemiskinan masyarakat.

Berdasarkan wawancara yang dilakukan penulis pada Januari 2020 dan informasi dari dua orang anggota penerima manfaat dari BUMDes, bahwa keberadaan BUMDes Tanjung Raya dapat memberikan pengaruh terhadap masyarakat di Desa Pulau Kecil, sebelum adanya usaha simpan pinjam dari BUMDes bapak Sholeman dan bapak Arifudin hanya mendapatkan penghasilan sebesar 2 juta /bulan, setelah adanya Simpan Pinjam BUMDes ini penghasilan yang di meningkat, sehingga yang didapatkan disetiap bulan nya 4 juta-4,5 juta/bulan, modal dari BUMDes membuka usaha kebun pinang<sup>2</sup>.

Pengelola BUMDes menjelaskan bahwa dengan adanya BUMDes yaitu usaha simpan pinjam ini dapat membantu penanggulangan perekonomian masyarakat di Desa Pulau Kecil Kecamatan Reteh. Simpan Pinjam BUMDes ini ialah usaha simpan pinjam, dengan meminjamkan modal ke masyarakat yang membutuhkan untuk mengembangkan usaha masyarakat.<sup>3</sup>

Berdasarkan pengamatan penulis dengan fakta dilapangan bahwa masyarakat dengan sebelum dan sesudah mendapatkan pinjaman modal dari BUMDes kehidupan yang mulai berubah, selain itu ada beberapa masyarakat yang kehidupannya tidak berubah, dikarenakan hal ini ada beberapa masyarakat yang meminjam modal tidak digunakan sesuai dengan keperluan awal.

Dengan demikian pemberian pinjaman modal yang dilakukan oleh BUMDes Tanjung Raya kepada masyarakat merupakan salah satu pengaruh dari simpan pinjam BUMDes sebagai salah satu upaya dalam membantu masalah perekonomian, sehingga masyarakat dapat memenuhi kebutuhan sehari-hari dan kesejahteraan dapat tercapai, hal itulah yang membuat peneliti tertarik untuk mengkaji lebih mendalam tentang pengaruh simpan pinjam BUMDes yang dapat meningkatkan ekonomi masyarakat di Desa Pulau Kecil.

<sup>2</sup> Sholeman dan Arifudin, *Wawancara*, 14 Januari 2020

<sup>3</sup> Pengelola BUMDes, *Wawancara*, 14 Januari 2020.

#### Hak Cipta Dilindungi Undang-Undang

1. Dilarang mengutip sebagian atau seluruh karya tulis ini tanpa mencantumkan dan menyebutkan sumber:
  - a. Pengutipan hanya untuk kepentingan pendidikan, penelitian, penulisan karya ilmiah, penyusunan laporan, penulisan kritik atau tinjauan s
  - b. Pengutipan tidak merugikan kepentingan yang wajar UIN Suska Riau.
2. Dilarang mengumumkan dan memperbanyak sebagian atau seluruh karya tulis ini dalam bentuk apapun tanpa izin UIN Suska Riau.





Berdasarkan fenomena tersebut, peneliti tertarik untuk melakukan penelitian dengan judul : **“Pengaruh Simpan Pinjam BUMDes Tanjung Raya Terhadap Peningkatan Ekonomi Masyarakat Di Desa Pulau Kecil Kecamatan Reteh, Kabupaten Indragiri Hilir”**

## 1.2 Penegasan Istilah

Untuk menghindari kesalahan dengan istilah pada penelitian ini, penulis akan menjelaskan beberapa istilah dibawah ini :

### 1.2.1 Pengaruh

Winarno Surakhmad mendefinisikan bahwa pengaruh adalah kekuatan yang muncul dari suatu benda atau orang dan juga gejala dalam yang dapat memberikan perubahan terhadap apa-apa yang ada disekelilingnya.<sup>4</sup>

Pengaruh merupakan perdedaan apa yang dipikirkan, dirasakan dan dilakukan sebelum dan setelah menerima pesan sehingga terjadi perubahan.

### 1.2.2 Simpan Pinjam

Simpan pinjam adalah usaha yang bergerak dalam lapangan usaha pembentukan modal melalui tabungan-tabungan para anggotanya dengan cara yang mudah, murah, cepat dan tepat untuk tujuan pproduktivitas dan kesejahteraan.<sup>5</sup>

### 1.2.3 Badan Usaha Milik Desa (BUMDes)

Badan Usaha Milik Desa (BUMDes) adalah usaha desa yang dibentuk atau didirikan oleh pemerintah desa yang kepemilikan modal dan pengelolaannya dilakukan oleh pemerintah desa dan masyarakat, pengaturan BUMDes diatus dalam pasal 213 ayat (1) UU No. 32 Tahun 2004 bahwa

<sup>4</sup> Winarno Surakhmad, *Pengantar Penelitian Ilmiah Dasar*, (Bandung: teknik tarsito, 1989), hlm.7

<sup>5</sup> Nova Anggraeni,dkk.2012 *Perancangan system informasi simpan pinjam di KUD mandiri bayongbong*. Jurnal Algoritma Volume 9 No 5 Hlm 1



desa dapat mendirikan BUMDes sesuai dengan kebutuhan dan potensi desa.<sup>6</sup>

### 1.2.3 Peningkatan Ekonomi

Secara epistemologi adalah menaikkan derajat taraf dan sebagaimana mempertinggi produksi dan sebagainya.<sup>7</sup> Ekonomi adalah kegiatan yang bertujuan untuk memenuhi kebutuhan dan keinginan untuk peningkatan kehidupan manusia melalui proses produksi, distribusi, konsumsi. Jadi, peningkatan ekonomi merupakan kondisi dimana meningkatnya pendapatan karena terjadi peningkatan produksi barang dan jasa. Hal ini menggambarkan bahwa kualitas kehidupan manusia sangat dipengaruhi oleh kegiatan atau fenomena ekonomi yang terjadi di masyarakat tersebut. Prilaku masyarakat diarahkan dan motivasi nilai-nilai dan faktor-faktor yang ada di masyarakat, misalnya pemenuhan kebutuhan dan keinginan konsumsi masyarakat dipengaruhi oleh hukum ekonomi.<sup>8</sup>

### 1.3 Identifikasi Masalah

1. Bagaimana pengaruh Simpan Pinjam Badan Usaha Milik Desa (BUMDes) dalam meningkatkan ekonomi masyarakat ?
2. Bagaimana proses pinjaman yang dilakukan oleh Badan Usaha Milik Desa Tanjung Raya ?
3. Apa saja factor-faktor yang mendorong dan menghambat usaha simpan pinjam dari BUMDes ?

### 1.4 Batasan Masalah

Agar dalam pembahasan ini tidak terlalu meluas dan keluar dari tema persoalan, maka dalam hal ini peneliti membatasi pada bahasan seberapa besar

<sup>6</sup> Amelia Sri Kusuma Dewi. 2014 *Peranan badan usaha milik desa sebagai upaya dalam meningkatkan pendapatan asli desa serta menumbuhkan perekonomian desa*. Jurnal Pedesaan dan pembangunan Volume 5 No1 Hlm 2

<sup>7</sup> Peter Salim dan Yeni Salim. *Kamus bahasa Indonesia kontemporer*, (Jakarta modern press, 1995), hlm.160

<sup>8</sup> Iskandar Putong, *Pengantar Ekonomi*, (Jakarta: Ghalia Indonesia, 2011), hlm.14

#### Hak Cipta Dilindungi Undang-Undang

1. Dilarang mengutip sebagian atau seluruh karya tulis ini tanpa mencantumkan dan menyebutkan sumber:
  - a. Pengutipan hanya untuk kepentingan pendidikan, penelitian, penulisan karya ilmiah, penyusunan laporan, penulisan kritik atau tinjauan
  - b. Pengutipan tidak merugikan kepentingan yang wajar UIN Suska Riau.
2. Dilarang mengumumkan dan memperbanyak sebagian atau seluruh karya tulis ini dalam bentuk apapun tanpa izin UIN Suska Riau.



© Hak Cipta milik UIN Suska Riau  
 Pengaruh Simpan Pinjam Badan Usaha Milik Desa (BUMDes) Tanjung Raya Terhadap Peningkatan Ekonomi Masyarakat di Desa Pulau Kecil Kecamatan Reteh Kabupaten Indragiri Hilir.

### 1.5 Rumusan Masalah

Berdasarkan pembahasan masalah diatas maka peneliti merumuskan masalah, yaitu Bagaimana Pengaruh Simpan Pinjam Badan Usaha Milik Desa (BUMDes) Tanjung Raya Terhadap Peningkatan Ekonomi Masyarakat Di Desa Pulau Kecil Kabupaten Indragiri Hilir”

### 1.6 Tujuan Penelitian

Adapun tujuan dari penelitian adalah untuk mengetahui bagaimana Pengaruh Simpan Pinjam Bumdes Tanjung Raya Terhadap Peningkatan Ekonomi Masyarakat Di Desa Pulau Kecil Kecamatan Reteh Kabupaten Indragiri Hilir.

### 1.7 Kegunaan Penelitian

Adapun kegunaan penelitian adalah:

#### 1.7.1 Kegunaan Institusi

1. Penelitian ini diharapkan memberikan kontribusi positif bagi masyarakat Di Desa Pulau Kecil Kecamatan Reteh Kabupaten Indragiri Hilir dalam meningkatkan kualitas BUMDes serta dapat memberikan masukan dan arah kebijakan pemerintah tentang Simpan Pinjam BUMDes.
2. Penelitian ini juga diharapkan dapat memberikan kontribusi kepada akademisi maupun jurusan Pengembangan Masyarakat Islam tentang Simpan Pinjam BUMDes .

#### 1.7.2 Kegunaan Praktis

1. Penelitian ini diharapkan dapat menjadi rujukan dalam melakukan penelitian yang serupa.
2. Sebagai syarat untuk memperoleh gelar Sarjana Sosial (S.Sos) di Fakultas dakwah dan Komunikasi Universitas Islam Negeri Sultan Syarif Kasim Riau.

#### Hak Cipta Dilindungi Undang-Undang

1. Dilarang mengutip sebagian atau seluruh karya tulis ini tanpa mencantumkan dan menyebutkan sumber:
  - a. Pengutipan hanya untuk kepentingan pendidikan, penelitian, penulisan karya ilmiah, penyusunan laporan, penulisan kritik atau tinjauan s
  - b. Pengutipan tidak merugikan kepentingan yang wajar UIN Suska Riau.
2. Dilarang mengumumkan dan memperbanyak sebagian atau seluruh karya tulis ini dalam bentuk apapun tanpa izin UIN Suska Riau.



## BAB II

### TINJAUAN PUSTAKA

#### 2.1 Kajian Terdahulu

Berdasarkan kajian penelitian terdahulu yang relevan adalah ssebagai

berikut:

**Tabel 2.1**

No	Kajian terdahulu	Penelitian sekarang	Perbedaan
1.	Muhammad Luthfi tahun 2017 UIN SUSKA RIAU, Judul skripsi pemberdayaan ekonomi masyarakat melalui Badan Usaha Milik Desa (BUMDes).	Pengaruh simpan pinjam badan usaha milik des(BUMDes) Tanjung raya Terhadap Peningkatan Ekonomi Masyarakat di Desa Pulau Kecil Kecamatan Reteh Kabupaten Indragiri Hilir	1. Perbedaan pertama dari segi aspek objek penelitian dimana penelitian terdahulu objek nya pemberdayaan ekonomi sedangkan penelitian yang penulis lakukan Pengaruh Simpan Pinjam BUMDes 2. Perbedaan kedua pada aspek teknik analisis data penelitian dimana penelitian terdahulu teknik analisis data wawancara, observasi dan dokumentasi, sedangkan teknik analisis penulis angket, observasi dan dokumentasi.

Hak Cipta Dilindungi Undang-Undang

1. Dilarang mengutip sebagian atau seluruh karya tulis ini tanpa mencantumkan dan menyebutkan sumber:

a. Pengutipan hanya untuk kepentingan pendidikan, penelitian, penulisan karya ilmiah, penyusunan laporan, penulisan kritik atau tinjauan s

b. Pengutipan tidak merugikan kepentingan yang wajar UIN Suska Riau.  
2. Dilarang mengumumkan dan memperbanyak sebagian atau seluruh karya tulis ini dalam bentuk apapun tanpa izin UIN Suska Riau.



		<p>3. Perbedaan keempat dari segi metode analisis data dimana penelitian terdahulu metode nya kualitatif, sedangkan metode penelitian yang penulis lakukan kuantitatif.</p>
<p>Winda Permata Sari Siregar Universitas Islam Negeri Sultan Syarif Kasim Riau tahun 2017, judul skripsi Pengaruh Program Bantuan Langsung Sementara Masyarakat (BLSM) Terhadap Peningkatan Ekonomi Masyarakat Miskin Di Desa Siboris Lombang Kecamatan</p>	<p>Pengaruh simpan pinjam badan usaha milik des(BUMDes) Tanjung raya Terhadap Peningkatan Ekonomi Masyarakat di Desa Pulau Kecil Kecamatan Reteh Kabupaten Indragiri Hilir</p>	<p>1. Perbedaan pertama dari segi objek penelitian dimana penelitian terdahulu objeknya pengaruh program BLSM sedangkan penelitian yang penulis lakukan pengaruh Simpan Pinjam BUMDes.</p>

© Hak cipta milik UIN Suska Riau

State Islamic University of Sultan Syarri

#### Hak Cipta Dilindungi Undang-Undang

1. Dilarang mengutip sebagian atau seluruh karya tulis ini tanpa mencantumkan dan menyebutkan sumber:
  - a. Pengutipan hanya untuk kepentingan pendidikan, penelitian, penulisan karya ilmiah, penyusunan laporan, penulisan kritik atau tinjauan s
  - b. Pengutipan tidak merugikan kepentingan yang wajar UIN Suska Riau.
2. Dilarang mengumumkan dan memperbanyak sebagian atau seluruh karya tulis ini dalam bentuk apapun tanpa izin UIN Suska Riau.



- Hak Cipta Dilindungi Undang-Undang**
1. Dilarang mengutip sebagian atau seluruh karya tulis ini tanpa mencantumkan dan menyebutkan sumber:
    - a. Pengutipan hanya untuk kepentingan pendidikan, penelitian, penulisan karya ilmiah, penyusunan laporan, penulisan kritik atau tinjauan s
    - b. Pengutipan tidak merugikan kepentingan yang wajar UIN Suska Riau.
  2. Dilarang mengumumkan dan memperbanyak sebagian atau seluruh karya tulis ini dalam bentuk apapun tanpa izin UIN Suska Riau.

© Hak cipta milik UIN Suska Riau

State Islamic University of Sultan Syarri

Barumun Tengah Kabupaten Padang Lawas Provinsi Sumatera Utara.		
3 Syafriada Program Universitas Sumatera Utara tahun 2018 dengan judul skripsi Pemberdayaan Masyarakat Desa Melalui Badan Usaha Milik Desa Di Desa Dalusepuluh A Kecamatan Tanjung Morawa Kabupaten Deli Serdang	Pengaruh simpan pinjam badan usaha milik desa (BUMDes) Tanjung raya Terhadap Peningkatan Ekonomi Masyarakat di Desa Pulau Kecil Kecamatan Reteh Kabupaten Indragiri Hilir	<ol style="list-style-type: none"> <li>1. Perbedaan pertama dari aspek objek penelitian dimana penelitian terdahulu objek nya pemberdayaan masyarakat sedangkan penelitian yang penulis lakukan Pengaruh Simpan Pinjam BUMDes</li> <li>2. Perbedaan kedua dari teknik pengambilan data penelitian dimana penelitian terdahulu teknik analisis data wawancara, observasi dan dokumentasi, sedangkan teknik analisis penulis angket, observasi dan dokumentasi.</li> <li>3. Perbedaan ketiga dari segi aspek kajian terdahulu memfokuskan pada Pemberdayaan Masyarakat Desa Melalui</li> </ol>



<p>© Hak cipta milik UIN Suska Riau</p>		<p>BUMDes, sedangkan kajian penulis lakukan Pengaruh Simpan Pinjam BUMDes.</p> <p>4. Perbedaan keempat dari segi metode penelitian dimana penelitian terdahulu metode nya kualitatif, sedangkan metode penelitian yang penulis lakukan kuantitatif.</p>
---	--	---

#### Hak Cipta Dilindungi Undang-Undang

1. Dilarang mengutip sebagian atau seluruh karya tulis ini tanpa mencantumkan dan menyebutkan sumber:
  - a. Pengutipan hanya untuk kepentingan pendidikan, penelitian, penulisan karya ilmiah, penyusunan laporan, penulisan kritik atau tinjauan s
  - b. Pengutipan tidak merugikan kepentingan yang wajar UIN Suska Riau.
2. Dilarang mengumumkan dan memperbanyak sebagian atau seluruh karya tulis ini dalam bentuk apapun tanpa izin UIN Suska Riau.

## 2.2 Landasan Teori

Teori merupakan serangkaian konsep, definisi yang saling berkaitan dan bertujuan untuk memberikan gambaran yang sistematis tentang suatu fenomena, gambaran sistematis ini dijabarkan dan menghubungkan antara variabel yang satu dengan variabel yang lainnya dengan tujuan untuk menjelaskan fenomena tersebut ada beberapa teori yang menjadi acuan terhadap permasalahan yang ada.

### 2.2.1 Pengaruh

Pengaruh adalah daya yang ada atau yang timbul dari suatu (benda atau orang) yang ikut membentuk watak atau kepercayaan. Menurut Wiryanto pengaruh adalah tokoh formal dan informal di masyarakat yang memiliki ciri cosmopolitan, motivatif, kompeten dan aksesibel dibandingkan dengan pihak yang dipengaruhi. menurut M.Suyanto pengaruh adalah nilai kualitas suatu iklan melalui media tertentu. Kalau menurut Uwe Becker



### Hak Cipta Dilindungi Undang-Undang

1. Dilarang mengutip sebagian atau seluruh karya tulis ini tanpa mencantumkan dan menyebutkan sumber:
  - a. Pengutipan hanya untuk kepentingan pendidikan, penelitian, penulisan karya ilmiah, penyusunan laporan, penulisan kritik atau tinjauan s
  - b. Pengutipan tidak merugikan kepentingan yang wajar UIN Suska Riau.
2. Dilarang mengumumkan dan memperbanyak sebagian atau seluruh karya tulis ini dalam bentuk apapun tanpa izin UIN Suska Riau.

pengaruh adalah kemampuan yang terus berkembang dan tidak terlalu terkait dengan usaha memperjuangkan dan memaksakan kepentingan<sup>9</sup>. Sedangkan Winarno Surakhmad mendefinisikan pengaruh adalah kekuatan yang muncul dari suatu benda atau orang dan juga gejala dalam yang dapat memberikan perubahan terhadap apa-apa yang ada disekililingnya.<sup>10</sup>

## 2.2.2 Simpan Pinjam Badan Usaha Milik Desa

### 2.2.2.1 Simpan Pinjam

Kredit simpan pinjam merupakan golongan ekonomi lemah dimana simpan pinjam ini disalurkan pada ekonomi lemah. Simpan pinjam adalah salah satu jenis usaha yang paling banyak dijalankan oleh badan usaha milik desa. Bumdes simpan pinjam dianggap mampu menjadi salah satu opsi yang mudah bagi perangkat desa dalam membuat usaha bumdes.<sup>11</sup>

### 2.2.2.2 Badan Usaha Milik Desa (BUMDES)

Badan usaha milik desa yang disebut dengan BUMDes adalah lembaga usaha desa yang dikelola oleh masyarakat dan pemerintah desa dalam upaya memperkuat perekonomian desa dan membangun kerekatan social masyarakat yang dibentuk berdasarkan kebutuhan dan potensi desa. Badan usaha ini sesungguhnya elah diamanatkan dalam undang-undang No 32 Tahun 2004 tentang pemerintahan daerah bahkan oleh undang-undang sebelumnya, UU 22/1999 dan peraturan pemerintah (PP) Nomor 72 Tahun 2005 tentang desa dinyatakan bahwa desa dapat mendirikan badan usaha milik desa sesuai dengan kebutuhan

<sup>9</sup>Hafied, Cangara, *komunikasi politik*, (Jakarta: Raja Grafindo, 2009),hlm.411

<sup>10</sup> Winarno Surakhmad, *pengantar penelitian ilmiah dasar*, (Bandung: Teknik Tarsito, 1982), hlm.7

<sup>11</sup> Nova Anggraeni,dkk. Perancangan informasi simpan pinjam di KUD mandiri bayongbong, *Jurnal Algoritma*, vol 9 No 5

dan potensi desa, serta peraturan dalam negeri Nomor 39 Tahun 2020 tentang badan usaha milik desa.<sup>12</sup>

### 1. Maksud pendirian BUMDes

Sebagai usaha untuk desa guna mendorong atau menampung seluruh kegiatan peningkatan pendapatan masyarakat, baik yang berkembang menurut adat istiadat budaya setempat maupun kegiatan perekonomian yang diserahkan untuk dikelola oleh masyarakat desa.<sup>13</sup>

### 2. Tujuan pendirian BUMDes

Adapun tujuan dari pendirian BUMDES adalah:

- a. meningkatkan perekonomian desa
- b. meningkatkan pendapatan asli desa
- c. meningkatkan pengelolaan potensi desa sesuai dengan masyarakat
- d. menjadi tulang punggung pertumbuhan dan pemerataan ekonomi pedesaan<sup>14</sup>

Untuk mencapai tujuan BUMDes dilakukan dengan cara memenuhi kebutuhan produktif dan konsumtif masyarakat melalui pelayanan distribusi barang dan jasa yang dikelola masyarakat dan pemdes. Pemenuhan kebutuhan ini diupayakan tidak memberatkan masyarakat, mengingat BUMDes akan menjadi usaha desa yang paling dominan dalam dalam mengerakkan ekonomi desa.<sup>15</sup>

### 3. Karakteristik BUMDes

Karakteristik BUMDes diantaranya : berbentuk badan hukum, berusaha dibidang perekonomian (jasa, manufaktur, dan perdagangan). Menjadi pusat kegiatan ekonomi masyarakat desa, menjadi salah satu sumber pendapatan desa, dan memberikan layanan pada masyarakat.

<sup>12</sup> Sumber data: dokumentasi diambil dari kantor desa pulau kecil Tahun 2020.

<sup>13</sup> Ibid,

<sup>14</sup> Zulkarnain Ridlwan. 2014. *Urgensi badan usaha milik desa (BUMDES) dalam pembangunan perekonomian desa*. Jurnal Ilmu Hukum Volume 8 No 3 hlm 432

<sup>15</sup> Ibid,

#### Hak Cipta Dilindungi Undang-Undang

1. Dilarang mengutip sebagian atau seluruh karya tulis ini tanpa mencantumkan dan menyebutkan sumber:
  - a. Pengutipan hanya untuk kepentingan pendidikan, penelitian, penulisan karya ilmiah, penyusunan laporan, penulisan kritik atau tinjauan s
  - b. Pengutipan tidak merugikan kepentingan yang wajar UIN Suska Riau.
2. Dilarang mengumumkan dan memperbanyak sebagian atau seluruh karya tulis ini dalam bentuk apapun tanpa izin UIN Suska Riau.





Adapun usaha yang dapat dijalankan melalui BUMDes, antara lain : pasar desa, simpan pinjam, waserda, sumber air, transportasi objek wisata desa, home industry, kerajinan rakyat, perikanan darat, peternakan, pertanian, dan agroindustry.<sup>16</sup>

#### 4. Landasan hukum badan usaha milik desa (BUMDes)

Pendirian BUMDes dilandasi oleh undang-undang nomor 32 tahun 2004 tentang pemerintahan desa dan peraturan pemerintah nomor 72 tahun 2005 tentang desa. Secara rinci tentang kedua landasan bahwa BUMDes adalah :

- a. Undang-undang nomor 32 tahun 2004 tentang pemerintahan desa pasal 213 yaitu: desa dapat mendirikan badan usaha milik desa sesuai dengan kebutuhan dan potensi desa, badan usaha milik desa sebagaimana dimaksud pada ayat 1 berpedoman pada peraturan perundang-undangan, badan usaha milik desa sebagaimana pada ayat 1 dapat dilakukan pinjaman sesuai peraturan perundang-undangan.
- b. Peraturan pemerintah nomor 72 tahun 2005 tentang desa pasal 78 yaitu : dalam meningkatkan pendapatan masyarakat dan desa, pemerintah desa dapat mendirikan badan usaha milik desa sesuai dengan kebutuhan dan potensi desa, pembentukan badan usaha milik desa sebagaimana dimaksud pada ayat 1 ditetapkan dengan peraturan desa berpedoman pada peraturan perundang-undangan, bentuk badan usaha milik desa sebagaimana dimaksud pada ayat 1 harus berbadan hukum.
- c. Peraturan pemerintah nomor 72 tahun 2005 tentang desa pasal 79 yaitu : badan usaha milik desa sebagaimana dimaksudkan

<sup>16</sup> Ibid, hlm 438

#### Hak Cipta Dilindungi Undang-Undang

1. Dilarang mengutip sebagian atau seluruh karya tulis ini tanpa mencantumkan dan menyebutkan sumber:
  - a. Pengutipan hanya untuk kepentingan pendidikan, penelitian, penulisan karya ilmiah, penyusunan laporan, penulisan kritik atau tinjauan s
  - b. Pengutipan tidak merugikan kepentingan yang wajar UIN Suska Riau.
2. Dilarang mengumumkan dan memperbanyak sebagian atau seluruh karya tulis ini dalam bentuk apapun tanpa izin UIN Suska Riau.



### Hak Cipta Dilindungi Undang-Undang

1. Dilarang mengutip sebagian atau seluruh karya tulis ini tanpa mencantumkan dan menyebutkan sumber:
  - a. Pengutipan hanya untuk kepentingan pendidikan, penelitian, penulisan karya ilmiah, penyusunan laporan, penulisan kritik atau tinjauan s
  - b. Pengutipan tidak merugikan kepentingan yang wajar UIN Suska Riau.
2. Dilarang mengumumkan dan memperbanyak sebagian atau seluruh karya tulis ini dalam bentuk apapun tanpa izin UIN Suska Riau.

dalam pasal 78 ayat 1 adalah usaha desa yang dikelola oleh pemerintah desa, permodalan badan usaha milik desa.

- d. Peraturan pemerintah nomor 72 tahun 2005 tentang desa pasal 80 yaitu : badan usaha milik desa dapat melakukan pinjaman sesuai dengan peraturan perundang-undangan, pinjaman sebagaimana dimaksudkan pada ayat 1 dilakukan setelah mendapat persetujuan badan permusyawaratan desa.<sup>17</sup>
5. Prinsip Pengelolaan Badan Usaha Milik Desa
- Prinsip pengelolaan BUMDes yaitu :
- a. Kooperatif, semua komponen yang terlibat dalam BUMDes harus melakukan kerjasama yang baik demi pengembangan dan kelangsungan hidup usahanya.
  - b. Partisipatif, semua komponen yang terlibat dalam BUMDes harus bersedia secara sukarela atau diminta memberikan dukungan dan kontribusi yang dapat mendorong kemajuan usaha BUMDes.
  - c. Emansipatif, semua komponen yang terlibat di dalam BUMDes harus di perlakukan sama tanpa memandang golongan, suku dan agama.
  - d. Transparan, aktifitas yang berpengaruh terhadap kepentingan masyarakat umum harus dapat diketahui oleh segenap lapisan masyarakat dengan mudah dan terbuka.
  - e. Akuntabel, seluruh kegiatan usaha harus dapat dipertanggung jawabkan secara teknis maupun administratif.
  - f. Sustainable, kegiatan usaha harus dapat dikembangkan dan dilestarikan oleh masyarakat dalam wadah BUMDes.<sup>18</sup>

<sup>17</sup> Syafrida, "Pemberdayaan Masyarakat Desa Melalui Badan Usaha Milik Desa Didesa Dalu Sepuluh A Kecamatan Tanjung Morawa Kabupaten Deli Serdang" (diakses pada ferbruari 2020 jam 10:00WIB, <http://repositori.usu.ac.id/handle/12356789/8152>, hlm. 21-22

<sup>18</sup> Ibid, hlm.24.

**Hak Cipta Dilindungi Undang-Undang**

1. Dilarang mengutip sebagian atau seluruh karya tulis ini tanpa mencantumkan dan menyebutkan sumber:
  - a. Pengutipan hanya untuk kepentingan pendidikan, penelitian, penulisan karya ilmiah, penyusunan laporan, penulisan kritik atau tinjauan s
  - b. Pengutipan tidak merugikan kepentingan yang wajar UIN Suska Riau.
2. Dilarang mengumumkan dan memperbanyak sebagian atau seluruh karya tulis ini dalam bentuk apapun tanpa izin UIN Suska Riau.

## 6. Bentuk-bentuk program BUMDes secara umum

## a. Bumdes Simpan pinjam

Bumdes Simpan pinjam adalah jenis usaha yang bergerak dibidang perhimpunan dan penyaluran dana kepada masyarakat melalui usaha simpan pinjam yang dikelola secara individu dibawah badan usaha milik desa yang dibentuk oleh pemerintah desa.<sup>19</sup>

## b. Bumdes Jual beli kelapa sawit

Latarbelakang yang mendasari terbentuknya bumdes ini ialah karenanasib petani sawit yang berskala kecil, sulit untuk menjual hasil panennya.

## c. Bumdes Mengelola minyak jelantah

Terbentuknya bumdes ini akibat persoalan sampah dan limbah harian yang semakin banyak, kian hari masyarakat tidak sadarnya dalam membuang limbah minyak goreng kesuangai sehingga mencemari kawasan.

## d. Bumdes Tempat wisata

Jenis usaha ini ialah membuat tempat wisata, salah satu bumdes ini sudah menjadi penghargaan bagi masyarakat sekitar, penghargaan tersebut membuktikan bahwa dengan pengelolaan yang baik, pemberdayaan masyarakat akan efektif dalam meningkatkan kesejahteraan warga desa.

## e. Bumdes Pengelolaan sampah menjadi kerajinan tangan

Bumdes ini merupakan salah satu bumdes yang mengelola sampah menjadi bahan pupuk organik sehingga mempunyai manfaat yang lebih tinggi.<sup>20</sup>

<sup>19</sup> <https://gobumdes.id/2019/11/30/bumdes-simpan-pinjam/>. Diakses pada jam 10.04 tanggal 14 Mei 2020

<sup>20</sup> Muhammad Adib junaidi , *Peranan badan usaha milik desa (bumdes) dalam penguatan ekonomi didesa kedung turi kecamatan taman kabupaten sidoarjo*. Hlm





### Hak Cipta Dilindungi Undang-Undang

1. Dilarang mengutip sebagian atau seluruh karya tulis ini tanpa mencantumkan dan menyebutkan sumber:
  - a. Pengutipan hanya untuk kepentingan pendidikan, penelitian, penulisan karya ilmiah, penyusunan laporan, penulisan kritik atau tinjauan s
  - b. Pengutipan tidak merugikan kepentingan yang wajar UIN Suska Riau.
2. Dilarang mengumumkan dan memperbanyak sebagian atau seluruh karya tulis ini dalam bentuk apapun tanpa izin UIN Suska Riau.

## 7. Indikator program BUMDes

- a. Memiliki perencanaan dan tujuan yang baik, terdokumentasi dan terlaksana dengan baik pula.
- b. Meluasya cakupan konsumen/pasar yang dituju m elalui kemampuan menciptakan berbagai produk dan unit usaha, dan melalui kemampuan menciptakan berbagai kalaborasi yang bersifat saling menguntungkan antara BUMDes denganpihak-pihak lain.
- c. Kepuasan terhadap pengelola BUMDes cenderung positif dan tinggi terhadap kinerja BUMDes.
- d. BUMDes mampu memberikan dampak yang nyata bagi masyarakat seperti membuka lapangan pekerjaan, meningkatkan peluan pendidikan, memperbaiki akses transportasi dan serta mencegah konflik<sup>21</sup>

### 2.2.3 Peningkatan Ekonomi

#### 2.2.3.1 pengertian peningkatan ekonomi

Peningkatan ekonomi adalah suatu perubahan kondisi dimana perekonomian suatu negara yang berkesinambungan menuju keadaan yang lebih baik selama periode tertentu. Menurut Sukirno peningkatan ekonomi berarti perkembangan kegiatan dalam perekonomian yang menyebabkan barang dan jasa yang diproduksi dalam masyarakat bertambah dan kemakmuran masyarakat meningkat, sehingga peningkatan ekonomi juga diartikan sebagai proses kenaikan kapasitas produksi suatu perekonomian yang diwujudkan dalam bentuk kenaikan pendapatan nasional.<sup>22</sup> Adanya peningkatan ekonomi, merupakan indikator keberhasilan pembangunan ekonomi. Peningkatan ekonomi pada prinsipnya menjelaskan tentang pertumbuhan ekonomi, perkem

<sup>21</sup> Zulkarnain Ridlwan. 2014. *Urgensi badan usaha milik desa (BUMDES) dalam pembangunan perekonomian desa*. Jurnal Ilmu Hukum Volume 8 No 3

<sup>22</sup> Edi Suharto, *Pembangunan, Kebijakan Sosial Dan Pekerjaan Sosial*. (Bandung: LSP STKS. 1997), hlm.166



bangun ekonomi, kesejahteraan ekonomi, dan perubahan fundamental ekonomi suatu negara dalam jangka panjang.

Ekonomi merupakan aspek penting yang dapat menunjang kemajuan suatu bangsa. Bangsa yang besar adalah bangsa yang dapat menumbuhkan dan dapat memajukan sektor formal maupun informal, untuk memperhatikan pemerataan pendapatan bagi warga Negeranya. Kemajuan ekonomi juga dipengaruhi kemajuan teknologi dan perubahan zaman yang semakin cepat. Apabila melihat sejarah peradaban manusia, dibandingkan dengan perekonomian yang belum maju, dimana perdagangan dilakukan dengan cara langsung menukar barang dengan barang (barter)<sup>23</sup> yaitu kegiatan ekonomi dengan melakukan transaksi barang dengan barang guna untuk memenuhi kebutuhan sehari-hari. Barang tukar barang itu sendiri mulai ditinggalkan sejak munculnya mata uang yang digunakan sebagai alat ukur pembayaran baik barang maupun jasa. Perkembangan ekonomi sangat erat kaitannya dengan perkembangan zaman dengan ditandai munculnya era globalisasi yang merambah pada dunia bisnis dan perdagangan, dibangunlah tata kelola yang lengkap dengan sarana dan fasilitas penunjang guna untuk memudahkan akses dalam kehidupan sehari-hari. Adapun indikator peningkatan ekonomi yaitu terpenuhinya kebutuhan sandang (pakaian), pangan (bahan pokok), papan (bahan penunjang), mampu meningkatkan pendapatan keluarga, dapat meningkatkan kesejahteraan masyarakat dan meningkatnya daya beli konsumen.<sup>24</sup>

<sup>23</sup> Iswardono, *Uang Dan Bank*, (Yogyakarta: BPFE, 1999), cet. Ke-6, hlm.7

<sup>24</sup> Samadi dkk, *Peranan Badan Usaha Milik Desa ( Bumdes ) Dalam Peningkatan Ekonomi Masyarakat ( Studi Pada Bumdes Desa Pekan Tebih Kecamatan Kepenuhan Hulu Kabupaten Rokan Hulu )*

#### Hak Cipta Dilindungi Undang-Undang

1. Dilarang mengutip sebagian atau seluruh karya tulis ini tanpa mencantumkan dan menyebutkan sumber:
  - a. Pengutipan hanya untuk kepentingan pendidikan, penelitian, penulisan karya ilmiah, penyusunan laporan, penulisan kritik atau tinjauan s
  - b. Pengutipan tidak merugikan kepentingan yang wajar UIN Suska Riau.
2. Dilarang mengumumkan dan memperbanyak sebagian atau seluruh karya tulis ini dalam bentuk apapun tanpa izin UIN Suska Riau.

**Hak Cipta Dilindungi Undang-Undang**

1. Dilarang mengutip sebagian atau seluruh karya tulis ini tanpa mencantumkan dan menyebutkan sumber:
  - a. Pengutipan hanya untuk kepentingan pendidikan, penelitian, penulisan karya ilmiah, penyusunan laporan, penulisan kritik atau tinjauan s
  - b. Pengutipan tidak merugikan kepentingan yang wajar UIN Suska Riau.
2. Dilarang mengumumkan dan memperbanyak sebagian atau seluruh karya tulis ini dalam bentuk apapun tanpa izin UIN Suska Riau.

## 2.2.4 Masyarakat

Masyarakat adalah sejumlah manusia dalam arti seluas-luasnya terikat oleh suatu kebudayaan yang mereka anggap sama. masyarakat dapat pula diartikan sebagai semua kegiatan manusia dalam kehidupan bersama. Masyarakat dibentuk oleh individu-individu yang beradab dalam keadaan sadar. Masyarakat dapat mempunyai arti yang sempit dan luas. Dalam arti luas masyarakat adalah keseluruhan hubungan - hubungan dalam individu bersama dan tidak dibatasi oleh lingkungan, bangsa dan sebagainya. Dalam arti sempit masyarakat adalah sekelompok manusia yang dibatasi oleh aspek-aspek tertentu, misalnya teritorial, bangsa golongan, dan sebagainya

Masyarakat dapat diartikan sebagai kelompok yang mempunyai batas-batas geografis desa, kelurahan, kecamatan, dan lain-lain, suatu kelompok dari mereka yang mempunyai kebutuhan bersama dari kelompok yang lebih besar, kelompok kecil yang menyadari suatu masalah harus dapat menyadarkan kelompok yang lebih besar dan kelompok yang secara bersama-sama mencoba mengatasi masalah mereka dan memenuhi kebutuhannya dalam kehidupan sehari-hari.<sup>25</sup>

## 2.3 Konsep Operasional dan operasional Variabel

### 2.3.1 Konsep operasional

Konsep operasional adalah suatu pemikiran umum yang menggambarkan hubungan antara konsep-konsep khusus yang akan menentukan variable-variabel yang akan saling berhubungan. Berikut adalah konsep operasional dalam penelitian ini :

Variabel X : Pengaruh Simpan Pinjam Badan Usaha Milik Desa adalah program yang berjalan dibidang usaha simpan pinjam dari suatu badan kepada masyarakat.

<sup>25</sup> Muhammad Soim, Achmad Ghozali Assyai'i, *Pengorganisasian Dan pengembangan Masyarakat* (Depok : Raja Grafindo Persada, 2018) Hlm 2.





Hak Cipta Dilindungi Undang-Undang

1. Dilarang mengutip sebagian atau seluruh karya tulis ini tanpa mencantumkan dan menyebutkan sumber:
  - a. Pengutipan hanya untuk kepentingan pendidikan, penelitian, penulisan karya ilmiah, penyusunan laporan, penulisan kritik atau tinjauan s
  - b. Pengutipan tidak merugikan kepentingan yang wajar UIN Suska Riau.
2. Dilarang mengumumkan dan memperbanyak sebagian atau seluruh karya tulis ini dalam bentuk apapun tanpa izin UIN Suska Riau.

Variable Y : Peningkatan ekonomi masyarakat proses perubahan kondisi perekonomian suatu negara yang berkesinambungan menuju keadaan yang lebih baik selama periode tertentu.

### 2.3.2 Operasional variabel

Operasional variabel adalah konsep yang digunakan untuk memberi batasan terhadap penelitian konsep teoritis. Guna untuk menghindari selahan penafsiran terhadap penelitian ini oleh pihak lain, maka istilah-istilah pokok dalam konsep operasional dan diartikan dalam pengertian khusus yang berlaku dalam penelitian ini.

Variabel X : Pengaruh Simpan Pinjam Badan Usaha Milik Desa Tanjung Raya Di Desa Pulau Kecil, Simpan Pinjam ini membantu bantuan modal usaha kepada masyarakat yang mempunyai keterbatasan modal untuk mengembangkan usaha. Adapun dengan indikator sebagai berikut :

1. Memiliki perencanaan dan tujuan yang baik, terdokumentasi dan terlaksana dengan baik pula.
2. Meluasya cakupan konsumen/pasar yang dituju melalui kemampuan menciptakan berbagai produk dan unit usaha, dan melalui kemampuan menciptakan berbagai kalaborasi yang bersifat saling menguntungkan antara BUMDes dengan pihak-pihak lain.
3. Kepuasan terhadap pengelola BUMDes cenderung positif dan tinggi terhadap kinerja BUMDes
4. BUMDes mampu memberikan dampak yang nyata bagi masyarakat seperti membuka lapangan pekerjaan, meningkatkan peluan pendidikan, memperbaiki akses transportasi dan serta mencegah konflik.<sup>26</sup>

Variabel Y : Peningkatan Ekonomi Masyarakat Di Desa Pulau Kecil Kecamatan Reth Kabupaten Indragiri Hilir, Setelah Meminjam Modal Usaha

<sup>26</sup> Zulkarnain Ridlwan. 2014. *Urgensi badan usaha milik desa (BUMDES) dalam pembangunan perekonomian desa*. Jurnal Ilmu Hukum Volume 8 No 3



© Hak Cipta Milik UIN Suska Riau  
 Dari Simpan Pinjam Badan Usaha Milik Desa (BUMDes). Dengan indikator sebagai berikut :

1. Terpenuhinya kebutuhan sandang, pangan dan papan
2. Meningkatnya pendapatan keluarga
3. Dapat meningkatkan kesejahteraan masyarakat
4. Meningkatnya daya beli konsumen<sup>27</sup>

### 2.3 Kerangka Pemikiran

Kerangka pikir merupakan uraian ringkas tentang teori yang digunakan dan cara menggunakan teori tersebut dalam menjawab pertanyaan penelitian.<sup>28</sup> Didalam kerangka berfikir ini akan didudukkan masalah penelitian yang telah diidentifikasi dalam kerangka teoritis yang relevan dan mampu mengungkap, menerangkan serta menunjukkan perspektif terhadap atau dengan masalah penelitian. sebuah pemahaman yang melandasi pemahaman-pemahaman didalam pokok bahasan, sebuah pemahaman yang paling mendasar dan menjadi pondasi bagi setiap pemikiran atau suatu bentuk proses dari secara keseluruhan dari peneliti lakukan.

#### Hak Cipta Dilindungi Undang-Undang

1. Dilarang mengutip sebagian atau seluruh karya tulis ini tanpa mencantumkan dan menyebutkan sumber:
  - a. Pengutipan hanya untuk kepentingan pendidikan, penelitian, penulisan karya ilmiah, penyusunan laporan, penulisan kritik atau tinjauan s
  - b. Pengutipan tidak merugikan kepentingan yang wajar UIN Suska Riau.
2. Dilarang mengumumkan dan memperbanyak sebagian atau seluruh karya tulis ini dalam bentuk apapun tanpa izin UIN Suska Riau.

<sup>27</sup> Samadi dkk, *Peranan Badan Usaha Milik Desa ( Bumdes ) Dalam Peningkatan Ekonomi Masyarakat ( Studi Pada Bumdes Desa Pekan Tebih Kecamatan Kepenuhan Hulu Kabupaten Rokan Hulu)*. Hlm

<sup>28</sup> Cik Hasan Basri, *Penuntun Penyusunan Rencana Penelitian Dan Penulisan Skripsi* (Jakarta: Raja Grafindo Persada, 2001). Hlm 43.

**Hak Cipta Dilindungi Undang-Undang**

1. Dilarang mengutip sebagian atau seluruh karya tulis ini tanpa mencantumkan dan menyebutkan sumber:
  - a. Pengutipan hanya untuk kepentingan pendidikan, penelitian, penulisan karya ilmiah, penyusunan laporan, penulisan kritik atau tinjauan s
  - b. Pengutipan tidak merugikan kepentingan yang wajar UIN Suska Riau.
2. Dilarang mengumumkan dan memperbanyak sebagian atau seluruh karya tulis ini dalam bentuk apapun tanpa izin UIN Suska Riau.

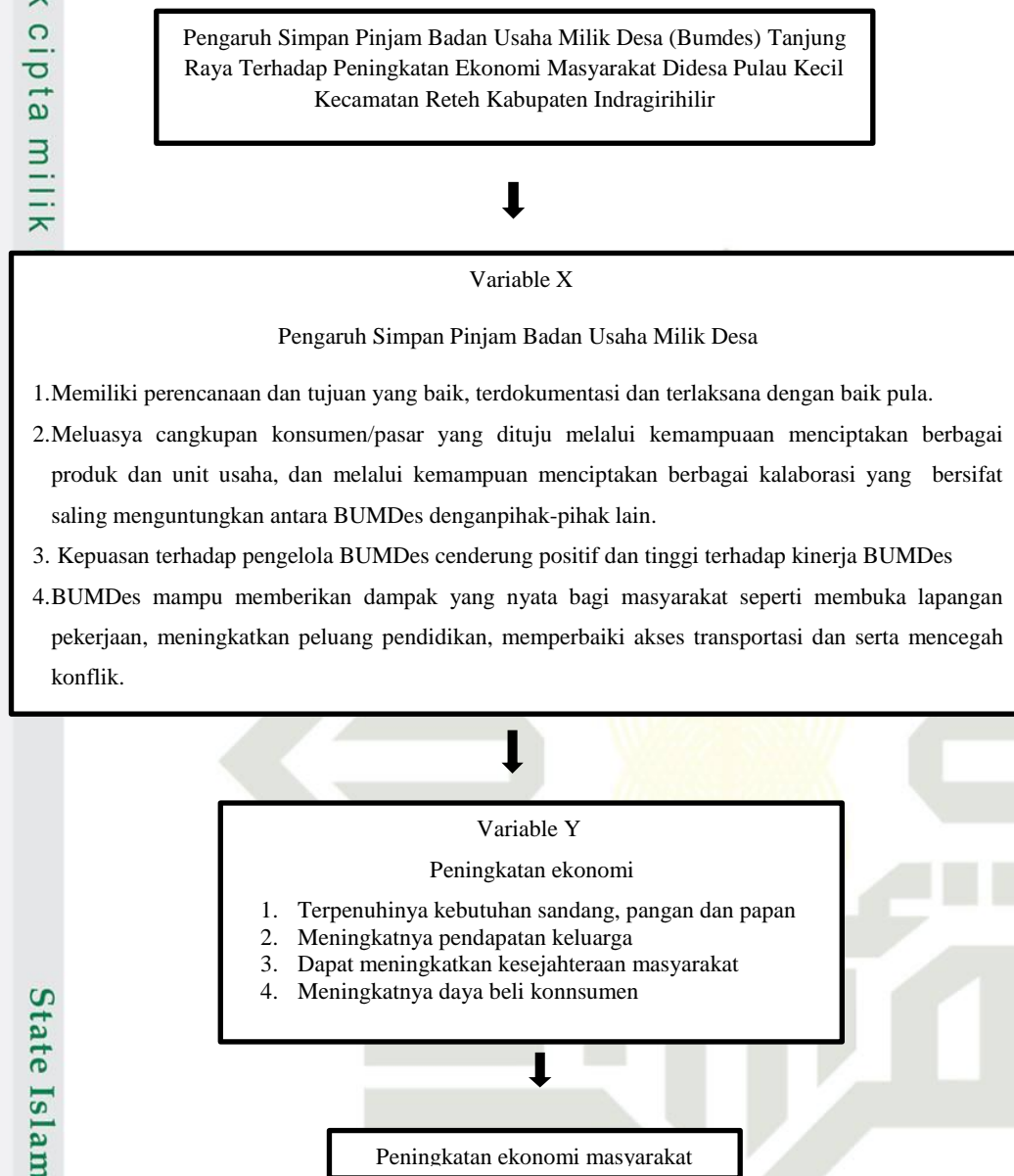
**Gambar 2.1: kerangka pikir****2.4 Hipotesis**

Hipotesis adalah jawaban sementara terhadap rumusan masalah penelitian. Dikatakan sementara karena jawaban yang diberikan melalui hipotesis baru didasarkan teori, dan belum menggunakan fakta. Hipotesis memungkinkan





Kita menghubungkan teori dengan pengamatan, atau pengamatan teori. Pengelolaan data dilakukan dengan menggunakan SPSS (*Statistikal Product and Service Solution*) versi 17.

Rumusan hipotesa alternatif ( $H_a$ ) dan hipotesa nihilnya ( $H_o$ ) yang diterapkan adalah:

$H_a$  : Ada pengaruh yang signifikan antara Program Badan Usaha Milik Desa Terhadap Peningkatan Ekonomi Di Desa Pulau Kecil Kecamatan Reteh Kabupaten Indragiri Hilir.

$H_o$  : Tidak ada pengaruh yang signifikan antara Pogram Badan Usaha Milik Desa Terhadap Peningkatan Ekonomi Di Desa Pulau Kecil Kecamatan Reteh Kabupaten Indragiri Hilir.

**Hak Cipta Dilindungi Undang-Undang**

1. Dilarang mengutip sebagian atau seluruh karya tulis ini tanpa mencantumkan dan menyebutkan sumber:
  - a. Pengutipan hanya untuk kepentingan pendidikan, penelitian, penulisan karya ilmiah, penyusunan laporan, penulisan kritik atau tinjauan s
  - b. Pengutipan tidak merugikan kepentingan yang wajar UIN Suska Riau.
2. Dilarang mengumumkan dan memperbanyak sebagian atau seluruh karya tulis ini dalam bentuk apapun tanpa izin UIN Suska Riau.

## BAB III

### METODOLOGI PENELITIAN

#### 3.1 Desain Penelitian

Adapun desain penelitian yang digunakan dalam penelitian ini adalah metode penelitian kuantitatif. Metode penelitian Kuantitatif adalah penelitian yang berlandaskan pada filsafat positivisme, digunakan untuk meneliti pada populasi atau sampel tertentu, pengumpulan data menggunakan instrumen penelitian, analisis data bersifat kuantitatif/statistik, dengan tujuan untuk menguji hipotesis yang telah ditetapkan.<sup>29</sup>

#### 3.2 Lokasi dan Waktu Penelitian

Penelitian ini akan dilakukan di bulan Juli sampai Oktober Tahun 2020, dan penelitian ini akan dilaksanakan di Desa, Kecamatan Reteh, Kabupaten Indragiri Hilir.

#### 3.3 Populasi dan Sampel

##### 3.3.1 Populasi

Populasi adalah wilayah generalisasi yang terdiri atas objek/subjek yang mempunyai kuantitas dan karakteristik tertentu yang ditetapkan oleh peneliti untuk dipelajari dan kemudian ditarik kesimpulannya. Jadi populasi bukan hanya orang, tetapi juga objek benda-benda alam yang lain. populasi juga bukan sekedar jumlah yang ada pada objek/subjek yang dipelajari, tetapi meliputi seluruh karakteristik/sifat yang dimiliki oleh subjek atau objek yang diteliti.<sup>30</sup> Populasi yang dimaksud dalam penelitian ini adalah masyarakat yang menerima pinjaman modal dari BUMDes Tanjung Raya Di Desa Pulau Kecil Kecamatan Reteh, Kabupaten Indragiri Hilir sebanyak 200 penerima manfaat (peminjam).

<sup>29</sup> Sugiyono, *Metode Penelitian Kuantitatif, Kualitatif dan R&D*, ( Bandung: Alfabeta, 2017 ) hal.8

<sup>30</sup> Prof. Dr. Sugiyono, *Statitika Untuk Penelitian*. (Bandung: Alfabeta 2019 cetakan ke-30), hlm.61

### 3.3.2 Sampel

Sampel adalah bagian dari jumlah dan karakteristik yang dimiliki oleh populasi. Bila populasi besar, dan peneliti tidak mungkin mempelajari semua yang ada pada populasi, misalnya karena keterbatasan dana, tenaga, dan waktu, maka peneliti dapat menggunakan sampel yang diambil dari populasi itu. Apa yang dipelajari dari sampel, kesimpulannya akan dapat diberlakukan untuk populasi. Untuk itu sampel yang diambil dari populasi harus betul-betul representatif (mewakili).<sup>31</sup>

Dalam penelitian ini ditetapkan sebagai sampel melalui metode *Purposive Random Sampling*, yaitu pengambilan sampel dengan memperhatikan kriteria-kriteria yang dibuat oleh penulis berdasarkan kriteria tertentu.

Rumusan perhitungan besaran sampel yaitu rumus Slovin<sup>32</sup>.

$$n = \frac{N}{1 + Ne^2}$$

Keterangan :

n= sampel

N = Jumlah populasi

e= presentase kesalahan sampel, e=0,1 (10%)

Sehingga sampel yang dapat diambil :

$$n = \frac{N}{1 + Ne^2}$$

$$N = 200$$

$$200/1+200(0,1)^2$$

$$200/+200 \times 0,01$$

$$200/1+2,00$$

$$200/3.00$$

$$N = 66,666 \text{ dibulatkan menjadi } 67.$$

<sup>31</sup> Ibid, hlm.62

<sup>32</sup> Nikolaus Duli, *Metodologi Penelitian Kuantitatif*, (Yogyakarta : Cv Budi Utama, 2019).



## 3.4 Teknik Pengumpulan Data

### 3.4.1 Observasi

Observasi atau pengamata langsung adalah kegiatan pengumpulan data dengan melakukan penelitian langsung terhadap kondisi lingkungan objek penelitian yang mendukung kegiatan penelitian sehingga mendapatkan gambaran secara jelas tentang kondisi objek penelitian tersebut.

### 3.4.2 Angket

Angket adalah teknik pengumpulan data dengan cara mengajukan pertanyaan tertulis untuk dijawab secara tertulis pula oleh responden. Angket dapat berupa pertanyaan/ Pernyataan tertutup atau terbuka, dapat diberikan kepada responden secara langsung ataupun dikirim melalui pos atau internet. Skala pengukuran data yang digunakan dalam penelitian ini adalah *Rating Scale*. *Rating Scale* ini lebih fleksibel, tidak terbatas untuk pengukuran sikap saja tetapi untuk mengukur persepsi responden terhadap fenomena lainnya, skala untuk mengukur status social ekonomi, kelembagaan, pengetahuan, kemampuan, proses kegiatan dan lain-lain. <sup>33</sup>

Angket digunakan untuk memperoleh data tentang pengaruh Simpan Pinjam BUMDes terhadap peningkatan ekonomi masyarakat. Option pada angket ini menggunakan skala ordinal dan penulisan angket ini penulis menggunakan format *Rating Scale* dan menyajikan data-data penilaian dengan alternative jawaban sebagai berikut:

- a. Untuk jawaban Sangat Setuju ( SS ) diberi skor 5
- b. Untuk jawaban Setuju ( S ) diberi skor 4
- c. Untuk jawaban Cukup Setuju ( CS ) diberi skor 3
- d. Untuk jawaban Kurang Setuju ( KS ) diberi skor 2
- e. Untuk jawaban Tidak Setuju ( TS ) diberi skor 1

<sup>33</sup> Ridwan, Sunarto, *pengantar statistika*, (Bandung: Alfabeta, 2017, hlm.20)



Hak Cipta Dilindungi Undang-Undang

1. Dilarang mengutip sebagian atau seluruh karya tulis ini tanpa mencantumkan dan menyebutkan sumber:
  - a. Pengutipan hanya untuk kepentingan pendidikan, penelitian, penulisan karya ilmiah, penyusunan laporan, penulisan kritik atau tinjauan s
  - b. Pengutipan tidak merugikan kepentingan yang wajar UIN Suska Riau.
2. Dilarang mengemukakan dan memperbanyak sebagian atau seluruh karya tulis ini dalam bentuk apapun tanpa izin UIN Suska Riau.

© Hak cipta milik UIN Suska Riau

State Islamic University of Sultan Syarri

### 3.4.3 Dokumentasi

Dokumentasi adalah mencari dan mengumpulkan data mengenai hal-hal yang berupa foto, catatan, transkrip, buku, surat, majalah, notulen agenda dan sebagainya.

## 3.5 Uji Validitas dan Reliabilitas

### 3.5.1 Uji Validitas

Uji Validitas adalah suatu ukuran yang menunjukkan tingkat kevalidan atau kesahihan suatu instrument. Suatu instrumen yang valid mempunyai validitas tinggi dan sebaliknya bila tingkat validitasnya rendah maka instrumen tersebut kurang valid.<sup>34</sup> Uji validitas diperoleh dengan cara mengkorelasi setiap ekor indikator dengan total ekor indikator variabel. Kemudian hasil korelasi dibandingkan dengan nilai kritis pada taraf signifikan 0.05 %.

Berikut kriteria pengujian validitas:

1. Jika  $r \text{ hitung} > r \text{ tabel}$  ( uji 2 sisi dengan sig 0,05 ) maka instrumen atau item-item pertanyaan berkorelasi signifikan terhadap skor total ( dinyatakan valid )
2. Jika  $r \text{ hitung} < r \text{ tabel}$  ( uji 2 sisi dengan sig 0,05 ) maka instrumen atau item-item pertanyaan tidak berkorelasi signifikan terhadap skor total ( dinyatakan tidak valid)

### 3.5.2 Uji Reliabilitas

Uji Reliabilitas merupakan suatu instrumen dapat dipercaya untuk digunakan sebagai alat pengumpul data karena instrumen tersebut sudah dianggap baik.<sup>35</sup> Suatu alat pengukur dikatakan reliabel bila alat itu dalam mengukur suatu gejala pada waktu yang berlainan senantiasa menunjukkan hasil yang sama. Jadi alat yang reliabel secara konsisten memberi hasil ukuran

<sup>34</sup> Ibid, hlm.348

<sup>35</sup> Ibid, hlm.348

yang sama. Instrumen yang baik tidak akan bersifat tendensius mengarahkan responden untuk memilih jawaban-jawaban tertentu. Reliabel artinya dapat dipercaya juga dapat diandalkan. Sehingga beberapa kali diulang pun hasilnya akan tetap sama (konsisten). Untuk uji realibilitas digunakan teknik Guttman Splif Half Coefficient, dimana suatu instrumen dapat dikatakan handal (reliable) bila nilai Guttman Splif Half Coefficient  $\geq$  r table.

### 3.5.3 Uji Normalitas

Uji normalitas bertujuan untuk mengetahui normal atau tidaknya suatu distribusi data. Pada dasarnya, uji normalitas adalah membandingkan antara data yang kita miliki dan data berdistribusi normal yang memiliki mean dan standar deviasi yang sama dengan data kita.

Uji normalitas menjadi hal penting karena salah satu syarat pengujian *parametric-test* (uji parametrik) adalah data harus memiliki distribusi normal (atau berdistribusi normal).<sup>36</sup>

## 3.6 Teknik Analisis Data

Metode analisa data yang digunakan dalam penelitian ini adalah menggunakan uji statistik koefisien korelasi dengan menggunakan beberapa cara:

### 3.6.1 Koefisien Korelasi

Adapun interpretasi terhadap nilai r hasil analisis korelasi adalah sebagai berikut:<sup>37</sup>

#### Hak Cipta Dilindungi Undang-Undang

1. Dilarang mengutip sebagian atau seluruh karya tulis ini tanpa mencantumkan dan menyebutkan sumber:
  - a. Pengutipan hanya untuk kepentingan pendidikan, penelitian, penulisan karya ilmiah, penyusunan laporan, penulisan kritik atau tinjauan s
  - b. Pengutipan tidak merugikan kepentingan yang wajar UIN Suska Riau.
2. Dilarang mengumumkan dan memperbanyak sebagian atau seluruh karya tulis ini dalam bentuk apapun tanpa izin UIN Suska Riau.

<sup>36</sup> Haryadi Sarjono dan Winda Julianita, *SPSS vs LIRSEL sebuah Pengantar, Publikasi Untuk Riset*, Salemba Empat

<sup>37</sup> Ibid, hlm.133



**Hak Cipta Dilindungi Undang-Undang**

1. Dilarang mengutip sebagian atau seluruh karya tulis ini tanpa mencantumkan dan menyebutkan sumber:
  - a. Pengutipan hanya untuk kepentingan pendidikan, penelitian, penulisan karya ilmiah, penyusunan laporan, penulisan kritik atau tinjauan s
  - b. Pengutipan tidak merugikan kepentingan yang wajar UIN Suska Riau.
2. Dilarang mengumumkan dan memperbanyak sebagian atau seluruh karya tulis ini dalam bentuk apapun tanpa izin UIN Suska Riau.

**Tabel 3.1**
**Interpretasi Koefisien Korelasi Nilai  $r$ <sup>38</sup>**

Interval Koefisien	Tingkat Pengaruh
0,80 – 1,000	Sangat Kuat
0,60 – 0,799	Kuat
0,40 – 0,599	Cukup
0,20 – 0,399	Lemah
0,00 – 0,199	Sangat Lemah

Metode ini bertujuan untuk menentukan suatu besaran yang menyatakan bagaimana kuat pengaruh suatu variabel dengan variabel lain. Teknik analisa data yang digunakan penulis dalam penulisan ini adalah deskriptif kuantitatif, menjelaskan permasalahan yang diteliti dengan bentuk angka-angka dengan rumus *correlasi product moment* dengan menggunakan SPSS.17

**3.6.2 Analisis Regresi Linear Sederhana**

Analisis ini untuk menganalisis data penelitian mengenai Pengaruh Simpan Pinjam Bumdes (Tanjung Raya ) Terhadap Peningkatan Ekonomi Masyarakat di Desa Pulau Kecil Kecamatan Reteh Kabupaten Indragiri Hilir, Rumus Analisa Regresi Linear Sederhana sebagai berikut:

$$Y=a+Bx$$

Keterangan:

Y= Variabel tidak bebas atau Variabel terikat

<sup>38</sup> Riduwan dan Sunarto, *Pengantar Statistika*, (Bandung: Alfabeta, 2017)

$X$  = Variabel bebas

$a$  = Nilai intercept konstan atau harga  $Y$  bila  $X = 0$

$b$  = Koefisien regresi, yaitu angka peningkatan atau penurunan variabel dependen yang didasarkan pada variabel independen. Bila  $b (+)$  maka naik, bila  $b (-)$  maka terjadi penurunan.

© Hak cipta milik UIN Suska Riau

State Islamic University of Sultan Syarri

#### Hak Cipta Dilindungi Undang-Undang

1. Dilarang mengutip sebagian atau seluruh karya tulis ini tanpa mencantumkan dan menyebutkan sumber:
  - a. Pengutipan hanya untuk kepentingan pendidikan, penelitian, penulisan karya ilmiah, penyusunan laporan, penulisan kritik atau tinjauan s
  - b. Pengutipan tidak merugikan kepentingan yang wajar UIN Suska Riau.
2. Dilarang mengumumkan dan memperbanyak sebagian atau seluruh karya tulis ini dalam bentuk apapun tanpa izin UIN Suska Riau.

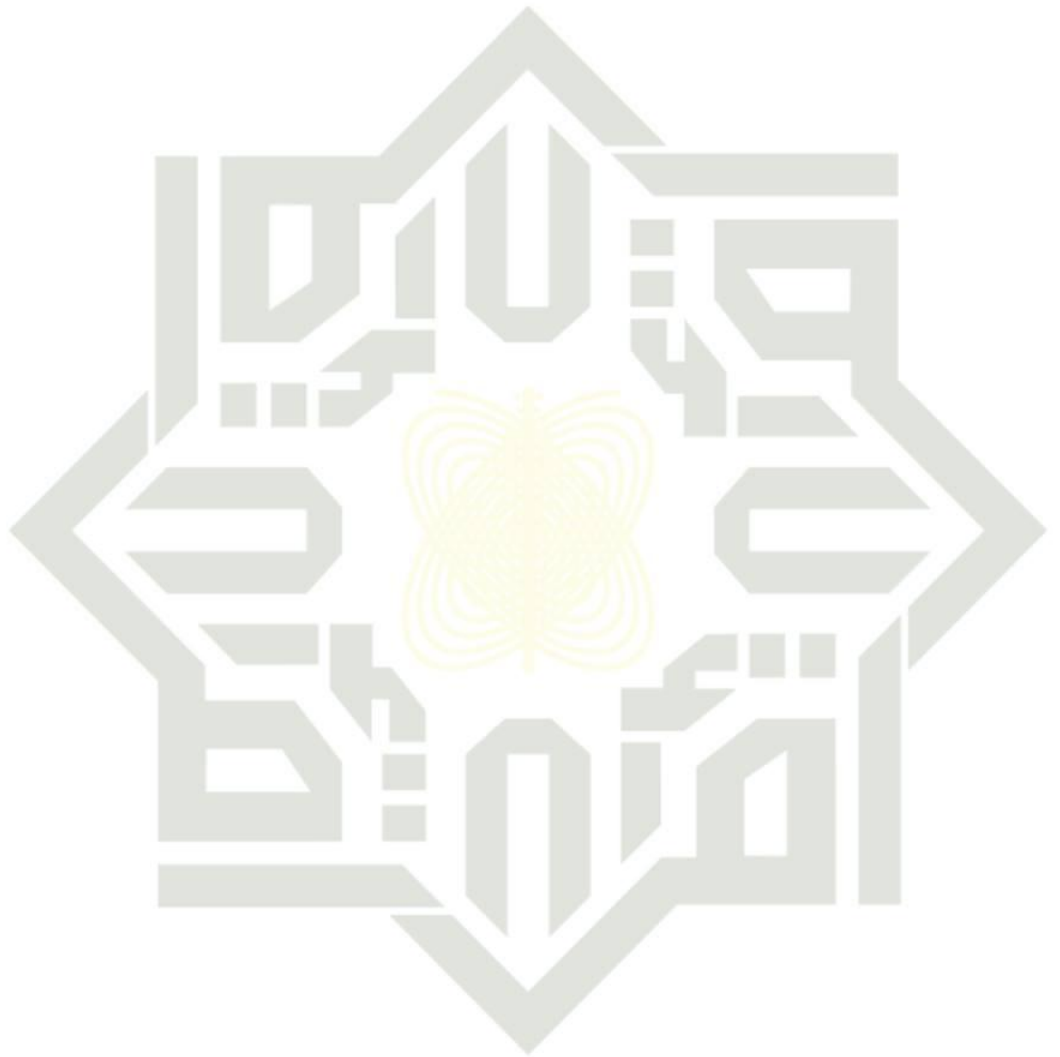

UIN SUSKA RIAU

## BAB IV

### GAMBARAN UMUM

#### 1.1 Sejarah dan profil Badan Usaha Milik Desa

##### 1.1.1 Sejarah Badan Usaha Milik Desa Tanjung Raya

BUMDes Tanjung Raya desa pulau kecil dibentuk pada tanggal 12 bulan Februari 2016 bernama PNPM dan pada tahun 2019 berganti menjadi BUMDes dengan unit simpan pinjam yang otomatis menjadi unit usaha dari BUMDes Tanjung Raya Desa Pulau Kecil .

BUMDes Tanjung Raya mampu memberikan distribusi berupa PA Desa yang lebih besar dibandingkan Desa-desa lain yang ada kecamatan reteh meskipun BUMDes Tanjung Raya baru memiliki satu unit usaha yaitu unit simpan pinjam.<sup>39</sup>

##### 1.1.2 Profil Badan Usaha Milik Desa Tanjung Raya

Desa : Pulau kecil  
 Kecamatan : Reteh  
 Kabupaten : Indragiri Hilir  
 Propinsi Riau : Riau

##### 1. Dasar Hukum

- a. UU 23 Tahun 2014 Tentang Pemerintah Daerah.
- b. PP 72 Tahun 2005 Tentang Desa.
- c. Perda Kab. Indragiri Hilir 21 Tahun 2016 Tentang Bum-Des
- d. Peraturan Desa Pulaukecil 01 Tahun 2016 Tentang Pembentukan Dan Pengelolaan Badan Usaha Milik Desa Pulaukecil.<sup>40</sup>

##### 2. Profil

Nama : BUM-Des Tanjung Raya Pulau kecil

<sup>39</sup> Dokumentasi Kantor Desa , 2020

<sup>40</sup> Dokumentasi Kantor Desa, 2020



**Hak Cipta Dilindungi Undang-Undang**

1. Dilarang mengutip sebagian atau seluruh karya tulis ini tanpa mencantumkan dan menyebutkan sumber:
  - a. Pengutipan hanya untuk kepentingan pendidikan, penelitian, penulisan karya ilmiah, penyusunan laporan, penulisan kritik atau tinjauan s
  - b. Pengutipan tidak merugikan kepentingan yang wajar UIN Suska Riau.
2. Dilarang mengumumkan dan memperbanyak sebagian atau seluruh karya tulis ini dalam bentuk apapun tanpa izin UIN Suska Riau.

Alamat Sekretariat : Jalan Penunjang Parit 13

Desa : Pulau Kecil

Kecamatan : Reteh

Kabupaten : Indragiri Hilir

Nomor Rekening : 5573-01-018822-53-9 (Bri)

Tahun Berdiri : 2016

Struktur Organisasi:

- a. Dewan Pengawas
- b. Dewan Pengurus
- c. Pengelola.

Status Kantor : Sekretariat Milik Pemerintah Desa Pulau kecil

Modal Awal : Rp 500.000.000.- (Lima Ratus Juta Rupiah).<sup>41</sup>

Bunga Pinjaman sebesar 10 %

### 3. Visi, Misi Dan Tujuan.

#### a. Visi

Menjadi Lembaga Usaha Desa Pulaukecil Yang Sehat, Berkembang Dan Terpercaya, Yang Mampu Melayani Anggota Masyarakat Lingkungannya, Sehingga Tercapai Kehidupan Yang Penuh Keselamatan, Kedamaian Dan Kesejahteraan.

#### b. Misi

Mengembangkan Badan Usaha Milik Desa sebagai lokomotif ekonomi masyarakat Desa Pulau kecil.<sup>42</sup>

#### c. Tujuan

1. Meningkatkan Pendapatan Asli Desa (PA Des) Desa Pulaukecil untuk peningkatan pembangunan dan peningkatan pelayanan masyarakat Desa Pulaukecil.

<sup>41</sup> Dokumentasi Kantor Desa, 2020

<sup>42</sup> Dokumentasi Kantor Desa , 2020



### Hak Cipta Dilindungi Undang-Undang

1. Dilarang mengutip sebagian atau seluruh karya tulis ini tanpa mencantumkan dan menyebutkan sumber:
  - a. Pengutipan hanya untuk kepentingan pendidikan, penelitian, penulisan karya ilmiah, penyusunan laporan, penulisan kritik atau tinjauan s
  - b. Pengutipan tidak merugikan kepentingan yang wajar UIN Suska Riau.
2. Dilarang mengumumkan dan memperbanyak sebagian atau seluruh karya tulis ini dalam bentuk apapun tanpa izin UIN Suska Riau.

2. Menumbuh kembangkan ekonomi kerakyatan melalui pembinaan usaha mikro guna memacu pertumbuhan usaha dalam rangka peningkatan kesejahteraan masyarakat.
3. Memperkuat kelembagaan dan memperluas jaringan kerja melalui kerjasama dengan berbagai potensi masyarakat dan bersinergi dengan lembaga – lembaga yang terkait.<sup>43</sup>
4. Struktur Organisasi
  - a. Badan Pengawas
 

Ketua	: H. Saring	(Ketua BPD)
Wakil Ketua	: Irwan Jufri	(Ketua LPM)
  - b. Badan Pengurus
 

Komisaris	: Muhammad Pawit
Direktur	: Kastam, SE.
Tata Usaha	: Ismail
Bendahara	: Jumaidah, S.Pd.
5. Pengelola UNIT-SIMPAN PINJAM
 

Kepala Unit	: Jumaidah, S.Pd.
Tata Usaha	: Ismail
Kasir	: Nur Aisyah
Staf Analisis Kredit	: Fery Maryani
Staf Administrasi	: Hardiansyah <sup>44</sup>

## 1.2 Sejarah Desa Pulau Kecil

Desa Pulau kecil Adalah desa yang berada di Kecamatan Reteh. Awal desa ini terbentuk sekitar 90an tahun Yang lalu. Hal ini bermula Dikarenakan banyaknya faktor seperti butuhnya pemerataan pembangunan yang mungkin pada saat itu belum dirasakan oleh masyarakat dikarenakan luasnya Desa induk Pulau

<sup>43</sup> Dokumentasi Kantor Desa , 2020

<sup>44</sup> Dokumentasi Kantor Desa, 2020



Kecil dan faktor pendukung lain pembentukan desa seperti mampunya desa untuk memanajemeni pemerintahan sendiri dengan tak terlepas melihat potensi-potensi yang dimiliki, baik itu potensi individu putra daerah ataupun potensi-potensi alam sekitar yang dapat memenuhi pendapatan desa pada saat itu, makanya tokoh masyarakat desa Pulau kecil berfikir memandang perlu dan begitu pentingnya punya pemerintahan desa sendiri tanpa harus diperintah atau berinduk pada desa lain.<sup>45</sup>

Salah seorang tokoh perintis pembentukan Desa Pulau Kecil yang bernama Abu Bakar dan Tokoh Lainnya. Beliau dikenal sebagai tokoh daerah setempat. Beliau sebagai putra daerah selalu mengamati dan melihat perkembangan kondisi di desa pada saat itu. Maka suatu waktu, menurut pengamatan beliau, dipandang perlu dan dibutuh sebuah pemerintahan sendiri. Dengan pengamatan dan pertimbangan yang mendalam, Tergeraklah hati beliau untuk membentuk pemerintahan desa sendiri dan berfikir strategi-strategi yang harus diambil untuk membentuk sebuah desa dan Alhamdulillah beliau berjuang dengan dibantu support moral dan materiil dari masyarakat setempat dengan terlebih dahulu memberikan wacana pemikiran atau doktrin kepada tokoh-tokoh dan masyarakat setempat tentang urgensi pemerintahan yang diatur oleh putra daerah membuahkan finised yang memuaskan yakni terbentuknya desa Pulau kecil.

Sedangkan untuk penamaan Desa Pulau Kecil, bermula dari adanya pulau yang kecil, posisinya berada di tepi sungai gansal tepatnya berada di muara parit di Desa Pulau kecil yakni di dusun tuah sakti parit 13. Pulau ini muncul ketika air surut dan apabila air pasang pulau ini juga tenggelam. Desa ini juga di kenal dengan nama lain yakni “Tanjung Patappu” berasal dari bahasa bugis yang artinya pulau atau tanjung terendam. Dikatakan tanjung karena pulau ini menjorok keluar ke arah sungai dan ketika surut seakan-akan bersatu dengan daratan

<sup>45</sup> Dokumentasi Desa Pulau Kecil Tahun 2016

#### Hak Cipta Dilindungi Undang-Undang

1. Dilarang mengutip sebagian atau seluruh karya tulis ini tanpa mencantumkan dan menyebutkan sumber:
  - a. Pengutipan hanya untuk kepentingan pendidikan, penelitian, penulisan karya ilmiah, penyusunan laporan, penulisan kritik atau tinjauan s
  - b. Pengutipan tidak merugikan kepentingan yang wajar UIN Suska Riau.
2. Dilarang mengumumkan dan memperbanyak sebagian atau seluruh karya tulis ini dalam bentuk apapun tanpa izin UIN Suska Riau.





Hak Cipta Dilindungi Undang-Undang

1. Dilarang mengutip sebagian atau seluruh karya tulis ini tanpa mencantumkan dan menyebutkan sumber:  
 a. Pengutipan hanya untuk kepentingan pendidikan, penelitian, penulisan karya ilmiah, penyusunan laporan, penulisan kritik atau tinjauan s  
 b. Pengutipan tidak merugikan kepentingan yang wajar UIN Suska Riau.

2. Dilarang mengumumkan dan memperbanyak sebagian atau seluruh karya tulis ini dalam bentuk apapun tanpa izin UIN Suska Riau.

© Hak cipta milik UIN Suska Riau

State Islamic University of Sultan Syarri

## 1.2.1 Karakteristik Wilayah

Desa Pulau Kecil Kecamatan Reteh Kabupaten Indragiri Hilir merupakan bagian integral dari sistem perwilayahan Kecamatan Reteh dengan luas wilayah 56 KM<sup>2</sup> dan Batas-batas wilayah desa adalah :

1. Sebelah Utara Kabupaten Tanjung Jabung Barat Provinsi Jambi
2. Sebelah Selatan Desa Mekar Sari
3. Sebelah Timur Kelurahan Madani
4. Sebelah Barat Kecamatan Keritang

Seterusnya secara geografis desa Pulau Kecil ini merupakan Salah satu desa yang berada diwilayah Kecamatan Reteh dan posisinya berada disebelah barat dari Ibu Kota Kecamatan dan sebelah selatan dari Ibu Kota Kabupaten. Adapun jarak Tempuh dari dan ke Desa Pulau Kecil adalah:

1. Dari dan Ke Ibu Kota Kecamatan  $\pm$  6 Km
2. Dari dan Ke Ibu Kota Kabupaten  $\pm$  80 Km
3. Dari dan Ke Ibu Kota Provinsi  $\pm$  360 Km

Wilayah Desa Pulau Kecil terdiri dari beberapa dusun, sebagai berikut

1. Dusun Tuah Sakti
2. Dusun Tani Maju
3. Dusun Cahaya Muda
4. Dusun Sido Rukun
5. Dusun Lambang Sari
6. Dusun Makmur
7. Dusun Suka Karya
8. Dusun Suko Rejo
9. Dusun Sinar Jaya
10. Dusun Mekar Jaya
11. Dusun Sido Mulyo<sup>46</sup>

<sup>46</sup> Dokumentasi Desa Pulau Kecil, Tahun 2016

**Hak Cipta Dilindungi Undang-Undang**

1. Dilarang mengutip sebagian atau seluruh karya tulis ini tanpa mencantumkan dan menyebutkan sumber:
  - a. Pengutipan hanya untuk kepentingan pendidikan, penelitian, penulisan karya ilmiah, penyusunan laporan, penulisan kritik atau tinjauan s
  - b. Pengutipan tidak merugikan kepentingan yang wajar UIN Suska Riau.
2. Dilarang mengumumkan dan memperbanyak sebagian atau seluruh karya tulis ini dalam bentuk apapun tanpa izin UIN Suska Riau.

### 1.2.2 Potensi Sumber Daya Alam

Faktor Fisik yang diperlukan dalam merencanakan suatu kawasan adalah topografi, geologi, hidrografi dan kendala-kendala fisik. Desa Pulau Kecil merupakan dataran rendah 0,2 – 0,4 DPL/DPS, dengan kemiringan 35 persen dan suhu rata-rata per hariannya 20-40 derajat Celcius. Menurut topografi desa ini masuk kedalam daratan Pulau Sumatra. Topografinya yang datar namun didominasi tanah rawa dan perairan (anak sungai/parit) menyebabkan akses antar wilayah dalam desa masih mengalami kesulitan dan memerlukan sarana penghubung (jembatan) antar daratan atau sarana transportasi air dan transportasi darat yang tentunya memerlukan waktu lebih lama dikarenakan jarak tempuh yang jauh (mengelilingi Parit). Namun demikian dengan kondisi lahan yang subur menjadikan daerah ini sebagai penghasil perkebunan dan petanian yang baik/potensial khususnya di kecamatan Reteh dan Kabupaten Indragiri Hilir.<sup>47</sup>

### 1.2.3 Karakteristik Penduduk

1. Jumlah Penduduk Desa Pulau Kecil Kecamatan Reteh Kabupaten Indragiri Hilir pada tahun 2016 sebesar 5.749 jiwa yang terbagi kedalam 1.251 KK dengan kepadatan penduduk 102 jiwa per km<sup>2</sup>. Komposisi penduduk menurut jenis kelamin, jumlah penduduk laki-laki pada tahun 2016 sebesar 3.470 jiwa, lebih kecil dibanding jumlah perempuannya sebesar 2.279 jiwa. Seperti yang terlihat dalam lampiran form 03 Sumber daya manusia.

Secara Sosial dan ekonomi, Penduduk Desa Pulau Kecil dikelompokkan dalam basis mata pencaharian pada sektor Pertanian/perkebunan, perdagangan, agama dan pendidikan. Mata pencaharian penduduk sebagian besar adalah Petani lahan pertanian dan perkebunan dengan aktifitas utama bertanam Padi, Kelapa, pinang, tanaman musiman, dll.<sup>48</sup>

<sup>47</sup> Dokumentasi Desa Pulau Kecil, Tahun 2016

<sup>48</sup> Dokumentasi Desa Pulau Kecil, Tanggal 20 Juli 2020

**Tabel 4.1**  
**Struktur Pekerjaan/Lahan Pencaharian**

No	Pekerjaan/ Lahan Pencarian	Jumlah
1	Petani	705 orang
2	Pedagang	30 orang
3	PNS	10 orang
4	Tukang	13 orang
5	Guru	25 orang
6	Bidan/Perawat	4 orang
7	Polri	3 orang
8	Pensiunan	0 orang
9	Sopir	10 orang
10	Buruh	65 orang
11	Jasa Persewaan	5 orang
12	Swasta	8 orang <sup>49</sup>

© Hak cipta milik UIN Suska Riau

State Islamic University of Sultan Syarri

**Hak Cipta Dilindungi Undang-Undang**

1. Dilarang mengutip sebagian atau seluruh karya tulis ini tanpa mencantumkan dan menyebutkan sumber:
  - a. Pengutipan hanya untuk kepentingan pendidikan, penelitian, penulisan karya ilmiah, penyusunan laporan, penulisan kritik atau tinjauan s
  - b. Pengutipan tidak merugikan kepentingan yang wajar UIN Suska Riau.
2. Dilarang mengumumkan dan memperbanyak sebagian atau seluruh karya tulis ini dalam bentuk apapun tanpa izin UIN Suska Riau.

<sup>49</sup> Dokumentasi Desa Pulau Kecil, Tanggal 20 Juli 2020



**Hak Cipta Dilindungi Undang-Undang**

1. Dilarang mengutip sebagian atau seluruh karya tulis ini tanpa mencantumkan dan menyebutkan sumber:
  - a. Pengutipan hanya untuk kepentingan pendidikan, penelitian, penulisan karya ilmiah, penyusunan laporan, penulisan kritik atau tinjauan s
  - b. Pengutipan tidak merugikan kepentingan yang wajar UIN Suska Riau.
2. Dilarang mengumumkan dan memperbanyak sebagian atau seluruh karya tulis ini dalam bentuk apapun tanpa izin UIN Suska Riau.

**Tabel 4.2**

**Besar penduduk beragama berikut berdasarkan jumlah penganut:**

No	Agama	Jumlah
1	Islam	5.749 orang
2	Kristen	0 orang
3	Hindu	0 orang
4	Budha	0 orang
5	Kepercayaan	0 orang <sup>50</sup>

**Tabel 4.3**

**Menurut tingkat pendidikannya mayoritas penduduk desa Pulau Kecil**

No	Pendidikan	Jumlah
1	PAUD/TK	75 orang
2	Tamat SD	250 orang
3	MDA	90 orang
4	DTA	80 orang
5	SMP	105 orang
6	SMA	130 orang
7	S 1/ DIPLOMA/ D 3	55 orang <sup>51</sup>

<sup>50</sup> Dokumentasi Desa Pulau Kecil, Tahun 2016

<sup>51</sup> Dokumentasi Desa Pulau Kecil, Tahun 2016



## Hak Cipta Dilindungi Undang-Undang

1. Dilarang mengutip sebagian atau seluruh karya tulis ini tanpa mencantumkan dan menyebutkan sumber:
  - a. Pengutipan hanya untuk kepentingan pendidikan, penelitian, penulisan karya ilmiah, penyusunan laporan, penulisan kritik atau tinjauan s
  - b. Pengutipan tidak merugikan kepentingan yang wajar UIN Suska Riau.
2. Dilarang mengumumkan dan memperbanyak sebagian atau seluruh karya tulis ini dalam bentuk apapun tanpa izin UIN Suska Riau.

## 1.2.4

**Potensi Desa**

Potensi ekonomi unggulan desa kelapa lokal, pinang dan padi adalah dibidang Perkebunan dengan luas 2.926 Ha pertanian luas wilayah 350 Ha. serta perdagangan dan jasa dibidang pertanian. Potensi ini didukung oleh data terlampir.

## 1.2.5

**Infrastruktur Pendukung**

## 1. Jaringan Jalan

Sarana transportasi atau akses jalan di Desa Pulau Kecil cukup baik untuk bisa mengakses semua dusun. Dan memang masih ada beberapa titik di wilayah dusunnya yang sukar untuk dijangkau dan hanya bisa diakses oleh sarana transportasi laut tradisional daerah yakni sampan. Bukan hanya jalan yang rusak atau tidak ada jalan yang menjadi penghambat dalam mengakses semua wilayah di desa pulau kecil, namun keberadaan jembatan penghubung juga merupakan sarana yang urgen untuk dibangun, karena wilayah desa pulau kecil, antar dusun atau dalam wilayah dusun itu sendiri, dibatasi oleh sungai kecil atau sebutan lokal dinamakan parit.

Wilayah Desa Pulau Kecil, pekerja dan kayu adalah sumber daya yang bisa dibutuhkan/manfaatkan dalam pembangunan sarana prasarana jalan, yang menjadi hambatan utamanya adalah dana yang masih belum bisa membiayai seluruh infrastruktur bangunan jalan yang rusak, sehingga harus berangsur-angsur dalam pekerjaannya. Adapun jenis perkerasan jalan yang ada di seluruh wilayah desa adalah jenis perkerasan jalan rabat beton, aspal, sirtu dan jalan tanah.<sup>52</sup>

## 2. Kondisi dan fungsi jalan

<sup>52</sup> Dokumentasi Desa Pulau Kecil, Tahun 2016



Kondisi jalan Poros Desa yang menjadi penghubung dari dan kedalam atau keluar desa dalam kondisi baik. Jalan yang kurang/tidak baik atau tidak ada jalan, ada di beberapa titik di semua wilayah dusun kondisinya banyak yang mengalami kerusakan dan kurang perawatan. Jika kondisi jalan rusak/tidak ada tentunya ini akan menjadi penghambat akses interaksi sosial, budaya dan ekonomi masyarakat, baik masyarakat setempat atau masyarakat diluar dusun.

### 3. Keadaan transportasi

Transportasi yang masuk ke desa adalah angkutan transportasi perairan berupa speed boat (boat pancong). Pemanfaatan sarana transportasi Speed boat ini banyak digunakan oleh orang tempatan/lokal jika harus menuju ke desa atau kecamatan atau ke kabupaten, baik dalam wilayah kabupaten Indragiri Hilir atau diluar wilayah Kabupaten Indragiri Hilir atau daerah sekitaran dalam desa itu sendiri.

Kondisi jalan darat dari atau ke luar desa masih terdapat jalan yang rusak atau tidak layak untuk dipakai oleh kendaraan roda empat (mobil). Bukan hanya jalan yang rusak sehingga tidak dimasuki oleh angkutan umum mobil, namun juga kondisi alam yang di huni oleh sebahagian besar tanah rawa dan gambut. Tentunya harus membuat perencanaan pembangunan yang matang sehingga nantinya mempunyai kualitas bangunan yang bagus. Adapun transportasi lokal yang sering digunakan adalah kendaraan pribadi berupa sepeda motor, speed boat, sampan, dan pompong.

### 4. Pasar desa

Pasar desa yang hidup adalah pasar yang berada di ibu desa dan pasar yang berada di parit reth lama. Pasar ini merupakan pertemuan antara para petani dengan para pedagang pengepul dari daerah luar atau dari masyarakat

#### Hak Cipta Dilindungi Undang-Undang

1. Dilarang mengutip sebagian atau seluruh karya tulis ini tanpa mencantumkan dan menyebutkan sumber:
  - a. Pengutipan hanya untuk kepentingan pendidikan, penelitian, penulisan karya ilmiah, penyusunan laporan, penulisan kritik atau tinjauan s
  - b. Pengutipan tidak merugikan kepentingan yang wajar UIN Suska Riau.
2. Dilarang mengumumkan dan memperbanyak sebagian atau seluruh karya tulis ini dalam bentuk apapun tanpa izin UIN Suska Riau.





lokal. Namun sampai sekarang belum ada sarana yang memadai (pembangunan los pasar) belum ada, sehingga masih memakai tenda buatan dari masing-masing pedagang dan tempat yang digunakan dalam bertransaksi adalah pinggir jalan umum, sehingga mengganggu pengguna jalan lain yang akan melewati jalan tersebut.

Hambatan yang dihadapi dalam pengadaan pembangunan los pasar terkait dengan pengadaan lahan dan dana yang terbatas, sedangkan potensi penjual dan pembeli selalu ada dan ramai dan juga adanya pekerja lokal yang bisa membangun infrastruktur pasar.<sup>53</sup>

#### 5. Infrastruktur Pendukung Yang Lain Antara Lain Meliputi

##### a. Fasilitas Pendidikan

Masih banyak fasilitas-fasilitas pendidikan yang tidak ada/rusak dalam menunjang kegiatan belajar mengajar seperti lokal/ruang kelas yang rusak, mobbiler, meja dan kursi rusak/tidak ada, sehingga mengganggu atau menghambat proses belajar mengajar. Walau pekerja ada namun dana belum bisa membiayai infrastruktur pembangunan seluruh fasilitas pendidikan, baik yang kondisinya rusak atau belum ada fasilitas, yang berada di Desa Pulau Kecil.<sup>54</sup>

##### b. Fasilitas Kesehatan

masih banyak fasilitas-fasilitas Kesehatan yang tidak ada/rusak dalam memberikan pelayanan kesehatan, sehingga mengganggu atau menghambat proses pelayanan kesehatan. Walau pekerja ada namun dana belum bisa membiayai seluruh sarana/fasilitas kesehatan, baik itu yang

<sup>53</sup> Dokumentasi Desa Pulau Kecil, Tahun 2016

<sup>54</sup> Dokumentasi Desa Pulau Kecil, Tahun 2016

#### Hak Cipta Dilindungi Undang-Undang

1. Dilarang mengutip sebagian atau seluruh karya tulis ini tanpa mencantumkan dan menyebutkan sumber:
  - a. Pengutipan hanya untuk kepentingan pendidikan, penelitian, penulisan karya ilmiah, penyusunan laporan, penulisan kritik atau tinjauan s
  - b. Pengutipan tidak merugikan kepentingan yang wajar UIN Suska Riau.
2. Dilarang mengumumkan dan memperbanyak sebagian atau seluruh karya tulis ini dalam bentuk apapun tanpa izin UIN Suska Riau.



terkait dengan kondisi bangunan rusak ataupun belum ada fasilitas pendukung kesehatan, yang berada di Desa Pulau Kecil.<sup>55</sup>

c. Fasilitas Perib adahan

fasilitas rumah ibadah yang ada di Desa Pulau Kecil cukup baik, walaupun beberapa tempat ibadah dalam proses perbaikan/pembangunan, namun dari sisi pendanaan masih dapat diatasi oleh hasil iuran masyarakat setempat. Pembangunan rumah ibadah itu sendiri tetap dikerjakan oleh warga lokal.<sup>56</sup>

d. Fasilitas Perkantoran

Bangunan kantor desa yang belum rampung menjadi terhambat pembangunannya karena dana yang bersumber dari APBDesa dialihkan ke pembangunan lain yang lebih dibutuhkan dan prioritas. Seyogyanya bangunan kantor desa ini dibuat awalnya bukan hanya dipakai sebagai kantor pemerintah desa namun juga diperuntukkan untuk kantor BPD, LPM dan lembaga lain yang ada di Desa Plau Kecil. ada beberapa fasilitas lain yang masih belum ada seperti pengadaan hotspot desa, komputer kantor dan lainnya juga menjadi penunjang aktivitas pekerjaan kantor, terutama di bidang pelayanan umum.

Potensi pendukung fasilitas kantor adalah adanya pekerja untuk pembuatan bangunan, Kepala desa dan perangkat, masyarakat lokal ataupun orang luar desa yang membutuhkan pelayanan desa.

Yang menjadi kendala dalam merealisasikan fasilitas kantor desa adalah dana yang minim dan perlunya pemenuhan kegiatan prioritas terlebih dahulu.<sup>57</sup>

<sup>55</sup> Dokumentasi Desa Pulau Kecil, Tahun 2016

<sup>56</sup> Dokumentasi Desa Pulau Kecil, Tahun 2016

<sup>57</sup> Dokumentasi Desa Pulau Kecil, Tahun 2016

Hak Cipta Dilindungi Undang-Undang

1. Dilarang mengutip sebagian atau seluruh karya tulis ini tanpa mencantumkan dan menyebutkan sumber:

- a. Pengutipan hanya untuk kepentingan pendidikan, penelitian, penulisan karya ilmiah, penyusunan laporan, penulisan kritik atau tinjauan s
- b. Pengutipan tidak merugikan kepentingan yang wajar UIN Suska Riau.

2. Dilarang mengemukakan dan memperbanyak sebagian atau seluruh karya tulis ini dalam bentuk apapun tanpa izin UIN Suska Riau.



- e. Fasilitas Kepemudaan.

Belum adanya tempat atau hak kepemilikan lahan desa untuk fasilitas lapangan sepak bola dan badminton, sehingga menghambat sportivitas/penyaluran hobby ataupun aktivitas pemuda.<sup>58</sup>

### 1.2.6 Kelembagaan Desa

Hasil Identifikasi kelembagaan terdapat 17 lembaga, lembaga sosial kemasyarakatan dan pemerintahan yang ada di desa Pulau Kecil Lembaga tersebut meliputi Pemerintah Desa, BPD, LPM, PKK, Satpol PP, Rt/Rw, Kelompok Kepemudaan, Kelompok Yasinan, Kelompok SPP, Kelompok Tani, Pengurus dan Remaja Masjid, yayasan pendidikan, SD/Ibtidaiyah, SMP/Tsanawiyah, Aliyah.

Hasil pemetaan kelembagaan yang dilakukan pada waktu proses pengkajian potensi dan masalah menunjukkan lembaga kemasyarakatan yang eksis dan memiliki pengaruh langsung dalam menggerakkan masyarakat desa secara keseluruhan adalah Pemerintah Desa dan BPD. selengkapny dapat disimak sebagaimana bagan berikut dan seterusnya

3. Struktur kelembagaan pemerintah desa

#### Hak Cipta Dilindungi Undang-Undang

1. Dilarang mengutip sebagian atau seluruh karya tulis ini tanpa mencantumkan dan menyebutkan sumber:
  - a. Pengutipan hanya untuk kepentingan pendidikan, penelitian, penulisan karya ilmiah, penyusunan laporan, penulisan kritik atau tinjauan s
  - b. Pengutipan tidak merugikan kepentingan yang wajar UIN Suska Riau.
2. Dilarang mengumumkan dan memperbanyak sebagian atau seluruh karya tulis ini dalam bentuk apapun tanpa izin UIN Suska Riau.

<sup>58</sup> Dokumentasi Desa Pulau Kecil, Tahun 2016



**Gambar 1 : Skema Struktur Organisasi Pemerintahan Desa Pulau Kecil Kecamatan Reteh Kabupaten Indragiri Hilir**

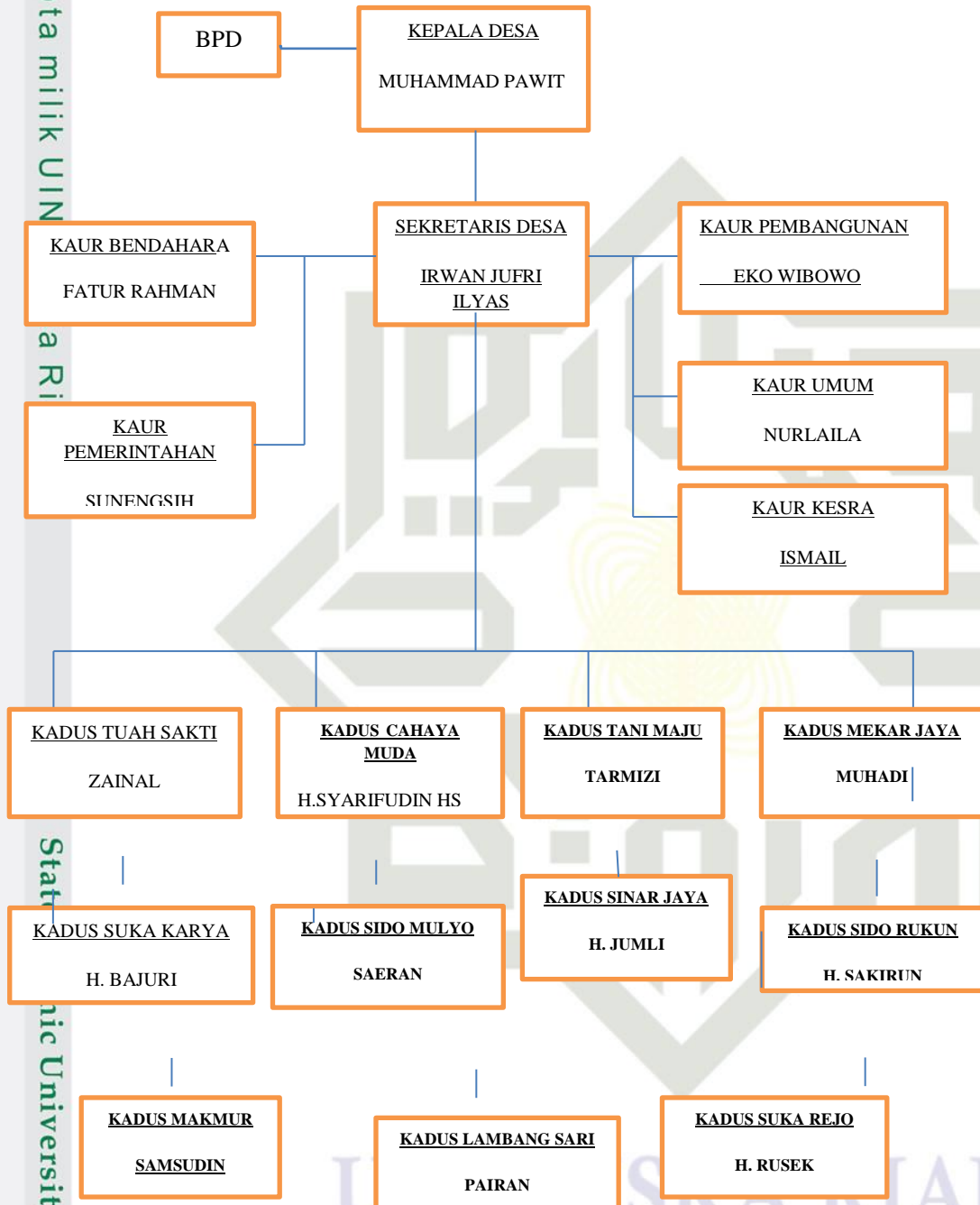

<sup>59</sup> Dokumentasi Desa Pulau Kecil, Tahun 2016

- Hak Cipta Dilindungi Undang-Undang**
1. Dilarang mengutip sebagian atau seluruh karya tulis ini tanpa mencantumkan dan menyebutkan sumber:
    - a. Pengutipan hanya untuk kepentingan pendidikan, penelitian, penulisan karya ilmiah, penyusunan laporan, penulisan kritik atau tinjauan s
    - b. Pengutipan tidak merugikan kepentingan yang wajar UIN Suska Riau.
  2. Dilarang mengumumkan dan memperbanyak sebagian atau seluruh karya tulis ini dalam bentuk apapun tanpa izin UIN Suska Riau.

Struktur kelembagaan BPD

**Gambar 1 : Skema Struktur Organisasi Pemerintahan Desa Pulau Kecil  
Kecamatan Reteh Kabupaten Indragiri Hilir**

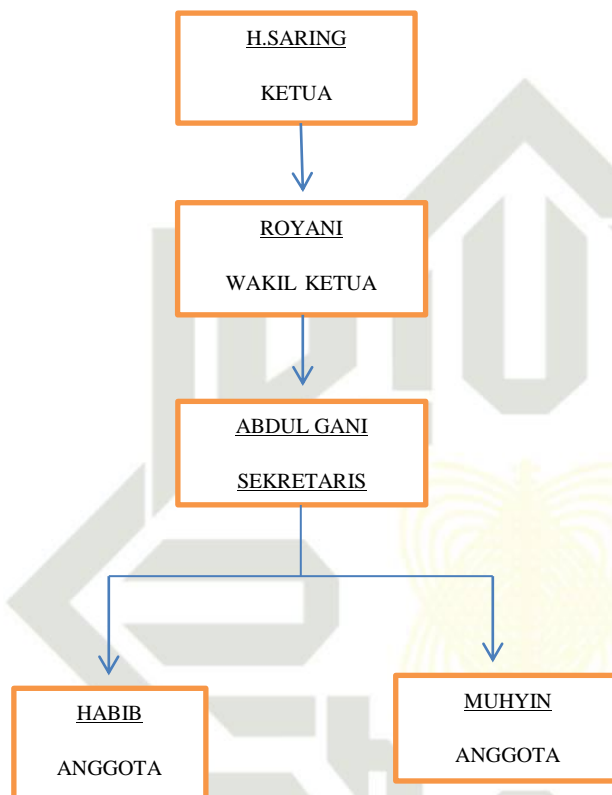

60

**Hak Cipta Dilindungi Undang-Undang**

1. Dilarang mengutip sebagian atau seluruh karya tulis ini tanpa mencantumkan dan menyebutkan sumber:
  - a. Pengutipan hanya untuk kepentingan pendidikan, penelitian, penulisan karya ilmiah, penyusunan laporan, penulisan kritik atau tinjauan s
  - b. Pengutipan tidak merugikan kepentingan yang wajar UIN Suska Riau.
2. Dilarang mengumumkan dan memperbanyak sebagian atau seluruh karya tulis ini dalam bentuk apapun tanpa izin UIN Suska Riau.

## BAB VI

### PENUTUP

#### 1.1 Kesimpulan

Dari hasil penelitian ini dapat disimpulkan bahwa terdapat pengaruh antara simpan pinjam badan usaha milik desa terhadap peningkatan ekonomi masyarakat di Desa Pulau Kecil Kecamatan Reteh Kabupaten Indragiri Hilir yang berada pada interval 0,80-1,000 maka antara variabel X (Simpan Pinjam Badan Usaha Milik Desa) terhadap variabel Y (Peningkatan Ekonomi) termasuk korelasi yang signifikan sangat kuat berpengaruh dengan koefisien determinasi sebesar 0,904 atau (90,4%). Hal ini menunjukkan bahwa persentase pengaruh simpan pinjam badan usaha milik desa terhadap peningkatan ekonomi masyarakat sebesar 90,4% artinya pengaruh yang diberikan oleh simpan pinjam badan usaha milik desa tanjung raya terhadap peningkatan ekonomi masyarakat sangat kuat. Artinya dengan adanya simpan pinjam BUMDes dapat meningkatkan ekonomi masyarakat dalam hal ini perekonomian masyarakat ditandai dengan para nasabah BUMDes mampu memenuhi kebutuhan sandang, pangan, papan dan masyarakat sudah mampu menabung dan menyekolahkan anak-anaknya kejenjang menengah atas.

Oleh sebab itu, pengamatan penulis yang menjelaskan bahwa dengan adanya simpan pinjam badan usaha milik desa memberikan pengaruh terhadap peningkatan ekonomi masyarakat benar adanya.

#### 1.2 Saran

Dari hasil penelitian yang dilakukan maka berdasarkan pengamatan peneliti menyampaikan saran berikut ini saran dari penulis : Meningkatkan jumlah program agar penyerapan perekonomian yang lebih meningkat, Meningkatkan kualitas usaha simpan pinjam dan membuka program-program lain yang lebih kreatif, dan dapat menambah program-program yang akan membantu masalah ekonomi masyarakat.

Hak Cipta Dilindungi Undang-Undang

1. Dilarang mengutip sebagian atau seluruh karya tulis ini tanpa mencantumkan dan menyebutkan sumber:

a. Pengutipan hanya untuk kepentingan pendidikan, penelitian, penulisan karya ilmiah, penyusunan laporan, penulisan kritik atau tinjauan s

b. Pengutipan tidak merugikan kepentingan yang wajar UIN Suska Riau.

2. Dilarang mengumumkan dan memperbanyak sebagian atau seluruh karya tulis ini dalam bentuk apapun tanpa izin UIN Suska Riau.





## DAFTAR PUSTAKA

### Buku

- Canara, Hafied. *komunikasi politik*. Jakarta: Raja Grafindo, 2009.
- Cik Hasan Basri, *Penuntun Penyusunan Rencana Penelitian Dan Penulisan Skripsi*  
Jakarta: Raja Grafindo Persada, 2001
- Haryadi Sarjono dan Winda Julianita, *SPSS vs LIRSEL sebuah Pengantar, Publikasi Untuk Riset*, Salemba Empat
- Iswardono, *Uang Dan Bank*. Yogyakarta: BPFE, 1999.
- Jinghan, M.L. *Ekonomi pembangunan dan perencanaan*. Jakarta, Rajawali Press
- Muhammad soim dan Ahmad Gozali Assyai'I *pengorganisasian dan pengembangan masyarakat*, Depok: PT Raja Grafindo Persada, 2018
- Peter salim dan yeni salim. *Kamus bahasa Indonesia kontenporer*. Jakarta modern press, 1995
- Putung, Iskandar. *Pengantar Ekonomi*. Jakarta: Ghalia Indonesia, 2011.
- Rukminto, Isbandi. *Intervensi Komunitas Pengembangan Masyarakat Sebagai Upaya Pemberdayaan Masyarakat*, Jakarta: PT Raja Grafindo Persada, 2008.
- Sofyan Siregar, *Statistik Deskriptif untuk penelitian*, Jakarta : Raja Grafindo, 2014
- Sugiyono, *Metode Penelitian Kuantitatif, Kualitatif dan R&D*. Bandung: Alfabeta, 2017
- Suharsini, Arikunto, *Evaluasi Program Pendidikan*. Jakarta: PT Bumi Aksara, 2004
- Suharto, Edi. *Pembangunan, Kebijakan Sosial Dan Pekerjaan Sosial*. Bamdung: LSP-STKS, 1997.
- Sunarto, Ridwan. *pengantar statistia*. Bandung: Alfabeta, 2017.
- , *Statitika Untuk Penelitian*. Bandung: Alfabeta 2019.
- Surakhmad, Winarno. *pengantar penelitian ilmiah dasa*. Bandung: teknik tarsito, 1982.
- Sutrisno, Hadi. *Dasar-dasar Evaluasi Pendidikan*. Jakarta: PT Rineka.

### Jurnal

- Definal, dkk. 2019. *Partisipasi Masyarakat Minagkabau Pada Implementasi Program Pariwisata Dalam Pemberdayaan Masyarakat Islam*. Jurnal sejarah dan kebudayaan islam Volume 9 No 18.
- Ulfu Putra Sany. 2019. *Prinsip-Prinsip Pemberdayaan Masyarakat dalam Perspektif Al Qur'an*. Jurnal Ilmu Dakwah Volume 39 No 1

**Hak Cipta Dilindungi Undang-Undang**

1. Dilarang mengutip sebagian atau seluruh karya tulis ini tanpa mencantumkan dan menyebutkan sumber:  
 a. Pengutipan hanya untuk kepentingan pendidikan, penelitian, penulisan karya ilmiah, penyusunan laporan, penulisan kritik atau tinjauan s  
 b. Pengutipan tidak merugikan kepentingan yang wajar UIN Suska Riau.

2. Dilarang mengumumkan dan memperbanyak sebagian atau seluruh karya tulis ini dalam bentuk apapun tanpa izin UIN Suska Riau.



**Hak Cipta Dilindungi Undang-Undang**

1. Dilarang mengutip sebagian atau seluruh karya tulis ini tanpa mencantumkan dan menyebutkan sumber:

- a. Pengutipan hanya untuk kepentingan pendidikan, penelitian, penulisan karya ilmiah, penyusunan laporan, penulisan kritik atau tinjauan s
- b. Pengutipan tidak merugikan kepentingan yang wajar UIN Suska Riau.

2. Dilarang mengumumkan dan memperbanyak sebagian atau seluruh karya tulis ini dalam bentuk apapun tanpa izin UIN Suska Riau.

Zulkarnain Ridlwan. 2014. *Urgensi Badan Usaha Milik Desa (BUMDES) Dalam Pembangunan Perekonomian Desa*. Jurnal Ilmu Hukum Volume 8 No 3.

**Sumber Lainnya**

Arifudin, Pengaruh Keberadaan BUMDes, pada jam 09:00 WIB, kantor desa, wawancara, 14 januarui 2020 Pulau Kecil. Diakses pada ferbruari 2020 jaam 15:10WIB,  
<http://repositori.usu.ac.id/handle/12356789/8152>.

Hasan wawancara bersama direktur BUMDes Tanjung Raya pada pada bulan Mei 2020.  
<http://e-journal.upp.ac.id/index.php/fekon/article/view/378/384>.

<http://gobumdes.id/2019/11/30/bumdes-simpan-pinjam/>. Diakses pada jam 10.04 tanggal 14 Mei 2020

Muhammad ibnu, dkk. *Tingkat keberhasilan badan usaha milikdesa*, diakses pada jam 13.38 WIB. Repository.lppm.ac.id.

Samadi, dkk, *Peran badan usaha milik desa (BUMDes) dalam peningkatan ekonomi masyarakat(studi pada BUMDes desa pekan tebih kecamatan kepenuhan hulu kabupaten rokan hulu,*”diakses pada januari 2020 jam 20:00 WIB,

Sholeman, Pengaruh Keberadaan BUMDes, pada jam 09:00 WIB, kantor desa, wawancara, 14 januarui 2020 Pulau Kecil.

Syafrida, ”Pemberdayaan Masyarakat Desa Melalui Badan Usaha Milik Desa Didesa Dalu Sepuluh A Kecamatan Tanjung Morawa Kabupaten Deli Serdang”



LAMPIRAN 1

KISI-KISI INSTRUMEN PENELITIAN

JUDUL	VARIABLE	INDIKATOR	SUB INDIKATOR	INTEM	Pernyataan
Pengaruh Simpan Pinjam Badan Usaha Milik Desa (BUMDes) Tanjung Raya Terhadap Peningkatan Ekonomi Masyarakat Di Desa Pulau Kecil Kecamatan Reteh Kabupaten Indragiri Hilir	Simpan Pinjam BUMDes (X)	1. Memiliki perencanaan dan tujuan yang baik, terdokumentasi dan terlaksana dengan baik pula.	1. Perencanaan yang tersusun 2. Informasi persyaratan 3. program tepat sasaran dan transparan.	1, 2, 3, 4, 5	Angket
		2. Meluaskan cakupan konsumen/pasar yang dituju melalui kemampuan menciptakan berbagai produk dan	1. Tempat dan lapangan pekerjaan 2. Bertambahnya usaha masyarakat 3. Kemampuan bekerjasama dan berinovasi.	6,7,8	

Hak Cipta Dilindungi Undang-Undang

1. Dilarang mengutip sebagian atau seluruh karya tulis ini tanpa mencantumkan dan menyebutkan sumber:
  - a. Pengutipan hanya untuk kepentingan pendidikan, penelitian, penulisan karya ilmiah, penyusunan laporan, penulisan kritik atau tinjauan s
  - b. Pengutipan tidak merugikan kepentingan yang wajar UIN Suska Riau.
2. Dilarang mengumumkan dan memperbanyak sebagian atau seluruh karya tulis ini dalam bentuk apapun tanpa izin UIN Suska Riau.





unit usaha, dan melalui kemampuan menciptakan berbagai kalaborasi yang bersifat saling menguntungkan antara BUMDes dengan pihak-pihak lain.			
3. Kepuasan terhadap pengelola BUMDes cenderung positif dan tinggi terhadap kinerja BUMDes.	1. Hasil yang dirasakan masyarakat 2. Bandingkan hasil dengan kinerja 3. Hasil positif dari kinerja	9,10,11,12	
4. BUM Des mampu memberikan dampak yang nyata bagi masyarakat seperti membuka lapangan pekerjaan, meningkatkan peluang pendidikan, memperbaiki akses transportasi	1. Penilaian terhadap kinerja BUMDes 2. Perubahan jangka panjang dan jangka pendek 3. Pengendalian konflik	13,14,15	

© Hak cipta milik UIN Suska Riau

State Islamic University of Sultan Syarif

Hak Cipta Dilindungi Undang-Undang

1. Dilarang mengutip sebagian atau seluruh karya tulis ini tanpa mencantumkan dan menyebutkan sumber:
  - a. Pengutipan hanya untuk kepentingan pendidikan, penelitian, penulisan karya ilmiah, penyusunan laporan, penulisan kritik atau tinjauan
  - b. Pengutipan tidak merugikan kepentingan yang wajar UIN Suska Riau.
2. Dilarang mengumumkan dan memperbanyak sebagian atau seluruh karya tulis ini dalam bentuk apapun tanpa izin UIN Suska Riau.

Peningkatan Ekonomi (Y)	1. Terpenuhi nya kebutuhan sandang, pangan dan papan	1. Terpenuhi kebutuhan sandang 2. Terpenuhi kebutuhan pangan 3. Terpenuhi kebutuhan papan	1,2,3,4	Angket
	2. Meningkat nya pendapat an keluarga	1. Penghasilan yang diperoleh 2. Tingkat pendapatan keluarga	5,6,7	
	3. Dapat men ingkat kan kesejahteraan masyarakat	1. Membuka peluang lapangan pekerjaan 2. Keadaan perekonomian masyarakat 3. Kehidupan yang aman dan damai	8,9,10	

© Hak cipta milik UIN Suska Riau

State Islamic University of Sultan Syarri

Hak Cipta Dilindungi Undang-Undang

1. Dilarang mengutip sebagian atau seluruh karya tulis ini tanpa mencantumkan dan menyebutkan sumber:
  - a. Pengutipan hanya untuk kepentingan pendidikan, penelitian, penulisan karya ilmiah, penyusunan laporan, penulisan kritik atau tinjauan s
  - b. Pengutipan tidak merugikan kepentingan yang wajar UIN Suska Riau.
2. Dilarang mengumumkan dan memperbanyak sebagian atau seluruh karya tulis ini dalam bentuk apapun tanpa izin UIN Suska Riau.



		11,12,13	
	4. Meningkatkan daya beli konsumen	<ol style="list-style-type: none"> <li>1. Kemampuan masyarakat untuk membayar barang yang dibutuhkan</li> <li>2. Peningkatan jumlah barang dipasar</li> <li>3. Tinggi rendahnya minat konsumen dalam berbelanja</li> </ol>	

© Hak cipta milik UIN Suska Riau

State Islamic University of Sultan Syarri

**Hak Cipta Dilindungi Undang-Undang**

1. Dilarang mengutip sebagian atau seluruh karya tulis ini tanpa mencantumkan dan menyebutkan sumber:
  - a. Pengutipan hanya untuk kepentingan pendidikan, penelitian, penulisan karya ilmiah, penyusunan laporan, penulisan kritik atau tinjauan s
  - b. Pengutipan tidak merugikan kepentingan yang wajar UIN Suska Riau.
2. Dilarang mengumumkan dan memperbanyak sebagian atau seluruh karya tulis ini dalam bentuk apapun tanpa izin UIN Suska Riau.







LAMPIRAN 2

Kuisisioner Penelitian

**PENGARUH SIMPAN PINJAM BADAN USAHA MILIK DESA (BUMDes)  
TANJUNG RAYA TERHADAP PENINGKATAN EKONOMI MASYARAKAT  
DI DESA PULAU KECIL KECAMATAN RETEH KABUPATEN INDRAGIRI  
HILIR**

A. Identitas Peneliti

- 1. Nama Peneliti : Nurfajria
- 2. Jurusan : Pengembangan Masyarakat Islam
- 3. Fakultas : Dakwah Dan Komunikasi
- 4. Universitas : Islam Negeri Sultan Syarif Kasim  
Riau
- 5. Judul Penelitian : Pengaruh Simpan Pinjam Badan Usaha  
Milik Desa (Bumdes) Tanjung Raya Terhadap Peningkatan Ekonomi  
Masyarakat Di Desa Pulau Kecil Kecamatan Reteh Kabupaten Indragiri Hilir
- 6. Kepentingan Memperoleh Gelar : Penyusunan Karya Ilmiah/ Skripsi  
Untuk Memperoleh Sarjana Sosial (S.Sos).

B. Identitas Responden

- 1. Nama Responden :
- 2. Jenis Kelamin :
- 3. Umur Responden :
- 4. Jenis Pekerjaan :
- 5. Tingkat Pendidikan :

C. Petunjuk Pengisian : Mohon untuk memberikan tanda (√ )  
pada setiap pertanyaan yang anda pilih.

A. Variable X ( Pengaruh Program Badan Usaha Milik Desa ).

- 1. Apakah Bapak dan Ibu setuju jika Program BUMdes direalisasikan sesuai dengan tujuan dari pendirian BUMDes?
  - A. Sangat Setuju
  - B. Setuju
  - C. Cukup Setuju
  - D. Kurang Setuju

Hak Cipta Dilindungi Undang-Undang

© Hak Cipta milik UIN Suska Riau

Stet Islamic University of Sultan Syarif

- 1. Dilarang mengutip sebagian atau seluruh karya tulis ini tanpa mencantumkan dan menyebutkan sumber:
  - a. Pengutipan hanya untuk kepentingan pendidikan, penelitian, penulisan karya ilmiah, penyusunan laporan, penulisan kritik atau tinjauan s
  - b. Pengutipan tidak merugikan kepentingan yang wajar UIN Suska Riau.
- 2. Dilarang mengumumkan dan memperbanyak sebagian atau seluruh karya tulis ini dalam bentuk apapun tanpa izin UIN Suska Riau.



- Hak Cipta Dilindungi Undang-Undang**
1. Dilarang mengutip sebagian atau seluruh karya tulis ini tanpa mencantumkan dan menyebutkan sumber:
    - a. Pengutipan hanya untuk kepentingan pendidikan, penelitian, penulisan karya ilmiah, penyusunan laporan, penulisan kritik atau tinjauan s
    - b. Pengutipan tidak merugikan kepentingan yang wajar UIN Suska Riau.
  2. Dilarang mengumumkan dan memperbanyak sebagian atau seluruh karya tulis ini dalam bentuk apapun tanpa izin UIN Suska Riau.

- E. Tidak Setuju
2. Apakah Bapak dan Ibu setuju jika Program Bumdes Tanjung Raya ditujukan untuk meningkatkan pendapatan masyarakat Di Desa Pulau Kecil?
- Hak cipta milik UIN Suska Riau**
- A. Sangat Setuju
  - B. Setuju
  - C. Cukup Setuju
  - D. Kurang Setuju
  - E. Tidak Setuju
3. Apakah Bapak dan Ibu setuju jika BUMDes Tanjung Raya menjadi pusat perekonomian Desa di Desa Pulau Kecil?
- A. Sangat Setuju
  - B. Setuju
  - C. Cukup Setuju
  - D. Kurang Setuju
  - E. Tidak Setuju
4. Apakah Bapak dan Ibu setuju jika Didesa pulau kecil memiliki dana simpan pinjam untuk masyarakat?
- A. Sangat Setuju
  - B. Setuju
  - C. Cukup Setuju
  - D. Kurang Setuju
  - E. Tidak Setuju
5. Apakah Bapak dan Ibu setuju jika Dana diberikan dan dikelola oleh masyarakat?
- A. Sangat Setuju
  - B. Setuju
  - C. Cukup Setuju
  - D. Kurang Setuju
  - E. Tidak Setuju
6. Apakah Bapak dan Ibu setuju jika Dengan adanya BUMDes terbuka nya lapangan pekerjaan?
- A. Sangat Setuju
  - B. Setuju
  - C. Cukup Setuju
  - D. Kurang Setuju
  - E. Tidak Setuju



- Hak Cipta Dilindungi Undang-Undang**
1. Dilarang mengutip sebagian atau seluruh karya tulis ini tanpa mencantumkan dan menyebutkan sumber:
    - a. Pengutipan hanya untuk kepentingan pendidikan, penelitian, penulisan karya ilmiah, penyusunan laporan, penulisan kritik atau tinjauan s
    - b. Pengutipan tidak merugikan kepentingan yang wajar UIN Suska Riau.
  2. Dilarang mengumumkan dan memperbanyak sebagian atau seluruh karya tulis ini dalam bentuk apapun tanpa izin UIN Suska Riau.

7. Apakah Bapak dan Ibu setuju jika Dengan adanya BUMDes masyarakat  
 © di desa pulau kecil dapat membuka usaha?

- Hak cipta milik UIN Suska Riau**
- A. Sangat Setuju
  - B. Setuju
  - C. Cukup Setuju
  - D. Kurang Setuju
  - E. Tidak Setuju

8. Apakah Bapak dan Ibu setuju jika Kehadiran BUMDes dapat membantu  
 meningkatkan kemampuan berinovasi masyarakat di desa pulau kecil?

- A. Sangat Setuju
- B. Setuju
- C. Cukup Setuju
- D. Kurang Setuju
- E. Tidak Setuju

9. Apakah Bapak dan Ibu setuju jika Kehadiran BUMDes dapat meningkatkan  
 kinerja masyarakat dengan BUMDes?

- A. Sangat Setuju
- B. Setuju
- C. Cukup Setuju
- D. Kurang Setuju
- E. Tidak Setuju

10. Apakah Bapak dan Ibu setuju jika Hasil dari BUMDes dapat meningkatkan  
 pendapatan?

- A. Sangat Setuju
- B. Setuju
- C. Cukup Setuju
- D. Kurang Setuju
- E. Tidak Setuju

11. Apakah Bapak dan Ibu setuju jika Masyarakat terbantu dengan program  
 BUMDes dalam pemenuhan kebutuhan sandang, pangan dan papan?

- A. Sangat Setuju
- B. Setuju





- Hak Cipta Dilindungi Undang-Undang**
1. Dilarang mengutip sebagian atau seluruh karya tulis ini tanpa mencantumkan dan menyebutkan sumber:
    - a. Pengutipan hanya untuk kepentingan pendidikan, penelitian, penulisan karya ilmiah, penyusunan laporan, penulisan kritik atau tinjauan s
    - b. Pengutipan tidak merugikan kepentingan yang wajar UIN Suska Riau.
  2. Dilarang mengumumkan dan memperbanyak sebagian atau seluruh karya tulis ini dalam bentuk apapun tanpa izin UIN Suska Riau.

- © Hak cipta milik UIN Suska Riau
- C. Cukup Setuju
  - D. Kurang Setuju
  - E. Tidak Setuju
12. Apakah Bapak dan Ibu setuju jika Pengembangan kemajuan potensi desa dan kebutuhan ekonomi didukung oleh semua komponen BUMDes?
- A. Sangat Setuju
  - B. Setuju
  - C. Cukup Setuju
  - D. Kurang Setuju
  - E. Tidak Setuju
13. Apakah Bapak dan Ibu setuju jika Kehadiran simpan pinjam BUMDes Tanjung Raya mampu membawa perubahan sosial masyarakat menjadi lebih baik untuk jangka pendek dan jangka panjang?
- A. Sangat Setuju
  - B. Setuju
  - C. Cukup Setuju
  - D. Kurang Setuju
  - E. Tidak Setuju
14. Apakah Bapak dan Ibu setuju jika Keberhasilan program BUMDes Tanjung Raya dapat dilihat dari kesejahteraan ekonomi masyarakat?
- A. Sangat Setuju
  - B. Setuju
  - C. Cukup Setuju
  - D. Kurang Setuju
  - E. Tidak Setuju
15. Apakah Bapak dan Ibu setuju jika Kehadiran program BUMDes Tanjung Raya dapat menyelesaikan masalah ekonomi di desa pulau kecil?
- A. Sangat Setuju
  - B. Setuju
  - C. Cukup Setuju
  - D. Kurang Setuju



**Hak Cipta Dilindungi Undang-Undang**

1. Dilarang mengutip sebagian atau seluruh karya tulis ini tanpa mencantumkan dan menyebutkan sumber:
  - a. Pengutipan hanya untuk kepentingan pendidikan, penelitian, penulisan karya ilmiah, penyusunan laporan, penulisan kritik atau tinjauan s
  - b. Pengutipan tidak merugikan kepentingan yang wajar UIN Suska Riau.
2. Dilarang mengumumkan dan memperbanyak sebagian atau seluruh karya tulis ini dalam bentuk apapun tanpa izin UIN Suska Riau.

E. Tidak Setuju

**B. Variable Y (Peningkatan Ekonomi).**

1. Apakah Bapak dan Ibu setuju jika Hasil dari simpan pinjam program BUMDes Tanjung Raya dapat memenuhi kebutuhan sandang?

- A. Sangat Setuju
- B. Setuju
- C. Cukup Setuju
- D. Kurang Setuju
- E. Tidak Setuju

2. Apakah Bapak dan Ibu setuju jika Hasil dari simpan pinjam program BUMDes Tanjung Raya dapat memenuhi kebutuhan Pangan?

- A. Sangat Setuju
- B. Setuju
- C. Cukup Setuju
- D. Kurang Setuju
- E. Tidak Setuju

3. Apakah Bapak dan Ibu setuju jika Hasil dari simpan pinjam program BUMDes Tanjung Raya dapat memenuhi kebutuhan papan?

- A. Sangat Setuju
- B. Setuju
- C. Cukup Setuju
- D. Kurang Setuju
- E. Tidak Setuju

4. Apakah Bapak dan Ibu setuju jika Penghasilan yang didapatkan dari proram BUMDes Tanjung Raya dapat meningkatkan perekonomian?

- A. Sangat Setuju
- B. Setuju
- C. Cukup Setuju
- D. Kurang Setuju
- E. Tidak Setuju

5. Apakah Bapak dan Ibu setuju jika Pendapatan dari program BUMDes Tanjung Raya berpengaruh terhadap perekonomian menjadi lebih baik?

- A. Sangat Setuju
- B. Setuju



**Hak Cipta Dilindungi Undang-Undang**

1. Dilarang mengutip sebagian atau seluruh karya tulis ini tanpa mencantumkan dan menyebutkan sumber:
  - a. Pengutipan hanya untuk kepentingan pendidikan, penelitian, penulisan karya ilmiah, penyusunan laporan, penulisan kritik atau tinjauan s
  - b. Pengutipan tidak merugikan kepentingan yang wajar UIN Suska Riau.
2. Dilarang mengumumkan dan memperbanyak sebagian atau seluruh karya tulis ini dalam bentuk apapun tanpa izin UIN Suska Riau.

© Hak cipta milik UIN Suska Riau

- C. Cukup Setuju
- D. Kurang Setuju
- E. Tidak Setuju

6. Apakah Bapak dan Ibu setuju jika Nasabah BUMDes Tanjung Raya mempunyai penghasilan yang meningkat dengan adanya program BUMDes Tanjung Raya?

- A. Sangat Setuju
- B. Setuju
- C. Cukup Setuju
- D. Kurang Setuju
- E. Tidak Setuju

7. Apakah Bapak dan Ibu setuju jika BUMDes Tanjung Raya dapat membantu masyarakat membuka usaha?

- A. Sangat Setuju
- B. Setuju
- C. Cukup Setuju
- D. Kurang Setuju
- E. Tidak Setuju

8. Apakah Bapak dan Ibu setuju jika Program BUMDes dapat membantu perekonomian yang lebih baik?

- A. Sangat Setuju
- B. Setuju
- C. Cukup Setuju
- D. Kurang Setuju
- E. Tidak Setuju

9. Apakah Bapak dan Ibu setuju jika Dengan adanya program BUMDes Tanjung Raya masyarakat tidak mengalami kesulitan dalam memenuhi kebutuhan?

- A. Sangat Setuju
- B. Setuju
- C. Cukup Setuju
- D. Kurang Setuju
- E. Tidak Setuju

10. Apakah Bapak dan Ibu setuju jika Masyarakat merasa dengan adanya program BUMDes Tanjung Raya menjadi lebih sejahtera?

- A. Sangat Setuju





**Hak Cipta Dilindungi Undang-Undang**

1. Dilarang mengutip sebagian atau seluruh karya tulis ini tanpa mencantumkan dan menyebutkan sumber:
  - a. Pengutipan hanya untuk kepentingan pendidikan, penelitian, penulisan karya ilmiah, penyusunan laporan, penulisan kritik atau tinjauan s
  - b. Pengutipan tidak merugikan kepentingan yang wajar UIN Suska Riau.
2. Dilarang mengumumkan dan memperbanyak sebagian atau seluruh karya tulis ini dalam bentuk apapun tanpa izin UIN Suska Riau.

- B. Setuju
- C. Cukup Setuju
- D. Kurang Setuju
- E. Tidak Setuju

12. Apakah Bapak dan Ibu setuju jika Masyarakat mampu membayar barang yang diterima berdasarkan penghasilannya?

- A. Sangat Setuju
- B. Setuju
- C. Cukup Setuju
- D. Kurang Setuju
- E. Tidak Setuju

13. Apakah Bapak dan Ibu setuju jika Peningkatan pendapatan masyarakat akan meningkatkan jumlah barang yang dibutuhkan?

- A. Sangat Setuju
- B. Setuju
- C. Cukup Setuju
- D. Kurang Setuju
- E. Tidak Setuju

13. Apakah Bapak dan Ibu setuju jika Seseorang mempunyai kemampuan dalam keinginan membeli suatu produk?

- A. Sangat Setuju
- B. Setuju
- C. Cukup Setuju
- D. Kurang Setuju
- E. Tidak Setuju



LAMPIRAN 3

Tabulasi Data Variabel X

(Pengaruh Simpan Pinjam Badan Usaha Milik Desa (Bumdes) Tanjung Raya)

R E F E R E N S I	Item														Total	
	X1	X2	X3	X4	X5	X6	X7	X8	X9	X10	X11	X12	X13	X14		X15
1	4	5	5	4	4	5	4	5	4	3	5	4	4	4	5	65
2	4	4	4	4	4	4	4	4	4	4	4	4	4	5	3	60
3	5	5	5	5	5	5	5	5	5	5	3	5	5	5	5	73
4	3	3	3	3	3	3	3	3	3	3	3	3	3	3	4	46
5	4	4	4	4	4	4	4	4	4	4	4	4	4	4	4	60
6	5	3	5	5	3	5	5	5	5	5	4	5	5	3	5	68
7	5	5	5	5	5	5	5	5	5	4	4	5	5	5	5	73
8	3	3	3	3	3	3	3	3	3	3	3	3	3	3	3	45
9	3	4	3	3	3	3	3	3	3	3	4	3	3	4	3	48
10	5	5	5	5	5	5	5	5	5	5	4	5	5	5	5	74
11	3	3	2	3	3	3	3	3	3	3	3	3	3	3	3	44
12	4	4	4	4	4	4	4	4	4	4	4	4	4	4	4	60

Hak Cipta Dilindungi Undang-Undang

1. Dilarang mengutip sebagian atau seluruh karya tulis ini tanpa mencantumkan dan menyebutkan sumber:
  - a. Pengutipan hanya untuk kepentingan pendidikan, penelitian, penulisan karya ilmiah, penyusunan laporan, penulisan kritik atau tinjauan s
  - b. Pengutipan tidak merugikan kepentingan yang wajar UIN Suska Riau.
2. Dilarang mengumumkan dan memperbanyak sebagian atau seluruh karya tulis ini dalam bentuk apapun tanpa izin UIN Suska Riau.

Hak cipta milik UIN Suska Riau  
State Islamic University of Sultan Syarif



1 Hak Cipta	4	4	4	4	4	4	4	4	5	4	5	4	4	4	4	62
1 Cipta	3	3	3	3	3	3	3	3	3	3	3	3	3	3	3	45
1 Milik	4	4	4	4	4	4	2	4	4	4	4	4	2	4	4	56
1 UIN	4	4	4	4	4	3	4	4	4	4	4	3	4	4	4	58
1 Suska	4	4	4	4	4	4	4	4	4	4	4	4	4	4	4	60
1 Riau	5	5	5	5	5	5	5	5	5	5	4	5	5	5	5	74
1 9	3	3	3	3	3	3	3	3	3	3	3	3	3	3	3	45
2 0	5	5	5	5	5	5	5	5	5	5	4	5	5	5	5	74
2 1	3	3	3	3	3	3	3	3	3	3	3	3	3	3	3	45
2 2	4	4	4	4	4	4	4	4	4	4	3	4	4	4	4	59
2 3	3	3	3	3	3	3	3	3	3	3	4	3	3	3	3	46
2 4	4	4	4	4	4	4	4	4	4	4	3	4	4	4	4	59
2 5	5	5	5	5	5	5	5	5	5	5	4	5	5	5	5	74
2 6	4	4	4	4	4	4	4	4	4	4	4	4	4	4	4	60

**Hak Cipta Dilindungi Undang-Undang**

1. Dilarang mengutip sebagian atau seluruh karya tulis ini tanpa mencantumkan dan menyebutkan sumber:
  - a. Pengutipan hanya untuk kepentingan pendidikan, penelitian, penulisan karya ilmiah, penyusunan laporan, penulisan kritik atau tinjauan s
  - b. Pengutipan tidak merugikan kepentingan yang wajar UIN Suska Riau.
2. Dilarang mengumumkan dan memperbanyak sebagian atau seluruh karya tulis ini dalam bentuk apapun tanpa izin UIN Suska Riau.





2	3	3	3	3	3	3	3	3	3	3	3	3	3	3	3	45
2	3	3	3	3	3	3	3	3	3	3	4	3	3	3	3	46
2	3	3	3	3	3	3	3	3	3	3	3	3	3	3	3	45
3	3	3	3	3	3	3	3	3	3	3	3	3	3	3	3	45
3	4	4	4	4	4	4	4	4	4	4	5	4	4	4	4	61
3	3	3	3	3	3	3	3	3	3	3	3	3	3	3	3	45
3	5	5	5	5	5	5	5	5	5	5	4	5	5	5	5	74
3	5	5	5	5	5	5	5	5	5	5	4	5	5	5	5	74
3	4	4	4	4	4	4	4	4	4	4	4	4	4	4	4	60
3	3	3	3	3	3	3	5	3	3	3	2	3	5	3	3	48
3	3	3	3	3	3	3	3	3	3	3	3	3	3	3	3	45
3	4	4	4	4	4	4	4	4	4	4	4	4	4	4	4	60
3	3	3	3	3	3	3	5	3	3	3	3	3	5	3	3	49
4	5	5	5	5	5	5	5	5	5	5	4	5	5	5	5	74

**Hak Cipta Dilindungi Undang-Undang**

1. Dilarang mengutip sebagian atau seluruh karya tulis ini tanpa mencantumkan dan menyebutkan sumber:
  - a. Pengutipan hanya untuk kepentingan pendidikan, penelitian, penulisan karya ilmiah, penyusunan laporan, penulisan kritik atau tinjauan s
  - b. Pengutipan tidak merugikan kepentingan yang wajar UIN Suska Riau.
2. Dilarang mengumumkan dan memperbanyak sebagian atau seluruh karya tulis ini dalam bentuk apapun tanpa izin UIN Suska Riau.





Hak Cipta	5	5	5	5	5	5	5	5	5	5	5	4	5	5	5	5	74
cipta	5	5	5	5	5	5	5	5	5	5	5	4	5	5	5	5	74
milik	3	3	3	3	3	3	3	3	5	3	3	3	3	3	3	3	47
UIN	4	4	4	4	4	4	4	4	4	4	4	4	5	5	5	5	74
Suska	4	4	4	4	4	4	3	4	5	4	3	4	3	4	4	4	58
Riau	3	3	3	3	3	3	5	3	5	3	4	3	5	3	3	3	52
61	4	4	4	4	4	4	4	4	4	4	4	4	4	4	4	4	60
62	5	5	5	5	5	5	5	5	5	5	4	5	5	5	5	5	74
63	5	5	5	5	5	5	5	5	5	5	4	5	5	5	5	5	74
64	4	4	4	4	4	4	5	4	4	4	4	4	5	4	4	4	62
State Islamic University of Sultan Syarif	5	5	5	5	5	5	5	5	5	5	4	5	5	5	5	5	74
Islamic University of Sultan Syarif	4	4	4	4	4	4	3	4	3	4	3	4	3	4	4	4	56
University of Sultan Syarif	3	3	3	3	3	3	5	3	5	3	4	3	5	3	3	3	52

**Hak Cipta Dilindungi Undang-Undang**

1. Dilarang mengutip sebagian atau seluruh karya tulis ini tanpa mencantumkan dan menyebutkan sumber:
  - a. Pengutipan hanya untuk kepentingan pendidikan, penelitian, penulisan karya ilmiah, penyusunan laporan, penulisan kritik atau tinjauan s
  - b. Pengutipan tidak merugikan kepentingan yang wajar UIN Suska Riau.
2. Dilarang mengumumkan dan memperbanyak sebagian atau seluruh karya tulis ini dalam bentuk apapun tanpa izin UIN Suska Riau.





LAMPIRAN 4

Tabulasi Data Variabel Y  
(Peningkatan Ekonomi)

No	Item													Total
	Y1	Y 2	Y 3	Y 4	Y 5	Y 6	Y 7	Y 8	Y 9	Y 10	Y 11	Y 12	Y 13	
1	3	4	4	4	5	5	4	5	5	5	4	5	5	58
2	4	3	4	3	4	4	3	4	4	4	4	3	4	48
3	5	5	3	3	4	5	3	5	5	5	3	5	5	56
4	3	4	3	4	3	3	4	3	3	3	3	3	3	42
5	4	4	4	4	4	4	4	4	4	4	4	4	4	52
6	5	4	4	4	5	5	4	5	5	5	4	5	5	60
7	5	4	4	4	5	5	4	5	5	5	4	5	5	60
8	3	4	3	4	3	3	4	3	3	3	3	3	3	42
9	3	4	4	4	3	4	4	3	3	4	4	3	3	46
10	5	4	4	4	5	5	4	5	5	5	4	5	5	60
11	3	3	3	3	3	3	3	3	3	3	3	3	3	39
12	4	4	4	4	4	4	4	4	4	4	4	4	4	52

Hak Cipta Dilindungi Undang-Undang

1. Dilarang mengutip sebagian atau seluruh karya tulis ini tanpa mencantumkan dan menyebutkan sumber:
  - a. Pengutipan hanya untuk kepentingan pendidikan, penelitian, penulisan karya ilmiah, penyusunan laporan, penulisan kritik atau tinjauan s
  - b. Pengutipan tidak merugikan kepentingan yang wajar UIN Suska Riau.
2. Dilarang mengummumkan dan memperbanyak sebagian atau seluruh karya tulis ini dalam bentuk apapun tanpa izin UIN Suska Riau.

Hak cipta milik UIN Suska Riau



1	4	4	4	4	4	4	4	4	4	5	4	4	4	4	53
1	3	5	3	4	3	3	4	3	3	3	3	3	3	3	43
1	4	4	4	4	4	4	4	4	4	4	4	4	4	4	52
1	4	3	4	3	4	4	3	4	4	4	4	4	4	4	49
1	4	4	4	4	4	4	4	5	4	4	4	4	4	4	52
1	5	4	4	4	4	5	4	4	5	5	4	4	5	5	58
1	4	4	3	4	3	3	4	5	3	3	3	3	3	3	44
2	5	5	4	4	5	5	4	3	5	5	4	5	5	5	61
2	3	4	3	3	3	3	3	3	3	3	3	3	3	3	40
2	4	3	3	3	4	4	3	4	4	4	3	4	4	4	47
2	3	4	4	4	3	3	4	4	3	3	4	3	3	3	45
2	4	4	3	4	4	4	4	4	4	4	3	4	4	4	50
2	5	4	4	4	5	5	4	5	5	5	4	5	5	5	60
2	4	3	4	3	4	4	3	4	4	4	4	4	4	4	49

**Hak Cipta Dilindungi Undang-Undang**

1. Dilarang mengutip sebagian atau seluruh karya tulis ini tanpa mencantumkan dan menyebutkan sumber:
  - a. Pengutipan hanya untuk kepentingan pendidikan, penelitian, penulisan karya ilmiah, penyusunan laporan, penulisan kritik atau tinjauan s
  - b. Pengutipan tidak merugikan kepentingan yang wajar UIN Suska Riau.
2. Dilarang mengumumkan dan memperbanyak sebagian atau seluruh karya tulis ini dalam bentuk apapun tanpa izin UIN Suska Riau.



2	3	4	3	4	3	3	5	3	3	3	4	3	3	42
2	3	5	4	5	3	3	5	3	3	3	4	3	3	47
2	3	4	3	4	3	3	4	3	3	3	3	3	3	42
3	3	3	3	3	3	3	3	3	3	3	3	3	3	39
3	4	2	5	2	4	4	2	4	4	4	5	4	4	48
3	3	4	3	4	3	3	4	3	3	3	3	3	3	42
3	5	4	4	4	5	5	4	5	5	5	4	5	5	60
3	5	4	4	4	5	5	4	5	5	5	4	5	5	60
3	4	3	4	3	4	4	3	4	4	4	4	4	4	49
3	3	2	2	2	3	3	2	3	3	3	2	3	5	36
3	3	3	3	3	3	3	3	3	3	3	3	3	3	39
3	4	4	2	4	4	4	4	4	4	4	2	4	4	48
3	3	4	3	4	3	3	4	3	3	3	3	3	5	44
4	5	4	4	4	5	5	4	5	5	5	4	5	5	60

© Hak Cipta Milik UIN Suska Riau

Hak Cipta Dilindungi Undang-Undang

1. Dilarang mengutip sebagian atau seluruh karya tulis ini tanpa mencantumkan dan menyebutkan sumber:
  - a. Pengutipan hanya untuk kepentingan pendidikan, penelitian, penulisan karya ilmiah, penyusunan laporan, penulisan kritik atau tinjauan s
  - b. Pengutipan tidak merugikan kepentingan yang wajar UIN Suska Riau.
2. Dilarang mengumumkan dan memperbanyak sebagian atau seluruh karya tulis ini dalam bentuk apapun tanpa izin UIN Suska Riau.





4	3	2	2	2	3	3	2	3	3	3	2	3	3	34
4	5	4	4	4	5	5	4	5	5	5	4	5	5	60
4	4	3	4	3	4	4	3	4	5	4	4	4	4	50
4	3	4	3	4	3	3	4	3	4	3	3	3	5	45
4	4	4	4	4	4	4	4	4	5	4	4	4	5	54
4	5	4	3	4	5	5	4	5	3	5	3	5	5	56
4	5	4	4	4	5	5	4	5	5	5	4	5	5	60
4	5	5	4	5	5	5	5	5	4	5	4	5	5	62
4	5	4	4	4	5	5	4	5	5	5	4	5	5	60
5	4	3	4	5	4	4	5	4	5	4	4	4	5	55
5	5	4	3	4	5	5	4	5	5	3	3	5	4	57
5	3	5	4	4	3	3	4	3	4	5	4	3	4	47
5	5	4	4	4	5	5	4	5	5	3	4	5	5	60
5	5	5	3	5	5	5	5	5	5	5	3	5	4	60

**Hak Cipta Dilindungi Undang-Undang**

1. Dilarang mengutip sebagian atau seluruh karya tulis ini tanpa mencantumkan dan menyebutkan sumber:
  - a. Pengutipan hanya untuk kepentingan pendidikan, penelitian, penulisan karya ilmiah, penyusunan laporan, penulisan kritik atau tinjauan s
  - b. Pengutipan tidak merugikan kepentingan yang wajar UIN Suska Riau.
2. Dilarang mengumumkan dan memperbanyak sebagian atau seluruh karya tulis ini dalam bentuk apapun tanpa izin UIN Suska Riau.



Hak Cipta	5	4	4	4	5	5	4	5	5	5	4	5	5	60
milik	3	4	3	4	3	3	4	3	5	3	3	3	3	44
Suska Riau	4	5	3	4	4	4	4	4	5	4	3	4	3	51
61	4	3	4	5	4	4	5	4	4	4	4	4	4	53
62	5	4	4	4	5	5	4	5	5	5	4	5	5	60
63	5	4	4	4	5	5	4	5	5	5	4	5	5	60
64	4	3	4	3	4	4	3	4	4	4	4	4	5	50
State Islamic University of Sultan Syarif	5	4	4	4	5	5	4	5	5	5	4	5	5	60
	4	4	3	4	4	4	4	4	3	4	3	4	3	48
	3	3	4	5	3	3	5	3	5	3	4	3	5	49

**Hak Cipta Dilindungi Undang-Undang**

1. Dilarang mengutip sebagian atau seluruh karya tulis ini tanpa mencantumkan dan menyebutkan sumber:
  - a. Pengutipan hanya untuk kepentingan pendidikan, penelitian, penulisan karya ilmiah, penyusunan laporan, penulisan kritik atau tinjauan s
  - b. Pengutipan tidak merugikan kepentingan yang wajar UIN Suska Riau.
2. Dilarang mengumumkan dan memperbanyak sebagian atau seluruh karya tulis ini dalam bentuk apapun tanpa izin UIN Suska Riau.



LAMPIRAN 5

Output Validitas

Variabel X (Pengaruh Simpan Pinjam Badan Usaha Milik Desa Tanjung

Raya) Item-Total Statistics

	Scale Mean if Item Deleted	Scale Variance if Item Deleted	Corrected Item-Total Correlation	Cronbach's Alpha if Item Deleted
X1	56.42	108.217	.981	.980
X2	56.42	108.914	.938	.981
X3	56.40	108.093	.978	.980
X4	56.43	107.764	.975	.980
X5	56.45	108.675	.952	.981
X6	56.42	108.035	.970	.980
X7	56.30	111.697	.729	.984
X8	56.40	108.093	.978	.980
X9	56.28	111.479	.770	.983
X10	56.45	108.736	.949	.981
X11	56.75	120.586	.377	.987
X12	56.43	108.158	.973	.980
X13	56.30	111.697	.729	.984
X14	56.42	109.065	.929	.981
X15	56.40	108.517	.952	.981

Hak Cipta Dilindungi Undang-Undang

Hak cipta milik UIN Suska Riau State Islamic University of Sultan Syarif

1. Dilarang mengutip sebagian atau seluruh karya tulis ini tanpa mencantumkan dan menyebutkan sumber:
  - a. Pengutipan hanya untuk kepentingan pendidikan, penelitian, penulisan karya ilmiah, penyusunan laporan, penulisan kritik atau tinjauan s
  - b. Pengutipan tidak merugikan kepentingan yang wajar UIN Suska Riau.
2. Dilarang mengumumkan dan memperbanyak sebagian atau seluruh karya tulis ini dalam bentuk apapun tanpa izin UIN Suska Riau.





**Variabel Y (Peningkatan Ekonomi)**

**Item-Total Statistics**

	Scale Mean if Item Deleted	Scale Variance if Item Deleted	Corrected Item-Total Correlation	Cronbach's Alpha if Item Deleted
Y1	47.22	47.055	.878	.930
Y2	47.43	53.886	.336	.946
Y3	47.66	52.592	.552	.940
Y4	47.45	53.493	.403	.944
Y5	47.24	46.760	.917	.928
Y6	47.19	46.583	.926	.928
Y7	47.45	53.493	.403	.944
Y8	47.18	46.816	.916	.928
Y9	47.07	48.040	.765	.933
Y10	47.19	46.583	.926	.928
Y11	47.66	52.592	.552	.940
Y12	47.24	46.548	.915	.928
Y13	47.06	48.996	.689	.936

© Hak cipta milik UIN Suska Riau

State Islamic University of Sultan Syarri

**Hak Cipta Dilindungi Undang-Undang**

1. Dilarang mengutip sebagian atau seluruh karya tulis ini tanpa mencantumkan dan menyebutkan sumber:
  - a. Pengutipan hanya untuk kepentingan pendidikan, penelitian, penulisan karya ilmiah, penyusunan laporan, penulisan kritik atau tinjauan s
  - b. Pengutipan tidak merugikan kepentingan yang wajar UIN Suska Riau.
2. Dilarang mengumumkan dan memperbanyak sebagian atau seluruh karya tulis ini dalam bentuk apapun tanpa izin UIN Suska Riau.



**LAMPIRAN 6**

**Output Reliabilitas**

**Variabel X ( Pengaruh Simpan Pinjam Badan Usaha Milik Desa Tanjung Raya)**

**Reliability Statistics**

Cronbach's Alpha	Part 1	Value	.984
		N of Items	8 <sup>a</sup>
	Part 2	Value	.935
		N of Items	7 <sup>b</sup>
Spearman-Brown Coefficient		Total N of Items	15
		Correlation Between Forms	.980
		Equal Length	.990
		Unequal Length	.990
		Guttman Split-Half Coefficient	.970

a. The items are: X1, X2, X3, X4, X5, X6, X7, X8.

b. The items are: X9, X10, X11, X12, X13, X14, X15.

**Hak Cipta Dilindungi Undang-Undang**

1. Dilarang mengutip sebagian atau seluruh karya tulis ini tanpa mencantumkan dan menyebutkan sumber:

a. Pengutipan hanya untuk kepentingan pendidikan, penelitian, penulisan karya ilmiah, penyusunan laporan, penulisan kritik atau tinjauan s

b. Pengutipan tidak merugikan kepentingan yang wajar UIN Suska Riau.

2. Dilarang mengumumkan dan memperbanyak sebagian atau seluruh karya tulis ini dalam bentuk apapun tanpa izin UIN Suska Riau.



**Variabel Y (Peningkatan Ekonomi)**

**Reliability Statistics**

Cronbach's Alpha	Part 1	Value	.851	
		N of Items	7 <sup>a</sup>	
	Part 2	Value	.931	
		N of Items	6 <sup>b</sup>	
		Total N of Items	13	
	Spearman-Brown Coefficient		Correlation Between Forms	.852
			Equal Length	.920
		Unequal Length	.921	
		Guttman Split-Half Coefficient	.917	

a. The items are: Y1, Y2, Y3, Y4, Y5, Y6, Y7.

b. The items are: Y8, Y9, Y10, Y11, Y12, Y13.

**Hak Cipta Dilindungi Undang-Undang**

1. Dilarang mengutip sebagian atau seluruh karya tulis ini tanpa mencantumkan dan menyebutkan sumber:
  - a. Pengutipan hanya untuk kepentingan pendidikan, penelitian, penulisan karya ilmiah, penyusunan laporan, penulisan kritik atau tinjauan s
  - b. Pengutipan tidak merugikan kepentingan yang wajar UIN Suska Riau.
2. Dilarang mengumumkan dan memperbanyak sebagian atau seluruh karya tulis ini dalam bentuk apapun tanpa izin UIN Suska Riau.





LAMPIRAN 7

Uji Normalitas

Variabel X ( Pengaruh Simpan Pinjam Badan Usaha Milik Desa Tanjung

Raya) Descriptives

		Statistic	Std. Error
Pengaruh Simpan Pinjam BUMDes Tanjung Raya	Mean	60.45	1.371
	95% Confidence Interval for Mean	Lower Bound: 57.71 Upper Bound: 63.19	
	5% Trimmed Mean	60.57	
	Median	60.00	
	Variance	125.948	
	Std. Deviation	11.223	
	Minimum	44	
	Maximum	74	
	Range	30	
	Interquartile Range	26	
	Skewness	-.095	.293
	Kurtosis	-1.493	.578

Hak Cipta Dilindungi Undang-Undang

1. Dilarang mengutip sebagian atau seluruh karya tulis ini tanpa mencantumkan dan menyebutkan sumber:
  - a. Pengutipan hanya untuk kepentingan pendidikan, penelitian, penulisan karya ilmiah, penyusunan laporan, penulisan kritik atau tinjauan s
  - b. Pengutipan tidak merugikan kepentingan yang wajar UIN Suska Riau.
2. Dilarang mengemukakan dan memperbanyak sebagian atau seluruh karya tulis ini dalam bentuk apapun tanpa izin UIN Suska Riau.



Peningkatan  
Ekonomi

**Variabel Y (Peningkatan Ekonomi)**  
**Descriptives**

	Statistic	Std. Error
Mean	51.25	.929
95% Confidence Interval for Mean	Lower Bound Upper Bound	49.40 53.11
5% Trimmed Mean	51.53	
Median	51.00	
Variance	57.798	
Std. Deviation	7.603	
Minimum	34	
Maximum	62	
Range	28	
Interquartile Range	15	
Skewness	-.259	.293
Kurtosis	-1.069	.578

**Hak Cipta Dilindungi Undang-Undang**

1. Dilarang mengutip sebagian atau seluruh karya tulis ini tanpa mencantumkan dan menyebutkan sumber:
  - a. Pengutipan hanya untuk kepentingan pendidikan, penelitian, penulisan karya ilmiah, penyusunan laporan, penulisan kritik atau tinjauan s
  - b. Pengutipan tidak merugikan kepentingan yang wajar UIN Suska Riau.
2. Dilarang mengumumkan dan memperbanyak sebagian atau seluruh karya tulis ini dalam bentuk apapun tanpa izin UIN Suska Riau.



LAMPIRAN 8

Hak cipta milik UIN Suska Riau

State Islamic University of Sultan Syarri

Hak Cipta Dilindungi Undang-Undang

1. Dilarang mengutip sebagian atau seluruh karya tulis ini tanpa mencantumkan dan menyebutkan sumber:
  - a. Pengutipan hanya untuk kepentingan pendidikan, penelitian, penulisan karya ilmiah, penyusunan laporan, penulisan kritik atau tinjauan s
  - b. Pengutipan tidak merugikan kepentingan yang wajar UIN Suska Riau.
2. Dilarang mengumumkan dan memperbanyak sebagian atau seluruh karya tulis ini dalam bentuk apapun tanpa izin UIN Suska Riau.

Uji Korelasi  
Variabel X dan Variabel Y

Correlations

		Pengaruh Simpan Pinjam BUMDes	Peningkatan Ekonomi
Pengaruh Program BUMDes	Pearson Correlation	1	.951**
	Sig. (2-tailed)		.000
	N	67	67
PeningkatanEkonomi	Pearson Correlation	.951**	1
	Sig. (2-tailed)	.000	
	N	67	67

\*\* . Correlation is significant at the 0.01 level (2-tailed).





LAMPIRAN 9

Hak cipta milik UIN Suska Riau

State Islamic University of Sultan Syarri

Hak Cipta Dilindungi Undang-Undang

1. Dilarang mengutip sebagian atau seluruh karya tulis ini tanpa mencantumkan dan menyebutkan sumber:
  - a. Pengutipan hanya untuk kepentingan pendidikan, penelitian, penulisan karya ilmiah, penyusunan laporan, penulisan kritik atau tinjauan s
  - b. Pengutipan tidak merugikan kepentingan yang wajar UIN Suska Riau.
2. Dilarang mengumumkan dan memperbanyak sebagian atau seluruh karya tulis ini dalam bentuk apapun tanpa izin UIN Suska Riau.

Pengaruh Simpan
Pinjam
BUMDes
Peningkatan
Ekonomi

Output Uji Regresi Linear Sederhana

Variabel X dan Variabel Y

Descriptive Statistics

Mean	Std. Deviation	N
60.45	11.223	67
51.25	7.603	67

LAMPIRAN 10

Hak cipta milik UIN Suska Riau

DOKUMENTASI

Gambar 1

Foto bersama bapak sekretaris desa pulau kecil dan pengelola BUMDes



State Islamic University of Sultan Syarri

Hak Cipta Dilindungi Undang-Undang

1. Dilarang mengutip sebagian atau seluruh karya tulis ini tanpa mencantumkan dan menyebutkan sumber:
  - a. Pengutipan hanya untuk kepentingan pendidikan, penelitian, penulisan karya ilmiah, penyusunan laporan, penulisan kritik atau tinjauan s
  - b. Pengutipan tidak merugikan kepentingan yang wajar UIN Suska Riau.
2. Dilarang mengumumkan dan memperbanyak sebagian atau seluruh karya tulis ini dalam bentuk apapun tanpa izin UIN Suska Riau.



Gambar 2

**Pengisian Angket Oleh Responden Nasabah BUMDes**



© Hak cipta milik UIN Suska Riau

State Islamic University of Sultan Syarri

**Hak Cipta Dilindungi Undang-Undang**

1. Dilarang mengutip sebagian atau seluruh karya tulis ini tanpa mencantumkan dan menyebutkan sumber:
  - a. Pengutipan hanya untuk kepentingan pendidikan, penelitian, penulisan karya ilmiah, penyusunan laporan, penulisan kritik atau tinjauan s
  - b. Pengutipan tidak merugikan kepentingan yang wajar UIN Suska Riau.
2. Dilarang mengumumkan dan memperbanyak sebagian atau seluruh karya tulis ini dalam bentuk apapun tanpa izin UIN Suska Riau.





© Hak cipta milik UIN Suska Riau

State Islamic University of Sultan Syarri

#### Hak Cipta Dilindungi Undang-Undang

1. Dilarang mengutip sebagian atau seluruh karya tulis ini tanpa mencantumkan dan menyebutkan sumber:
  - a. Pengutipan hanya untuk kepentingan pendidikan, penelitian, penulisan karya ilmiah, penyusunan laporan, penulisan kritik atau tinjauan s
  - b. Pengutipan tidak merugikan kepentingan yang wajar UIN Suska Riau.
2. Dilarang mengumumkan dan memperbanyak sebagian atau seluruh karya tulis ini dalam bentuk apapun tanpa izin UIN Suska Riau.





© Hak cipta milik UIN Suska Riau

State Islamic University of Sultan Syarri

## Hak Cipta Dilindungi Undang-Undang

1. Dilarang mengutip sebagian atau seluruh karya tulis ini tanpa mencantumkan dan menyebutkan sumber:
  - a. Pengutipan hanya untuk kepentingan pendidikan, penelitian, penulisan karya ilmiah, penyusunan laporan, penulisan kritik atau tinjauan s
  - b. Pengutipan tidak merugikan kepentingan yang wajar UIN Suska Riau.
2. Dilarang mengumumkan dan memperbanyak sebagian atau seluruh karya tulis ini dalam bentuk apapun tanpa izin UIN Suska Riau.





© Hak cipta milik UIN Suska Riau

State Islamic University of Sultan Syarri

#### Hak Cipta Dilindungi Undang-Undang

1. Dilarang mengutip sebagian atau seluruh karya tulis ini tanpa mencantumkan dan menyebutkan sumber:
  - a. Pengutipan hanya untuk kepentingan pendidikan, penelitian, penulisan karya ilmiah, penyusunan laporan, penulisan kritik atau tinjauan s
  - b. Pengutipan tidak merugikan kepentingan yang wajar UIN Suska Riau.
2. Dilarang mengumumkan dan memperbanyak sebagian atau seluruh karya tulis ini dalam bentuk apapun tanpa izin UIN Suska Riau.





© Hak cipta milik UIN Suska Riau

State Islamic University of Sultan Syarii

#### Hak Cipta Dilindungi Undang-Undang

1. Dilarang mengutip sebagian atau seluruh karya tulis ini tanpa mencantumkan dan menyebutkan sumber:
  - a. Pengutipan hanya untuk kepentingan pendidikan, penelitian, penulisan karya ilmiah, penyusunan laporan, penulisan kritik atau tinjauan s
  - b. Pengutipan tidak merugikan kepentingan yang wajar UIN Suska Riau.
2. Dilarang mengumumkan dan memperbanyak sebagian atau seluruh karya tulis ini dalam bentuk apapun tanpa izin UIN Suska Riau.





© Hak cipta milik UIN Suska Riau

State Islamic University of Sultan Syarii

## Hak Cipta Dilindungi Undang-Undang

1. Dilarang mengutip sebagian atau seluruh karya tulis ini tanpa mencantumkan dan menyebutkan sumber:
  - a. Pengutipan hanya untuk kepentingan pendidikan, penelitian, penulisan karya ilmiah, penyusunan laporan, penulisan kritik atau tinjauan s
  - b. Pengutipan tidak merugikan kepentingan yang wajar UIN Suska Riau.
2. Dilarang mengumumkan dan memperbanyak sebagian atau seluruh karya tulis ini dalam bentuk apapun tanpa izin UIN Suska Riau.



## © Hak cipta milik UIN Suska Riau

State Islamic University of Sultan Syarri

### Hak Cipta Dilindungi Undang-Undang

1. Dilarang mengutip sebagian atau seluruh karya tulis ini tanpa mencantumkan dan menyebutkan sumber:
  - a. Pengutipan hanya untuk kepentingan pendidikan, penelitian, penulisan karya ilmiah, penyusunan laporan, penulisan kritik atau tinjauan s
  - b. Pengutipan tidak merugikan kepentingan yang wajar UIN Suska Riau.
2. Dilarang mengumumkan dan memperbanyak sebagian atau seluruh karya tulis ini dalam bentuk apapun tanpa izin UIN Suska Riau.





UIN SUSKA RIAU

KEMENTERIAN AGAMA  
UNIVERSITAS ISLAM NEGERI SULTAN SYARIF KASIM RIAU  
FAKULTAS DAKWAH DAN KOMUNIKASI

كلية الدعوة و علم الاتصال

FACULTY OF DAKWAH AND COMMUNICATION

Jl. H.R. Soebrantas No.155 KM.15 Simpang Baru Panam Pekanbaru 28293 PO.Box.1004 Telp. 0761-562223  
Fax. 0761-562052 Web.www.uin-suska.ac.id,E-mail: iain-sq@pekanbaru-indo.net.id

Nomor : B-1419/Un.04/F.IV/PP.00.9/03/2020  
Lampiran : 1 berkas  
Hal : Penunjukan Pembimbing  
a.n. Nurfajria

Pekanbaru, 21 Rajab 1441 H  
16 Maret 2020 M

Kepada Yth,  
**Sdr. Dr. Aslati, M.Ag**  
Dosen Fakultas Dakwah dan Komunikasi  
UIN Sultan Syarif Kasim Riau

**Assalamu'alaikum wr. wb.,**  
Dengan hormat,

Berdasarkan hasil musyawarah Pimpinan Fakultas Dakwah dan Komunikasi tentang penentuan judul Skripsi dan pembimbing mahasiswa bernama Nurfajria NIM 11740124293 Dengan judul "**Pengaruh Program Badan Usaha Milik Desa (BUMDES) Tanjung Raya Terhadap Peningkatan Ekonomi Masyarakat Di Desa Pulau Kecil Kecamatan Reteh Kabupaten Indragiri Hilir.**"(sinopsis terlampir), maka kami harapkan kesediaan Saudara menjadi pembimbing penulisan Skripsi mahasiswa tersebut di atas.

Bimbingan yang Saudara berikan meliputi :

1. Materi / Isi Skripsi
2. Metodologi Penelitian

Kami tambahkan bahwa Saudara dapat mengarahkan atau mengubah judul di atas bersama mahasiswa bersangkutan, sejauh tidak mengubah tema atau masalah pokoknya. Kami harapkan juga bimbingan tersebut dapat selesai dalam waktu paling lama 6 (enam) bulan.

Atas kesediaan dan perhatian Saudara diucapkan terima kasih.

Wassalam  
Dekan,



**Dr. Nurhin, MA**  
NIP. 19660620 200604 1 015

Tembusan:

1. Ketua Program Studi Pengembangan Masyarakat Islam
2. Mahasiswa ybs.

© Hak cipta milik UIN Suska Riau

State Islamic University of Sultan Syarif Kasim

Hak Cipta Dilindungi Undang-Undang

1. Dilarang mengutip sebagian atau seluruh karya tulis ini tanpa mencantumkan dan menyebutkan sumber:
  - a. Pengutipan hanya untuk kepentingan pendidikan, penelitian, penulisan karya ilmiah, penyusunan laporan, penulisan kritik atau tinjauan suatu masa
  - b. Pengutipan tidak merugikan kepentingan yang wajar UIN Suska Riau.
2. Dilarang mengemukakan dan memperbanyak sebagian atau seluruh karya tulis ini dalam bentuk apapun tanpa izin UIN Suska Riau.



**Hak Cipta Dilindungi Undang-Undang**

1. Dilarang mengutip sebagian atau seluruh karya tulis ini tanpa mencantumkan dan menyebutkan sumber:
  - a. Pengutipan hanya untuk kepentingan pendidikan, penelitian, penulisan karya ilmiah, penyusunan laporan, penulisan kritik atau tinjauan suatu masa
  - b. Pengutipan tidak merugikan kepentingan yang wajar UIN Suska Riau.
2. Dilarang mengemukakan dan memperbanyak sebagian atau seluruh karya tulis ini dalam bentuk apapun tanpa izin UIN Suska Riau.



UIN SUSKA RIAU

KEMENTERIAN AGAMA  
UNIVERSITAS ISLAM NEGERI SULTAN SYARIF KASIM RIAU  
FAKULTAS DAKWAH DAN KOMUNIKASI

كلية الدعوة و الاتصال

FACULTY OF DAKWAH AND COMMUNICATION

Jln. HR. Soebrantas KM. 15 No. 155 Tuah Madani Tampar – Pekanbaru 28293 PO Box. 1004 Telp. 0761-562051

Fax. 0761-562052 Web: <https://fdk.uin-suska.ac.id/> Email: [fdk@uin-suska.ac.id](mailto:fdk@uin-suska.ac.id)

Nomor : Un.04/F.IV/PP.00.9/3266/2020  
Sifat : Biasa  
Lampiran : 1 (satu) Exp  
Hal : Mengadakan Penelitian.

Pekanbaru, 22 JUNI 2020

Kepada Yth,  
**Kepala Dinas Penanaman Modal dan  
Pelayanan Terpadu Satu Pintu  
Propinsi Riau  
Di  
Pekanbaru**

**Assalamu'alaikum wr. wb.**

Dengan hormat,

Kami sampaikan bahwa datang menghadap bapak, mahasiswa kami:

N a m a	: NURFAJRIA
N I M	: 11740124293
Semester	: VI (Enam)
Jurusan	: Pengembangan Masyarakat Islam (PMI)
Pekerjaan	: Mahasiswa Fak. Dakwah dan Komunikasi UIN Suska Riau

Akan mengadakan penelitian dalam rangka penulisan Skripsi tingkat Sarjana (S1) pada Fakultas Dakwah dan Komunikasi Universitas Islam Negeri Sultan Syarif Kasim Riau dengan judul:

**"PENGARUH PROGRAM BADAN USAHA MILIK DESA (BUMDes) TAJUNG RAYA TERHADAP PENINGKATAN EKONOMI MASYARAKAT DI DESA PULAU KECIL KECAMATAN RETEH KABUPATEN INDRAGIRI HILIR."**

Adapun sumber data penelitian adalah:

**"DESA PULAU KECIL KECAMATAN RETEH KABUPATEN INDRAGIRI HILIR."**

Untuk maksud tersebut kami mohon Bapak berkenan memberikan petunjuk-petunjuk dan rekomendasi terhadap pelaksanaan penelitian tersebut.

Demikianlah kami sampaikan dan atas perhatian Saudara diucapkan terima kasih.

Wassalam  
a.n. Rektor,  
Dekan,  

**Dr. Nurdin, MA**  
NIP.19660620 200604 1 015

Tembusan :  
1. Yth. Rektor UIN Suska Riau  
2. Mahasiswa yang bersangkutan





## Hak Cipta Dilindungi Undang-Undang

1. Dilarang mengutip sebagian atau seluruh karya tulis ini tanpa mencantumkan dan menyebutkan sumber:
  - a. Pengutipan hanya untuk kepentingan pendidikan, penelitian, penulisan karya ilmiah, penyusunan laporan, penulisan kritik atau tinjauan suatu masa
  - b. Pengutipan tidak merugikan kepentingan yang wajar UIN Suska Riau.
2. Dilarang mengumumkan dan memperbanyak sebagian atau seluruh karya tulis ini dalam bentuk apapun tanpa izin UIN Suska Riau.



**PEMERINTAH PROVINSI RIAU**  
**DINAS PENANAMAN MODAL DAN PELAYANAN TERPADU SATU PINTU**  
 Gedung Menara Lancang Kuning Lantai I dan II Komp. Kantor Gubernur Riau  
 Jl. Jend. Sudirman No. 460 Telp. (0761) 39064 Fax. (0761) 39117 PEKANBARU  
 Email : dpmptsp@riau.go.id

## REKOMENDASI

Nomor : 503/DPMPTSP/NON IZIN-RISET/33341  
 TENTANG



### PELAKSANAAN KEGIATAN RISET/PRA RISET DAN PENGUMPULAN DATA UNTUK BAHAN SKRIPSI

1.04.02.01

Kepala Dinas Penanaman Modal dan Pelayanan Terpadu Satu Pintu Provinsi Riau, setelah membaca Surat Permohonan Riset dari : Dekan Fakultas Dakwah dan Komunikasi UIN Suska Riau, Nomor : Un.04/F.IV/PP.00.9/3266/2020 Tanggal 22 Juni 2020, dengan ini memberikan rekomendasi kepada:

- |                      |   |   |
|----------------------|---|---|
| 1. Nama              | : | NURFAJRIA   |
| 2. NIM / KTP         | : | 11740124293   |
| 3. Program Studi     | : | PENGEMBANGAN MASYARAKAT ISLAM   |
| 4. Jenjang           | : | S1  |
| 5. Alamat            | : | PEKANBARU   |
| 6. Judul Penelitian  | : | PENGARUH PROGRAM BADAN USAHA MILIK DESA (BUMDES) TANJUNG RAYA TERHADAP PENINGKATAN EKONOMI MASYARAKAT DI DESA PULAU KECIL KECAMATAN RETEH KABUPATEN INDRAGIRI HILIR |
| 7. Lokasi Penelitian | : | DESA PULAU KECIL KECAMATAN RETEH KABUPATEN INDRAGIRI HILIR  |

Dengan ketentuan sebagai berikut:

1. Tidak melakukan kegiatan yang menyimpang dari ketentuan yang telah ditetapkan.
2. Pelaksanaan Kegiatan Penelitian dan Pengumpulan Data ini berlangsung selama 6 (enam) bulan terhitung mulai tanggal rekomendasi ini diterbitkan.
3. Kepada pihak yang terkait diharapkan dapat memberikan kemudahan serta membantu kelancaran kegiatan Penelitian dan Pengumpulan Data dimaksud.

Demikian rekomendasi ini dibuat untuk dipergunakan seperlunya.

Dibuat di : Pekanbaru  
 Pada Tanggal : 24 Juni 2020

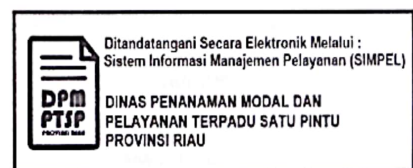

**Tembusan :**

**Disampaikan Kepada Yth :**

1. Kepala Badan Kesatuan Bangsa dan Politik Provinsi Riau di Pekanbaru
2. Bupati Indragiri Hilir  
Up. Kaban Kesbangpol dan Linmas di Tembilahan
3. Dekan Fakultas Dakwah dan Komunikasi UIN Suska Riau di Pekanbaru
4. Yang Bersangkutan





PEMERINTAH KABUPATEN INDRAGIRI HILIR  
**BADAN KESATUAN BANGSA DAN POLITIK**

Gedung Eks Multiyears (Lantai 4) Jl. Swarna Bumi Tembilahan  
 Telephone (0768) 22904, Faximile (0768) 21383

**REKOMENDASI PENELITIAN  
 DAN PENGUMPULAN DATA (SURVEY)**  
 Nomor : 070/BKBP-EKOSOSBUD/2020/173

KEPALA BADAN KESATUAN BANGSA DAN POLITIK KABUPATEN INDRAGIRI HILIR, berdasarkan Surat dari Kepala Dinas Penanaman Modal dan Pelayanan Terpadu satu pintu Provinsi Riau Nomor : 503/DPMPSTP/NON IZIN-RISSET/33341 Tanggal 24 Juni 2020, Tentang Pelaksanaan kegiatan **Riset** dan Pengumpulan Data Untuk Bahan **Skripsi**, dengan ini memberikan Rekomendasi kepada :

Nama : **NURFAJRIA**  
 NIM : 11740124293  
 Program studi/Jenjang : Pengembangan Masyarakat Islam / SI  
 Alamat : Parit Pulau Kecil Kecamatan Reteh  
 Judul Penelitian : **PENGARUH PROGRAM BADAN USAHA MILIK DESA (BUMDES) TANJUNG RAYA TERHADAP PENINGKATAN EKONOMI MASYARAKAT DI DESA PULAU KECIL KECAMATAN RETEH KABUPATEN INDRAGIRI HILIR**  
 Lokasi Penelitian : **DESA PULAU KECIL KECAMATAN RETEH KABUPATEN INDRAGIRI HILIR**

Untuk melakukan penelitian dan pengumpulan data dengan ketentuan :

1. Tidak melakukan kegiatan yang menyimpang dari ketentuan yang tidak ada hubungannya dengan penelitian dan pengumpulan data ini.
2. Pelaksanaan penelitian selama 3 (tiga) bulan terhitung mulai tanggal 2 Juli s/d 2 Oktober 2020.

Demikian rekomendasi ini diberikan, agar dapat digunakan sebagaimana mestinya dan kepada pihak yang terkait diharapkan dapat memberikan informasi dan data yang diperlukan dalam penelitian ini.

Tembilahan, 02 Juli 2020

a.n **KEPALA BADAN KESATUAN BANGSA DAN POLITIK  
 KABUPATEN INDRAGIRI HILIR**

Kabid Ketahanan Ekososbud  
 Agama dan Ormas

U.b.  
 Kasubbid Ormas,



**DEDDY KURNIAWAN, S.Sos**

Penata TK.1

NIP. 19730727 199303 1 002

**Tembusan : Disampaikan kepada Yth ;**

Dekan Fakultas dakwah dan Komunikasi UIN Suska Riau di Pekanbaru



PEMERINTAH KABUPATEN INDRAGIRI HILIR  
 KECAMATAN RETEH  
**DESA PULAU KECIL**  
 Jalan Penunjang Desa Pulau kecil Kode POS 29273

Nomor : 27 /SI-P. PLK/VII/2020  
 Lampiran : -  
 Perihal : Rekomendasi Pelaksanaan Kegiatan Penelitian dan Pengumpulan Data (Survey) Untuk Bahan Skripsi

KepadaYth :  
**Dekan Fakultas Dakwah dan Komunikasi UIN SUSKA RIAU**

Di  
 Tempat

**Wa'alaikum Salam Warahmatullahi Wr. Wb**

Menindaklanjuti surat REKOMENDASI dari Kepala Dinas Penanaman Modal dan Pelayanan Terpadu Satu Pintu Provinsi Riau, Nomor : 503/DPMPSTP/NON IZIN-RISETI/33341 Tentang Pelaksanaan Kegiatan Riset/Pra Riset dan Pengumpulan data untuk bahan Skripsi atas dasar Surat Mengadakan Penelitian dari Universitas Islam Negeri Sultan Syarif Kasim Riau Fakultas Dakwah dan Komunikasi Nomor : Un.04/F.IV/PP.00.9/3266/2020 tanggal 22 Juni 2020 di desa Pulau Kecil dengan data sebagai berikut :

Nama : **NURFAJRIA**  
 NIM : 11740124293  
 Fakultas : Dakwah dan Komunikasi  
 Program Studi/Jenjang : Pengembangan Masyarakat Islam / S1  
 Judul Penelitian : **PENGARUH PROGRAM BADAN USAHA MILIK DESA (BUMDes) TANJUNG RAYA TERHADAP PENINGKATAN EKONOMI MASYARAKAT DI DESA PULAU KECIL KECAMTAN RETEH KABUPATEN INDRAGIRI HILIR**

Maka kami pihak Desa Memberikan Izin, untuk melakukan penelitian mulai dari tanggal 3 Juli 2020 s/d 3 Oktober 2020 dengan ketentuan sebagai berikut:

1. Mentaati peraturan Desa
2. Tidak Mengganggu/Memaksa Respondens dalam melakukan kegiatan Penelitian

Demikian surat ini kami buat untuk dapat di pergunakan sebagaimana mestinya

Pulau-Kecil, 3 Juli 2020  
 Kepala Desa  
  
**MUHAMMAD PAWIT**

**Hak Cipta Dilindungi Undang-Undang**

1. Dilarang mengutip sebagian atau seluruh karya tulis ini tanpa mencantumkan dan menyebutkan sumber:
  - a. Pengutipan hanya untuk kepentingan pendidikan, penelitian, penulisan karya ilmiah, penyusunan laporan, penulisan kritik atau tinjauan suatu masa
  - b. Pengutipan tidak merugikan kepentingan yang wajar UIN Suska Riau.
2. Dilarang mengumpumkan dan memperbanyak sebagian atau seluruh karya tulis ini dalam bentuk apapun tanpa izin UIN Suska Riau.



## RIWAYAT HIDUP



Nurfajria dilahirkan di Desa Pulau Kecil ,Kecamatan Reteh, Kabupaten Indragiri Hilir, pada Tanggal 05 Desember 1998. Lahir dari pasangan Ayahanda Sulaiman dan Ibunda Biah yang merupakan anak ke-1 dari 3 bersaudara. Masuk sekolah dasar pada tahun 2005 di SDN Negeri 033 Pulau Kecil dan tamat pada tahun 2011.

Pada tahun 2011 melanjutkan pendidikan ke sekolah lanjutan tingkat pertama di SMPN 2 Reteh dan tamat pada tahun 2014 . Pada tahun 2014 melanjutkan pendidikan ke SMA Negeri 1 Reteh dan tamat pada tahun 2017.

Pada tahun 2017 melalui jalur Mandiri diterima menjadi mahasiswa pada Program Studi Pengembangan Masyarakat Islam Fakultas Dakwah dan Komunikasi Universitas Islam Negeri Sultan Syarif Kasim Riau. Tanggal 07 Agustus sampai 05 Oktober 2020 penulis melaksanakan Praktek Kerja Lapang di Dinas Pemberdayaan Masyarakat Dan Desa Kabupaten Indragiri Hilir.

Pada tahun 2020 penulis melaksanakan Kuliah Kerja Nyata (KKN) DR PLUS di Kelurahan Pulau Kijang, Kecamatan Reteh, Kabupaten Indragiri Hilir, selama lebih kurang satu setengah bulan terhitung Tanggal Juli sampai Agustus 2020.

Penulis telah melaksanakan penelitian pada bulan Juli sampai Agustus 2020 dengan judul **“Pengaruh Simpan Pinjam Badan Usaha Milik Desa (BUMDes) Tanjung Raya Terhadap Peningkatan Ekonomi Di Desa Pulau Kecil Kecamatan Reteh Kabupaten Indragiri Hilir Provinsi Riau”** dibawah bimbingan ibu Dr. Aslati, M.A.

### Hak Cipta Dilindungi Undang-Undang

1. Dilarang mengutip sebagian atau seluruh karya tulis ini tanpa mencantumkan dan menyebutkan sumber:
  - a. Pengutipan hanya untuk kepentingan pendidikan, penelitian, penulisan karya ilmiah, penyusunan laporan, penulisan kritik atau tinjauan s
  - b. Pengutipan tidak merugikan kepentingan yang wajar UIN Suska Riau.
2. Dilarang mengumumkan dan memperbanyak sebagian atau seluruh karya tulis ini dalam bentuk apapun tanpa izin UIN Suska Riau.