

BAB IV

GAMBARAN UMUM OBJEK PENELITIAN

4.1. Sejarah Singkat Kelurahan Teluk Belitung

Dalam rangka usaha peningkatan pelayanan pemerintahan terhadap masyarakat baik dalam bidang pemerintahan maupun dalam pembangunan pada tingkat terendah, maka dibentuk suatu organisasi tata kerja pemerintah dibawah pemerintahan kecamatan yang bertanggungjawab menyampaikan laporan mengenai pelaksanaan tugasnya kepada Bupati melalui Camat. Pemerintah Kelurahan mempunyai tugas membina kehidupan masyarakat kelurahan dikepalai oleh seorang Lurah yang dipilih oleh Bupati.

Kelurahan Teluk Belitung terletak dikecamatan Merbau, Kabupaten Kepulauan Meranti tepatnya dipulau Padang, dengan luas wilayah 52 KM, dan merupakan pusat pemerintahan Kecamatan Merbau.

4.2. Penduduk

Masyarakat Kelurahan Teluk Belitung merupakan masyarakat yang heterogen, dimana daerah ini dihuni berbagai suku bangsa, antara lain Melayu, jawa, batak, dan minang. Masyarakat Kelurahan Teluk Belitung mayoritas adalah Melayu. Dan terdiri dari berbagai agama, diantaranya Islam, Kristen, dan Budha.

Tabel 4.1 Jumlah Penduduk Kelurahan Teluk Belitung Berdasarkan agama.

No	Jenis Agama	Jumlah	Persentase (%)
1	Islam	5468	89,20%
2	Kristen	355	8.67%
3	Budha	307	7,5%
Jumlah		6.130	100%

Sumber Data : Kantor Lurah Teluk Belitung, 2014.

Dari tabel diatas dapat diketahui bahwa jumlah penduduk yang beragama islam lebih tinggi dari pada penduduk yang beragama kristen, budha dan Khatolik. Dengan jumlah orang 5468 atau (89,20%) yang beragama islam di Kelurahan Teluk Belitung. Ini disebabkan karena Kelurahan Teluk Belitung mayoritas bersuku melayu. Berdasarkan data statistik Tahun 2014, jumlah penduduk Kelurahan Teluk Belitung berjumlah 1425 KK dan keseluruhan 6.130 orang, terdiri dari laki-laki berjumlah 3.220 orang dan perempuan 2.910 orang dari 1425 Kepala Keluarga (KK). Untuk lebih jelasnya dapat dilihat pada tabel 4.2 berikut ini :

Tabel 4.2 Jumlah Penduduk Berdasarkan Jenis Kelamin.

No	Jenis Kelamin	Jumlah	Persentase (%)
1	Laki-laki	3.220	52,53%
2	Perempuan	2.910	47,47%
Jumlah		6.130	100%

Sumber Data : Kantor Kelurahan Teluk Belitung, 2014

Dari tabel diatas dapat dijelaskan bahwa jumlah penduduk Kelurahan Teluk Belitung lebih banyak laki-laki dari pada perempuan. Dengan jumlah 3.220 orang dari persentase 52,53% laki-laki, kemudian perempuan 2910 orang dengan

persentasenya 47,47%. Jadi dari jumlah penduduk berdasarkan jenis kelaminnya lebih banyak jenis kelamin laki-laki dari pada perempuan.

4.3. Penduduk Menurut Usia

Didalam masyarakat Kelurahan Teluk Belitung terdapat urutan usia yaitu dari 0-6 tahun, 7-12 tahun, 13-17 tahun, 19-24 tahun, 25 Tahun keatas. Untuk lebih jelasnya dapat dilihat pada tabel berikut ini:

Tabel 4.3 Jumlah Penduduk Kelurahan Teluk Belitung Menurut Tingkat Usia.

NO	Usia	Jumlah	Persentase (%)
1	0-6 Tahun	1.067	17,41%
2	7-12 Tahun	1.045	17,05%
3	13-17 Tahun	921	15,02%
4	19-24 Tahun	1035	7,91%
5	25 Tahun Keatas	2061	33,62%
	Jumlah	6.130	100%

Sumber Data: , 2014 Kelurahan Teluk Belitung

Dari uraian tabel penduduk menurut tingkat usia atas dapat diketahui bahwa penduduk menurut usia yang paling banyak adalah usia 25 tahun keatas yaitu 2061 orang (33,62%).

4.4. Mata Pencaharian

Dilihat dari potensi yang dimiliki oleh Kelurahan Teluk Belitung baik sumber daya manusia maupun sumber daya alam sangat potensial. Masyarakat Kelurahan Teluk Belitung pada umumnya bermata pencaharian berwiraswasta. Untuk lebih jelasnya dapat dilihat pada tabel berikut ini:

Tabel 4.4 Jumlah Masyarakat Kelurahan Teluk Belitung Menurut Mata Pencarian.

NO	Mata Pencarian	Jumlah	Persentase
1.	Buruh Harian Lepas	454	7,41%
2.	Wiraswasta	465	7,59%
3.	Pegawai Negeri Sipil	128	2,09%
4.	Pedagang	249	4,06%
5.	Petani	54	0,88%
6.	Pensiun	28	0,45%
7.	Nelayan	48	0,78%
8.	Karyawan Swasta	309	5,04%
9.	Pembantu Rumah Tangga	32	0,52%
10.	Karyawan Honorer	89	1,45%
11.	Lain-lainnya	4.274	69,72%
Jumlah		6.130	100%

Sumber : Kantor Kelurahan Teluk Belitung, 2014.

Dari uraian tabel penduduk menurut mata pencarian diatas dapat diketahui bahwa penduduk menurut mata pencarian yang paling banyak adalah masyarakat yang bermata pencarian wiraswasta 465 orang (7,59%) sedangkan 69,72% pada tabel diatas yang dimaksud dengan lain-lainnya adalah penduduk yang berprofesi sebagai ibu rumah tangga, pelajar atau mahasiswa, belum atau tidak sekolah.

4.5. Susunan Organisasi

BAGAN 1
Struktur Organisasi Kelurahan Teluk Belitung

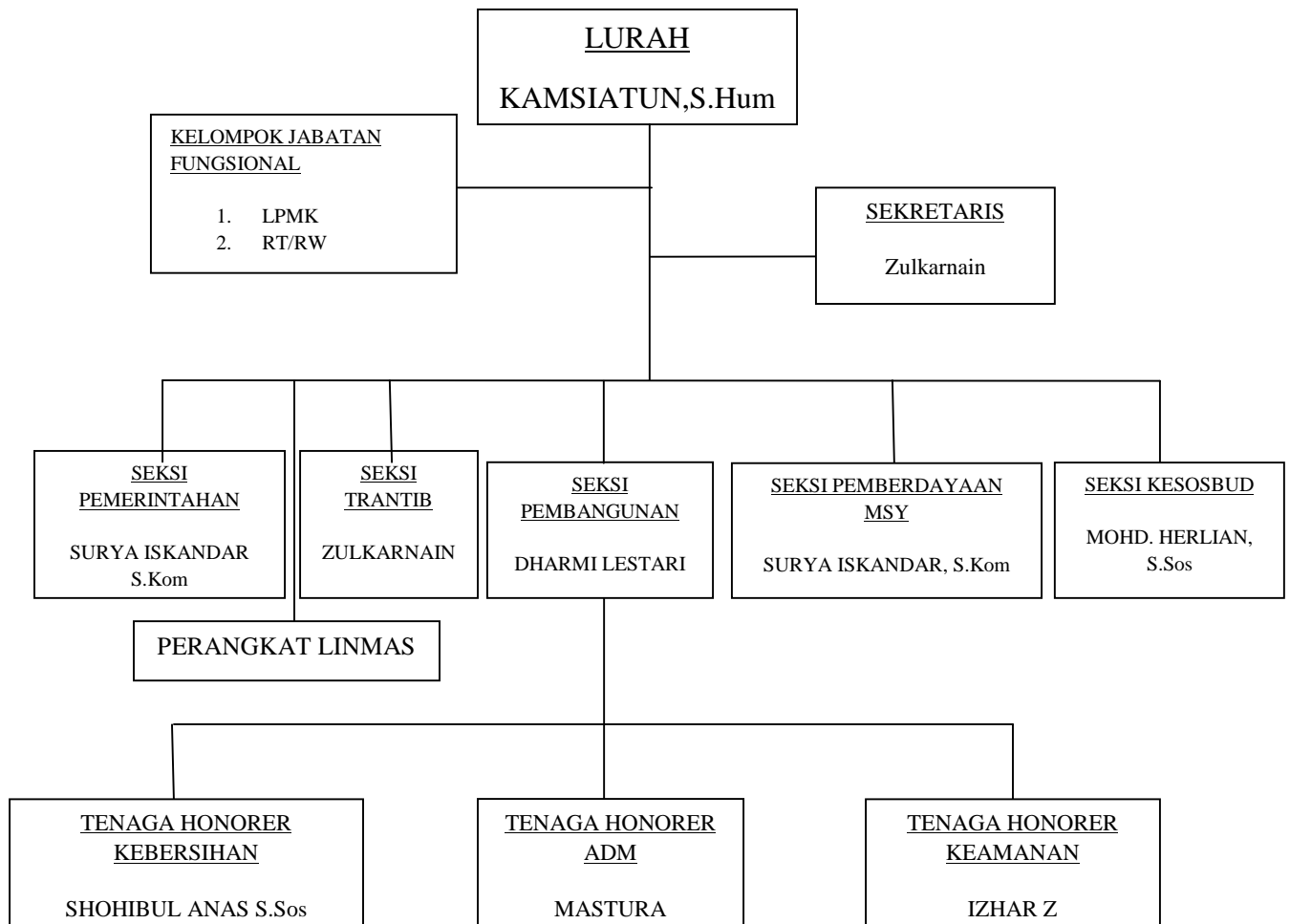

4.5.1. Uraian Tugas dan Fungsi

b. Lurah

menyelenggarakan urusan pemerintah, pembangunan, kemasyarakatan dan ketertiban umum serta melakukan urusan pemerintahan yang dilimpahkan oleh Bupati.

Adapun fungsi Lurah adalah:

1. Pelaksanaan kegiatan pemerintah kelurahan.
2. Pelaksanaan kegiatan ekonomi dan pembangunan.
3. Pelaksanaan kegiatan pemberdayaan masyarakat dan kesejahteraan rakyat.
4. Penyelenggaraan ketentraman dan ketertiban umum.
5. Pelaksanaan kegiatan ke-tata usahaan.

b. Sekretaris

Membantu Lurah dalam menyiapkan bahan-bahan bimbingan, kebijakan, pedoman dan petunjuk teknis serta layanan di dibidang Perencanaan dan Program Kerja Kelurahan, Keuangan, Administrasi Umum serta kependudukan, sesuai dengan ketentuan yang berlaku.

Adapun fungsi sekretaris adalah:

1. Penyusunan program dan kegiatan pemerintah kelurahan.
2. Pelaksanaan program dan kegiatan pemerintah kelurahan

3. Pemberian pelayanan kepada Masyarakat dibidang pemerintahan.
4. Pelaksanaan Administrasi Umum serta kependudukan, sesuai dengan ketentuan yang berlaku.
5. Pelaksanaan tugas lainyang diberikan oleh atasan sesuai tugas dan fungsinya.

c. Seksi Pemerintahan

Membantu Lurah dalam menyiapkan bahan-bahan bimbingan, kebijakan, pedoman dan petunjuk teknis serta layanan di dibidang Pemerintahan Kelurahan dan Pertanahan serta kependudukan, sesuai dengan ketentuan yang berlaku.

Adapun Bidang Tugasnya :

1. Membuat Laporan Bulanan Penduduk
2. Membuat Rekomendasi Surat Keterangan Kelahiran
3. Membuat rekomendasi Surat Keterangan Pindah Keluar- masuk
4. Membuat Rekomendasi Kartu Keluarga (KK)
5. Menangani Pengurusan SKT dan SKGR
6. Menangani Pengurusan Surat keterangan Hibah.
7. Membuat rekomendasi Kartu Penduduk (KTP).
8. Membantu Mencari, Mengumpulkan dan Mengolah Data yang berhubungan dengan Tugas Pemerintahan
9. Melaksanakan tugas-tugas lain dari atasan

d. Seksi ketentraman dan ketertiban umum

Membantu Lurah dalam menyiapkan bahan-bahan bimbingan, kebijaksanaan, pedoman dan petunjuk teknis serta layanan dibidang Ketentraman dan Ketertiban Umum sesuai dengan ketentuan yang berlaku.

Adapun Bidang Tugas kepala seksi keetentraman dan ketertiban umum

1. Melakukan pembinaan Penertiban dan Ketentraman di Wilayah Kelurahan
2. Membuat rekomendasi IBM
3. Membuat rekomendasi surat keterangan catatan Kepolisian (SKCK)
4. Pengolahan data dan Informasi yang berhubungan dengan seksi ketentraman dan ketertiban umum
5. Melaksanakan tugas-tugas lain dari atasan

e. Seksi Pemberdayaan Masyarakat.

Membantu Lurah dalam menyiapkan bahan-bahan bimbingan, kebijaksanaan, pedoman dan petunjuk teknis serta layanan dibidang Pemberdayaan Masyarakat sesuai dengan ketentuan yang berlaku.

Adapun Bidang Tugasnya :

1. Membantu mengumpulkan data dan mengolah data yang berhubungan dengan tugas PMD.
2. Membuat Rekomendasi Surat Keterangan Usaha
3. Membuat rekomendasi SITU
4. Membuat Rekomendasi HO

5. Melaksanakan tugas-tugas lain dari atasan

4.6. Visi dan Misi Kantor Kelurahan Teluk Belitung

Visi Kantor Kelurahan Teluk Belitung “Terciptanya pelayanan yang baik kepada masyarakat”.

Misi Kantor Kelurahan Teluk Belitung:

1. Mewujudkan pelayanan yang transparan dan ramah
2. Pelayanan yang mempermudah tanpa membedakan status