

BAB IV

GAMBARAM UMUM PERUSAHAAN

4.1 Sejarah Singkat Perusahaan

PT. Riau Andalan Pulp Paper (RAPP) Sektor Baserah Kec. Kuantan Hilir Kabupaten Kuansing adalah perusahaan yang bergerak dalam bidang penanaman dan penebangan kayu yang berkantor pusat di Kerinci Kabupaten Pelalawan. Perusahaan ini mempunyai kantor cabang di Pekanbaru, Balikpapan, Cepu, dan daerah lainnya di Indonesia. RAPP sektor Baserah didirikan pada tahun 1991, dengan seorang pimpinan atau estate managernya saat ini adalah Afandi.

Untuk menjalankan aktivitasnya PT. Riau Andalan Pulp Paper telah ditunjuk manager - manager yang menggerakkan masing-masing bagian yang dibutuhkan oleh perusahaan.

4.2 Struktur Organisasi Perusahaan

Perusahaan adalah suatu badan yang didalamnya terdapat orang-orang yang bekerjasama untuk mencapai tujuan. Untuk mencapai kerjasama yang baik diperlukan suatu wadah atau tempat untuk menyelenggarakan yang dinamakan organisasi. Membentuk suatu organisasi berarti meliputi tugas-tugas menentukan bagian-bagian dari unit-unit serta personel yang harus mengerjakan tugas tersebut, menetapkan hubungan kerjasama diantara bagian dan unit tersebut, sehingga dengan demikian masing-masing personel mengetahui tugasnya.

Untuk mengetahui hubungan kerja dari semua orang yang sama dalam organisasi terdapat- akan tergambar dalam struktur organisasi. Struktur organisasi perusahaan mempunyai arti yang sangat penting, karena dalam struktur tersebut akan terlihat pembagian tugas dan kewajiban serta tanggung jawab yang jelas dari setiap karyawan. Hal ini akan mempermudah pimpinan mengawasi dan mengarahkan kegiatan karyawan karena struktur organisasi memberikan pendelagasian wewenang tugas.

Dengan adanya struktur organisasi tersebut para pekerja juga akan lebih mudah dan cepat untuk mengetahui siapa yang menjadi pimpinannya mulai dari tingkat terendah sampai tingkat tertinggi. Disamping itu dengan adanya struktur organisasi tersebut para pekerja akan mengetahui bidang pekerjaan apa yang harus mereka kerjakan dan kepada siapa mereka bertanggung jawab atas pekerjaan tersebut dengan kata lain tugas dan wewenang masing-masing karyawan ditentukan dengan adanya struktur organisasi tersebut.

Sehubungan dengan hal diatas, PT. Riau Andalan Pulp Paper (RAPP) sektor Baserah merupakan suatu perusahaan yang untuk mencapai tujuan diharapkan disamping menyediakan fasilitas alat dan bahan serta bantuan orang-orang untuk bekerja demi kelancaran perusahaan dalam melaksanakan aktivitasnya, maka dalam hal ini perusahaan telah membuat struktur organisasi sedemikian rupa sesuai dengan kegiatan usaha yang dijalankan. Adapun struktur organisasi tersebut dapat dilihat pada gambar di bawah ini:

Gambar 1. Struktur Organisasi PT. Riau Andalan Pulp Paper (RAPP) Sektor Basrah

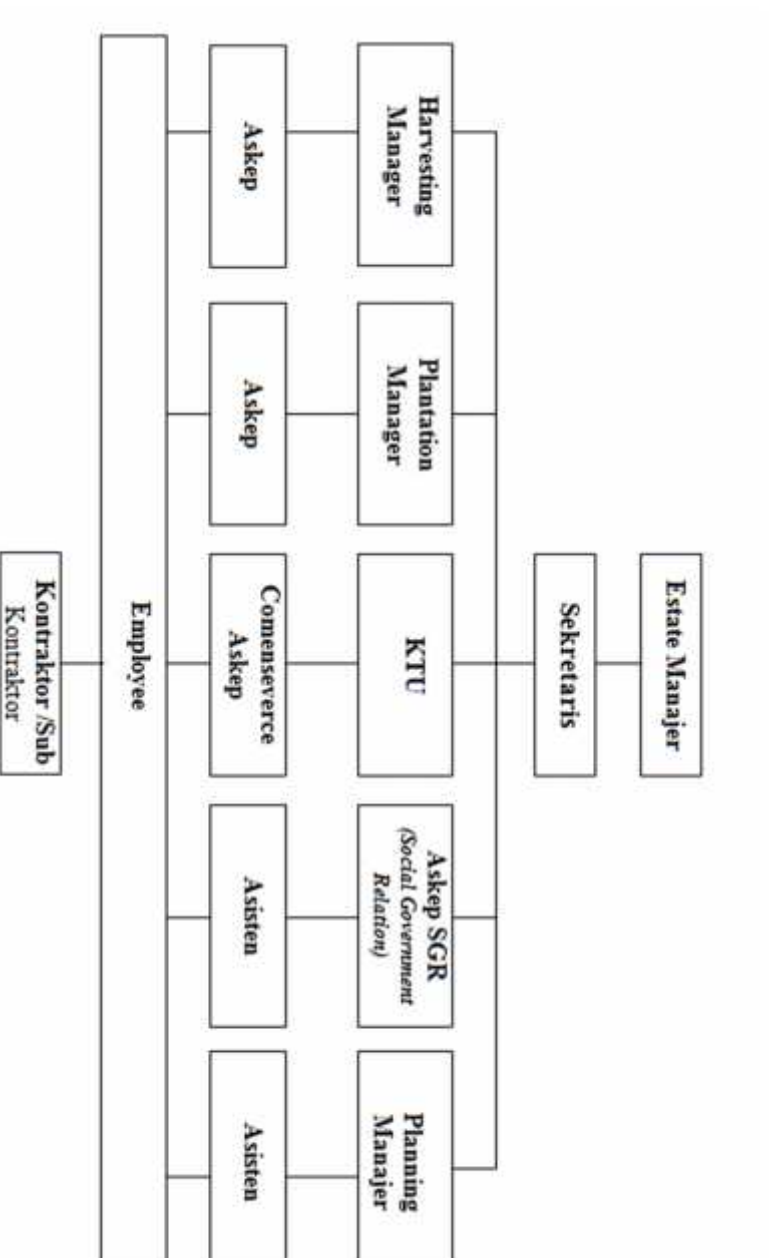

Sumber : PT. Riau Andalan Pulp Paper (RAPP) Sektor Basrah 2014

Pada struktur organisasi di atas menggunakan struktur organisasi dimana tiap-tiap pekerja hanya mengenal satu pimpinan langsung sehingga ketegasan dalam perintah dan kedisiplinan akan lebih baik. Selain itu PT. Riau Andalan Pulp Paper (RAPP) Sektor Baserah menganut pola campuran antara pola fungsional di kantor pusat, pola teritorial di wilayah dan cabang.

4.3 Aktivitas Perusahaan

Setiap perusahaan swasta maupun pemerintah yang ingin perusahaannya dikelola dengan baik maka tidak bisa satu jenis usaha saja yang dijalankan karena setiap jenis usaha akan menghasilkan kontribusi margin yang berbeda-beda. sejalan dengan hal ini PT. Riau Andalan Pulp Paper (RAPP) Sektor Baserah telah memiliki berbagai bidang usaha, dimana masing-masing usaha tersebut mempunyai hubungan penyelesaian suatu proyek. Pada dasarnya aktivitas yang ditangani oleh perusahaan adalah mempunyai hubungan erat dengan penanganan suatu proyek. flat ini dapat dilihat dari aktivitas yang ditangani oleh PT. Riau Andalan Pulp Paper (RAPP) Sektor Baserah meliputi:

- a) Penanaman
- b) Penebangan kayu untuk pengolahan
- c) Serta ikut berpartisipasi sebagai mitra kerja pemerintah dalam melaksanakan pembangunan