

No.4405/PMI-D/SD-S1/2021

**PENGARUH USAHA KULINER BUNARAN KERIS JALAN
DIPONEGORO KOTA PEKANBARU TERHADAP
PENINGKATAN PENDAPATAN
PEDAGANG KAKI LIMA**

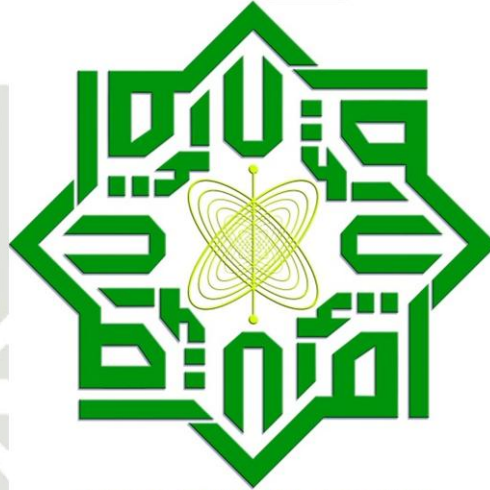

UIN SUSKA RIAU

SKRIPSI

Diajukan kepada Fakultas Dakwah dan Komunikasi
Universitas Islam Negeri Sultan Syarif Kasim Riau
Untuk Memenuhi Sebagian Syarat Memperoleh
Gelar Sarjana Strata Satu (SI) Sarjana Sosial (S.Sos)

OLEH :

SAMSIDAR

11641202095

**JURUSAN PENGEMBANGAN MASYARAKAT ISLAM
FAKULTAS DAKWAH DAN KOMUNIKASI
UNIVERSITAS ISLAM NEGERI SULTAN SYARIF KASIM
RIAU**

1442 H/2021 M

© Hak cipta milik UIN

Hak Cipta Dilindungi Undang-Undang

1. Dilarang mengutip sebagian atau seluruhnya atau melakukan penjiplakan dalam bentuk apapun tanpa izin UIN Suska Riau.
2. Dilarang mengizinkan orang lain untuk menyalin, mendistribusikan, atau melakukan penjiplakan dalam bentuk apapun tanpa izin UIN Suska Riau.

ate Islamic University of Sultan Syarif Kasim Riau

sebutkan sumber:



UIN SUSKA RIAU



UIN SUSKA RIAU

KEMENTERIAN AGAMA
UNIVERSITAS ISLAM NEGERI SULTAN SYARIF KASIM RIAU
FAKULTAS DAKWAH DAN ILMU KOMUNIKASI

كلية الدعوة و علم الاتصال

FACULTY OF DAKWAH AND COMMUNICATION SCIENCE

Jl. H.R. Soebrantas No. 155 KM. 18 Simpang Baru Panam Pekanbaru 28293 PO.Box. 1004 Telp. 0761-562223
Fax. 0761-562052 Web. www.uin-suska.ac.id, E-mail: iain-sq@pekanbaru-indo.net.id

PERSETUJUAN PEMBIMBING SKRIPSI

Assalamu'alaikum Warahmatullahi Wabarakatuh

Setelah melakukan bimbingan, arahan, koreksi dan perbaikan sebagaimana mestinya terhadap penulis skripsi saudara :

Nama : Samsidar

Nim : 11641202095

Judul Skripsi : Pengaruh Usaha Kuliner Bundaran Keris Jalan Diponegoro Kota Pekanbaru Terhadap Peningkatan Pendapatan Pedagang Kaki Lima

Kami berpendapat bahwa skripsi tersebut sudah dapat diajukan untuk di munaqasahkan guna melengkapi tugas dan memenuhi salah satu syarat untuk mencapai gelar sarjana sosial (S.Sos)

Harapan kami semoga dalam waktu dekat, yang bersangkutan dapat dipanggil untuk diuji dalam sidang uji munaqasah Fakultas Dakwah Dan Komunikasi Universitas Islam Negeri Sultan Syarif Kasim Riau.

Demikian persetujuan ini kami sampaikan, atas perhatiannya kami ucapkan terimakasih.

Wassalamu'alaikum Warahmatullahi Wabarakatuh

Pembimbing Skripsi

Yefni, M.Si

NIP. 197009142014112001

Mengetahui

Ketua Jurusan Pengembangan Masyarakat Islam

Dr. Aslati, M.Ag

NIP. 197008172007012031

- a. Pengutipan hanya untuk kepentingan pendidikan, penelitian, penulisan karya ilmiah, penyusunan laporan, penulisan kritik atau tinjauan suatu masalah.
 - b. Pengutipan tidak merugikan kepentingan yang wajar UIN Suska Riau.
2. Dilarang mengumumkan dan memperbanyak sebagian atau seluruh karya tulis ini dalam bentuk apapun tanpa izin UIN Suska Riau.



UIN SUSKA RIAU

KEMENTERIAN AGAMA
UNIVERSITAS ISLAM NEGERI SULTAN SYARIF KASIM RIAU
FAKULTAS DAKWAH DAN ILMU KOMUNIKASI

كلية الدعوة و علم الاتصال

FACULTY OF DAKWAH AND COMMUNICATION SCIENCE

Jl. H.R. Soebrantas No. 155 KM. 18 Simpang Baru Panam Pekanbaru 28293 PO.Box. 1004 Telp. 0761-562223
Fax. 0761-562052 Web. www.uin-suska.ac.id, E-mail: iain-sq@pekanbaru-indo.net.id

PENGESAHAN

Skripsi dengan judul: **“PENGARUH USAHA KULINER BUNDRAN KERIS JALAN DIPONEGORO KOTA PEKANBARU TERHADAP PENINGKATAN PENDAPATAN PEDAGANG KAKI LIMA”** yang ditulis oleh :

Nama : Samsidar
Nim : 11641202095
Jurusan : Pengembangan Masyarakat Islam (PMI)

Telah dimunaqasahkan dalam ujian sarjana Fakultas Dakwah dan Komunikasi Universitas Islam Negeri Sultan Syarif Kasim Riau.
Hari / tanggal: Rabu / 20 Januari 2021

Sehingga skripsi ini dapat diterima Fakultas Dakwah dan Komunikasi sebagai salah satu syarat memperoleh gelar Sarjana Sosial (S.Sos) pada Fakultas Dakwah dan Komunikasi Universitas Islam Negeri Sultan Syarif Kasim Riau.

Pekanbaru, 26 Januari 2021

Dekan Fakultas Dakwah Dan Komunikasi
UIN Suska Riau

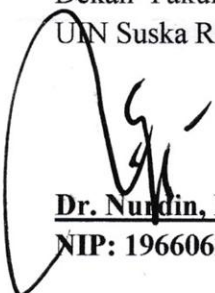

Dr. Nurdin, MA
NIP: 19660620200641015

Panitia Sidang Munaqasah

Ketua / Penguji I

Darusman, M.Ag
NIP: 197008131997031001

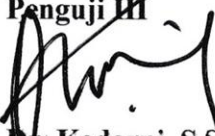
Penguji III

Dr. Kodarni, S.ST, M.Pd
NIK: 130311014

Sekretaris / Penguji II

Muhlasin, S.Ag, M.Pd.I
NIP: 196805132005011009

Penguji IV

Muhammad Soim, MA
NIK: 130417084



PENGESAHAN SEMINAR PROPOSAL

Yang bertanda tangan dibawah ini adalah Dosen Penguji Pada Seminar Proposal Fakultas Dakwah dan Komunikasi UIN Sultan Syarif Kasim Riau dengan ini menyatakan bahwa mahasiswa berikut ini :

Nama : **Samsidar**
NIM : 11641202095
Judul : **Pengaruh Usaha Kuliner Bundaran Keris Jalan Ponegoro Kota Pekanbaru Terhadap Peningkatan Ekonomi Pedagang Kaki Lima**

Telah Diseminarkan Pada:

Hari : Kamis
Tanggal : 6 Agustus 2020

Dapat di terima untuk dilanjutkan Menjadi skripsi sebagai salah satu syarat mencapai gelar sarjana Strata Satu (S1) Program Studi Pengembangan Masyarakat Islam di Fakultas Dakwah dan Komunikasi UIN Sultan Syarifkasim Riau.

Pekanbaru, 20 Agustus 2020

Penguji Seminar Proposal,

Penguji I,

Darusman, M.Ag

NIP. 197008131997031001

Penguji II,

Dr. Kodarni, S.ST, M.Pd

NIK.130311014

LEMBAR PERNYATAAN ORISIONALITAS

Saya yang bertanda tangan di bawah ini :

Nama : Samsidar
Nim : 11641202095
Tempat/Tanggal Lahir : Pebenaan/2 Maret 1997
Jurusan : Pengembangan Masyarakat Islam
Judul Skripsi : Pengaruh Usaha Kuliner Bundaran Keris Jalan Diponegoro Kota Pekanbaru Terhadap Peningkatan Pendapatan Pedagang Kaki Lima

Menyatakan dengan sebenarnya bahwa penulisan skripsi ini berdasarkan hasil penelitian, pemikiran, dan pemaparan asli dari saya sendiri. Baik untuk naskah laporan maupun kegiatan yang tercantum bagian dari skripsi ini, jika terdapat karya orang lain, saya akan mencantumkan sumber yang jelas.

Pernyataan ini saya buat dengan sesungguhnya, apabila ditemukan penyimpangan dan ketidakbenaran dalam pernyataan ini, maka saya bersedia menerima sanksi akademik yang telah disesuaikan dengan peraturan yang berlaku di Fakultas Dakwah dan Komunikasi Universitas Islam Negeri Sultan Syarif Kasim serta UUD yang berlaku.

Demikian pernyataan ini saya buat dengan keadaan sadar tanpa paksaan dari pihak manapun.

Pekanbaru, 13 Januari 2021

Yang membuat pernyataan



Samsidar

NIM. 11641202095



UIN SUSKA RIAU

KEMENTERIAN AGAMA
UNIVERSITAS ISLAM NEGERI SULTAN SYARIF KASIM RIAU
FAKULTAS DAKWAH DAN ILMU KOMUNIKASI

كلية الدعوة و علم الاتصال

FACULTY OF DAKWAH AND COMMUNICATION SCIENCE

Jl. H.R. Soebrantas No. 155 KM. 18 Simpang Baru Panam Pekanbaru 28293 PO.Box. 1004 Telp. 0761-562223
Fax. 0761-562052 Web.www.uin-suska.ac.id,E-mail: iain-sq@pekanbaru-indo.net.id

Dosen Pembimbing Skripsi

Pekanbaru, 23 Desember 2020

No : Nota Dinas

Hal : **Pengajuan Ujian Skripsi**

Kepada Yth

Dekan Fakultas Dakwah dan Komunikasi

Di_

Tempat

Assalamu'alaikum Wr Wb.

Dengan Hormat,

Setelah membaca, meneliti dan memberi petunjuk serta melakukan perubahan seperlunya, maka kami selaku Dosen Pembimbing menyetujui bahwa skripsi saudara **SAMSIDAR NIM : 11641202095** dengan judul **"PENGARUH USAHA KULINER BUNDRAN KERIS JALAN DIPONEGORO KOTA PEKANBARU TERHADAP PENINGKATAN PENDAPATAN PEDAGANG KAKI LIMA"**. Telah dapat diajukan untuk mengikuti **Ujian Skripsi/Munaqasah** guna memperoleh gelar Sarjana Sosial (S.Sos) dalam bidang Pengembangan Masyarakat Islam Fakultas Dakwah dan Komunikasi Universitas Islam Negeri Sultan Syarif Kasim Riau.

Harapan kami semoga dalam waktu dekat, yang bersangkutan dapat dipanggil untuk diuji dalam sidang ujian munaqasah Fakultas Dakwah dan Komunikasi Universitas Islam Negeri Sultan Syarif Kasim Riau.

Demikian Surat Pengajuan Ini kami buat atas perhatiannya kami ucapkan terimakasih.

Wasalamu'alaikum Wr Wb.

Mengetahui,

Pembimbing Skripsi

Yefni, M.Si**NIP. 197009142014112001**

ABSTRAK

Nama : SAMSIDAR
Nim : 11641202095
Judul : PENGARUH USAHA KULINER BUNARAN KERIS JALAN DIPONEGORO KOTA PEKANBARU TERHADAP PENINGKATAN PENDAPATAN PEDAGANG KAKI LIMA.

Penelitian ini dilatarbelakangi dari usaha kuliner bundaran keris, usaha kuliner adalah salah satu usaha kecil dibidang makanan yang dijual oleh pedagang kaki lima dan bundaran keris merupakan tempat usaha atau lokasi pedagang kaki lima. Dimana lokasi bundaran keris adalah tempat melayani konsumen, dapat pula di artikan sebagai tempat untuk memajang barang-barang dagangannya agar konsumen dapat melihat langsung barang yang diproduksi maupun yang dijual baik jenis, jumlah maupun harganya. Adapun faktor-faktor dalam pemilihan lokasi untuk berjualan yaitu lokasi yang mudah dijangkau, ketersediaan lahan parkir serta lingkungan aman dan nyaman. Lokasi bundaran keris saat ini menjadi salah satu tempat masyarakat khususnya anak muda untuk menikmati wisata kuliner. Hal ini terlihat setiap hari masyarakat terutama anak muda banyak yang datang ke bundaran keris, maka secara teori jika usaha kuliner ini banyak didatangi oleh pengunjung, maka akan meningkatkan pendapatan para pedagang kaki lima. Penelitian ini bertujuan untuk mengetahui Pengaruh Usaha Kuliner Bundaran Keris Jalan Diponegoro Kota Pekanbaru Terhadap Peningkatan Pendapatan Pedagang Kaki Lima. Metode penelitian yang digunakan adalah metode kuantitatif. Sampel dalam penelitian ini diambil secara total sampling karena jumlah populasi yang kurang dari 100. Sedangkan teknik analisa data *Correlations coefficient product moment* menggunakan alat bantu program SPSS 24. Dari hasil analisis diperoleh nilai koefisien korelasi (r) adalah sebesar 0,663 (66,3%) berada pada interval 0,600-0,799 yang berarti kuat. Dari data penelitian dapat ditarik kesimpulan bahwa usaha kuliner yang berlokasi dibundaran keris berpengaruh terhadap peningkatan pendapatan pedagang kaki lima. Artinya usaha kuliner yang berada dibundaran keris dapat digunakan sebagai alternatif untuk meningkatkan pendapatan pedagang kaki lima.

Kata Kunci: *Usaha Kuliner Bundaran Keris, Pendapatan Pedagang Kaki Lima.*

- Hak Cipta Dilindungi Undang-Undang**
1. Dilarang mengutip sebagian atau seluruh karya tulis ini tanpa mencantumkan dan menyebutkan sumber:
 - a. Pengutipan hanya untuk kepentingan pendidikan, penelitian, penulisan karya ilmiah, penyusunan laporan, penulisan kritik atau tinjauan suatu masalah.
 - b. Pengutipan tidak merugikan kepentingan yang wajar UIN Suska Riau.
 2. Dilarang mengumumkan dan memperbanyak sebagian atau seluruh karya tulis ini dalam bentuk apapun tanpa izin UIN Suska Riau.

Hak Cipta Dilindungi Undang-Undang

1. Dilarang mengutip sebagian atau seluruh karya tulis ini tanpa mencantumkan dan menyebutkan sumber:
 - a. Pengutipan hanya untuk kepentingan pendidikan, penelitian, penulisan karya ilmiah, penyusunan laporan, penulisan kritik atau tinjauan suatu masalah.
 - b. Pengutipan tidak merugikan kepentingan yang wajar UIN Suska Riau.
2. Dilarang mengumumkan dan memperbanyak sebagian atau seluruh karya tulis ini dalam bentuk apapun tanpa izin UIN Suska Riau.

ABSTRACT

Name : SAMSIDAR
Student Reg. No : 11641202095
Title : The Effect of Culinary Bussiness Street of Bundaran Keris Jalan Diponegoro in Pekanbaru on the Income Improvement among Street Vendors

The background of this research is based on the existence of Bundaran Keris culinary business. It is one of the small businesses in the field of food sold by street vendors. The Bundaran Keris is a place of business or a street vendor location. The location is a place to serve consumers. It can also be interpreted as a place to display merchandise so that consumers can see first hand the goods produced and sold in type, quantity and price. There are some factors in choosing this location to sell. They are easily accessible, the availability of parking space as well as a safe and comfortable environment. The location of the Bundaran Keris is currently one of the places for people, especially young people, to enjoy culinary tours. This can be seen from young people who come everyday to the Bundaran Keris. Based on the theory, if this culinary business is visited by many visitors, it will increase the income of the street vendors. This study aims to know the effect of the culinary business of the Bundaran Keris at Diponegoro Street, Pekanbaru City on the income improvement of street vendors. The research method used is a quantitative method. The sample in this study was taken based on total sampling technique because the total population was less than 100. The data analysis technique for the Correlations coefficient product moment uses the SPSS 24 program tool. From the analysis results, the correlation coefficient (r) was 0.663 (66.3%) in the interval 0.600-0.799 which means strong. From the research data, it can be concluded that the culinary business located around the Bundaran Keris has an effect on increasing the income of street vendors. This means that the culinary business that is located around the Bundaran Keris can be used as an alternative to increase the income of street vendors.

Keywords: Bundaran Keris Culinary Business, Income of Street Vendors.

Hak Cipta Dilindungi Undang-Undang

1. Dilarang mengutip sebagian atau seluruh karya tulis ini tanpa mencantumkan dan menyebutkan sumber:
 - a. Pengutipan hanya untuk kepentingan pendidikan, penelitian, penulisan karya ilmiah, penyusunan laporan, penulisan kritik atau tinjauan suatu masalah.
 - b. Pengutipan tidak merugikan kepentingan yang wajar UIN Suska Riau.
2. Dilarang mengumumkan dan memperbanyak sebagian atau seluruh karya tulis ini dalam bentuk apapun tanpa izin UIN Suska Riau.

KATA PENGANTAR



Alhamdulillah, Puji dan syukur penulis ucapkan kehadiran Allah SWT yang telah memberikan rahmat dan karunia-Nya sehingga penulis dapat menyelesaikan skripsi ini tepat pada waktunya. Shalawat beriring salam penulis haturkan kepada kekasih Allah SWT yakni Nabi Muhammad SAW.

Skripsi dengan judul **“Pengaruh Usaha Kuliner Bundaran Keris Jalan Diponegoro Kota Pekanbaru Terhadap Peningkatan Pendapatan Pedagang Kaki Lima”** merupakan hasil karya ilmiah yang ditulis untuk memenuhi salah satu persyaratan mendapat gelar Sarjana Sosial (S.Sos) pada jurusan Pengembangan Masyarakat Islam Fakultas Dakwah dan Komunikasi Universitas Islam Negeri Sultan Syarif Kasim Riau.

Selama proses penelitian dan penulisan skripsi ini, penulis banyak mendapatkan bantuan dari pembimbing dan pihak-pihak lain, baik bantuan berupa moril maupun materil. Jadi, pada kesempatan ini penulis ingin menyampaikan dengan penuh hormat ucapan terima kasih kepada yang teristimewa kepada kedua orang tua tercinta Ayahanda Zakaria dan Ibunda Aidah. Terima kasih atas kasih sayang, do'a dan motivasi serta dukungan yang telah diberikan selama ini sehingga penulis dapat melaksanakan perkuliahan dan menyelesaikan skripsi ini.

Prof. Dr. Suyitno, M.Ag selaku Rektor Universitas Islam Negeri Sultan Syarif Kasim Riau.

Dr. Nurdin, MA selaku Dekan Fakultas Dakwah dan Komunikasi Universitas Islam Negeri Sultan Syarif Kasim Riau.

Dr. Masduki, M.Ag selaku wakil Dekan I Fakultas Dakwah dan Komunikasi Universitas Islam Negeri Sultan Syarif Kasim Riau.

Dr. Toni Hartono, M.Si selaku wakil Dekan II Fakultas Dakwah dan Komunikasi Universitas Islam Negeri Sultan Syarif Kasim Riau.

Dr. Azni M.Ag selaku wakil Dekan III Fakultas Dakwah dan Komunikasi Universitas Islam Negeri Sultan Syarif Kasim Riau

Hak Cipta Dilindungi Undang-Undang

1. Dilarang mengutip sebagian atau seluruh karya tulis ini tanpa mencantumkan dan menyebutkan sumber:
 - a. Pengutipan hanya untuk kepentingan pendidikan, penelitian, penulisan karya ilmiah, penyusunan laporan, penulisan kritik atau tinjauan suatu masalah.
 - b. Pengutipan tidak merugikan kepentingan yang wajar UIN Suska Riau.
2. Dilarang mengumumkan dan memperbanyak sebagian atau seluruh karya tulis ini dalam bentuk apapun tanpa izin UIN Suska Riau.

Dr. Aslati M.Ag selaku ketua jurusan Pengembangan Masyarakat Islam yang telah banyak meluangkan waktu, tenaga dan pikirannya untuk memberikan dukungan, pengarahan dan nasehat kepada penulis dalam penyusunan skripsi.

Yefni, M.Si selaku pembimbing yang telah banyak meluangkan waktu, tenaga dan pikirannya untuk memberikan dukungan, pengarahan dan nasehat kepada penulis dalam penyusunan skripsi.

Dr. Kodarni, S.ST.M.Pd selaku penasehat akademik yang telah banyak meluangkan waktu, tenaga dan pikirannya untuk memberikan dukungan, pengarahan dan nasehat kepada penulis dalam penyusunan skripsi.

9. Rasdanelis, S.Ag, SS, M.Hum selaku Kepala Perpustakaan Universitas Islam Negeri Sultan Syarif Kasim Riau.

10. Bapak dan ibu dosen yang telah memberikan ilmu pengetahuan pada penulis dalam menyelesaikan studi di Fakultas Dakwah dan Komunikasi Universitas Islam Negeri Sultan Syarif Kasim Riau.

11. Seluruh staf Fakultas Dakwah dan Komunikasi Universitas Islam Negeri Sultan Syarif Kasim Riau yang telah memberikan pelayanan yang baik dan kemudahan dalam administrasi.

12. Kepada saudara kandung Asnidar, Siti Aica, S.Pd, Rahman dan Adam. Kedua abang ipar Mukhlis dan Abdul Rahman juga adik ipar Nurma. Terimakasih atas kasih sayang, doa dan motivasi serta dukungan yang telah diberikan selama ini sehingga penulis dapat melaksanakan perkuliahan dan menyelesaikan skripsi ini.

13. Terimakasih kepada Perpustakaan Universitas Islam Negeri Sultan Syarif Kasim Riau sebagai tempat rujukan referensi dalam penelitian skripsi.

14. Teman-teman penulis yang selalu ada memberikan semangat dan bantuannya kepada penulis di Jurusan Pengembangan Masyarakat Islam Kelas A, B dan C angkatan 2016. Semoga kita semua dalam lindungan-Nya dan selalu menjadi sahabat selamanya.

15. Teman-teman KKN di Desa Aliantan Kecamatan Kabun Kabupaten Rokan Hulu Universitas Islam Negeri Sultan Syarif Kasim Riau, yang telah

Hak Cipta Dilindungi Undang-Undang

1. Dilarang mengutip sebagian atau seluruh karya tulis ini tanpa mencantumkan dan menyebutkan sumber:
 - a. Pengutipan hanya untuk kepentingan pendidikan, penelitian, penulisan karya ilmiah, penyusunan laporan, penulisan kritik atau tinjauan suatu masalah.
 - b. Pengutipan tidak merugikan kepentingan yang wajar UIN Suska Riau.
2. Dilarang mengumunkan dan memperbanyak sebagian atau seluruh karya tulis ini dalam bentuk apapun tanpa izin UIN Suska Riau.

memberikan semangat dan masukan kepada penulis untuk memantapkan skripsi ini.

6. Kepada teman-teman penulis yang selalu ada memberikan semangat dan bantuannya kepada penulis yaitu: Marshela, S.Sos, Fitriana, S.Sos, Hasmiyanti, S.Sos dan Dedy Saputra, SE serta teman seperjuangan yang tidak mungkin di sebutkan satu persatu yang telah memberikan dukungan dan motivasinya kepada penulis dan Semoga kita semua dalam lindungan-Nya dan selalu menjadi sahabat selamanya. Aamiin

Penulis menyadari bahwa dalam penulisan skripsi ini banyak terdapat kekurangan. Oleh sebab itu, dengan segala kerendahan hati penulis mengharapkan masukan berupa kritik dan saran yang membangun dari berbagai pihak. Semua masukan tersebut akan penulis jadikan sebagai motivasi untuk berkarya lebih baik lagi dimasa yang akan datang. Semoga skripsi ini dapat memberikan inspirasi bagi pembaca untuk melakukan hal yang lebih baik lagi dan semoga skripsi ini bermanfaat bagi penulis khususnya serta dapat memberikan manfaat bagi pembacanya. Aamiin Yarabbal Alamin.

Pekanbaru, 26 Januari 2021

Penulis,

SAMSIDAR
NIM. 11641202095

Hak Cipta Dilindungi Undang-Undang

1. Dilarang mengutip sebagian atau seluruh karya tulis ini tanpa mencantumkan dan menyebutkan sumber:
 - a. Pengutipan hanya untuk kepentingan pendidikan, penelitian, penulisan karya ilmiah, penyusunan laporan, penulisan kritik atau tinjauan suatu masalah.
 - b. Pengutipan tidak merugikan kepentingan yang wajar UIN Suska Riau.
2. Dilarang mengumumkan dan memperbanyak sebagian atau seluruh karya tulis ini dalam bentuk apapun tanpa izin UIN Suska Riau.

DAFTAR ISI

ABSTRAK	i
KATA PENGANTAR	iii
DAFTAR ISI	vi
DAFTAR TABEL	viii
DAFTAR LAMPIRAN	xi
BAB I PENDAHULUAN	
A. Latar Belakang Masalah	1
B. Penegasan Istilah	5
C. Rumusan Masalah	7
D. Tujuan Penelitian dan Kegunaan Penelitian	7
E. Sistematika Penulisan	7
BAB II TINJAUAN PUSTAKA	
A. Kajian Terdahulu	9
B. Landasan Teori	10
C. Konsep Operasional	20
D. Kerangka Pemikiran	22
E. Hipotesis	22
BAB III METODOLOGI PENELITIAN	
A. Jenis dan Pendekatan Penelitian	24
B. Lokasi dan Waktu Penelitian	24
C. Populasi dan Sampel	25
D. Teknik Pengumpulan Data	25
E. Uji Validitas dan Uji Reliabilitas	27
F. Teknik Analisa Data	28
BAB IV GAMBARAN UMUM	
A. Sejarah Kelurahan Cintaraja	30
B. Lembaga Pendidikan	33

Hak Cipta Dilindungi Undang-Undang

1. Dilarang mengutip sebagian atau seluruh karya tulis ini tanpa mencantumkan dan menyebutkan sumber:
 - a. Pengutipan hanya untuk kepentingan pendidikan, penelitian, penulisan karya ilmiah, penyusunan laporan, penulisan kritik atau tinjauan suatu masalah.
 - b. Pengutipan tidak merugikan kepentingan yang wajar UIN Suska Riau.
2. Dilarang mengumumkan dan memperbanyak sebagian atau seluruh karya tulis ini dalam bentuk apapun tanpa izin UIN Suska Riau.

BAB V	HASIL PENELITIAN DAN PEMBAHASAN	
A.	Hasil Penelitian	36
1.	Identitas Responden	36
2.	Variabel Usaha Kuliner Bundaran Keris	37
3.	Variabel Pendapatan Pedagang Kaki Lima	45
B.	Pembahasan Penelitian	52
1.	Uji Validitas dan Reliabilitas	53
2.	Analisis Regresi Linear Sederhana	59
3.	Uji Korelasi	60
4.	Uji Hipotesis	62
5.	Koefisien Determinasi (R^2)	63
BAB VI	PENUTUP	
A.	Kesimpulan	65
B.	Saran	65
	DAFTAR PUSTAKA	
	LAMPIRAN-LAMPIRAN	

Hak Cipta Dilindungi Undang-Undang

1. Dilarang mengutip sebagian atau seluruh karya tulis ini tanpa mencantumkan dan menyebutkan sumber:
 - a. Pengutipan hanya untuk kepentingan pendidikan, penelitian, penulisan karya ilmiah, penyusunan laporan, penulisan kritik atau tinjauan suatu masalah.
 - b. Pengutipan tidak merugikan kepentingan yang wajar UIN Suska Riau.
2. Dilarang mengumumkan dan memperbanyak sebagian atau seluruh karya tulis ini dalam bentuk apapun tanpa izin UIN Suska Riau.

DAFTAR TABEL

Tabel 3.1	Interpretasi Koefisien Korelasi Nilai r	29
Tabel 4.1	Gambaran Umum Keadaan Geografis Batas-Batas Wilayah	30
Tabel 4.2	Jumlah Penduduk.....	31
Tabel 4.3	Jumlah Penduduk Berdasarkan Usia	32
Tabel 4.4	Jumlah Penduduk Menurut Kewarganegaraan	32
Tabel 4.5	Jumlah Penduduk Menurut Etnis Suku	33
Tabel 4.6	Jumlah Penduduk Menurut Agama Dan Aliran Kepercayaan.....	33
Tabel 4.7	Perkembangan Lembaga Pendidikan	34
Tabel 5.1	Distribusi Responden Penelitian Berdasarkan Jenis Kelamin	36
Tabel 5.2	Distribusi Responden Penelitian Berdasarkan Usia	37
Tabel 5.3	Bundaran keris menjadi tempat usaha pedagang kaki lima .	38
Tabel 5.4	Pedagang kaki lima bundaran keris memiliki izin berdagang.....	38
Tabel 5.5	Usaha kuliner bundaran keris dapat meningkatkan kreatifitas pedagang kaki lima	39
Tabel 5.1.6	Pedagang kaki lima menjual berbagai macam makanan dan minuman.....	39
Tabel 5.7	Pusat kuliner bundaran keris mudah dijangkau oleh pengunjung.....	40
Tabel 5.8	Keamanan parkir pusat kuliner bundaran keris terjamin	41
Tabel 5.9	Pusat kuliner bundaran keris sudah tidak asing lagi ditelinga pendengar.....	41
Tabel 5.10	Kebersihan yang ada disekitar pusat kuliner bundaran keris ini terjaga.....	42
Tabel 5.11	Transportasi mudah dijumpai di pusat kuliner bundaran keris	42

Hak Cipta Dilindungi Undang-Undang

© Hak cipta milik UIN Suska Riau

State Islamic University of Sultan Syarif Kasim Riau

1. Dilarang mengutip sebagian atau seluruh karya tulis ini tanpa mencantumkan dan menyebutkan sumber:
 - a. Pengutipan hanya untuk kepentingan pendidikan, penelitian, penulisan karya ilmiah, penyusunan laporan, penulisan kritik atau tinjauan suatu masalah.
 - b. Pengutipan tidak merugikan kepentingan yang wajar UIN Suska Riau.
2. Dilarang mengumumkan dan memperbanyak sebagian atau seluruh karya tulis ini dalam bentuk apapun tanpa izin UIN Suska Riau.

abel 5.12	Konsumen yang berkunjung ke pusat kuliner bundaran keris ini terus meningkat setiap tahun	43
abel 5.13	Tempat berjualan pedagang kaki lima di bundaran keris strategis.....	44
abel 5.14	Fasilitas yang tersedia di pusat kuliner bundaran keris ini lengkap	44
abel 5.15	Waktu berdagang dibundaran keris mulai pukul 16.00-23.30 malam.....	45
abel 5.16	Dengan adanya pusat kuliner bundaran keris masyarakat sekitar yang berprofesi sebagai pedagang kaki lima tidak lagi kesulitan mencari tempat berjualan.....	46
Tabel 5.17	Dengan adanya pusat kuliner bundaran keris membuka kesempatan bagi masyarakat untuk berdagang.....	46
Tabel 5.18	Tempat pusat kuliner bundaran keris selalu diminati pengunjung sehingga meningkatkan konsumen	47
Tabel 5.19	Pusat kuliner bundaran keris dapat meningkatkan penghasilan bagi pedagang kaki lima.....	48
abel 5.20	Penghasilan rata-rata perhari pedagang kaki lima terus meningkat.....	48
abel 5.21	Dari penghasilan yang didapat para pedagang kaki lima mampu memenuhi kebutuhan sehari-hari	49
abel 5.22	Penghasilan yang diperoleh pedagang kaki lima lebih meningkat ketika hari libur	50
abel 5.23	Penghasilan yang diperoleh pedagang kaki lima setiap bulan dapat memenuhi sandang, pangan dan papan.....	50
abel 5.24	Penghasilan yang diperoleh pedagang kaki lima dapat digunakan sebagian hasilnya untuk menabung.....	51
abel 5.25	Berdagang dibundaran keris pedagang kaki lima mengalami peningkatan pendapatan.....	52
abel 5.26	Hasil Uji SPSS Validitas Variable X (Pengaruh Usaha Kuliner Bundaran Keris)	54

Hak Cipta Dilindungi Undang-Undang

1. Dilarang mengutip sebagian atau seluruh karya tulis ini tanpa mencantumkan dan menyebutkan sumber:
 - a. Pengutipan hanya untuk kepentingan pendidikan, penelitian, penulisan karya ilmiah, penyusunan laporan, penulisan kritik atau tinjauan suatu masalah.
 - b. Pengutipan tidak merugikan kepentingan yang wajar UIN Suska Riau.
2. Dilarang mengumunkan dan memperbanyak sebagian atau seluruh karya tulis ini dalam bentuk apapun tanpa izin UIN Suska Riau.

Tabel 5.27	Uji Validitas Variabel X (Pengaruh Usaha Kuliner Bundaran Keris).....	54
Tabel 5.28	Nilai reabilitas variable X (Pengaruh Usaha Kuliner Bundaran Keris).....	56
Tabel 5.29	Hasil Uji SPSS Validitas Variabel Y (Peningkatan Pendapatan Pedagang Kaki Lima).....	57
Tabel 5.30	Uji Validitas Variabel Y (Peningkatan Pendapatan Pedagang Kaki Lima).....	57
Tabel 5.31	Hasil Uji Realibilitas Variabel Y (Peningkatan Pendapatan Pedagang Kaki Lima).....	59
Tabel 5.32	Regresi Linear Sederhana.....	60
Tabel 5.33	Interprestasi Koefisien Korelasi Product Moment	61
Tabel 5.34	Kolerasi Pengaruh Usaha Kuliner Bundaran Keris Terhadap Pendapatan PKL.....	61
Tabel 5.35	Hasil Uji Regresi Linier	62
Tabel 5.36	Koefisien Determinasi (R^2).....	63

DAFTAR LAMPIRAN

Lampiran 1	: Kisi-kisi Instrumen Penelitian
Lampiran 2	: Kuisisioner Penelitian
Lampiran 3	: Tabulasi Data Variabel X
Lampiran 4	: Tabulasi Data Variabel Y
Lampiran 5	: Output Validitas Variabel X dan Variabel Y
Lampiran 6	: Output Reliabilitas Variabel X dan Variabel Y
Lampiran 7	: Output Uji Korelasi Variabel X dan Variabel Y
Lampiran 8	: Output Uji Regresi Linear Sederhana Variabel X dan Variabel Y
Lampiran 9	: Hasil Dokumentasi
Lampiran 10	: Surat Penunjukkan Pembimbing
Lampiran 11	: Surat Mengadakan Penelitian Fakultas Dakwah dan Komunikasi
Lampiran 12	: Rekomendasi BP2T Provinsi Riau
Lampiran 13	: Rekomendasi Kesbangpol Kantor Kecamatan Sail Kota Pekanbaru

UIN SUSKA RIAU

- Hak Cipta Dilindungi Undang-Undang**
1. Dilarang mengutip sebagian atau seluruh karya tulis ini tanpa mencantumkan dan menyebutkan sumber:
 - a. Pengutipan hanya untuk kepentingan pendidikan, penelitian, penulisan karya ilmiah, penyusunan laporan, penulisan kritik atau tinjauan suatu masalah.
 - b. Pengutipan tidak merugikan kepentingan yang wajar UIN Suska Riau.
 2. Dilarang mengumunkan dan memperbanyak sebagian atau seluruh karya tulis ini dalam bentuk apapun tanpa izin UIN Suska Riau.

Hak Cipta Dilindungi Undang-Undang

1. Dilarang mengutip sebagian atau seluruh karya tulis ini tanpa mencantumkan dan menyebutkan sumber:
 - a. Pengutipan hanya untuk kepentingan pendidikan, penelitian, penulisan karya ilmiah, penyusunan laporan, penulisan kritik atau tinjauan suatu masalah.
 - b. Pengutipan tidak merugikan kepentingan yang wajar UIN Suska Riau.
2. Dilarang mengumumkan dan memperbanyak sebagian atau seluruh karya tulis ini dalam bentuk apapun tanpa izin UIN Suska Riau.

BAB I PENDAHULUAN

Latar Belakang Masalah

Islam mengajarkan kepada manusia agar berusaha untuk memenuhi kebutuhannya sendiri dan tidak dibenarkan seorang muslim untuk berpangku tangan atau bahkan hanya berdoa berharap rezeki datang dari langit. Tetapi tidak dibenarkan juga hanya mengandalkan kemampuan saja, semua harus tetap disertai Doa kepada-Nya.

Banyak sekali ayat Al-Qur'an yang memerintahkan manusia untuk berusaha bekerja guna memenuhi kebutuhannya sendiri dan juga memanfaatkan segala fasilitas yang sudah diberikan untuk bekal hidup dan mencari penghidupan di dunia.

فَإِذَا قُضِيَتِ الصَّلَاةُ فَانْتَشِرُوا فِي الْأَرْضِ وَابْتَغُوا مِن فَضْلِ اللَّهِ وَاذْكُرُوا اللَّهَ كَثِيرًا لَّعَلَّكُمْ تُفْلِحُونَ ﴿١٠﴾

Artinya: *Apabila sholat telah dilaksanakan, maka bertebarlah kamu dibumi carilah karunia Allah dan ingatlah Allah sebanyak-banyaknya agar kamu beruntung (QS.Al-Jumu'ah ayat 10)*

Ayat ini menunjukkan bahwa kaum muslimin yang ingin mencapai kemajuan dan kesejahteraan hidup hendaknya bekerja keras. Oleh karena itu, manusia dianjurkan untuk mengerahkan segala kemampuannya untuk mencapai keinginannya, tapi yang harus selalu diingat bahwa semua pekerjaan itu haruslah halal, tidak hanya mengutamakan penghasilan yang banyak semata, tetapi juga harus mematuhi aturan yang telah ditetapkan. Tentu saja segala pekerjaan itu tidak dilarang asal tidak bertentangan dengan syari'at Islam dan juga lebih baik bekerja sesuai dengan keahlian dan kemampuan yang dimiliki.

Bekerja menggunakan tangan sendiri adalah hal yang paling baik, ada banyak pekerjaan yang menggunakan tangan sendiri seperti pedagang kaki

Hak Cipta Dilindungi Undang-Undang

1. Dilarang mengutip sebagian atau seluruh karya tulis ini tanpa mencantumkan dan menyebutkan sumber:
 - a. Pengutipan hanya untuk kepentingan pendidikan, penelitian, penulisan karya ilmiah, penyusunan laporan, penulisan kritik atau tinjauan suatu masalah.
 - b. Pengutipan tidak merugikan kepentingan yang wajar UIN Suska Riau.
2. Dilarang mengumumkan dan memperbanyak sebagian atau seluruh karya tulis ini dalam bentuk apapun tanpa izin UIN Suska Riau.

lima. Dalam menghadapi persaingan dunia usaha yang semakin ketat, sekarang kita di tuntutan untuk dapat mengembangkan usaha supaya usaha kita dapat maju dan besar. Pengembangan usaha yang baik di mulai dari diri kita sendiri walaupun banyak menghadapi kendala-kendala dalam dunia usaha. Merintis usaha merupakan pekerjaan yang mudah dan dapat dilakukan oleh siapapun, yang terpenting adalah keyakinan dan nilai yang kuat untuk usaha mandiri, kemauan yang kuat untuk menjadi wirausaha saja tidak cukup. Kemampuan keberanian dan kesempatan merupakan elemen yang lain yang harus diperkuat untuk menjadi wirausaha.¹

Berwirausaha dapat dilakukan dengan membuka usaha kecil atau mikro. Usaha kecil adalah bentuk usaha atau bisnis yang diselenggarakan dengan batas kemampuan yang terbatas serta modal kerja yang terbatas pula. Modal merupakan input (faktor produksi) yang sangat penting dalam menentukan tinggi rendahnya pendapatan. Tetapi bukan berarti merupakan faktor satu-satunya yang dapat meningkatkan pendapatan (Suparmoko dalam Firdausa 2012). Dalam hal ini modal bagi pedagang juga merupakan salah satu faktor produksi yang mempengaruhi tingkat pendapatan. Besar kecilnya modal kerja yang digunakan dalam usaha tentunya akan berpengaruh terhadap pendapatan yang diperoleh pedagang kaki lima. Agar usaha dagangnya berjalan dengan baik, diperlukan modal dagang yang cukup memadai.

Pedagang kaki lima (sektor informal) adalah mereka yang melakukan kegiatan usaha dagang perorangan atau kelompok yang dalam menjalankan usahanya menggunakan tempat-tempat fasilitas umum seperti trotoar, pinggir jalan umum, tempat rekreasi dan lain sebagainya. Pedagang yang menjalankan kegiatan usahanya dalam jangka tertentu dengan menggunakan sarana atau perlengkapan yang mudah dipindahkan. Dibongkar pasang dan mempergunakan lahan fasilitas umum sebagai tempat usaha. Disamping itu juga usahanya juga tidak tergantung pada kerjasama banyak orang. Skala

¹ Zuhri M. Nawawi, *Kewirausahaan Islam*, (Medan: Febi UIN-SU Press: 2015), 49

Hak Cipta Dilindungi Undang-Undang

1. Dilarang mengutip sebagian atau seluruh karya tulis ini tanpa mencantumkan dan menyebutkan sumber:
 - a. Pengutipan hanya untuk kepentingan pendidikan, penelitian, penulisan karya ilmiah, penyusunan laporan, penulisan kritik atau tinjauan suatu masalah.
 - b. Pengutipan tidak merugikan kepentingan yang wajar UIN Suska Riau.
2. Dilarang mengumumkan dan memperbanyak sebagian atau seluruh karya tulis ini dalam bentuk apapun tanpa izin UIN Suska Riau.

usahanya juga relatif lebih kecil, tidak memerlukan izin khusus, serta permodalan yang relatif lebih sedikit.²

Pedagang kaki lima adalah orang yang dengan modal yang relatif sedikit berusaha di bidang produksi dan penjualan barang-barang (jasa-jasa) untuk memenuhi kebutuhan kelompok tertentu di dalam masyarakat, usaha tersebut dilaksanakan pada tempat-tempat yang dianggap strategis dalam suasana lingkungan yang informal (Winardi dalam Haryono, 1989). Pedagang kaki lima pada umumnya adalah *self-employed*, artinya mayoritas pedagang kaki lima hanya terdiri dari satu tenaga kerja. Modal yang dimiliki relatif tidak terlalu besar dan terbagi atas modal tetap, berupa peralatan dan modal kerja. Dana tersebut jarang sekali dipenuhi dari lembaga keuangan resmi, biasanya berasal dari sumber dana ilegal. Fenomena sektor informal termasuk Pedagang Kaki Lima merupakan fenomena yang umum terjadi di negara-negara berkembang.

Puluhan muda-mudi setiap hari selalu memenuhi jalan diponegoro ujung, tepatnya di Tugu Keris atau yang biasa disebut masyarakat dengan Bundaran Keris. Daerah ini terdapat berbagai macam jajanan kekinian hingga jajanan tradisional dengan harga yang tentunya cocok dengan muda-mudi. Usaha kuliner ini memberikan peranan yang cukup penting dalam meningkatkan kesejahteraan masyarakat. Usaha kuliner adalah salah satu usaha kecil dibidang makanan yang dijalankan oleh pedagang kaki lima dan bundaran keris merupakan tempat usaha atau lokasi pedagang kaki lima. Dimana lokasi merupakan tempat melayani konsumen, dapat pula di artikan sebagai tempat untuk memajang barang-barang dagangannya agar konsumen dapat melihat langsung barang yang diproduksi maupun yang dijual baik jenis, jumlah maupun harganya.

Bundaran keris merupakan tempat tongkorngan anak muda pekanbaru dan sekarang lokasi bundaran keris menjadi salah satu tempat favorit masyarakat untuk menikmati waisata kuliner. Hal ini terlihat setiap hari banyak para pedagang kuliner yang berjejeran dipinggir jalan dan setiap hari

² *Ibid*, hal 47

masyarakat terutama anak-anak muda banyak yang datang ke bundaran keris, maka secara terori jika usaha kuliner ini banyak di datangi oleh pengunjung akan meningkatkan pendapatan para pedagang kaki lima. Di antara sekian banyak pedagang kuliner tersebut, sudah jelas semuanya ingin mendapatkan keuntungan yang sebesar-besarnya.

Pengunjung akan disuguhi berbagai macam olahan kuliner yang dijual oleh masyarakat setempat sehingga dapat menjadi penghasilan ekonomi, mereka mulai berjualan pada sore hari hingga malam dan ada 50 pedagang disini, dari usaha kuliner ini masyarakat setempat mengambil kesempatan untuk meningkatkan ekonomi, kegiatan ekonomi yang dilakukan berfungsi untuk menghasilkan pendapatan, masyarakat setempat memanfaatkan hal ini untuk berdagang. Berdagang merupakan sebuah kegiatan yang mengglobal. Setiap sisi kehidupan diwarnai oleh usaha, baik dalam lingkup yang besar maupun dalam lingkup kecil yang pastinya terlibat didalam proses bisnis yang terjadi untuk mendapatkan yang mereka inginkan seperti keuntungan, juga menaikkan tingkat ekonomi yang ada.

Bundaran keris yang berada dipusat kota dimana daerah yang memiliki kepadatan yang besar memiliki kesempatan lebih besar mendapat perhatian konsumen untuk menarik minat mereka untuk melihat dan akhirnya timbul keinginan membeli. Ketepatan pemilihan lokasi merupakan salah satu faktor yang menentukan kesuksesan sebuah usaha. Lokasi yang tepat diharapkan dapat memenuhi harapan pedagang untuk menarik konsumen dalam rangka mendapatkan keuntungan. Ada banyak faktor yang menentukan kesuksesan suatu usaha. Salah satu faktor tersebut adalah ketepatan pemilihan lokasi. Bagi usaha kecil atau mikro, lokasi yang strategis sangat mempengaruhi pendapatan. Hal ini berarti bahwa fokus lokasi bagi usaha kecil atau mikro seharusnya adalah pada volume bisnis dan pendapatan. Pemilihan lokasi usaha kecil atau mikro lebih memilih lokasi yang dekat dengan konsumen dengan mempertimbangkan adanya akses jalan, tempat parkir dan lokasi usaha yang aman. Usaha kecil atau mikro memilih lokasi usaha yang sestrategis karena lokasi merupakan penentu utama pendapatan.

Hak Cipta Dilindungi Undang-Undang

1. Dilarang mengutip sebagian atau seluruh karya tulis ini tanpa mencantumkan dan menyebutkan sumber:
 - a. Pengutipan hanya untuk kepentingan pendidikan, penelitian, penulisan karya ilmiah, penyusunan laporan, penulisan kritik atau tinjauan suatu masalah.
 - b. Pengutipan tidak merugikan kepentingan yang wajar UIN Suska Riau.
2. Dilarang mengumumkan dan memperbanyak sebagian atau seluruh karya tulis ini dalam bentuk apapun tanpa izin UIN Suska Riau.

Hak Cipta Dilindungi Undang-Undang

1. Dilarang mengutip sebagian atau seluruh karya tulis ini tanpa mencantumkan dan menyebutkan sumber:
 - a. Pengutipan hanya untuk kepentingan pendidikan, penelitian, penulisan karya ilmiah, penyusunan laporan, penulisan kritik atau tinjauan suatu masalah.
 - b. Pengutipan tidak merugikan kepentingan yang wajar UIN Suska Riau.
2. Dilarang mengumumkan dan memperbanyak sebagian atau seluruh karya tulis ini dalam bentuk apapun tanpa izin UIN Suska Riau.

Pendapatan atau penghasilan adalah salah satu indikator yang dapat menggambarkan kesejahteraan masyarakat. Pendapatan merupakan jumlah barang dan jasa yang memenuhi tingkat hidup masyarakat, pendapatan sangat berpengaruh bagi kelangsungan suatu usaha, semakin besar pendapatan yang diperoleh, maka semakin besar kemampuan usaha untuk membiayai segala pengeluaran dan kegiatan yang dilakukan, sehingga menyebabkan barang dan jasa yang diproduksi dalam masyarakat bertambah dan kemakmuran masyarakat meningkat. Fasilitas jalan umum jalan diponegoro ujung resmi beralih fungsi untuk berjualan bagi pedagang kaki lima. Kawasan ini telah menjadi salah satu lokasi pusat kuliner di kota pekanbaru dan selalu ramai dipadati warga yang berwisata kuliner pada malam hari. Menurut survey penulis pedagang yang berjualan di tempat ini biasanya menjual beraneka ragam, ada yang menjual makanan dan ada juga yang menjual minuman.

Berdasarkan uraian diatas, penulis tertarik untuk mengadakan penelitian dengan judul **“Pengaruh Usaha Kuliner Bundaran Keris Jalan Diponegoro Kota Pekanbaru Terhadap Peningkatan Pendapatan Pedagang Kaki Lima”**.

Penegasan Istilah

Agar tidak terdapat kesalahpahaman dengan istilah pada penelitian ini. Penulis akan menjelaskan beberapa istilah dibawah ini :

1. Pengaruh Bundaran Keris

Pengaruh adalah daya yang ada yang timbul dari sesuatu (orang atau benda) yang ikut membentuk watak, kepercayaan atau perbuatan seseorang. Menurut M. Suyanto pengaruh adalah nilai kualitas suatu iklan melalui media tertentu.³ Pengaruh secara umum dalam hal ini adalah segala sesuatu yang ditimbulkan dari adanya Usaha Kuliner Bundaran Keris Jalan Diponegoro Kota Pekanbaru Terhadap Peningkatan Pendapatan Pedagang Kaki Lima. Adapun yang di maksudkan adalah pengaruh lokasi usaha kuliner. Bundaran keris merupakan tempat usaha

³ Hafied, Cangara, *Komunikasi Politik*. (Jakarta: Raja Grafindo, 2009). Hal 41

Hak Cipta Dilindungi Undang-Undang

1. Dilarang mengutip sebagian atau seluruh karya tulis ini tanpa mencantumkan dan menyebutkan sumber:
 - a. Pengutipan hanya untuk kepentingan pendidikan, penelitian, penulisan karya ilmiah, penyusunan laporan, penulisan kritik atau tinjauan suatu masalah.
 - b. Pengutipan tidak merugikan kepentingan yang wajar UIN Suska Riau.
2. Dilarang mengumumkan dan memperbanyak sebagian atau seluruh karya tulis ini dalam bentuk apapun tanpa izin UIN Suska Riau.

atau lokasi pedagang kaki lima dan tempat untuk melayani konsumen, dapat pula diartikan sebagai tempat untuk memajang barang-barang dagangannya.

2. Peningkatan Pendapatan

Peningkatan secara epistemologi adalah menaikkan derajat taraf, mempertinggi, memperhebat produksi dan sebagainya.⁴ Pendapatan adalah penerimaan bersih seseorang, pendapatan atau juga disebut *income* dari seorang warga masyarakat adalah hasil penjualannya dari faktor-faktor produksi yang dimilikinya pada sektor produksi. Pendapatan atau penghasilan adalah salah satu indikator yang dapat menggambarkan kesejahteraan masyarakat. Pendapatan merupakan jumlah barang dan jasa untuk memenuhi tingkat kehidupan masyarakat, pendapatan sangat berpengaruh bagi kelangsungan suatu usaha, semakin besar pendapatan yang diperoleh, maka semakin besar kemampuan usaha untuk membiayai segala pengeluaran dan kegiatan yang dilakukan, sehingga menyebabkan barang dan jasa yang diproduksi dalam masyarakat bertambah dan kemakmuran masyarakat meningkat.

3. Pedagang Kaki Lima

Pedagang kaki lima (sektor informal) adalah mereka yang melakukan kegiatan usaha dagang perorangan atau kelompok yang dalam menjalankan usahanya menggunakan tempat-tempat fasilitas umum seperti trotoar, pinggir jalan umum, tempat rekreasi dan lain sebagainya. Pedagang yang menjalankan kegiatan usahanya dalam jangka tertentu dengan menggunakan sarana atau perlengkapan yang mudah dipindahkan. Dibongkar pasang dan mempergunakan lahan fasilitas umum sebagai tempat usaha. Disamping itu juga usahanya juga tidak tergantung pada kerjasama banyak orang. Skala usahanya juga relatif lebih kecil, tidak memerlukan izin khusus, serta permodalan yang relatif lebih sedikit.⁵

⁴ Peter salim & yeni salim. *Kamus Bahasa Indonesia Kontemporer*. (Jakarta: modern press, 1995). Hlm 160

⁵ *Ibid*, hal 47

Hak Cipta Dilindungi Undang-Undang

1. Dilarang mengutip sebagian atau seluruh karya tulis ini tanpa mencantumkan dan menyebutkan sumber:
 - a. Pengutipan hanya untuk kepentingan pendidikan, penelitian, penulisan karya ilmiah, penyusunan laporan, penulisan kritik atau tinjauan suatu masalah.
 - b. Pengutipan tidak merugikan kepentingan yang wajar UIN Suska Riau.
2. Dilarang mengumumkan dan memperbanyak sebagian atau seluruh karya tulis ini dalam bentuk apapun tanpa izin UIN Suska Riau.

Rumusan Masalah

Berdasarkan latar belakang yang telah dipaparkan maka rumusan masalahnya adalah Pengaruh Usaha Kuliner Bundaran Keris Jalan Diponegoro Kota Pekanbaru Terhadap Peningkatan Pendapatan Pedagang Kaki Lima.

Tujuan Penelitian

Berdasarkan rumusan masalah, maka tujuan yang ingin dicapai dalam penelitian ini adalah untuk mengetahui Pengaruh Usaha Kuliner Bundaran Keris Jalan Diponegoro Kota Pekanbaru Terhadap Peningkatan Pendapatan Pedagang Kaki Lima.

E. Kegunaan Penelitian

Kegunaan yang ingin dicapai pada penelitian adalah sebagai berikut:

1. Manfaat praktis, hasil penelitian diharapkan dapat menjadi bahan masukan dan evaluasi, sehingga dapat meningkatkan kualitas dalam pemberdayaan masyarakat setempat.
2. Manfaat Akademik, Penelitian ini berguna sebagai salah satu syarat untuk menyelesaikan skripsi dan mendapatkan gelar Sarjana Sosial S1 di Universitas Islam Negeri Sultan Syarif Kasim Pekanbaru Riau pada Fakultas Dakwah dan Komunikasi Jurusan Pengembangan Masyarakat Islam.

Sistematika Penulisan

Untuk mempermudah pembaca dalam memahami serta menelaah penelitian ini, maka penulis sendiri menyusun laporan penulisan ini dalam 6 (enam) bab:

BAB I : PENDAHULUAN

Bab ini berisikan tentang latar belakang masalah, penegasan istilah, rumusan masalah, tujuan dan kegunaan penelitian dan sistematika penulisan.

Hak Cipta Dilindungi Undang-Undang

1. Dilarang mengutip sebagian atau seluruh karya tulis ini tanpa mencantumkan dan menyebutkan sumber:
 - a. Pengutipan hanya untuk kepentingan pendidikan, penelitian, penulisan karya ilmiah, penyusunan laporan, penulisan kritik atau tinjauan suatu masalah.
 - b. Pengutipan tidak merugikan kepentingan yang wajar UIN Suska Riau.
2. Dilarang mengumumkan dan memperbanyak sebagian atau seluruh karya tulis ini dalam bentuk apapun tanpa izin UIN Suska Riau.

BAB II : TINJAUAN PUSTAKA

Bab ini berisikan tentang kajian terdahulu, landasan teori, konsep operasional, kerangka pemikiran dan hipotesis.

BAB III : METODOLOGI PENELITIAN

Bab ini berisikan tentang jenis dan pendekatan penelitian, lokasi dan waktu penelitian, populasi dan sampel, teknik pengumpulan data, uji validitas dan reliabilitas serta teknik analisis data.

BAB IV : GAMBARAN UMUM

Terdiri dari gambaran umum subyek penelitian.

BAB V : HASIL PENELITIAN

Berisi tentang hasil penelitian dan pembahasan.

BAB VI : PENUTUP

Bab ini berisi tentang kesimpulan dan sarana, daftar pustaka dan lampiran-lampiran. Yang mungkin dapat dijadikan untuk memecahkan masalah yang dihadapi oleh peneliti lain.

Hak Cipta Dilindungi Undang-Undang

1. Dilarang mengutip sebagian atau seluruh karya tulis ini tanpa mencantumkan dan menyebutkan sumber:

- a. Pengutipan hanya untuk kepentingan pendidikan, penelitian, penulisan karya ilmiah, penyusunan laporan, penulisan kritik atau tinjauan suatu masalah.
- b. Pengutipan tidak merugikan kepentingan yang wajar UIN Suska Riau.

2. Dilarang mengumumkan dan memperbanyak sebagian atau seluruh karya tulis ini dalam bentuk apapun tanpa izin UIN Suska Riau.

BAB II TINJAUAN PUSTAKA

A. Kajian Terdahulu

Berdasarkan penelitian yang penulis lakukan maka ada beberapa kajian terdahulu yang telah diteliti oleh beberapa orang yaitu :

1. Penelitian yang dilakukan oleh Sry Wala Resky, Program Study Pendidikan Ekonomi S1 di Universitas Negeri Makassar lulusan tahun 2019. Dengan judul skripsi Kontribusi Usaha Kuliner Dange Terhadap Pendapatan Rumah Tangga (Studi Kasus Usaha Kuliner Dange Di Desa Benteng Kecamatan Mendalle Kabupaten Pangkep). Dalam penelitiannya Sry Wala Resky memfokuskan pada seberapa besar Kontribusi Usaha Kuliner Dange Terhadap Pendapatan Rumah Tangga Di Desa Benteng Kecamatan Mendalle Kabupaten Pangkep, sedangkan penelitian ini penulis meneliti tentang Pengaruh Usaha Kuliner Bundaran Keris Jalan Diponegoro Kota Pekanbaru Terhadap Peningkatan Pendapatan Pedagang Kaki Lima.
2. Penelitian yang dilakukan oleh Putri Patmawati Program Study S1 di Universitas Islam Negeri Sultan Syarif Kasim Riau lulusan tahun 2018. Dengan judul skripsi Peranan Usaha Bakso Dalam Meningkatkan Pendapatan Masyarakat Menurut Ekonomi Islam (Studi Kasus di Kelurahan Air Tiris Kecamatan Kampar Kabupaten Kampar). Sedangkan penelitian ini penulis meneliti tentang Pengaruh Usaha Kuliner Bundaran Keris Jalan Diponegoro Kota Pekanbaru Terhadap Peningkatan Pendapatan Pedagang Kaki Lima.
3. Penelitian yang dilakukan oleh Moti Selvia Program Study S1 di Universitas Islam Negeri Sultan Syarif Kasim Riau lulusan tahun 2018 dengan judul skripsi Pengaruh Industri Kreatif Tenun Songket Terhadap Peningkatan Ekonomi Pengrajin di Nagari Sikek Kecamatan X Koto Kabupaten Tanah Datar. Dalam penelitiannya Moti Silvia memfokuskan pada bagaimana Pengaruh Industri Kreatif Tenun Songket Terhadap

Hak Cipta Dilindungi Undang-Undang

1. Diarangi mengutip sebagian atau seluruh karya tulis ini tanpa mencantumkan dan menyebutkan sumber:
 - a. Pengutipan hanya untuk kepentingan pendidikan, penelitian, penulisan karya ilmiah, penyusunan laporan, penulisan kritik atau tinjauan suatu masalah.
 - b. Pengutipan tidak merugikan kepentingan yang wajar UIN Suska Riau.
2. Dilarang mengumumkan dan memperbanyak sebagian atau seluruh karya tulis ini dalam bentuk apapun tanpa izin UIN Suska Riau.

Peningkatan Ekonomi Pengrajin di Nagari Sikek Kecamatan X Koto Kabupaten Tanah Datar dengan Metode Kuantitatif. Sedangkan penelitian ini penulis meneliti tentang Pengaruh Usaha Kuliner Bundaran Keris Jalan Diponegoro Kota Pekanbaru Terhadap Peningkatan Pendapatan Pedagang Kaki Lima.

4. Penelitian yang dilakukan oleh Iskandar, Jurusan Pengembangan Masyarakat Islam 2018. “Peningkatan Pendapatan Pedagang Kaki Lima Taman Olahraga dan Rekreasi Kuliner Rumbai di Kelurahan Umban Sari Kecamatan Rumbai” Hasil penelitian ini adalah melihat peningkatan pendapatan pedagang kaki lima yang bekerja di taman rumbai sebelum dan sesudah berdagang di taman rumbai. Sedangkan penelitian ini penulis meneliti tentang Pengaruh Usaha Kuliner Bundaran Keris Jalan Diponegoro Kota Pekanbaru Terhadap Peningkatan Pendapatan Pedagang Kaki Lima.

B. Landasan Teori

Teori merupakan serangkaian konsep, definisi yang saling berkaitan dan bertujuan untuk memberikan gambaran yang sistematis tentang suatu fenomena, gambaran sistematis ini dijabarkan dan menghubungkan antara variabel yang satu dengan variabel yang lainnya dengan tujuan untuk menjelaskan fenomena tersebut ada beberapa teori yang menjadi acuan terhadap permasalahan yang ada.

1. Pengaruh Bundaran Keris

Bundaran keris merupakan tempat usaha atau lokasi pedagang kaki lima. Dimana lokasi merupakan tempat melayani konsumen, dapat pula di artikan sebagai tempat untuk memajang barang-barang dagangannya agar konsumen dapat melihat langsung barang yang diproduksi maupun yang dijual baik jenis, jumlah maupun harganya.⁶ Bundaran keris yang berada dipusat kota dimana daerah yang memiliki kepadatan yang besar memiliki

⁶ Eko Nur Fu'ad, *Pengaruh Pemilihan Lokasi Terhadap Kesuksesan Usaha Berskala Mikro/Kecil Di Komplek Shopping Center Jepara*, (Vol.30.No 1 Januari 2015)

kesempatan lebih besar mendapat perhatian konsumen untuk menarik minat mereka untuk melihat dan akhirnya timbul keinginan membeli. Ketepatan pemilihan lokasi merupakan salah satu faktor yang menentukan kesuksesan sebuah usaha. Lokasi yang tepat diharapkan dapat memenuhi harapan pedagang untuk menarik konsumen dalam rangka mendapatkan keuntungan.

Ada banyak faktor yang menentukan kesuksesan suatu usaha. Salah satu faktor tersebut adalah ketepatan pemilihan lokasi. Bagi usaha kecil atau mikro, lokasi yang strategis sangat mempengaruhi pendapatan. Hal ini berarti bahwa fokus lokasi bagi usaha kecil atau mikro seharusnya adalah pada volume bisnis dan pendapatan. Pemilihan lokasi usaha kecil atau mikro lebih memilih lokasi yang dekat dengan konsumen dengan mempertimbangkan adanya akses jalan, tempat parkir dan lokasi usaha yang aman. Usaha kecil atau mikro memilih lokasi usaha yang sestrategis karena lokasi merupakan penentu utama pendapatan. Lokasi adalah ilmu yang menyelidiki tata ruang kegiatan ekonomi atau ilmu yang menyelidiki alokasi geografis dari sumber-sumber yang langka, serta hubungannya dengan atau pengaruhnya terhadap lokasi berbagai macam usaha/kegiatan lain baik ekonomi maupun sosial. Lokasi berbagai kegiatan seperti rumah tangga, pertokoan, pabrik dan pertanian serta perdagangan tidak asal saja atau acak berada dilokasi tersebut, melainkan menunjukkan pola dan suasana yang dapat diselidiki dan dapat dimengerti.

Pemilihan lokasi usaha merupakan salah satu keputusan bisnis yang harus dibuat secara hati-hati. Lokasi dalam hubungannya dengan pemasaran adalah tempat yang khusus dan unik dimana lahan tersebut dapat digunakan untuk berbelanja. Menjalankan kegiatan usaha jelas memerlukan tempat usaha yang dikenal dengan lokasi usaha ini penting baik sebagai tempat menjalankan aktivitas yang melayani konsumen, aktivitas penyimpanan, atau untuk mengendalikan kegiatan perusahaan secara keseluruhan. Pemilihan tempat atau lokasi usaha memerlukan pertimbangan yang cermat, adapun faktor-faktor dalam pemilihan lokasi

Hak Cipta Dilindungi Undang-Undang

1. Dilarang mengutip sebagian atau seluruh karya tulis ini tanpa mencantumkan dan menyebutkan sumber:
 - a. Pengutipan hanya untuk kepentingan pendidikan, penelitian, penulisan karya ilmiah, penyusunan laporan, penulisan kritik atau tinjauan suatu masalah.
 - b. Pengutipan tidak merugikan kepentingan yang wajar UIN Suska Riau.
2. Dilarang mengumumkan dan memperbanyak sebagian atau seluruh karya tulis ini dalam bentuk apapun tanpa izin UIN Suska Riau.

Hak Cipta Dilindungi Undang-Undang

1. Dilarang mengutip sebagian atau seluruh karya tulis ini tanpa mencantumkan dan menyebutkan sumber:
 - a. Pengutipan hanya untuk kepentingan pendidikan, penelitian, penulisan karya ilmiah, penyusunan laporan, penulisan kritik atau tinjauan suatu masalah.
 - b. Pengutipan tidak merugikan kepentingan yang wajar UIN Suska Riau.
2. Dilarang mengumumkan dan memperbanyak sebagian atau seluruh karya tulis ini dalam bentuk apapun tanpa izin UIN Suska Riau.

sebagai berikut: a. Akses, misal lokasi yang mudah dilalui atau mudah dijangkau sarana transportasi. b. Visibilitas (penerangan), misalnya yang dapat dilihat dengan jelas dari tepi jalan. c. Ekspansi, yaitu tersedianya tempat yang cukup luas untuk memperluas usaha dikemudian hari.

Lokasi adalah tempat berlangsungnya suatu usaha. Idealnya pemberi jasa memiliki lokasi yang baik sebagai tempat usahanya, tempat yang disukai baik oleh produsen maupun konsumen. Menurut Straub dan Attner (1994), tiga kunci sukses bisnis adalah lokasi. Sehingga dapat dikatakan bahwa lokasi memegang peran kunci bagi eksistensi usaha jasa di masa akan datang. Lokasi suatu penyedia jasa juga menjadi faktor penting bagi konsumen. Salah satu alasan lokasi penyedia jasa menjadi penting bagi pelanggan adalah karena penyedia jasa tersebut dekat dengan tempat tinggal pelanggan atau dekat dengan tempat kerja pelanggan. Secara ideal, penyedia jasa harus memilih tempat usahanya yang dekat dengan pasar sasaran, semata-mata agar bisa memberikan pelayanan yang lebih baik kepada konsumen. Berada dekat dengan konsumen, membuat pengguna jasa dapat melakukan kontak langsung dengan pemberi jasa dan sebaliknya memungkinkan pemberi jasa untuk merespon dengan cepat perubahan-perubahan dalam permintaan baik dalam kuantitas maupun kualitas dan macam jasa. Berdasarkan uraian di atas dapat dijelaskan bahwa lokasi menjadi faktor yang terpenting dan ini juga menjadi penentu keuntungan yang di dapat nantinya. Semakin strategis lokasi yang di pilih maka keuntungannya pun semakin tinggi, maka indikator-indikator untuk mengukur lokasi yang strategis adalah: lalu lintas pengunjung, kemudahan mencapai lokasi dan kecepatan dalam mencapai lokasi.

2. Peningkatan Pendapatan

Peningkatan secara epistemologi adalah menaikkan derajat taraf, mempertinggi, memperhebat produksi dan sebagainya.⁷ Menurut Adi S (2003) Peningkatan berasal dari kata tingkat. Yang berarti lapis atau

⁷Peter Salim & Yeni Salim. *Kamus Bahasa Indonesia Kontemporer*. (Jakarta: Modern Press, 1995). 160

Hak Cipta Dilindungi Undang-Undang

1. Dilarang mengutip sebagian atau seluruh karya tulis ini tanpa mencantumkan dan menyebutkan sumber:
 - a. Pengutipan hanya untuk kepentingan pendidikan, penelitian, penulisan karya ilmiah, penyusunan laporan, penulisan kritik atau tinjauan suatu masalah.
 - b. Pengutipan tidak merugikan kepentingan yang wajar UIN Suska Riau.
2. Dilarang mengumumkan dan memperbanyak sebagian atau seluruh karya tulis ini dalam bentuk apapun tanpa izin UIN Suska Riau.

lapisan dari sesuatu yang kemudian membentuk susunan. Tingkat juga berarti pangkat, taraf dan kelas. Sedangkan peningkatan berarti kemajuan.⁸ Secara umum peningkatan merupakan upaya menambah derajat, tingkat dan kualitas maupun kuantitas. Kata peningkatan juga dapat menggambarkan perubahan dari keadaan atau sifat negatif berubah menjadi positif. Sedangkan hasil dari sebuah peningkatan dapat berupa kualitas dan kuantitas.

Pendapatan diartikan sebagai penerimaan yang dihasilkan atas suatu usaha atau kegiatan. Menurut Iskandar Puton (2002) Pendapatan adalah semua jenis pendapatan, termasuk pendapatan yang diperoleh tanpa memberikan sesuatu kegiatan apapun yang diterima oleh penduduk suatu negara. Kondisi seseorang dapat diukur dengan menggunakan konsep pendapatan yang menunjukkan jumlah seluruh uang yang diterima oleh seseorang atau rumah tangga selama jangka waktu tertentu (Samuelson dan Nordhaus, 2002). Dengan adanya pendapatan yang semakin meningkat baik terhadap individu, daerah maupun negara. Hal ini berarti tingkat kesejahteraan dapat pula meningkat. Namun, di pihak lain pendapatan yang dimiliki oleh orang seseorang belum tentu dapat meningkatkan taraf hidupnya disebabkan pendapatan yang diperoleh tidak seimbang dengan pengeluarannya.

Menurut Lamb Carles W (2001) dalam bastian (2011), mengemukakan bahwa “pendapatan adalah harga yang dibebankan kepada para pelanggan dikalikan dengan unit terjual”. Menurut Adji dkk (2007) “Pendapatan atau income adalah uang yang diterima oleh seseorang dan perusahaan dalam bentuk gaji, upah, sewa, bunga dan laba termasuk juga beragam tunjangan seperti kesehatan dan pensiun”. Pendapatan menunjukkan seluruh uang atau hasil material lainnya yang dicapai dari penggunaan kekayaan atau jasa yang diterima oleh seseorang atau pedagang kaki lima selama jangka waktu tertentu pada suatu kegiatan

⁸ Yandry Pagappong, Peningkatan Disiplin Kerja Pegawai Pada Kantor Kelurahan Harapan Baru Kecamatan Loa Janan Ilir Samarinda Seberang, (Vol. No 2015)

ekonomi. Setiap orang yang bekerja akan berusaha untuk memperoleh pendapatan dengan jumlah yang maksimal agar bisa memenuhi kebutuhan hidupnya. Penduduk atau masyarakat yang bekerja sering kali tidak hanya mengerjakan satu hal atau pekerjaan sehingga pendapatannya tidak hanya dari satu sumber saja.

Pendapatan yang dimaksud adalah pendapatan uang yang diterima dan diberikan kepada subjek ekonomi berdasarkan prestasi-prestasi yang diserahkan yaitu berupa pendapatan dari pekerjaan, pendapatan dari profesi yang diterima sendiri, usaha perseorangan dan pendapatan dari kekayaan serta dari sektor subsisten yaitu untuk bertahan hidup secara wajar dan didapatkannya suatu jaminan kebutuhan primer. Yang dimaksud dengan pendapatan subsistem adalah pendapatan yang diterima dari usaha-usaha tambahan yang dipasarkan untuk memenuhi keperluan hidupnya sekeluarga.

Pendapatan masyarakat dapat berasal dari berbagai sumber, yakni dari sektor formal (gaji atau upah yang diterima secara bertahap), sektor informal (sebagai penghasilan tambahan dagang, tukang, buruh dan lain sebagainya) dan di sector subsisten (hasil usaha sendiri berupa tanaman, ternak, atau bahkan pemberian orang lain).

Tingkat kesejahteraan masyarakat disuatu bangsa dapat dilihat dari tingkat pendapatan yang di terima oleh setiap keluarga, sehingga makin tinggi pendapatan keluarga maka akan semakin tinggi pula tingkat kesejahteraan hidupnya. Dalam kamus besar bahasa Indonesia pendapatan merupakan hasil kerja (usaha dan sebagainya). Sedangkan didalam kamus manajemen pendapatan merupakan uang yang diterima perorangan, perusahaan dan organisasi lain dalam bentuk upah, gaji, sewa, bunga, komisi, ongkos dan laba. Pendapatan adalah uang dari barang dan jasa yang dihasilkan berdasarkan harga pasar yang berlaku (hasil jual beli barang dan jasa). Sedangkan menurut mardiasmo, pendapatan dengan defenisi yang lebih luas merupakan setiap tambahan kemampuan ekonomis yang diterima atau diperoleh wajib pajak, baik yang berasal dari

Hak Cipta Dilindungi Undang-Undang

1. Dilarang mengutip sebagian atau seluruh karya tulis ini tanpa mencantumkan dan menyebutkan sumber:
 - a. Pengutipan hanya untuk kepentingan pendidikan, penelitian, penulisan karya ilmiah, penyusunan laporan, penulisan kritik atau tinjauan suatu masalah.
 - b. Pengutipan tidak merugikan kepentingan yang wajar UIN Suska Riau.
2. Dilarang mengumumkan dan memperbanyak sebagian atau seluruh karya tulis ini dalam bentuk apapun tanpa izin UIN Suska Riau.

dalam negeri maupun dari luar negeri yang dapat dipakai untuk konsumsi atau menambah kekayaan wajib pajak yang bersangkutan dengan nama dan bentuk apapun.

Pendapatan atau upah dapat di definisikan dengan sejumlah uang yang dibayar oleh orang yang memberi pekerjaan atau jasa sesuai perjanjian, menurut Sukirno, pendapatan merupakan unsur yang sangat penting dalam sebuah usaha perdagangan, karena dalam melakukan suatu usaha tentu ingin mengetahui nilai atau jumlah pendapatan yang diperoleh selama melakukan usaha tersebut. Dalam arti ekonomi pendapatan merupakan balas jasa atas penggunaan faktor-faktor produksi yang dimiliki oleh sektor perusahaan yang dapat berupa gaji/upah, sewa, bunga serta keuntungan/profit.

Pendapatan adalah penerimaan bersih seseorang, pendapatan atau juga disebut *income* dari seorang warga masyarakat adalah hasil penjualannya dari faktor-faktor produksi yang dimilikinya pada sektor produksi. Menurut Munandar, pendapatan adalah suatu pertambahan aset yang mengakibatkan bertambahnya *owners equity*, tetapi bukan karena pertambahan modal baru dari pemiliknya dan bukan pula merupakan pertambahan aset yang disebabkan karena bertambahnya *liabilities*. Pendapatan sangat berpengaruh bagi kelangsungan hidup perusahaan, semakin besar pendapatan yang diperoleh maka semakin besar kemampuan perusahaan untuk membiayai segala pengeluaran dan kegiatan-kegiatan yang dilakukan oleh perusahaan.

Basri mengelompokkan sumber pendapatan menjadi 4 kelompok yaitu:

- a. Pendapatan dari gaji dan upah. Maksudnya yaitu imbalan dari jabatan sebagai buruh.
- b. Pendapatan dari usaha. Maksudnya yaitu imbalan dari jabatannya sebagai pemilik usaha.
- c. Pendapatan dari transfer rumah tangga lain yang terdiri dari uang kiriman, warisan, sumbangan, hadiah, hibah dan bantuan.

Hak Cipta Dilindungi Undang-Undang

1. Dilarang mengutip sebagian atau seluruh karya tulis ini tanpa mencantumkan dan menyebutkan sumber:
 - a. Pengutipan hanya untuk kepentingan pendidikan, penelitian, penulisan karya ilmiah, penyusunan laporan, penulisan kritik atau tinjauan suatu masalah.
 - b. Pengutipan tidak merugikan kepentingan yang wajar UIN Suska Riau.
2. Dilarang mengumumkan dan memperbanyak sebagian atau seluruh karya tulis ini dalam bentuk apapun tanpa izin UIN Suska Riau.



Hak Cipta Dilindungi Undang-Undang

1. Dilarang mengutip sebagian atau seluruh karya tulis ini tanpa mencantumkan dan menyebutkan sumber:
 - a. Pengutipan hanya untuk kepentingan pendidikan, penelitian, penulisan karya ilmiah, penyusunan laporan, penulisan kritik atau tinjauan suatu masalah.
 - b. Pengutipan tidak merugikan kepentingan yang wajar UIN Suska Riau.
2. Dilarang mengumumkan dan memperbanyak sebagian atau seluruh karya tulis ini dalam bentuk apapun tanpa izin UIN Suska Riau.

- d. Pendapatan dari lainnya yang meliputi pendapatan dari sewa, bunga, pensiun, beasiswa dan lain sebagainya.

Berdasarkan beberapa pengertian diatas dapat disimpulkan bahwa pendapatan adalah penerimaan yang diperoleh masyarakat dari setiap usaha yang dilakukan, baik secara langsung maupun tidak langsung dalam bentuk gaji, upah, sewa, bunga, laba dan sebagainya.

Fungsi pendapatan, pendapatan adalah usaha yang dilakukan seseorang untuk memenuhi kebutuhan hidupnya. Kebutuhan hidup yang harus dipenuhi mencakup kebutuhan:

- a. Kebutuhan Ekonomi yang berupa (sandang, pangan, dan papan)
- b. Kebutuhan Pendidikan
- c. Usaha untuk meningkatkan Tabungan dan Investasi

Dari pendapat diatas pendapatan tidak hanya berasal dari hasil perdagangan atau pekerja dari hasil perusahaan saja, tetapi juga berasal dari penanaman modal dan bahkan dapat berasal dari hadiah ataupun pemberian orang lain.

Faktor faktor yang mempengaruhi pendapatan:

- a. Jumlah faktor produksi yang dimiliki yang bersumber pada hasil tabungan tahun ini dan warisan atau pemberian.
- b. Harga per unit dari masing masing faktor produksi, harga ini ditentukan oleh penawaran dan permintaan di pasar faktor produksi.

Hasil kegiatan oleh anggota keluarga sebagai pekerjaan sampingan. Sedangkan yang tergolong dari pendapatan keluarga pada dasarnya merupakan pendapatan yang diperoleh oleh suami dan istri dalam keluarga yang digabungkan menjadi satu. Pendapatan keluarga ditinjau dari periode waktu penerimaan dan jumlahnya digolongkan menjadi 2 (dua), yaitu:

- a. Pendapatan (penghasilan) tetap. Pendapatan yang biasa diukur periode penerimaannya (rutin) dan jumlah yang diterimanya. Dalam hal ini termasuk gaji, honor tetap, tunjangan tetap dan lain sebagainya yang tergolong sebagai pemasukan tetap bisa mingguan, bulanan maupun

Hak Cipta Dilindungi Undang-Undang

1. Dilarang mengutip sebagian atau seluruh karya tulis ini tanpa mencantumkan dan menyebutkan sumber:
 - a. Pengutipan hanya untuk kepentingan pendidikan, penelitian, penulisan karya ilmiah, penyusunan laporan, penulisan kritik atau tinjauan suatu masalah.
 - b. Pengutipan tidak merugikan kepentingan yang wajar UIN Suska Riau.
2. Dilarang mengumumkan dan memperbanyak sebagian atau seluruh karya tulis ini dalam bentuk apapun tanpa izin UIN Suska Riau.

tahunan seperti tunjangan hari raya (THR). Sedangkan pendapatan keluarga sebagai pedangan kaki lima bisa di hitung pendapatan perhari.

- b. Pendapatan (penghasilan) tidak tetap. Pendapatan tidak tetap adalah arus kas masuk tidak tetap dalam setiap priodenya (tidak rutin) maupun jumlahnya.

Modal merupakan input (faktor produksi) yang sangat penting dalam menentukan tinggi rendahnya pendapatan. Tetapi bukan berarti merupakan faktor satu-satunya yang dapat meningkatkan pendapatan (Suparmoko dalam Firdausa2012). Dalam hal ini modal bagi pedagang juga merupakan salah satu faktor produksi yang mempengaruhi tingkat pendapatan. Besar kecilnya modal kerja yang dipergunakan dalam usaha tentunya akan berpengaruh terhadap pendapatan yang diperoleh pedagang kaki lima. Agar usaha dagangnya berjalan dengan baik, diperlukan modal dagang yang cukup memadai.

3. Pedagang Kaki Lima

Perkembangan dan pertumbuhan pedagang kaki lima yang semakin menggeliat disuatu kota menandakan bahwa denyut jantung kota tersebut masih berdetak kencang menuju kebangkitan dan kesadaran ekonomi. Mereka bekerja keras sepanjang hari untuk mengais rezeki demi menghidupi anak dan istri, meskipun hasilnya tidak mencukupi, namun mereka memiliki tekad untuk hidup mandiri dan tidak tergantung pada belas kasihan dari pihak manapun, termasuk dari pemerintah.

Pada sisi lain Pedagang Kaki Lima sering dituding telah membuat pemandangan kota menjadi semerawut dan kumuh. Sehingga pemerintah daerah sangat sering melakukan tindakan penertiban terhadap Pedagang Kaki Lima bahkan akhirnya dilakukan secara paksa serta tidak jarang Satpol PP memperlakukan Pedagang Kaki Lima dengan kasar. Padahal usaha yang mereka jalankan bukanlah untuk mencari kekayaan namun hanya sekedar mempertahankan hidup dari belenggu kondisi riil yang

Hak Cipta Dilindungi Undang-Undang

1. Dilarang mengutip sebagian atau seluruh karya tulis ini tanpa mencantumkan dan menyebutkan sumber:
 - a. Pengutipan hanya untuk kepentingan pendidikan, penelitian, penulisan karya ilmiah, penyusunan laporan, penulisan kritik atau tinjauan suatu masalah.
 - b. Pengutipan tidak merugikan kepentingan yang wajar UIN Suska Riau.
2. Dilarang mengumumkan dan memperbanyak sebagian atau seluruh karya tulis ini dalam bentuk apapun tanpa izin UIN Suska Riau.

begitu sulit. Sayangnya pemerintah kurang bijaksana dan terkesan main hakim sendiri dalam menata keberadaan Pedagang Kaki Lima dimana mereka sebenarnya memiliki potensi yang tinggi.⁹

a. Pengertian Pedagang Kaki Lima

Pedagang kaki lima (sektor informal) adalah mereka yang melakukan kegiatan usaha dagang perorangan atau kelompok yang dalam menjalankan usahanya menggunakan tempat-tempat fasilitas umum seperti trotoar, pinggir jalan umum, tempat rekreasi dan lain sebagainya. pedagang yang menjalankan kegiatan usahanya dalam jangka tertentu dengan menggunakan sarana atau perlengkapan yang mudah dipindahkan. Dibongkar pasang dan mempergunakan lahan fasilitas umum sebagai tempat usaha. Disamping itu juga usahanya juga tidak tergantung pada kerjasama banyak orang. Sekala usahanya uga relatif lebih kecil, tidak memerlukan izin khusus, serta permodalan yang relatif lebih sedikit.¹⁰

Pedagang kaki lima adalah sebutan untuk menyebut penjaja dagangan yang melakukan kegiatan komersial diatas Daerah Milik Jalan (DMJ) yang seharusnya diperuntukkan untuk pejalan kaki. Adajuga pendapat yang mengatakan pedagang kaki lima untuk pedagang yang menggunakan gerobak. Istilah itu sering ditafsirkan demikian karena jumlah kaki dagangan nya ada lima, lima tersebut adalah kaki pedagang ditambah tiga kaki.

b. Karakteristik pedagang kaki lima

Secara umum karakteristik usaha pedagang kaki lima sebagai berikut:

- 1) Bidang usahanya mudah untuk dimasuki siapa saja yang berminat tanpa memerlukan pendidikan formal dan keterampilan yang tinggi.

⁹ Muchasin. *Membangun Mentalitas Wirausaha*. (Semarang: Badan Penerbit Universitas Diponegoro. 2009), 95-96

¹⁰ *Ibid*, hal 47

Hak Cipta Dilindungi Undang-Undang

1. Dilarang mengutip sebagian atau seluruh karya tulis ini tanpa mencantumkan dan menyebutkan sumber:
 - a. Pengutipan hanya untuk kepentingan pendidikan, penelitian, penulisan karya ilmiah, penyusunan laporan, penulisan kritik atau tinjauan suatu masalah.
 - b. Pengutipan tidak merugikan kepentingan yang wajar UIN Suska Riau.
2. Dilarang mengumumkan dan memperbanyak sebagian atau seluruh karya tulis ini dalam bentuk apapun tanpa izin UIN Suska Riau.

- 2) Tidak menuntut harus memiliki surat-surat izin untuk usaha.
- 3) Memiliki keleluasan, setiap saat bisa membuka usaha dan menutup usahanya.
- 4) Tidak memiliki toko dan tempat kerjanya tetap
- 5) Jarang mendapat proteksi secara resmi dari pemerintah sebagaimana sektor usaha lainnya.
- 6) Sulit mendapatkan tempat yang strategis sehingga untuk mencari pembeli ia sering menempati trotoar pejalan kaki atau sarana fasilitas umum lainnya¹¹
- 7) Motivasi kerja adalah memperoleh pendapatan yang cukup sekedar mempertahankan hidup.

Adapun karakteristik lain dari pedagang kaki lima antara lain:

- 1) Mampu mencari dan menangkap peluang
- 2) Memiliki keuletan
- 3) Percaya diri
- 4) Kreatif
- 5) Inovatif.¹²

c. Ciri-Ciri Pedagang Kaki Lima

- 1) Kegiatan usaha tidak terorganisir secara baik
- 2) Tidak memiliki surat izin usaha
- 3) Tidak teratur dalam kegiatan usaha, baik ditinjau dari tempat usaha maupun jam kerja
- 4) Bergerombolan di trotoar atau di tepi-tepi jalan protokol, di pusat-pusat dimana banyak orang ramai.¹³

d. Potensi pedagang Kaki Lima

Pedagang kaki lima memiliki potensi yang besar dan dapat dimanfaatkan sebagai berikut:

- 1) Pedagang kaki lima tidak dapat dipisahkan dari unsur budaya dan eksistensinya tidak dapat dihapuskan.

¹¹ *Ibid*, hal 57-58

¹² Bhuchari Alma, *Kewirausahaan* (Bandung: Alfabeta 2014). Hal 157

¹³ *Ibid*, hal 157

Hak Cipta Dilindungi Undang-Undang

1. Dilarang mengutip sebagian atau seluruh karya tulis ini tanpa mencantumkan dan menyebutkan sumber:
 - a. Pengutipan hanya untuk kepentingan pendidikan, penelitian, penulisan karya ilmiah, penyusunan laporan, penulisan kritik atau tinjauan suatu masalah.
 - b. Pengutipan tidak merugikan kepentingan yang wajar UIN Suska Riau.
2. Dilarang mengumumkan dan memperbanyak sebagian atau seluruh karya tulis ini dalam bentuk apapun tanpa izin UIN Suska Riau.

- 2) Pedagang kaki lima dapat dipakai sebagai penghias kota apabila ditata dengan baik.
- 3) Pedagang kaki lima menyimpan potensi pariwisata.
- 4) Pedagang kaki lima dapat membantu perekonomian daerah.

Memang jika pemerintah bersama-sama dengan lembaga masyarakat lainnya mampu menata pedagang kaki lima (PKL) maka dampak positifnya akan berlipat ganda.¹⁴

Konsep Operasional

Konsep operasional adalah konsep yang digunakan untuk memberi batasan terhadap penelitian konsep teoritis. Guna untuk menghindari kesalahpahaman penafsiran terhadap penelitian ini oleh pihak pembaca, maka istilah-istilah pokok dalam konsep operasional dan diartikan dalam pengertian khusus yang berlaku dalam penelitian ini.

Variabel X : Usaha Kuliner yang Berlokasi diBundaran Keris

Usaha kuliner adalah usaha kecil dibidang makanan yang dijalankan oleh pedagang kaki lima dan bundaran keris merupakan tempat usaha atau lokasi pedagang kaki lima, dimana lokasi merupakan tempat melayani konsumen, dapat pula diartikan sebagai tempat untuk memajang barang-barang dagangannya agar konsumen dapat melihat langsung barang yang di produksi maupun yang di jual baik jenis, jumlah, maupun harganya.¹⁵ Adapun indikator sebagai berikut: Mudah dijangkau, ketersediaan tempat parkir, strategis.

Variabel Y : Peningkatan Pendapatan Pedagang kaki lima

Pendapatan adalah penerimaan bersih seseorang, pendapatan atau juga disebut *income* dari seorang warga masyarakat adalah hasil penjualannya dari faktor-faktor produksi yang dimilikinya pada sektor produksi, sedangkan Pedagang kaki lima (sektor informal) adalah mereka yang melakukan

¹⁴ *Ibid*, hal 118

¹⁵ Eko Nur Fu'ad, *Pengaruh Pemilihan Lokasi Terhadap Kesuksesan Usaha Berskala Mikro/Kecil Di Komplek Shopping Center Jepara*, (Vol.30.No 1 Januari 2015)

kegiatan usaha dagang perorangan atau kelompok yang dalam menjalankan usahanya menggunakan tempat-tempat fasilitas umum seperti trotoar, pinggir jalan umum, tempat rekreasi dan lain sebagainya. Dengan indikator sebagai berikut: Meningkatkan pembeli, meningkatkan pendapatan, terpenuhinya kebutuhan sandang, pangan dan papan.

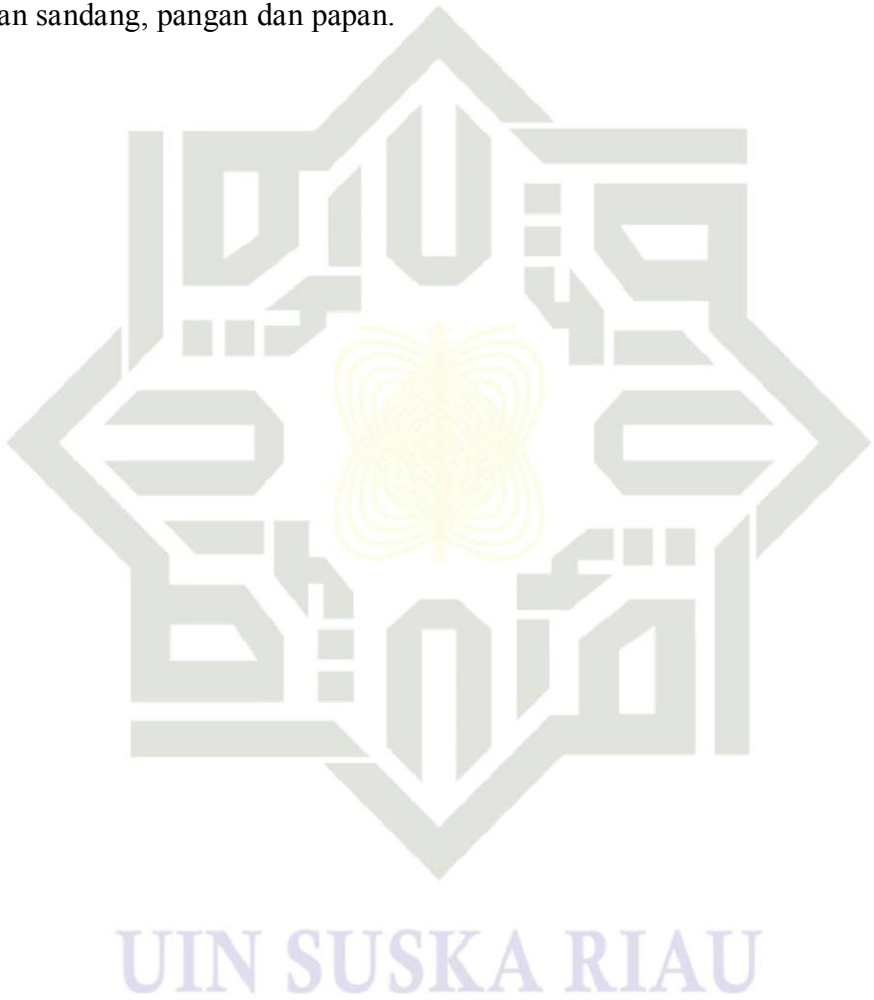

© Hak cipta milik UIN Suska Riau

State Islamic University of Sultan Syarif Kasim Riau

Hak Cipta Dilindungi Undang-Undang

1. Dilarang mengutip sebagian atau seluruh karya tulis ini tanpa mencantumkan dan menyebutkan sumber:
 - a. Pengutipan hanya untuk kepentingan pendidikan, penelitian, penulisan karya ilmiah, penyusunan laporan, penulisan kritik atau tinjauan suatu masalah.
 - b. Pengutipan tidak merugikan kepentingan yang wajar UIN Suska Riau.
2. Dilarang mengumumkan dan memperbanyak sebagian atau seluruh karya tulis ini dalam bentuk apapun tanpa izin UIN Suska Riau.

Hak Cipta Dilindungi Undang-Undang

1. Dilarang mengutip sebagian atau seluruh karya tulis ini tanpa mencantumkan dan menyebutkan sumber:
 - a. Pengutipan hanya untuk kepentingan pendidikan, penelitian, penulisan karya ilmiah, penyusunan laporan, penulisan kritik atau tinjauan suatu masalah.
 - b. Pengutipan tidak merugikan kepentingan yang wajar UIN Suska Riau.
2. Dilarang mengumumkan dan memperbanyak sebagian atau seluruh karya tulis ini dalam bentuk apapun tanpa izin UIN Suska Riau.

Kerangka Pemikiran



Hipotesis

Hipotesis adalah jawaban sementara terhadap rumusan masalah penelitian. Dikatakan sementara karena jawaban yang diberikan melalui hipotesis baru didasarkan teori dan belum menggunakan fakta. Hipotesis memungkinkan kita menghubungkan teori dengan pengamatan, atau pengamatan teori. Pengelolaan data dilakukan dengan menggunakan SPSS (*Statistical Product and Service Solution*) versi 24

Rumusan hipotesa alternatif (H_a) dan hipotesa nihilnya (H_o) yang diterapkan adalah :

H_a : Ada pengaruh yang signifikan antara Usaha Kuliner Bundaran Keris Jalan Diponegoro Kota Pekanbaru Terhadap Peningkatan Pendapatan Pedagang Kaki Lima.

Ho : Tidak ada pengaruh yang signifikan antara Usaha Kuliner Bundaran Keris Jalan Diponegoro Kota Pekanbaru Terhadap Peningkatan Pendapatan Pedagang Kaki Lima.



Hak Cipta Dilindungi Undang-Undang

1. Dilarang mengutip sebagian atau seluruh karya tulis ini tanpa mencantumkan dan menyebutkan sumber:
 - a. Pengutipan hanya untuk kepentingan pendidikan, penelitian, penulisan karya ilmiah, penyusunan laporan, penulisan kritik atau tinjauan suatu masalah.
 - b. Pengutipan tidak merugikan kepentingan yang wajar UIN Suska Riau.
2. Dilarang mengumumkan dan memperbanyak sebagian atau seluruh karya tulis ini dalam bentuk apapun tanpa izin UIN Suska Riau.

Hak Cipta Dilindungi Undang-Undang

1. Dilarang mengutip sebagian atau seluruh karya tulis ini tanpa mencantumkan dan menyebutkan sumber:
 - a. Pengutipan hanya untuk kepentingan pendidikan, penelitian, penulisan karya ilmiah, penyusunan laporan, penulisan kritik atau tinjauan suatu masalah.
 - b. Pengutipan tidak merugikan kepentingan yang wajar UIN Suska Riau.
2. Dilarang mengumumkan dan memperbanyak sebagian atau seluruh karya tulis ini dalam bentuk apapun tanpa izin UIN Suska Riau.

BAB III METODOLOGI PENELITIAN

Metode penelitian menurut Jusuf adalah salah satu usaha atau proses untuk mencari jawaban atas suatu pertanyaan masalah dengan cara yang sabar, hati-hati, terencana dan sistematis atau prinsip-prinsip mengembangkan dan menguji kebenaran ilmiah suatu pengetahuan.¹⁶

Jenis dan Pendekatan Penelitian

1. Jenis Penelitian

Jenis penelitian yang digunakan dalam penelitian ini adalah metode penelitian kuantitatif. Menurut sugiyono penelitian Kuantitatif adalah penelitian yang dilakukan untuk mengetahui nilai variabel mandiri, baik satu variabel atau lebih (*independen*) tanpa membuat perbandingan atau menggabungkan dengan variabel yang lain.¹⁷

2. Pendekatan Penelitian

Pendekatan dalam penelitian ini menggunakan pendekatan korelasional. Pendekatan ini sesuai dengan judul penulis yang meneliti tentang “Pengaruh Usaha Kuliner Bundaran Keris Jalan Diponegoro Kota Pekanbaru Terhadap Peningkatan Pendapatan Pedagang Kaki Lima”

Lokasi Dan Waktu Penelitian

Lokasi Penelitian ini adalah di Bundaran Keris Jalan Diponegoro Kelurahan Cintaraja Kecamatan Sail Kota Pekanbaru. Penelitian akan dilakukan setelah melakukan survey lapangan dan setelah melaksanakan seminar proposal pada tanggal 6 Agustus 2020 dan mendapatkan surat izin riset. Waktu penelitian ini di mulai 3 September 2020 sampai dengan bulan Desember 2020.

¹⁶ Jusuf, soewadji, *Pengantar Metodologi Penelitian*, (Jakarta: Mitra Wacana Media, 2012),

¹⁷ Sugiyono, *Metode Penelitian Kuantitatif, Kualitatif dan R&D*, (Bandung: Alfabeta, 2017), 8

Hak Cipta Dilindungi Undang-Undang

1. Dilarang mengutip sebagian atau seluruh karya tulis ini tanpa mencantumkan dan menyebutkan sumber:
 - a. Pengutipan hanya untuk kepentingan pendidikan, penelitian, penulisan karya ilmiah, penyusunan laporan, penulisan kritik atau tinjauan suatu masalah.
 - b. Pengutipan tidak merugikan kepentingan yang wajar UIN Suska Riau.
2. Dilarang mengumpulkan dan memperbanyak sebagian atau seluruh karya tulis ini dalam bentuk apapun tanpa izin UIN Suska Riau.

Populasi Dan Sampel

1. Populasi

Populasi adalah wilayah generalisasi yang terdiri atas objek/subjek yang mempunyai kualitas dan karakteristik tertentu yang ditetapkan oleh peneliti untuk dipelajari dan kemudian ditarik kesimpulannya.¹⁸ Populasi dalam penelitian ini adalah masyarakat yang berdagang atau yang mendapatkan pendapatan dibundaran keris jalan diponegoro ujung yang berjumlah 50 pedagang.

2. Sampel

Menurut Suharsimi Arikunto sampel adalah sebagian dari jumlah dan karakteristik yang dimiliki oleh populasi. Pengambilan sampel menurutnya apabila subjek dalam penelitian kurang dari 100 populasi maka diambil secara keseluruhan sehingga penelitiannya merupakan penelitian populasi.¹⁹ Dalam penelitian ini penulis mengambil seluruh populasi untuk dijadikan sampel karena populasi yang akan diteliti dibawah 100 orang pedagang kaki lima di bundaran keris jalan diponegoro ujung.

Teknik Pengumpulan Data

1. Observasi

Dalam sebuah penelitian, observasi menjadi bagian hal terpenting yang harus dilakukan oleh peneliti. Sebab dengan observasi keadaan subjek maupun objek penelitian dapat dilihat langsung oleh seorang peneliti. Observasi atau pengamatan adalah kegiatan seharian manusia dengan menggunakan panca indra mata sebagai alat bantu utama, selain panca indra lainnya seperti telinga, penciuman dan mulut. Observasi dalam penelitian ini yaitu mengamati secara langsung fenomena yang terjadi.²⁰

¹⁸Sugiyono, *Metodologi Penelitian Kuantitatif, Kualitatif,dan R&D*, (Bandung: Alfabeta, 2010), 117

¹⁹ Arikunto, *Prosedur Suatu Pendekatan Praktik*, (Jakarta: PT Rineka Cipta, 2005), 17

²⁰ Saifudin Azwar, *Metedologi Penelitian*, (Yogyakarta: Pustaka Belajar, 1997), 97

Hak Cipta Dilindungi Undang-Undang

1. Diarang mengutip sebagian atau seluruh karya tulis ini tanpa mencantumkan dan menyebutkan sumber:
 - a. Pengutipan hanya untuk kepentingan pendidikan, penelitian, penulisan karya ilmiah, penyusunan laporan, penulisan kritik atau tinjauan suatu masalah.
 - b. Pengutipan tidak merugikan kepentingan yang wajar UIN Suska Riau.
2. Dilarang mengemukakan dan memperbanyak sebagian atau seluruh karya tulis ini dalam bentuk apapun tanpa izin UIN Suska Riau.

2. Angket

Angket adalah teknik pengumpulan data dengan cara mengajukan pertanyaan tertulis untuk dijawab secara tertulis pula oleh responden. Angket dapat berupa pertanyaan/ Pernyataan tertutup atau terbuka, dapat diberikan kepada responden secara langsung ataupun dikirim melalui pos atau internet. Skala pengukuran data yang digunakan dalam penelitian ini adalah skala likert. Skala likert digunakan untuk mengukur sikap, pendapatan dan persepsi seseorang atau sekelompok tentang kejadian atau gejala sosial.²¹

Angket digunakan untuk memperoleh data tentang pengaruh usaha kuliner bundaran keris terhadap peningkatan pendapatan pedagang kaki lima. Option pada angket ini menggunakan skala ordinal dan penulisan angket ini penulis menggunakan format skala likert dan menyajikan data-data penilaian dengan alternative jawaban sebagai berikut:

- a. Untuk jawaban Sangat Setuju (SS) diberi skor 5
- b. Untuk jawaban Setuju (S) diberi skor 4
- c. Untuk jawaban Kurang Setuju (KS) diberi skor 3
- d. Untuk jawaban Tidak Setuju (TS) diberi skor 2
- e. Untuk jawaban Sangat Tidak Setuju (STS) diberi skor 1

3. Dokumentasi

Metode Dokumentasi adalah salah satu metode pengumpulan data yang digunakan dalam metodologi penelitian sosial. Pada intinya metode dokumentasi adalah metode yang digunakan untuk menelusuri historis. Dokumentasi sudah lama digunakan dalam penelitian sebagai sumber data karena dalam dokumen banyak hal sebagai sumber data yang dimanfaatkan untuk menguji, menafsirkan, bahkan untuk meramalkan.

Menurut Arikunto dokumentasi adalah mencari dan menentukan data mengenai hal-hal yang berupa foto, catatan, transkrip, buku, surat kabar, majalah, notulen, agenda dan sebagainya. Dokumentasi dalam

²¹Ridwan, Sunarto, *Pengantar Statistika*, (Bandung: Alfabeta, 2017), 20

Hak Cipta Dilindungi Undang-Undang

1. Dilarang mengutip sebagian atau seluruh karya tulis ini tanpa mencantumkan dan menyebutkan sumber:
 - a. Pengutipan hanya untuk kepentingan pendidikan, penelitian, penulisan karya ilmiah, penyusunan laporan, penulisan kritik atau tinjauan suatu masalah.
 - b. Pengutipan tidak merugikan kepentingan yang wajar UIN Suska Riau.
2. Dilarang mengumumkan dan memperbanyak sebagian atau seluruh karya tulis ini dalam bentuk apapun tanpa izin UIN Suska Riau.

penelitian ini diperoleh dari literatur atau arsip-arsip yang berupa gambaran umum lokasi penelitian seperti profil dan lain sebagainya.

Uji Validitas dan Uji Reabilitas

1. Uji Validitas

Uji validitas adalah suatu ukuran yang menunjukkan tingkat kevalidan data atau kesahihan instrumen. Uji validitas diperoleh dengan cara mengkorelasi setiap ekor indikator dengan total ekor indikator variabel. Kemudian hasil korelasi dibandingkan dengan nilai kritis pada taraf signifikan 0,05%²². Berikut kriteria pengujian validitas :

- a. Jika r hitung $>$ r tabel (uji 2 sisi dengan sig.0,05) maka instrumen atau item-item pernyataan berkorelasi signifikan terhadap skor total (dinyatakan valid)
- b. Jika r hitung $<$ r tabel (uji 2 sisi dengan sig. 0,05) maka instrumen atau item-item pernyataan tidak berkorelasi signifikan terhadap skor total (dinyatakan tidak valid).²³

2. Uji Reabilitas

Uji reabilitas adalah untuk mengetahui konsisten alat ukur, apakah alat pengukur yang digunakan dapat diandalkan dan tetap konsisten jika pengukuran tersebut diulang. Untuk uji reabilitas digunakan *Teknik Alpha Cronbach*. Adapun rumus Teknik Alpha Cronbach yang dapat digunakan adalah sebagai berikut :

$$r_{11} = \left(\frac{k}{k-1} \right)$$

Keterangan:

R_{11} = Nilai Reliabilitas

k = Jumlah Item

²²Riduan Sunnart, Pengantar *Statistika Untuk Penelitian Pendidikan Sosial, Ekonomi, Komunikasi Dan Bisnis*, Bandung, Alfabeta, 2013, Hlm.348.

²³Ibid, Hlm.41.

Hak Cipta Dilindungi Undang-Undang

1. Dilarang mengutip sebagian atau seluruh karya tulis ini tanpa mencantumkan dan menyebutkan sumber:
 - a. Pengutipan hanya untuk kepentingan pendidikan, penelitian, penulisan karya ilmiah, penyusunan laporan, penulisan kritik atau tinjauan suatu masalah.
 - b. Pengutipan tidak merugikan kepentingan yang wajar UIN Suska Riau.
2. Dilarang mengumumkannya dan memperbanyak sebagian atau seluruh karya tulis ini dalam bentuk apapun tanpa izin UIN Suska Riau.

Teknik Analisis Data

Metode analisa data yang digunakan dalam penelitian ini adalah menggunakan uji statistik koefisien korelasi dengan menggunakan beberapa cara :

1. Analisis Regresi Linear Sederhana

Analisis ini untuk menganalisis data penelitian mengenai Pengaruh Usaha Kuliner Bundaran Keris Jalan Diponegoro Kota Pekanbaru Terhadap Peningkatan Pendapatan Pedagang Kaki Lima.

Rumus regresi linear sederhana sebagai berikut :

$$Y = a + Bx$$

Keterangan:

Y = Variabel tidak bebas atau Variabel terikat

X = Variabel bebas

a = Nilai Intercept konstan atau harga Y bila X = 0

b = Koefisien regresi, yaitu angka peningkatan atau penurunan variabel dependen yang didasarkan pada variabel independen. Bila b (+) maka naik, bila b (-) maka terjadi penurunan.

2. Koefisien Korelasi

Metode ini bertujuan untuk menentukan suatu besaran yang menyatakan bagaimana kuat pengaruh suatu variabel dengan variabel lain. Teknik analisis data yang digunakan penulis dalam penulisan ini adalah deskriptif kuantitatif, menjelaskan permasalahan yang diteliti dengan bentuk angka-angka dengan rumusan *Correlasi Product Moment* dengan bantuan aplikasi SPSS 24.

Adapun interpretasi terhadap nilai r analisis korelasi menurut sugiyono adalah sebagai berikut.²⁴

²⁴ Sugiyono, *Metode Penelitian Kuantitatif, Kualitatif, Dan R & D*, (Bandung: Alfabeta, 2017), 184.

Hak Cipta Dilindungi Undang-Undang

1. Dilarang mengutip sebagian atau seluruh karya tulis ini tanpa mencantumkan dan menyebutkan sumber:
 - a. Pengutipan hanya untuk kepentingan pendidikan, penelitian, penulisan karya ilmiah, penyusunan laporan, penulisan kritik atau tinjauan suatu masalah.
 - b. Pengutipan tidak merugikan kepentingan yang wajar UIN Suska Riau.
2. Dilarang mengumumkan dan memperbanyak sebagian atau seluruh karya tulis ini dalam bentuk apapun tanpa izin UIN Suska Riau.

Tabel 3.1
Interpretasi Koefisien Korelasi Nilai r

Interval Koefisien	Tingkat Kontribusi
0,80 – 1,000	Sangat Kuat
0,60 – 0,799	Kuat
0,40 – 0,599	Cukup
0,20 – 0,399	Rendah
0,00 – 0,199	Sangat Rendah

Untuk menganalisis data penulis menggunakan bantuan perangkat komputer melalui program SPSS (Statistical Product And Service Solution) versi 24 for windows.

Hak Cipta Dilindungi Undang-Undang

1. Dilarang mengutip sebagian atau seluruh karya tulis ini tanpa mencantumkan dan menyebutkan sumber:
 - a. Pengutipan hanya untuk kepentingan pendidikan, penelitian, penulisan karya ilmiah, penyusunan laporan, penulisan kritik atau tinjauan suatu masalah.
 - b. Pengutipan tidak merugikan kepentingan yang wajar UIN Suska Riau.
2. Dilarang mengumumkan dan memperbanyak sebagian atau seluruh karya tulis ini dalam bentuk apapun tanpa izin UIN Suska Riau.

BAB IV GAMBARAN UMUM

A. Sejarah Kelurahan Cintaraja

Kelurahan Cinta Raja merupakan Kelurahan Cinta Raja berasal dari Kepenghuluan Pekanbaru Selatan yang dimekarkan menjadi Kepenghuluan Jadirejo dan pada tahun 1965 di bentuk menjadi Kepenghuluan Cintaraja dengan penghulu pertama yaitu Muhammad Thaib Kutai. Tahun 1979 sebagian Kepenghuluan Cintaraja wilayahnya dimekarkan menjadi Kelurahan Sukamaju, pada tahun 1979 Kepenghuluan Cintaraja menjadi Kelurahan Cintaraja dengan jumlah 22 RT dan 5 RW. Kelurahan Cintaraja sampai sekarang sudah dipimpin oleh 19 Orang Penghulu atau Lurah yang terdiri dari 17 laki-laki dan 3 Orang Lurah Perempuan. Adapun Batas Wilayah Kelurahan Cintaraja sebagai Berikut:

Sebelah Utara berbatasan dengan Kelurahan Sukamaju

Sebelah Selatan berbatasan dengan Kelurahan Tangkerang Utara

Sebelah Timur berbatasan dengan Kelurahan Sukamaju

Sebelah Barat berbatasan dengan Kelurahan Wonorejo

Bila dilihat dari luas wilayah Kelurahan Cintaraja Kecamatan Sail lebih kurang 0,965 Km², jumlah penduduk per Desember 2010 adalah 6,676 jiwa dan jumlah kepala Keluarga (KK) adalah 1,734 KK dengan penduduk heterogen yang berasal dari berbagai suku bangsa.

1. Letak Geografis Kelurahan Cintaraja

**Tabel 4.1
Gambaran Umum Keadaan Geografis
Batas-Batas Wilayah**

Batas	Kelurahan	Kecamatan
Sebelah Utara	Sukamaju	Sail
Sebelah Selatan	Tangkerang Utara	Bukitraya
Sebelah Barat	Simpang empat	Pekanbaru Kota
Sebelah Timur	Sukamaju	Sail

Sumber : Arsip Kelurahan Cintaraja

Hak Cipta Dilindungi Undang-Undang

1. Dilarang mengutip sebagian atau seluruh karya tulis ini tanpa mencantumkan dan menyebutkan sumber:
 - a. Pengutipan hanya untuk kepentingan pendidikan, penelitian, penulisan karya ilmiah, penyusunan laporan, penulisan kritik atau tinjauan suatu masalah.
 - b. Pengutipan tidak merugikan kepentingan yang wajar UIN Suska Riau.
2. Dilarang mengumumkan dan memperbanyak sebagian atau seluruh karya tulis ini dalam bentuk apapun tanpa izin UIN Suska Riau.

Letak & Luas Wilayah :

Kelurahan Cintaraja terletak di Kecamatan Sail Kota Pekanbaru dengan Luas Kelurahan Cintaraja $\pm 0,965 \text{ KM}^2$, posisi Kelurahan Cintaraja sangat strategis, karena terletak di Kota Pekanbaru yang merupakan Ibukota Provinsi Riau sekaligus Pusat Pemerintahan Provinsi Riau.

2. Visi dan Misi

Sejalan dengan Visi dan Misi Kota Pekanbaru yaitu “Terwujudnya Kota Pekanbaru Sebagai Pusat Perdagangan dan Jasa, Pendidikan serta Pusat Kebudayaan Melayu Menuju Masyarakat Sejahtera yang Berlandaskan Iman dan Taqwa” maka sebagai salah satu instansi pelayan masyarakat, Pemerintah Kelurahan Cintaraja memiliki visi melaksanakan Terwujudnya Pelayanan Prima yang Berorientasi Pada Tertib Administrasi dengan menjalankan misi yaitu :

- a. Pelayanan Cepat, Tepat dan Mudah
- b. Pelayanan yang Transparan.

3. Potensi Sumber Daya Manusia (SDM)

Sumber daya manusia atau biasa disingkat menjadi SDM adalah potensi yang terkandung dalam diri manusia untuk mewujudkan perannya sebagai makhluk sosial yang adaptif dan transformatif yang mampu mengelola dirinya sendiri. Potensi Sumber Daya Manusia (SDM) wajib di kembangkan agar terciptanya sumber daya manusia yang berkualitas.

Tabel 4.2
Jumlah Penduduk

No.	Indikator	Jumlah			
		Tahun 2017		Tahun 2018	
		LK	PR	LK	PR
1	Jumlah penduduk	3.265	3.252	3.272	3.292
2	Persentase Perkembangan Penduduk	49,96 %	50,04 %	50.19 %	49,81 %
Jumlah Penduduk		6.517		6.554	

Sumber: Data Kelurahan Cintaraja (Di hitung setiap akhir Desember)

Hak Cipta Dilindungi Undang-Undang

1. Dilarang mengutip sebagian atau seluruh karya tulis ini tanpa mencantumkan dan menyebutkan sumber:
 - a. Pengutipan hanya untuk kepentingan pendidikan, penelitian, penulisan karya ilmiah, penyusunan laporan, penulisan kritik atau tinjauan suatu masalah.
 - b. Pengutipan tidak merugikan kepentingan yang wajar UIN Suska Riau.
2. Dilarang mengemukakan dan memperbanyak sebagian atau seluruh karya tulis ini dalam bentuk apapun tanpa izin UIN Suska Riau.

Tabel 4.3
Jumlah Penduduk Berdasarkan Usia

No.	Golongan Umur	Jumlah Penduduk					
		Tahun 2017			Tahun 2018		
		LK	PR	Total Jiwa	LK	PR	Total Jiwa
1	0-4	257	232	489	263	241	504
2	5-9	225	219	444	231	230	461
3	9-14	219	242	461	225	250	475
4	15-19	247	239	486	253	242	495
5	20-24	245	227	472	245	227	472
6	25-29	248	240	488	249	240	489
7	30-34	231	236	467	230	238	468
8	35-39	241	212	453	231	212	443
9	40-44	227	221	448	228	221	449
10	45-49	231	221	452	231	221	452
11	50-54	192	207	399	192	207	399
12	55-59	185	203	388	185	203	388
13	60-64	159	167	326	158	167	325
14	65-69	161	185	346	161	185	346
15	70-74	122	123	245	122	123	245
16	75 Keatas	80	73	153	80	73	153
Jumlah		3.265	3.252	6.517	3.282	3.266	6.564

Tabel 4.4
Jumlah Penduduk Menurut Kewarganegaraan

No.	Indikator	Jumlah			
		Tahun 2017		Tahun 2018	
		WNI	WNA	WNI	WNA
1	Jumlah penduduk	6.357	0	6.558	0
2	Persentase Perkembangan	0,10 %	0%	0,10 %	0%
Jumlah Total Penduduk		6.357 Jiwa		6.558 Jiwa	

Sumber: Data Kelurahan Cintaraja (Di hitung setiap akhir Desember)

Hak Cipta Dilindungi Undang-Undang

1. Dilarang mengutip sebagian atau seluruh karya tulis ini tanpa mencantumkan dan menyebutkan sumber:
 - a. Pengutipan hanya untuk kepentingan pendidikan, penelitian, penulisan karya ilmiah, penyusunan laporan, penulisan kritik atau tinjauan suatu masalah.
 - b. Pengutipan tidak merugikan kepentingan yang wajar UIN Suska Riau.
2. Dilarang mengemukakan dan memperbanyak sebagian atau seluruh karya tulis ini dalam bentuk apapun tanpa izin UIN Suska Riau.

Tabel 4.5
Jumlah Penduduk Menurut Etnis Suku

No.	Indikator	Jumlah			
		Tahun 2017		Tahun 2018	
		LK	PR	LK	PR
1	Batak	54	51	39	45
2	Melayu	1.200	1.400	1302	1.260
3	Minang	1146	1231	1016	1.107
4	Sunda	56	19	18	15
5	Jawa	703	460	908	806
6	Bugis	11	14	9	26
7	Nias	5	5	2	7
8	Flores	1	1	1	3
Jumlah		6.357 Jiwa		6.564 Jiwa	

Sumber: Data Kelurahan Cintaraja (Di hitung setiap akhir Desember)

Tabel 4.6
Jumlah Penduduk Menurut Agama Dan Aliran Kepercayaan

No.	Indikator	Jumlah			
		Tahun 2017		Tahun 2018	
		LK	PR	LK	PR
1	Islam	3.213	3.203	3.246	3.505
2	Kristen Protestan	32	25	29	31
3	Kristen Katholik	9	15	10	14
4	Hindu	1	1	1	1
5	Budha	10	8	8	10
6	Konghucu	-	-	1	-
7	Aliran Kepercayaan Lainnya	-	-	-	-
Jumlah		3.265	3.252	3.295	32.69
Jumlah Total		6.517		6.564	

Sumber: Data Kelurahan Cintaraja (Di hitung setiap akhir Desember)

B Lembaga Pendidikan

Dalam dunia pendidikan, untuk meningkatkan mutu pendidikan, di Kelurahan Cintaraja terdapat beberapa lembaga/Instansi pendidikan, mulai dari tingkat terendah (PAUD) hingga Pendidikan tinggi (Universitas), lembaga pendidikan tersebut antara lain :

Hak Cipta Dilindungi Undang-Undang

1. Dilarang mengutip sebagian atau seluruh karya tulis ini tanpa mencantumkan dan menyebutkan sumber:
 - a. Pengutipan hanya untuk kepentingan pendidikan, penelitian, penulisan karya ilmiah, penyusunan laporan, penulisan kritik atau tinjauan suatu masalah.
 - b. Pengutipan tidak merugikan kepentingan yang wajar UIN Suska Riau.
2. Dilarang mengemukakan dan memperbanyak sebagian atau seluruh karya tulis ini dalam bentuk apapun tanpa izin UIN Suska Riau.

1. PENDIDIKAN USIA DINI

- ✓ TPA/Paud Kembang Kenanga Jl.Khatib Sutan
- ✓ Kelompok Bermain Kembang Kenanga Jl.Khatib sutan

2. TAMAN KANAK-KANAK

- ✓ TK .Akramunnas Jl. Ronggo warsito
- ✓ TK Kembang Kenanga Jl Khatib sutan

3. SEKOLAH DASAR (SD)

- ✓ SD NEGERI 158 Jl.Patimura
- ✓ SD NEGERI 38 Jl.Patimura
- ✓ SD NEGERI 26 Jl.Patimura
- ✓ SD NEGERI 39 Jl.Mulyorejo

4. TINGKAT LANJUT (SMP/SLTP)

- ✓ MTSN JL.Khainl Anwar

5. TINGKAT ATAS (SMA/SLTA)

- ✓ SMK Negeri 2 Jl.Patimura
- ✓ SMA Negeri 8 Jl Abd Manis
- ✓ MAN 2 Model Jl. Dpoegoro

6. PERGURUAN TINGGI

- ✓ Universitas Riau Jl. Pattimura
- ✓ Sekolah tinggi Pariwisata Jl.Pattimura

Tabel 4.7
Perkembangan Lembaga Pendidikan

No.	Jenis Lembaga Pendidikan	Jumlah	
		Tahun 2017	Tahun 2018
1	PAUD	1	2
2	Taman Kanak-Kanak	2	2
3	Sekolah dasar	4	4
4	SMP	1	1
5	SMA	2	2
6	SMK	1	1
7	Perguruan Tinggi	2	2
8	SLB	-	-
Jumlah		13	14

STRUKTUR ORGASNISASI

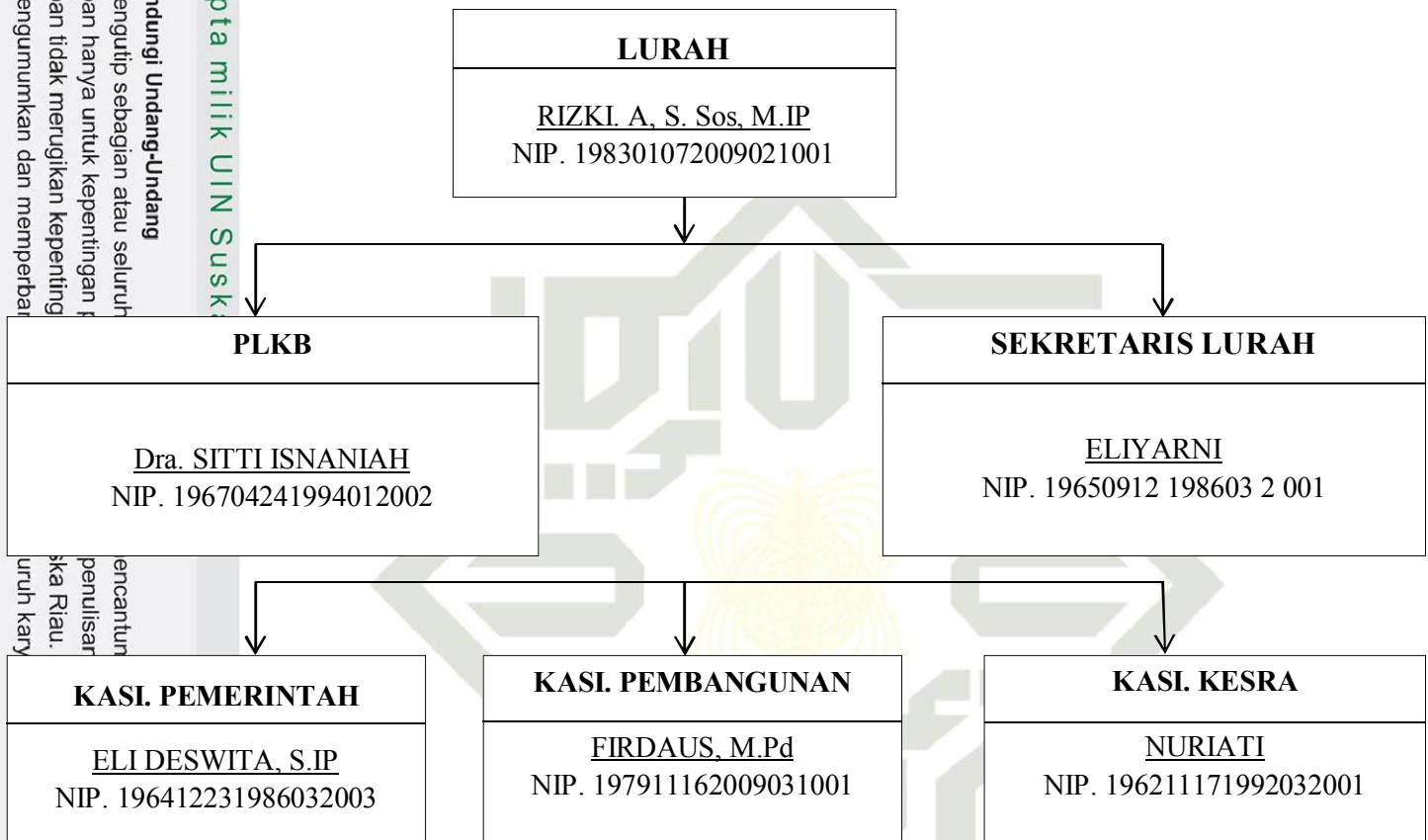

Hak Cipta Dilindungi Undang-Undang

1. Diarangi mengutip sebagian atau seluruh karya tulis ini tanpa mencantumkan dan menyebutkan sumber:

- a. Pengutipan hanya untuk kepentingan pendidikan, penelitian, penulisan karya ilmiah, penyusunan laporan, penulisan kritik atau tinjauan suatu masalah.
- b. Pengutipan tidak merugikan kepentingan yang wajar UIN Suska Riau.

2. Dilarang mengumumkan dan memperbanyak sebagian atau seluruh karya tulis ini dalam bentuk apapun tanpa izin UIN Suska Riau.

BAB VI PENUTUP

Kesimpulan

Dari penelitian yang telah penulis lakukan maka dapat ditarik kesimpulan bahwa terdapat Pengaruh Usaha Kuliner Bundaran Keris Jalan Diponegoro Kota Pekanbaru Terhadap Peningkatan Pendapatan Pedagang Kaki Lima, berdasarkan hasil penelitian analisis dan perhitungan koefisien korelasi, pengujian hipotesis serta perhitungan besaran pengaruh variabel X (Pengaruh Usaha Kuliner Bundaran Keris) terhadap variabel Y (Peningkatan Pendapatan Pedagang Kaki Lima). Dapat diketahui koefisien korelasi 0,663 yang menunjukkan data bahwa berpengaruh kuat terhadap peningkatan pendapatan pedagang kaki lima. Hasil uji hipotesis dengan menggunakan uji t diperoleh t hitung sebesar 6,136 dan t tabel 2,021 maka berdasarkan ketentuan jika t hitung lebih besar dari t tabel, hipotesis yang diajukan peneliti diterima. Hasil perhitungan besaran Pengaruh Usaha Kuliner Bundaran Keris Jalan Diponegoro Kota Pekanbaru Terhadap Peningkatan Pendapatan Pedagang Kaki Lima sebesar 66,3%.

Maka dapat disimpulkan bahwa Pengaruh Usaha Kuliner Bundaran Keris Jalan Diponegoro Kota Pekanbaru Terhadap Peningkatan Pendapatan Pedagang Kaki Lima berada pada interval 0,600-0,799 yang berarti berpengaruh kuat.

Saran

Dari hasil penelitian yang dilakukan maka berdasarkan pengamatan peneliti menyampaikan saran-saran sebagai berikut :

1. Dengan adanya usaha kuliner bundaran keris jalan diponegoro ujung ini diharapkan dapat meningkatkan inovasi-inovasi produk yang lebih kreatif
2. Dapat meningkatkan jumlah sumber daya manusia melalui penyerapan tenaga kerja lebih banyak.
3. Pedagang kaki lima diharapkan dapat bekerja sama dalam menjaga kebersihan.

DAFTAR PUSTAKA

- Alma Bhuchari, *Kewirausahaan*. Bandung: Alfabeta, 2014
- Akus Irianto, *Statistik Konsep Dasar Dan Aplikasinya*. Jakarta: Kencana Prenada Media Group, 2009
- Fitri Nurul, dkk. *Persebaran Sektor Informal Pedagang Kaki Lima Makanan Dan Minuman Di Kota Bukittinggi*. Jurnal, Vol.2 No.3, 2018
- Fitri Nur Eko, *Pengaruh Pemilihan Lokasi Terhadap Kesuksesan Usaha Berskala Mikro/Kecil Di Kompek Shopping Centre Jepara*. Jurnal, Vol.30 No.1, 2015
- Hafied, Cangara, *Komunikasi Politik*. Jakarta: Raja Grafindo, 2009
- Hidayat Taufik Relon, Sri Zuliarni. *Pengaruh Lokasi Usaha Pada Volume Penjualan*. Jurnal, Vol.9 No.2, 2014
- Jusuf, Soewadji, *Pengantar Metodologi Penelitian*. Jakarta: Mitra Wacana Media, 2012
- Kamsir, *Kewirausahaan*. Jakarta: PT Rajawali Pers, 2011
- Masduki, *Buku Pedoman Penyusunan Dan Penulisan Skripsi*. Pekanbaru, 2019
- Muchlasin, *Membangun Mentalitas Wirausaha*. Semarang: Universitas Diponegoro, 2009
- Muh. Said, *Ekonomi Islam, Dasar-Dasar Dan Pengembangan*. Pekanbaru: Suska Press, 2008
- Nawawi M. Zuhri, *Kewirausahaan Islam*. Medan: Febi Uin-Su Press, 2015
- Rahardjo Adisasmita, *Teori-Teori Pembangunan Ekonomi*. Yogyakarta: Graha Ilmu, 2013
- Riduwan Sunarto, *Pengantar Statistika*. Bandung: Alfabeta, 2017
- Riduwan, dkk, *Pengantar Statistika*. Bandung: Alfabeta, 2009
- Sarifudin Azwar, *Metedologi Penelitian*. Yogyakarta: Pustaka Belajar, 1997
- Siswanti Pudyas Yohanita, dkk. *Pengaruh Faktor Pemilihan Lokasi Terhadap Efektivitas Pasar Panggungrejo*. Jurnal Vol.6 No.2, 2015

Hak Cipta Dilindungi Undang-Undang

1. Dilarang mengutip sebagian atau seluruh karya tulis ini tanpa mencantumkan dan menyebutkan sumber:
 - a. Pengutipan hanya untuk kepentingan pendidikan, penelitian, penulisan karya ilmiah, penyusunan laporan, penulisan kritik atau tinjauan suatu masalah.
 - b. Pengutipan tidak merugikan kepentingan yang wajar UIN Suska Riau.
2. Dilarang mengumumkan dan memperbanyak sebagian atau seluruh karya tulis ini dalam bentuk apapun tanpa izin UIN Suska Riau.

Hak Cipta Dilindungi Undang-Undang

1. Dilarang mengutip sebagian atau seluruh karya tulis ini tanpa mencantumkan dan menyebutkan sumber:
 - a. Pengutipan hanya untuk kepentingan pendidikan, penelitian, penulisan karya ilmiah, penyusunan laporan, penulisan kritik atau tinjauan suatu masalah.
 - b. Pengutipan tidak merugikan kepentingan yang wajar UIN Suska Riau.
2. Dilarang mengumumkan dan memperbanyak sebagian atau seluruh karya tulis ini dalam bentuk apapun tanpa izin UIN Suska Riau.

Suharsimi Arikunto, *Prosedur Penelitian Suatu Pendekatan Praktik*. Jakarta: PT Rineka Cipta, 2005

Sugiyono, *Metode Penelitian Kuantitatif, Kualitatif dan R&D*. Bandung: Alfabeta, 2017

Winarko Surakhmad, *Pengantar Penelitian Ilmiah Dasar*. Bandung: Teknik Tarsito, 1982

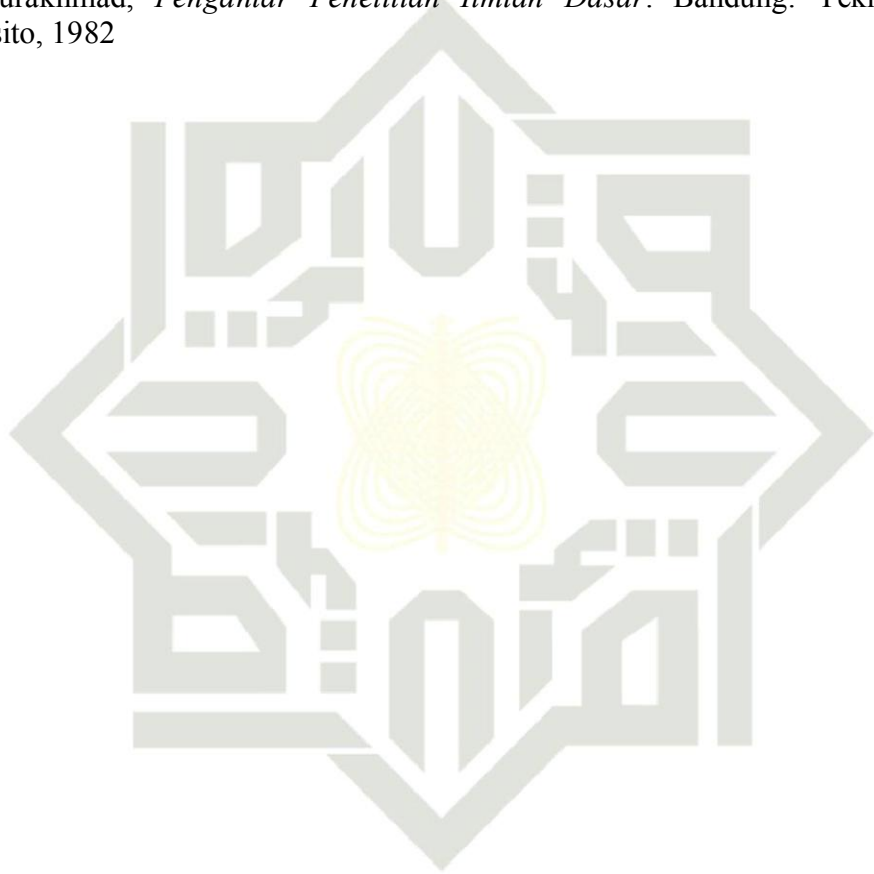

UIN SUSKA RIAU

Lampiran 1

Kisi-Kisi Instrumen

Judul	Variabel	Indikator	Sub Indikator	Item	Alat Pengumpulan Data
Pengaruh Usaha Kuliner Bundaran Keris Jalan Diponegoro Kota Pekanbaru Terhadap Peningkatan Pendapatan Pedagang Kaki Lima	Usaha Kuliner Bundaran Keris (x)	a.Mudah dijangkau	1. Meningkatkan pendapatan 2. Mengembangkan usaha	1,2,3,4	Angket
		b.Ketersediaan tempat parkir	1. Memberikan kesenangan terhadap pengunjung	5,6,7,8	
		c.Strategis	1.Sumber pendapatan	9,10,11,12	
	Peningkatan Pendapatan Pedagang Kaki Lima (y)	a.Meningkatkan Pembeli	1.Menambah penghasilan	13,14,15	
		b.Meningkatkan Pendapatan	1. Bertambahnya uang masuk setiap bulan	16,17,18,19	
		c.Terpenuhinya Sandang, Pangan dan Papan	1. Masyarakat sejahtera dengan terpenuhinya kebutuhan sehari-hari	20,21,22,23	

- Hak Cipta Dilindungi Undang-Undang
1. Dilarang mengutip sebagian atau seluruh karya tulis ini tanpa mencantumkan dan menyebutkan sumber:
 - a. Pengutipan hanya untuk kepentingan pendidikan, penelitian, penulisan karya ilmiah, penyusunan laporan, penulisan kritik atau tinjauan suatu masalah.
 - b. Pengutipan tidak mengizinkan kepentingan yang wajar UIN Suska Riau.
 2. Dilarang mengumumkan dan memperbanyak sebagian atau seluruh karya tulis ini dalam bentuk apapun tanpa izin UIN Suska Riau.

Hak Cipta Dilindungi Undang-Undang

1. Dilarang mengutip sebagian atau seluruh karya tulis ini tanpa mencantumkan dan menyebutkan sumber:
 - a. Pengutipan hanya untuk kepentingan pendidikan, penelitian, penulisan karya ilmiah, penyusunan laporan, penulisan kritik atau tinjauan suatu masalah.
 - b. Pengutipan tidak mengizinkan kepentingan yang wajar UIN Suska Riau.
2. Dilarang mengumumkan dan memperbanyak sebagian atau seluruh karya tulis ini dalam bentuk apapun tanpa izin UIN Suska Riau.

Lampiran 2

Kuesioner penelitian

KUESIONER UNTUK RESPONDEN

Kepada Yth.

Pedagang Kaki Lima (PKL) Bundaran Keris Jalan Diponegoro

Di Kecamatan Sail

Assalamu'alaikum Warahmatullahi Wabarakatuh

Dengan Hormat,

Dalam menyelesaikan karya ilmiah (skripsi) pada Program Studi Pengembangan Masyarakat Islam di UIN SUSKA RIAU, dengan ini saya:

Nama : Samsidar

Nim : 11641202095

Prodi : Pengembangan Masyarakat Islam

Sedang melaksanakan penelitian mengenai "PENGARUH USAHA KULINER BUNDARAN KERIS JALAN DIPONEGORO KOTA PEKANBARU TERHADAP PENINGKATAN PENDAPATAN PEDAGANG KAKI LIMA".

Untuk itu dalam rangka mengumpulkan sebuah data, mohon kesediaan Bapak/Ibu untuk mengisi atau menjawab daftar pernyataan/pertanyaan berikut dengan benar-benarnya.

Demikian penjelasan dari saya, atas segala bantuan dan perhatiannya saya ucapkan terimakasih.

Wassalamu'alaikum warahmattullahi wabarakatuh.

Pekanbaru, September 2020

Peneliti

SAMSIDAR

NIM. 11641202095

Hak Cipta Dilindungi Undang-Undang

1. Dilarang mengutip sebagian atau seluruh karya tulis ini tanpa mencantumkan dan menyebutkan sumber:
 - a. Pengutipan hanya untuk kepentingan pendidikan, penelitian, penulisan karya ilmiah, penyusunan laporan, penulisan kritik atau tinjauan suatu masalah.
 - b. Pengutipan tidak merugikan kepentingan yang wajar UIN Suska Riau.
2. Dilarang mengumumkan dan memperbanyak sebagian atau seluruh karya tulis ini dalam bentuk apapun tanpa izin UIN Suska Riau.

Data Responden Pedagang Kaki Lima

Nama :
Usia :
Jenis Kelamin :
Alamat :
Pendidikan Terakhir :
Jenis Dagangan :
Pendapatan Bersih Perbulan :

PERTANYAAN/PERNYATAAN

Variabel X (Usaha Kuliner Bundaran Keris)

1. Bundaran keris menjadi tempat usaha pedagang kaki lima
 - a. Sangat setuju
 - b. Setuju
 - c. Kurang setuju
 - d. Tidak setuju
 - e. Sangat tidak setuju
2. Pedagang kaki lima bundaran keris memiliki izin berdagang
 - a. Sangat setuju
 - b. Setuju
 - c. Kurang setuju
 - d. Tidak setuju
 - e. Sangat tidak setuju
3. Pusat kuliner bundaran keris mudah dijangkau oleh pengunjung
 - a. Sangat setuju
 - b. Setuju
 - c. Kurang setuju
 - d. Tidak setuju
 - e. Sangat tidak setuju
4. Pedagang kaki lima menjual berbagai macam makanan dan minuman
 - a. Sangat setuju
 - b. Setuju
 - c. Kurang setuju
 - d. Tidak setuju
 - e. Sangat tidak setuju
5. Usaha kuliner bundaran keris dapat meningkatkan kreatifitas pedagang kaki lima
 - a. Sangat setuju
 - b. Setuju
 - c. Kurang setuju

Hak Cipta Dilindungi Undang-Undang

1. Dilarang mengutip sebagian atau seluruh karya tulis ini tanpa mencantumkan dan menyebutkan sumber:
 - a. Pengutipan hanya untuk kepentingan pendidikan, penelitian, penulisan karya ilmiah, penyusunan laporan, penulisan kritik atau tinjauan suatu masalah.
 - b. Pengutipan tidak merugikan kepentingan yang wajar UIN Suska Riau.
2. Dilarang mengumumkan dan memperbanyak sebagian atau seluruh karya tulis ini dalam bentuk apapun tanpa izin UIN Suska Riau.

- d. Tidak setuju
- e. Sangat tidak setuju
6. Keamanan parkir pusat kuliner bundaran keris terjamin
 - a. Sangat setuju
 - b. Setuju
 - c. Kurang setuju
 - d. Tidak setuju
 - e. Sangat tidak setuju
7. Pusat kuliner bundaran keris sudah tidak asing lagi di telinga pendengar
 - a. Sangat setuju
 - b. Setuju
 - c. Kurang setuju
 - d. Tidak setuju
 - e. Sangat tidak setuju
8. Kebersihan yang ada di sekitar bundaran keris ini terjaga
 - a. Sangat setuju
 - b. Setuju
 - c. Kurang setuju
 - d. Tidak setuju
 - e. Sangat tidak setuju
9. Transportasi mudah dijumpai di pusat kuliner bundaran keris
 - a. Sangat setuju
 - b. Setuju
 - c. Kurang setuju
 - d. Tidak setuju
 - e. Sangat tidak setuju
10. Konsumen yang berkunjung ke pusat kuliner bundaran keris ini terus meningkat setiap tahun
 - a. Sangat setuju
 - b. Setuju
 - c. Kurang setuju
 - d. Tidak setuju
 - e. Sangat tidak setuju
11. Tempat berjualan pedagang kaki lima di bundaran keris strategis
 - a. Sangat setuju
 - b. Setuju
 - c. Kurang setuju
 - d. Tidak setuju
 - e. Sangat tidak setuju

Hak Cipta Dilindungi Undang-Undang

1. Dilarang mengutip sebagian atau seluruh karya tulis ini tanpa mencantumkan dan menyebutkan sumber:
 - a. Pengutipan hanya untuk kepentingan pendidikan, penelitian, penulisan karya ilmiah, penyusunan laporan, penulisan kritik atau tinjauan suatu masalah.
 - b. Pengutipan tidak merugikan kepentingan yang wajar UIN Suska Riau.
2. Dilarang mengumumkan dan memperbanyak sebagian atau seluruh karya tulis ini dalam bentuk apapun tanpa izin UIN Suska Riau.

12. Fasilitas yang tersedia di bundaran keris ini lengkap
 - a. Sangat setuju
 - b. Setuju
 - c. Kurang setuju
 - d. Tidak setuju
 - e. Sangat tidak setuju
13. Waktu berdagang di bundaran keris mulai pukul 16.00-23.30 malam
 - a. Sangat setuju
 - b. Setuju
 - c. Kurang setuju
 - d. Tidak setuju
 - e. Sangat tidak setuju

Variabel Y (Peningkatan Pendapatan PKL)

1. Dengan adanya pusat kuliner bundaran keris masyarakat sekitar yang berprofesi sebagai pedagang kaki lima tidak lagi kesulitan mencari tempat berjualan
 - a. Sangat setuju
 - b. Setuju
 - c. Kurang Setuju
 - d. Tidak Setuju
 - e. Sangat tidak setuju
2. Dengan adanya pusat kuliner bundaran keris membuka kesempatan bagi masyarakat untuk berdagang
 - a. Sangat setuju
 - b. Setuju
 - c. Kurang setuju
 - d. Kurang setuju
 - e. Sangat tidak setuju
3. Tempat pusat kuliner bundaran keris selalu diminati pengunjung sehingga meningkatkan konsumen
 - a. Sangat setuju
 - b. Setuju
 - c. Kurang setuju
 - d. Tidak setuju
 - e. Sangat tidak setuju
4. Pusat kuliner bundaran keris dapat meningkatkan penghasilan bagi pedagang kaki lima
 - a. Sangat setuju
 - b. Setuju
 - c. Kurang setuju

Hak Cipta Dilindungi Undang-Undang

1. Dilarang mengutip sebagian atau seluruh karya tulis ini tanpa mencantumkan dan menyebutkan sumber:
 - a. Pengutipan hanya untuk kepentingan pendidikan, penelitian, penulisan karya ilmiah, penyusunan laporan, penulisan kritik atau tinjauan suatu masalah.
 - b. Pengutipan tidak merugikan kepentingan yang wajar UIN Suska Riau.
2. Dilarang mengumumkan dan memperbanyak sebagian atau seluruh karya tulis ini dalam bentuk apapun tanpa izin UIN Suska Riau.

- d. Tidak setuju
- e. Sangat tidak setuju
5. Penghasilan rata-rata perhari pedagang kaki lima terus meningkat
 - a. Sangat setuju
 - b. Setuju
 - c. Kurang setuju
 - d. Tidak setuju
 - e. Sangat tidak setuju
6. Dari penghasilan yang didapat para pedagang kaki lima mampu memenuhi kebutuhan sehari-hari
 - a. Sangat setuju
 - b. Setuju
 - c. Kurang setuju
 - d. Tidak setuju
 - e. Sangat tidak setuju
7. Penghasilan yang diperoleh pedagang kaki lima sangat meningkat ketika hari libur
 - a. Sangat setuju
 - b. Setuju
 - c. Kurang setuju
 - d. Tidak setuju
 - e. Sangat tidak setuju
8. Penghasilan yang diperoleh pedagang kaki lima setiap bulan dapat memnuhi kebutuhan sandang, pangan dan papan
 - a. Sangat setuju
 - b. Setuju
 - c. Kurang setuju
 - d. Tidak setuju
 - e. Sangat tidak setuju
9. Penghasilan yang diperoleh pedagang kaki lima dapat digunakan sebagian hasilnya untuk menabung
 - a. Sangat setuju
 - b. Setuju
 - c. Kurang setuju
 - d. Tidak setuju
 - e. Sangat tidak setuju
10. Berdagang di bundaran keris mengalami peningkatan pendapatan
 - a. Sangat setuju
 - b. Setuju
 - c. Kurang setuju
 - d. Tidak setuju
 - e. Sangat tidak setuju

Lampiran 3

Tabulasi Data Variabel X (Usaha Kuliner Bundaran Keris)

No	Item													Total
	X.1	X.2	X.3	X.4	X.5	X.6	X.7	X.8	X.9	X.10	X.11	X.12	X.13	
1	5	5	5	5	5	5	4	5	5	4	4	4	4	60
2	5	4	1	4	4	4	4	5	5	4	5	3	4	52
3	5	5	5	5	5	5	4	3	4	4	4	3	5	57
4	5	5	5	5	4	4	4	4	4	4	4	4	5	57
5	5	5	5	5	5	5	5	4	5	5	5	3	5	62
6	4	5	3	4	4	4	4	4	3	4	5	4	5	53
7	4	5	4	5	3	4	4	5	4	4	4	4	5	55
8	5	5	5	5	5	5	5	5	5	5	5	4	5	64
9	5	5	4	5	4	5	4	5	5	4	5	4	5	60
10	5	5	4	5	4	5	4	5	4	4	5	4	5	59
11	5	5	5	5	5	5	4	4	5	4	5	4	5	61
12	5	4	3	4	5	4	5	5	4	5	5	5	5	59
13	4	5	4	3	5	4	5	5	3	5	5	4	4	56
14	4	4	3	5	3	5	5	5	4	5	5	4	5	57
15	5	5	4	4	4	4	4	5	5	4	5	4	5	58
16	3	4	4	4	4	4	4	5	3	4	4	4	4	51
17	5	5	4	5	3	4	4	4	3	4	4	4	3	52
18	5	5	3	4	4	5	4	5	4	4	4	4	4	55
19	5	5	4	4	3	5	5	5	5	5	5	5	3	59
20	5	4	3	4	4	4	4	4	4	4	4	4	4	52
21	5	5	4	5	4	5	4	4	3	4	4	4	4	55
22	5	5	5	5	5	5	5	5	5	5	5	5	5	65
23	5	5	4	5	4	5	4	4	4	4	4	4	4	56
24	5	5	5	5	5	5	4	3	3	4	4	3	4	55
25	5	5	4	5	4	5	4	3	4	4	4	3	3	53
26	5	5	3	4	4	5	4	5	4	4	5	5	4	57
27	5	5	4	5	5	5	4	5	3	4	5	4	5	59
28	5	5	5	5	5	5	5	5	4	5	5	4	5	63
29	5	5	5	5	5	5	5	5	5	5	5	4	5	64
30	5	4	3	4	4	5	4	5	3	4	5	4	5	55
31	5	5	4	4	4	5	5	5	4	5	5	4	5	60
32	5	5	5	5	5	5	5	5	4	5	5	4	5	63
33	5	5	4	5	5	5	4	5	3	4	5	4	4	58
34	5	4	4	4	4	4	4	4	4	4	5	5	5	56
35	5	5	5	5	5	5	5	5	4	5	5	5	5	64
36	5	5	4	5	5	4	5	5	4	5	5	4	5	61
37	5	4	4	4	4	5	5	5	4	5	5	4	5	59
38	5	4	5	4	5	5	5	5	4	5	5	4	5	61

- Hak Cipta Dilindungi Undang-Undang**
1. Dilarang mengutip sebagian atau seluruh karya tulis ini tanpa mencantumkan dan menyebutkan sumber:
 - a. Pengutipan hanya untuk kepentingan pendidikan, penelitian, penulisan karya ilmiah, penyusunan laporan, penulisan kritik atau tinjauan suatu masalah.
 - b. Pengutipan tidak mengikinkan kepentingan yang wajar UIN Suska Riau.
 2. Dilarang mengumumkan dan memperbanyak sebagian atau seluruh karya tulis ini dalam bentuk apapun tanpa izin UIN Suska Riau.

39	4	5	5	4	4	5	5	4	3	5	5	4	5	58
40	5	5	5	5	5	5	5	5	5	5	5	5	5	65
41	4	4	4	4	4	4	4	4	3	4	4	4	3	50
42	4	4	3	4	5	4	3	4	3	3	3	3	3	46
43	5	5	5	5	5	5	3	4	4	3	4	5	4	57
44	5	5	4	5	5	5	4	4	5	4	4	4	4	58
45	5	5	5	5	5	5	4	5	5	4	4	4	3	59
46	5	5	5	5	5	5	4	5	5	4	4	4	4	60
47	5	5	4	4	3	5	4	4	5	4	4	4	4	55
48	4	4	4	4	4	5	3	3	5	3	3	3	3	48
49	3	5	5	5	4	4	4	4	5	4	4	4	4	55
50	5	5	4	4	4	5	4	5	4	4	4	3	3	54

Hak Cipta Dilindungi Undang-Undang

1. Dilarang mengutip sebagian atau seluruh karya tulis ini tanpa mencantumkan dan menyebutkan sumber:
 - a. Pengutipan hanya untuk kepentingan pendidikan, penelitian, penulisan karya ilmiah, penyusunan laporan, penulisan kritik atau tinjauan suatu masalah.
 - b. Pengutipan tidak merugikan kepentingan yang wajar UIN Suska Riau.
2. Dilarang mengumumkan dan memperbanyak sebagian atau seluruh karya tulis ini dalam bentuk apapun tanpa izin UIN Suska Riau.



© **Hak Cipta milik UIN Suska Riau**
Lampiran 4

Tabulasi Data Variabel Y (Peningkatan Pendapatan Pkl)

NO	Item										Total
	Y.1	Y.2	Y.3	Y.4	Y.5	Y.6	Y.7	Y.8	Y.9	Y.10	
1	4	4	4	4	4	4	5	5	5	5	44
2	4	5	4	5	4	4	4	4	4	4	42
3	4	5	4	5	4	3	5	5	4	5	44
4	5	4	4	5	4	4	5	5	5	5	46
5	4	5	4	3	4	4	5	5	5	5	44
6	5	4	5	5	5	4	4	4	4	4	44
7	5	4	5	5	4	4	5	5	4	5	46
8	4	4	4	5	4	5	3	3	3	5	40
9	4	5	4	5	4	4	5	5	5	4	45
10	5	4	4	5	4	5	5	5	4	4	45
11	5	5	5	5	4	5	5	5	5	5	49
12	5	5	5	5	5	5	4	4	5	5	48
13	4	4	4	5	4	5	5	4	4	5	44
14	5	5	4	5	5	4	5	5	4	5	47
15	4	4	5	5	5	5	5	5	5	5	48
16	4	5	5	5	4	5	4	4	4	4	44
17	4	4	4	4	3	4	4	3	3	4	37
18	5	4	4	4	4	4	5	4	4	4	42
19	5	5	5	5	5	5	5	5	3	4	47
20	4	4	4	4	4	4	4	4	4	4	40
21	5	4	4	4	4	4	4	3	4	4	40
22	5	5	5	5	4	5	5	5	5	5	49
23	4	4	4	4	4	4	5	4	4	4	41
24	4	4	4	3	4	4	5	4	4	4	40
25	4	3	3	3	4	4	5	5	4	4	39
26	4	5	5	5	5	5	5	4	4	5	47
27	5	4	4	5	4	5	5	4	4	4	44
28	5	5	5	5	5	5	5	5	4	4	48
29	5	5	5	5	5	4	5	4	5	5	48
30	5	5	4	5	5	4	5	5	3	4	45
31	5	4	5	5	4	5	5	4	3	3	43
32	4	5	4	5	4	4	5	5	4	4	44
33	5	4	4	5	4	4	5	4	4	4	43
34	4	5	4	5	4	5	5	4	4	4	44
35	5	4	5	5	4	5	5	5	4	4	46
36	4	4	4	5	4	5	5	5	4	4	44
37	4	4	4	5	4	5	4	5	5	5	45
38	5	4	4	5	5	5	5	4	5	5	47
39	5	5	4	5	4	5	4	4	4	5	45

Hak Cipta Dilindungi Undang-Undang

1. Dilarang mengutip sebagian atau seluruh karya tulis ini tanpa mencantumkan dan menyebutkan sumber:
 - a. Pengutipan hanya untuk kepentingan pendidikan, penelitian, penulisan karya ilmiah, penyusunan laporan, penulisan kritik atau tinjauan suatu masalah.
 - b. Pengutipan tidak mengizinkan kepentingan yang wajar UIN Suska Riau.
2. Dilarang mengumumkan dan memperbanyak sebagian atau seluruh karya tulis ini dalam bentuk apapun tanpa izin UIN Suska Riau.

40	4	4	4	5	5	4	5	5	5	5	46
41	4	4	4	4	4	4	5	4	4	4	41
42	3	3	3	4	3	4	4	4	3	4	35
43	4	4	4	4	4	4	5	4	3	4	40
44	3	4	4	4	4	4	5	5	5	5	43
45	3	4	4	4	4	4	5	5	5	5	43
46	4	4	4	4	4	4	5	5	5	5	44
47	4	5	4	4	4	5	4	3	2	3	38
48	3	3	3	3	3	3	5	5	5	5	38
49	4	4	4	4	4	4	4	4	5	5	42
50	3	4	4	4	4	4	4	4	3	4	38

Hak Cipta Dilindungi Undang-Undang

1. Dilarang mengutip sebagian atau seluruh karya tulis ini tanpa mencantumkan dan menyebutkan sumber:
 - a. Pengutipan hanya untuk kepentingan pendidikan, penelitian, penulisan karya ilmiah, penyusunan laporan, penulisan kritik atau tinjauan suatu masalah.
 - b. Pengutipan tidak mengikis kepentingan yang wajar UIN Suska Riau.
2. Dilarang mengumumkan dan memperbanyak sebagian atau seluruh karya tulis ini dalam bentuk apapun tanpa izin UIN Suska Riau.



Lampiran 5

Hasil Output Validitas Variabel X Dan Variabel Y

Item-Total Statistics

	Scale Mean if Item Deleted	Scale Variance if Item Deleted	Corrected Item-Total Correlation	Cronbach's Alpha if Item Deleted
x1	52.60	16.694	.388	.784
x2	52.60	17.061	.380	.785
x3	53.20	15.184	.413	.785
x4	52.80	16.776	.347	.787
x5	53.00	16.327	.343	.788
x6	52.66	16.882	.396	.784
x7	53.08	15.422	.634	.763
x8	52.82	16.396	.369	.785
x9	53.28	16.165	.293	.796
x10	53.08	15.422	.634	.763
x11	52.84	15.566	.590	.766
x12	53.36	16.684	.341	.787
x13	53.00	15.020	.520	.771

Item-Total Statistics

	Scale Mean if Item Deleted	Scale Variance if Item Deleted	Corrected Item-Total Correlation	Cronbach's Alpha if Item Deleted
y1	39.22	8.828	.443	.720
y2	39.22	9.114	.428	.722
y3	39.32	8.793	.590	.701
y4	38.98	8.469	.549	.702
y5	39.36	8.888	.593	.702
y6	39.16	9.647	.282	.742
y7	38.82	9.783	.288	.740
y8	39.12	9.169	.354	.733
y9	39.38	8.934	.319	.744
y10	39.10	9.561	.297	.740

Hak Cipta Dilindungi Undang-Undang

1. Dilarang mengutip sebagian atau seluruh karya tulis ini tanpa mencantumkan dan menyebutkan sumber:
 - a. Pengutipan hanya untuk kepentingan pendidikan, penelitian, penulisan karya ilmiah, penyusunan laporan, penulisan kritik atau tinjauan suatu masalah.
 - b. Pengutipan tidak mengizinkan kepentingan yang wajar UIN Suska Riau.
2. Dilarang mengumumkan dan memperbanyak sebagian atau seluruh karya tulis ini dalam bentuk apapun tanpa izin UIN Suska Riau.

Lampiran 6

Output Reliabilitas Variabel X Dan Variabel Y

Reliability Statistics

Cronbach's Alpha	Part 1	Value	.723
		N of Items	7 ^a
	Part 2	Value	.746
		N of Items	6 ^b
Total N of Items			13
Correlation Between Forms			.418
Spearman-Brown Coefficient	Equal Length		.590
	Unequal Length		.591
Guttman Split-Half Coefficient			.590

- a. The items are: x1, x2, x3, x4, x5, x6, x7.
- b. The items are: x7, x8, x9, x10, x11, x12, x13.

Reliability Statistics

Cronbach's Alpha	Part 1	Value	.827
		N of Items	5 ^a
	Part 2	Value	.606
		N of Items	5 ^b
Total N of Items			10
Correlation Between Forms			.258
Spearman-Brown Coefficient	Equal Length		.411
	Unequal Length		.411
Guttman Split-Half Coefficient			.406

- a. The items are: y1, y2, y3, y4, y5.
- b. The items are: y6, y7, y8, y9, y10.

Hak Cipta Dilindungi Undang-Undang

1. Dilarang mengutip sebagian atau seluruh karya tulis ini tanpa mencantumkan dan menyebutkan sumber:
 a. Pengutipan hanya untuk kepentingan pendidikan, penelitian, penulisan karya ilmiah, penyusunan laporan, penulisan kritik atau tinjauan suatu masalah.
 b. Pengutipan tidak mengizinkan kepentingan yang wajar UIN Suska Riau.

2. Dilarang mengumumkan dan memperbanyak sebagian atau seluruh karya tulis ini dalam bentuk apapun tanpa izin UIN Suska Riau.

Lampiran 7

Output Korelasi Variabel X Dan Variabel Y

Correlations

		Peningkatan Pendapatan Pedagang Kaki Lima	Pengaruh Usaha Kuliner Bundaran Keris
Pearson Correlation	Peningkatan Pendapatan Pedagang Kaki Lima	1.000	.663
	Pengaruh Usaha Kuliner Bundaran Keris	.663	1.000
Sig. (1-tailed)	Peningkatan Pendapatan Pedagang Kaki Lima	.	.000
	Pengaruh Usaha Kuliner Bundaran Keris	.000	.
N	Peningkatan Pendapatan Pedagang Kaki Lima	50	50
	Pengaruh Usaha Kuliner Bundaran Keris	50	50

Hak Cipta Dilindungi Undang-Undang

1. Dilarang mengutip sebagian atau seluruh karya tulis ini tanpa mencantumkan dan menyebutkan sumber:
 - a. Pengutipan hanya untuk kepentingan pendidikan, penelitian, penulisan karya ilmiah, penyusunan laporan, penulisan kritik atau tinjauan suatu masalah.
 - b. Pengutipan tidak mengikinkan kepentingan yang wajar UIN Suska Riau.
2. Dilarang mengumumkkan dan memperbanyak sebagian atau seluruh karya tulis ini dalam bentuk apapun tanpa izin UIN Suska Riau.

Hak Cipta Dilindungi Undang-Undang

1. Dilarang mengutip sebagian atau seluruh karya tulis ini tanpa mencantumkan dan menyebutkan sumber:
 - a. Pengutipan hanya untuk kepentingan pendidikan, penelitian, penulisan karya ilmiah, penyusunan laporan, penulisan kritik atau tinjauan suatu masalah.
 - b. Pengutipan tidak merugikan kepentingan yang wajar UIN Suska Riau.
2. Dilarang mengumumkan dan memperbanyak sebagian atau seluruh karya tulis ini dalam bentuk apapun tanpa izin UIN Suska Riau.

Lampiran 8

Output Uji Regresi Linear Variabel X Dan Variabel Y

Coefficients^a

Model		Unstandardized Coefficients		Standardized Coefficients	t	Sig.
		B	Std. Error	Beta		
1	(Constant)	14.344	4.768		3.008	.004
	Pengaruh Usaha	.509	.083	.663	6.136	.000
	Kuliner Bundaran Keris					

a. Dependent Variable: Peningkatan Pendapatan Pedagang Kaki Lima



UIN SUSKA RIAU

Hak Cipta Dilindungi Undang-Undang

1. Dilarang mengutip sebagian atau seluruh karya tulis ini tanpa mencantumkan dan menyebutkan sumber:
 - a. Pengutipan hanya untuk kepentingan pendidikan, penelitian, penulisan karya ilmiah, penyusunan laporan, penulisan kritik atau tinjauan suatu masalah.
 - b. Pengutipan tidak mengizinkan kepentingan yang wajar UIN Suska Riau.
2. Dilarang mengumumkan dan memperbanyak sebagian atau seluruh karya tulis ini dalam bentuk apapun tanpa izin UIN Suska Riau.

Lampiran 9

Output Koefisien Determinasi
Model Summary^b

Model	R	R Square	Adjusted R Square	Std. Error of the Estimate	Change Statistics			Sig. F Change	
					R Square Change	F Change	df1		df2
1	.663 ^a	.440	.428	2.503	.440	37.651	1	48	.000

- a. Predictors: (Constant), Pengaruh Usaha Kuliner Bundaran Keris
- b. Dependent Variable: Peningkatan Pendapatan Pedagang Kaki Lima



Lampiran 10

Rekapitulasi Data Variabel X Dan Variabel Y

No	X	Y	X ²	Y ²	XY
1	60	44	3600	1936	2640
2	52	42	2704	1764	2184
3	57	44	3249	1936	2508
4	57	46	3249	2116	2622
5	62	44	3844	1936	2728
6	53	44	2809	1936	2332
7	55	46	3025	2116	2530
8	64	40	4096	1600	2560
9	60	45	3600	2025	2700
10	59	45	3481	2025	2655
11	61	49	3721	2401	2989
12	59	48	3481	2304	2832
13	56	44	3136	1936	2464
14	57	47	3249	2209	2679
15	58	48	3364	2304	2784
16	51	44	2601	1936	2244
17	52	37	2704	1369	1924
18	55	42	3025	1764	2310
19	59	47	3481	2209	2773
20	52	40	2704	1600	2080
21	55	40	3025	1600	2200
22	65	49	4225	2401	3185
23	56	41	3136	1681	2296
24	55	40	3025	1600	2200
25	53	39	2809	1521	2067
26	57	47	3249	2209	2679
27	59	44	3481	1936	2596
28	63	48	3969	2304	3024
29	64	48	4096	2304	3072
30	55	45	3025	2025	2475
31	60	43	3600	1849	2580
32	63	44	3969	1936	2772
33	58	43	3364	1849	2494
34	56	44	3136	1936	2464
35	64	46	4096	2116	2944
36	61	44	3721	1936	2684
37	59	45	3481	2025	2655
38	61	47	3721	2209	2867
39	58	45	3364	2025	2610
40	65	46	4225	2116	2990
41	50	41	2500	1681	2050

Hak Cipta Dilindungi Undang-Undang

1. Dilarang mengutip sebagian atau seluruh karya tulis ini tanpa mencantumkan dan menyebutkan sumber:
 - a. Pengutipan hanya untuk kepentingan pendidikan, penelitian, penulisan karya ilmiah, penyusunan laporan, penulisan kritik atau tinjauan suatu masalah.
 - b. Pengutipan tidak mengizinkan kepentingan yang wajar UIN Suska Riau.
2. Dilarang mengumumkan dan memperbanyak sebagian atau seluruh karya tulis ini dalam bentuk apapun tanpa izin UIN Suska Riau.

No	X	Y	X ²	Y ²	XY
42	46	35	2116	1225	1610
43	57	40	3249	1600	2280
44	58	43	3364	1849	2494
45	59	43	3481	1849	2537
46	60	44	3600	1936	2640
47	55	38	3025	1444	2090
48	48	38	2304	1444	1824
49	55	42	3025	1764	2310
50	54	38	2916	1444	2052
Jumlah	2868	2176	162420	95236	125279

Hak Cipta Dilindungi Undang-Undang

1. Dilarang mengutip sebagian atau seluruh karya tulis ini tanpa mencantumkan dan menyebutkan sumber:
 - a. Pengutipan hanya untuk kepentingan pendidikan, penelitian, penulisan karya ilmiah, penyusunan laporan, penulisan kritik atau tinjauan suatu masalah.
 - b. Pengutipan tidak mengizinkan kepentingan yang wajar UIN Suska Riau.
2. Dilarang mengumumkan dan memperbanyak sebagian atau seluruh karya tulis ini dalam bentuk apapun tanpa izin UIN Suska Riau.

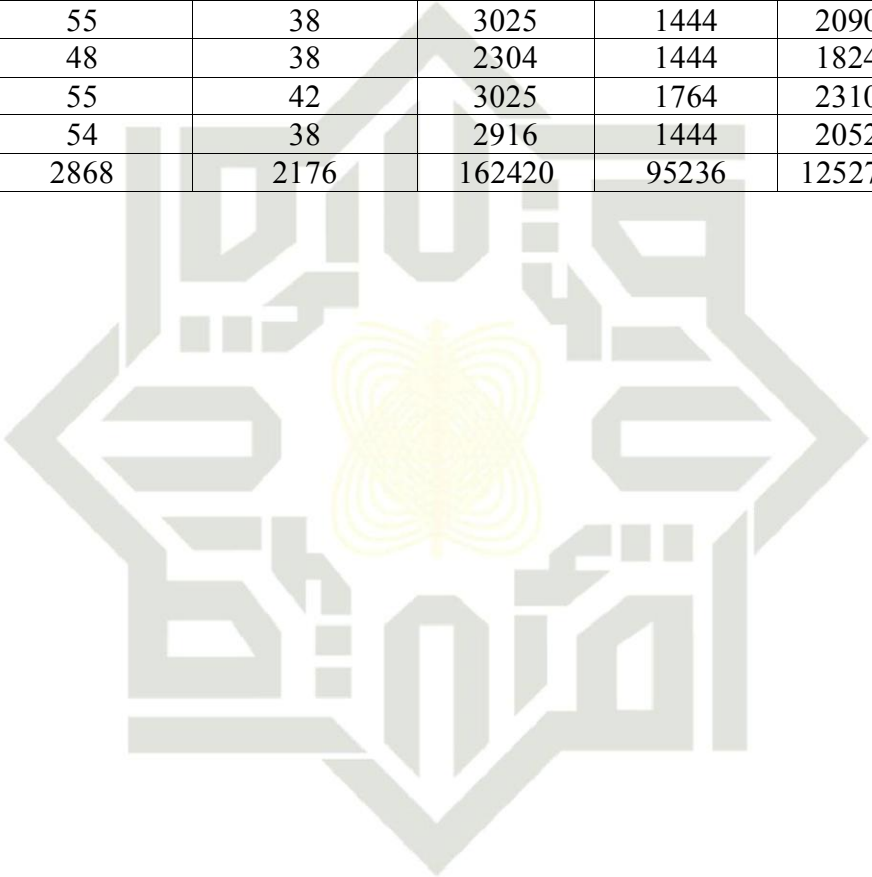

Hak Cipta Dilindungi Undang-Undang

1. Dilarang mengutip sebagian atau seluruh karya tulis ini tanpa mencantumkan dan menyebutkan sumber:
 - a. Pengutipan hanya untuk kepentingan pendidikan, penelitian, penulisan karya ilmiah, penyusunan laporan, penulisan kritik atau tinjauan suatu masalah.
 - b. Pengutipan tidak mengikinkan kepentingan yang wajar UIN Suska Riau.
2. Dilarang mengumumkan dan memperbanyak sebagian atau seluruh karya tulis ini dalam bentuk apapun tanpa izin UIN Suska Riau.

Lampiran 11

DOKUMENTASI



Dokumentasi Saat Pengisian Angket Oleh Salah Satu Pedagang Kaki Lima



Dokumentasi Saat Pengisian Angket Oleh Salah Satu Pedagang Kaki Lima

Hak Cipta Dilindungi Undang-Undang

1. Dilarang mengutip sebagian atau seluruh karya tulis ini tanpa mencantumkan dan menyebutkan sumber:
 - a. Pengutipan hanya untuk kepentingan pendidikan, penelitian, penulisan karya ilmiah, penyusunan laporan, penulisan kritik atau tinjauan suatu masalah.
 - b. Pengutipan tidak menginkan kepentingan yang wajar UIN Suska Riau.
2. Dilarang mengumumkan dan memperbanyak sebagian atau seluruh karya tulis ini dalam bentuk apapun tanpa izin UIN Suska Riau.



Dokumentasi Saat Pengisian Angket Oleh Salah Satu Pedagang Kaki Lima



Dokumentasi Saat Pengisian Angket Oleh Salah Satu Pedagang Kaki Lima

Hak Cipta Dilindungi Undang-Undang

1. Dilarang mengutip sebagian atau seluruh karya tulis ini tanpa mencantumkan dan menyebutkan sumber:
 - a. Pengutipan hanya untuk kepentingan pendidikan, penelitian, penulisan karya ilmiah, penyusunan laporan, penulisan kritik atau tinjauan suatu masalah.
 - b. Pengutipan tidak mengikis kepentingan yang wajar UIN Suska Riau.
2. Dilarang mengumumkan dan memperbanyak sebagian atau seluruh karya tulis ini dalam bentuk apapun tanpa izin UIN Suska Riau.



Dokumentasi Saat Pengisian Angket Oleh Salah Satu Pedagang Kaki Lima



Dokumentasi Saat Pengisian Angket Oleh Salah Satu Pedagang Kaki Lima

Hak Cipta Dilindungi Undang-Undang

1. Dilarang mengutip sebagian atau seluruh karya tulis ini tanpa mencantumkan dan menyebutkan sumber:
 - a. Pengutipan hanya untuk kepentingan pendidikan, penelitian, penulisan karya ilmiah, penyusunan laporan, penulisan kritik atau tinjauan suatu masalah.
 - b. Pengutipan tidak mengikis kepentingan yang wajar UIN Suska Riau.
2. Dilarang mengumumkan dan memperbanyak sebagian atau seluruh karya tulis ini dalam bentuk apapun tanpa izin UIN Suska Riau.



Dokumentasi Saat Pengisian Angket Oleh Salah Satu Pedagang Kaki Lima



Dokumentasi Saat Pengisian Angket Oleh Salah Satu Pedagang Kaki Lima

Hak Cipta Dilindungi Undang-Undang

1. Dilarang mengutip sebagian atau seluruh karya tulis ini tanpa mencantumkan dan menyebutkan sumber:
 - a. Pengutipan hanya untuk kepentingan pendidikan, penelitian, penulisan karya ilmiah, penyusunan laporan, penulisan kritik atau tinjauan suatu masalah.
 - b. Pengutipan tidak menginkan kepentingan yang wajar UIN Suska Riau.
2. Dilarang mengumumkan dan memperbanyak sebagian atau seluruh karya tulis ini dalam bentuk apapun tanpa izin UIN Suska Riau.



Dokumentasi Saat Pengisian Angket Oleh Salah Satu Pedagang Kaki Lima



Dokumentasi Saat Pengisian Angket Oleh Salah Satu Pedagang Kaki Lima

Hak Cipta Dilindungi Undang-Undang

1. Dilarang mengutip sebagian atau seluruh karya tulis ini tanpa mencantumkan dan menyebutkan sumber:
 - a. Pengutipan hanya untuk kepentingan pendidikan, penelitian, penulisan karya ilmiah, penyusunan laporan, penulisan kritik atau tinjauan suatu masalah.
 - b. Pengutipan tidak mengukir kepentingan yang wajar UIN Suska Riau.
2. Dilarang mengumumkan dan memperbanyak sebagian atau seluruh karya tulis ini dalam bentuk apapun tanpa izin UIN Suska Riau.



Dokumentasi Saat Pengisian Angket Oleh Salah Satu Pedagang Kaki Lima

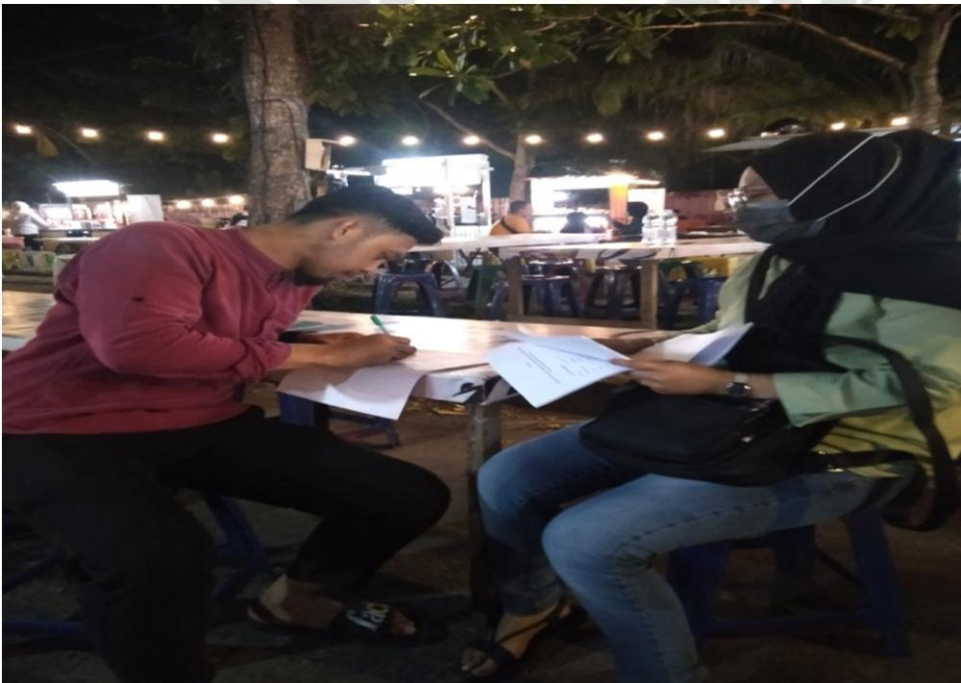

Dokumentasi Saat Pengisian Angket Oleh Salah Satu Pedagang Kaki Lima

© Hak cipta milik UIN Suska Riau

Hak Cipta Dilindungi Undang-Undang

1. Dilarang mengutip sebagian atau seluruh karya tulis ini tanpa mencantumkan dan menyebutkan sumber:
 - a. Pengutipan hanya untuk kepentingan pendidikan, penelitian, penulisan karya ilmiah, penyusunan laporan, penulisan kritik atau tinjauan suatu masalah.
 - b. Pengutipan tidak merugikan kepentingan yang wajar UIN Suska Riau.
2. Dilarang mengumumkan dan memperbanyak sebagian atau seluruh karya tulis ini dalam bentuk apapun tanpa izin UIN Suska Riau.



Dokumentasi Saat Pembuatan Minuman Oleh Salah Satu Pedagang Kaki Lima



Dokumentasi Saat Pembuatan Minuman Oleh Salah Satu Pedagang Kaki Lima

State Islamic University of Sultan Syarif Kasim Riau

© Hak cipta milik UIN Suska Riau

Hak Cipta Dilindungi Undang-Undang

1. Dilarang mengutip sebagian atau seluruh karya tulis ini tanpa mencantumkan dan menyebutkan sumber:
 - a. Pengutipan hanya untuk kepentingan pendidikan, penelitian, penulisan karya ilmiah, penyusunan laporan, penulisan kritik atau tinjauan suatu masalah.
 - b. Pengutipan tidak mengikis kepentingan yang wajar UIN Suska Riau.
2. Dilarang mengumumkan dan memperbanyak sebagian atau seluruh karya tulis ini dalam bentuk apapun tanpa izin UIN Suska Riau.



Dokumentasi Saat Pembuatan Makanan Oleh Salah Satu Pedagang Kaki Lima



Dokumentasi Saat Pembuatan Makanan Oleh Salah Satu Pedagang Kaki Lima

State Islamic University of Sultan Syarif Kasim Riau

Hak Cipta Dilindungi Undang-Undang

1. Dilarang mengutip sebagian atau seluruh karya tulis ini tanpa mencantumkan dan menyebutkan sumber:
 - a. Pengutipan hanya untuk kepentingan pendidikan, penelitian, penulisan karya ilmiah, penyusunan laporan, penulisan kritik atau tinjauan suatu masalah.
 - b. Pengutipan tidak mengukir kepentingan yang wajar UIN Suska Riau.
2. Dilarang mengumumkan dan memperbanyak sebagian atau seluruh karya tulis ini dalam bentuk apapun tanpa izin UIN Suska Riau.



Dokumentasi Pusat Kuliner Bundaran Keris di Sore Hari



Dokumentasi Pusat Kuliner Bundaran Keris di Malam Hari



Nomor : Un.04/F.IV/PP.00.9/5557/2020
Sifat : Biasa
Lampiran : 1 (satu) Exp
Hal : Mengadakan Penelitian.

Pekanbaru, 27 Agustus 2020

Kepada Yth,
**Kepala Dinas Penanaman Modal dan
Pelayanan Terpadu Satu Pintu
Propinsi Riau
Di
Pekanbaru**

Assalamu'alaikum wr. wb.

Dengan hormat,

Kami sampaikan bahwa datang menghadap bapak, mahasiswa kami:

N a m a	: SAMSIDAR
N I M	: 11641202095
Semester	: VIII (Delapan)
Jurusan	: Pengembangan Masyarakat Islam (PMI)
Pekerjaan	: Mahasiswa Fak. Dakwah dan Komunikasi UIN Suska Riau

Akan mengadakan penelitian dalam rangka penulisan Skripsi tingkat Sarjana (S1) pada Fakultas Dakwah dan Komunikasi Universitas Islam Negeri Sultan Syarif Kasim Riau dengan judul:

**“PENGARUH USAHA KULINER BUNDRAN KERIS JALAN
DIPONEGORO KOTA PEKANBARU TERHADAP PENINGKATAN
EKONOMI PEDAGANG KAKI LIMA.”**

Adapun sumber data penelitian adalah:

**“USAHA KULINER BUNDRAN KERIS JALAN DIPONEGORO KOTA
PEKANBARU.”**

Untuk maksud tersebut kami mohon Bapak berkenan memberikan petunjuk-petunjuk dan rekomendasi terhadap pelaksanaan penelitian tersebut.

Demikianlah kami sampaikan dan atas perhatian Saudara diucapkan terima kasih.

Wassalam
a.n. Rektor,
Dekan,

Dr. Nurdin, MA
NIP.19660620 200604 1 015

Tembusan :
1. Yth. Rektor UIN Suska Riau
2. Mahasiswa yang bersangkutan



PEMERINTAH PROVINSI RIAU
DINAS PENANAMAN MODAL DAN PELAYANAN TERPADU SATU PINTU

Gedung Menara Lancang Kuning Lantai I dan II Komp. Kantor Gubernur Riau
Jl. Jend. Sudirman No. 460 Telp. (0761) 39064 Fax. (0761) 39117 **PEKANBARU**
Email : dpmtsp@riau.go.id

REKOMENDASI

Nomor : 503/DPMTSP/NON IZIN-RISET/34902
TENTANG



**PELAKSANAAN KEGIATAN RISET/PRA RISET
DAN PENGUMPULAN DATA UNTUK BAHAN SKRIPSI**

1.04.02.01

Kepala Dinas Penanaman Modal dan Pelayanan Terpadu Satu Pintu Provinsi Riau, setelah membaca Surat Permohonan Riset dari : **Dekan Fakultas Dakwah dan Komunikasi UIN Suska Riau, Nomor : Un.04/F.IV/PP.00.9/5557/2020 Tanggal 27 Agustus 2020**, dengan ini memberikan rekomendasi kepada:

- | | | |
|----------------------|---|---|
| 1. Nama | : | SAMSIDAR |
| 2. NIM / KTP | : | 11641202095 |
| 3. Program Studi | : | PENGEMBANGAN MASYARAKAT ISLAM |
| 4. Jenjang | : | S1 |
| 5. Alamat | : | JL.GARUDA SAKTI KM 5 |
| 6. Judul Penelitian | : | PENGARUH USAHA KULINER BUNDRAN KERIS JALAN DIPONEGORO KOTA PEKANBARU TERHADAP PENINGKATAN EKONOMI PEDAGANG KAKI LIMA |
| 7. Lokasi Penelitian | : | USAHA KULINER BUNDRAN KERIS JALAN DIPONEGORO KOTA PEKANBARU |

Dengan ketentuan sebagai berikut:

1. Tidak melakukan kegiatan yang menyimpang dari ketentuan yang telah ditetapkan.
2. Pelaksanaan Kegiatan Penelitian dan Pengumpulan Data ini berlangsung selama 6 (enam) bulan terhitung mulai tanggal rekomendasi ini diterbitkan.
3. Kepada pihak yang terkait diharapkan dapat memberikan kemudahan serta membantu kelancaran kegiatan Penelitian dan Pengumpulan Data dimaksud.

Demikian rekomendasi ini dibuat untuk dipergunakan seperlunya.

Dibuat di : Pekanbaru
Pada Tanggal : 28 Agustus 2020

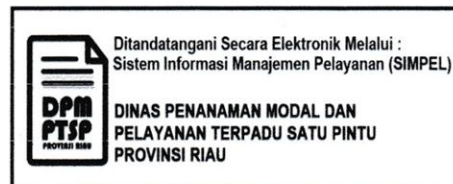

Tembusan :

Disampaikan Kepada Yth :

1. Kepala Badan Kesatuan Bangsa dan Politik Provinsi Riau di Pekanbaru
2. Walikota Pekanbaru
Up. Kaban Kesbangpol dan Linmas di Pekanbaru
3. Dekan Fakultas Dakwah dan Komunikasi UIN Suska Riau di Pekanbaru
4. Yang Bersangkutan



PEMERINTAH KOTA PEKANBARU KECAMATAN SAIL

Jalan Mulyorejo Nomor 6 Telp. (0761) 35840 Pekanbaru

SURAT KETERANGAN IZIN PENELITIAN

NOMOR : 423.1 / KS-UM / 249 / 2020

Memperhatikan Surat Rekomendasi Penelitian dari Kepala Badan Kesatuan Bangsa Dan Politik Kota Pekanbaru Nomor : 071/BPKBP-SKP/2020/2005 Tanggal 2 September 2020, dengan ini memberikan izin riset / mencari data instansi dan lapangan kepada :

- | | | |
|----------------------|---|---|
| 1. Nama | : | SAMSIDAR |
| 2. NIM / NIK | : | 11641202095 |
| 3. Fakultas | : | DAKWAH DAN KOMUNIKASI UIN SUSKA RIAU |
| 4. Jurusan | : | PENGEMBANGAN MASYARAKAT ISLAM |
| 5. Jenjang | : | S1 |
| 6. Alamat | : | Parit Baru Desa Seberang Pebenaan Kec. Keritang Indragiri Hilir |
| 7. Judul Penelitian | : | PENGARUH USAHA KULINER BUNDRAN KERIS JALAN DIPONEGORO KOTA PEKANBARU TERHADAP PENINGKATAN EKONOMI PEDAGANG KAKI LIMA |
| 8. Lokasi Penelitian | : | KANTOR KECAMATAN SAIL KOTA PEKANBARU |

Izin ini diberikan dengan ketentuan sebagai berikut :

1. Tidak melakukan kegiatan yang menyimpang dari ketentuan yang telah ditetapkan yang tidak ada hubungan dengan kegiatan Riset / Penelitian dan Pengumpulan Data.
2. Berpakaian sopan, mematuhi etika kantor/lokasi penelitian.
3. Menyampaikan hasil penelitian 1 (satu) rangkap kepada Kecamatan Sail Kota Pekanbaru.

Demikian Surat Izin Penelitian ini dibuat untuk dipergunakan seperlunya.

Pekanbaru, 10 September 2020

CAMAT SAIL,



FACHRUDDIN PANGGABEAN, S.Sos, M.Ap

Pembina / IV.a

Nip. 19720305 199308 1 002



PEMERINTAH KOTA PEKANBARU BADAN KESATUAN BANGSA DAN POLITIK

JL. ARIFIN AHMAD NO. 39 TELP. / FAX. (0761) 39399 PEKANBARU

SURAT KETERANGAN PENELITIAN

Nomor : 071/BKBP-SKP/2020/2005



- a. Dasar : 1. Undang-Undang Republik Indonesia Nomor 14 Tahun 2008 Tentang Keterbukaan Informasi Publik.
2. Undang-Undang Republik Indonesia Nomor 25 Tahun 2009 Tentang Pelayanan Publik.
3. Peraturan Pemerintah Republik Indonesia Nomor 18 Tahun 2016 Tentang Perangkat Daerah.
4. Peraturan Menteri Dalam Negeri Nomor 3 Tahun 2018 Tentang Penerbitan Surat Keterangan Penelitian.
5. Peraturan Daerah Kota Pekanbaru Nomor 9 Tahun 2016 Tentang Pembentukan dan Susunan Perangkat Daerah Kota Pekanbaru.
- b. Menimbang : Rekomendasi dari Kepala Dinas Penanaman Modal dan Pelayanan Terpadu Satu Pintu Provinsi Riau, nomor 503/DPMPSTP/NON IZIN-RISET/34902 tanggal 28 Agustus 2020, perihal pelaksanaan kegiatan Penelitian Riset/Pra Riset dan pengumpulan data untuk bahan Skripsi.

MEMBERITAHUKAN BAHWA :

1. Nama : **SAMSIDAR**
2. NIM : 11641202095
3. Universitas : DAKWAH DAN KOMUNIKASI UIN SUSKA RIAU
4. Jurusan : PENGEMBANGAN MASYARAKAT ISLAM
5. Jenjang : S1
6. Alamat : PARIT BARU DESA SEBERANG PEBENAAN KEC. KERITANG-INDRAGIRI HILIR
7. Judul Penelitian : **PENGARUH USAHA KULINER BUNDRAN KERIS JALAN DIPONEGORO KOTA PEKANBARU TERHADAP PENINGKATAN EKONOMI PEDAGANG KAKI LIMA**
8. Lokasi Penelitian : KANTOR KECAMATAN SAIL KOTA PEKANBARU

Untuk Melakukan Penelitian, dengan ketentuan sebagai berikut :

1. Tidak melakukan kegiatan yang menyimpang dari ketentuan yang telah ditetapkan yang tidak ada hubungan dengan kegiatan Riset/Pra Riset/ Penelitian dan pengumpulan data ini.
2. Pelaksanaan kegiatan Riset ini berlangsung selama 1 (satu) tahun terhitung mulai tanggal Surat Keterangan Penelitian ini dibuat.
3. Berpakaian sopan, mematuhi etika Kantor/Lokasi Penelitian, bersedia meninggalkan photo copy Kartu Tanda Pengenal.
4. Melaporkan hasil Penelitian kepada Walikota Pekanbaru c.q Kepala Badan Kesatuan Bangsa dan Politik Kota Pekanbaru, paling lambat 1 (satu) minggu setelah selesai.

Demikian Rekomendasi ini dibuat untuk dipergunakan sebagaimana mestinya.

Pekanbaru, 2 September 2020

**an. T. Kepala Badan Kesatuan Bangsa dan Politik
Kota Pekanbaru
Sekretaris**



H. MAISISCO, S.Sos, M.Si

Pembina
NIP. 19710514 199403 1 007

Tembusan

- Yth : 1. Dekan Fakultas Dakwah dan Komunikasi UIN SUSKA Riau di Pekanbaru.
2. Yang Bersangkutan.



UIN SUSKA RIAU

KEMENTERIAN AGAMA
UNIVERSITAS ISLAM NEGERI SULTAN SYARIF KASIM RIAU
FAKULTAS DAKWAH DAN KOMUNIKASI

كلية الدعوة و الاتصال

FACULTY OF DAKWAH AND COMMUNICATION

Jln. HR. Soebrantas KM. 15 No. 155 Tuah Madani Tampan – Pekanbaru 28293 PO Box. 1004 Telp. 0761-562051 Fax. 0761-562052 Web: <https://fdk.uin-suska.ac.id/> Email: fdk@uin-suska.ac.id

Nomor : B-3078/Un.04/PP.00.9/06/2020
Sifat : Biasa
Lampiran : 1 Berkas
Hal : Penunjukan Pembimbing
a.n. **Samsidar**

Pekanbaru, 8 Mei 2020

Kepada Yth.
Yefni, M.Si
Dosen Fakultas Dakwah dan Komunikasi
UIN Suska Riau

Assalamu'alaikum Warahmatullah Wabarakatuh

Dengan hormat,

Berdasarkan keputusan pimpinan Fakultas Dakwah dan Komunikasi tentang penetapan judul dan pembimbing skripsi mahasiswa a.n. **Samsidar** NIM. 11641202095 dengan judul "**Pengaruh Usaha Kuliner Terhadap Peningkatan Ekonomi Pedagang Kaki Lima Di Jalan Ponegoro Kota Pekanbaru**" saudara menjadi pembimbing penyusunan skripsi mahasiswa tersebut.

Bimbingan yang saudara berikan meliputi :

1. Materi / Isi skripsi
2. Metodologi Penelitian

Kami tambahkan bahwa saudara dapat mengarahkan atau mengubah judul di atas bersama mahasiswa bersangkutan, sejauh tidak mengubah tema atau masalah pokoknya. Kami harapkan bimbingan tersebut dapat selesai dalam waktu **6 (enam) bulan**.

Atas kesediaan & perhatian saudara diucapkan terima kasih.

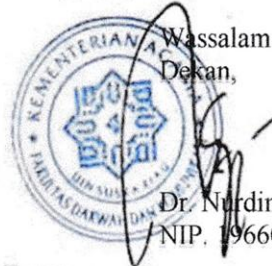

Wassalam
Dekan,

Dr. Nurdin, MA
NIP. 19660620 200604 1 015

Tembusan :

1. Ketua Jurusan Pengembangan Masyarakat Islam

1. Dilarang mengutip sebagian atau seluruh karya tulis ini tanpa mencantumkan dan menyebutkan sumber:
a. Pengutipan hanya untuk kepentingan pendidikan, penelitian, penulisan karya ilmiah, penyusunan laporan, penulisan kritik atau tinjauan suatu masalah.
b. Pengutipan tidak merugikan kepentingan yang wajar UIN Suska Riau.

2. Dilarang mengumumkan dan memperbanyak sebagian atau seluruh karya tulis ini dalam bentuk apapun tanpa izin UIN Suska Riau.



RIWAYAT HIDUP PENULIS

Samsidar lahir di Desa Seberang Pebenaan, Kecamatan Keritang Kabupaten Indragiri Hilir Provinsi Riau, pada Tanggal 02 Maret 1997. Lahir dari pasangan Bapak Zakaria dan Ibu Aidah dan merupakan anak ketiga dari 5 bersaudara. Pada tahun 2004 menempuh pendidikan Sekolah Dasar di SDN 002 Kotabaru Kecamatan Keritang dan lulus pada tahun 2010. Pada tahun 2010 Melanjutkan pendidikan di SMPN 01 Kotabaru Kecamatan Keritang dan tamat pada tahun 2013. Pada tahun itu juga masuk di SMAN 01 Keritang dan lulus pada tahun 2016.

Pada Tahun 2016 melalui jalur Mandiri. Penulis diterima menjadi mahasiswa pada program studi Pengembangan Masyarakat Islam Fakultas Dakwah dan Komunikasi Universitas Islam Negeri Sultan Syarif Kasim Riau.

Bulan Juli sampai Agustus 2019 melaksanakan Kuliah Kerja Nyata (KKN) di Desa Aliantan Kecamatan Kabun Kabupaten Rokan Hulu Provinsi Riau. Kemudian bulan September-Oktober 2019 penulis melaksanakan Pratek Kerja Lapangan (PKL) di Kantor Kementerian Agama Provinsi Riau. Penulis melaksanakan penelitian pada bulan September hingga Oktober 2020 dengan judul **“Pengaruh Usaha Kuliner Bundaran Keris Jalan Diponegoro Kota Pekanbaru Terhadap Peningkatan Pendapatan Pedagang Kaki Lima”** di bawah bimbingan Ibu Yefni, M.Si.

Pada Tanggal 20 Januari 2021 penulis dinyatakan lulus dengan predikat Memuaskan dan berhak menyandang gelar Sarjana Sosial melalui sidang Munaqasah Program Studi Pengembangan Masyarakat Islam Universitas Islam Negeri Sultan Syarif Kasim Riau.

Hak Cipta Dilindungi Undang-Undang

1. Dilarang mengutip sebagian atau seluruh karya tulis ini tanpa mencantumkan dan menyebutkan sumber:
 - a. Pengutipan hanya untuk kepentingan pendidikan, penelitian, penulisan karya ilmiah, penyusunan laporan, penulisan kritik atau tinjauan suatu masalah.
 - b. Pengutipan tidak merugikan kepentingan yang wajar UIN Suska Riau.
2. Dilarang mengumumkan dan memperbanyak sebagian atau seluruh karya tulis ini dalam bentuk apapun tanpa izin UIN Suska Riau.