

## **BAB II**

### **GAMBARAN UMUM LOKASI PENELITIAN**

#### **A. Sejarah Singkat Kelurahan Pasar Cerenti**

##### **1. Geografis Kelurahan Pasar Cerenti**

Kelurahan Pasar Cerenti berada dalam kawasan Kecamatan Cerenti Kabupaten Kuantan Singingi. Luas wilayah Kelurahan Pasar Cerenti 1 Km (Km<sup>2</sup>). Kelurahan Pasar Cerenti saat ini dikepalai oleh Lurah yang bernama Sufatmi, S.Sos. Dengan jumlah penduduk 581 jiwa dengan 164 KK yang terdiri dari 3 RW dan 6 RT. Dengan luas wilayah yang dimiliki Kelurahan Pasar Cerenti, kebanyakan dari wilayahnya adalah ruko. Selain itu juga ada rumah tunggal dan fasilitas umum lainnya.

Kelurahan Pasar Cerenti Kecamatan Cerenti Kabupaten Kuantan Singingi secara geografis terdiri dari dataran rendah beriklim tropis. Daerah ini memiliki dua iklim yaitu musim hujan dan musim kemarau. Suhu berkisar antara 25 derajat sampai 35 derajat celsius dengan curah hujan rata-rata berkisar 651,0 sampai 1.092,4 mm/tahun.

##### **2. Kondisi Penduduk Kelurahan Pasar Cerenti**

Penduduk merupakan salah satu faktor yang paling penting dalam suatu wilayah. Oleh karena itu dalam proses pembangunan, penduduk merupakan modal dasar bagi pembangunan bangsa. Penduduk asli yang dapat digolongkan pada masyarakat Kelurahan Pasar Cerenti adalah suku Melayu (mayoritas), Adapun dilihat secara umum penduduk yang

berdomisili di Kelurahan Pasar Cerenti adalah penduduk asli dan penduduk pendatang yang berasal dari Minang, Jawa, Batak, dan Tionghoa. Sesuai dengan data penduduk tahun 2014, penduduk yang berdomisili di Kelurahan Pasar Cerenti berjumlah 581 jiwa. Dari aspek pendidikan secara umum masyarakat Kelurahan Pasar Cerenti memiliki tingkat pendidikan formal, mulai dari SD, SMP, SMA, dan Perguruan Tinggi. Namun masyarakat yang berdomisili di Kelurahan Pasar Cerenti mayoritas hanya menyelesaikan pendidikan di tingkat SD sampai SMA. Sebagian besar masyarakat Kelurahan Pasar Cerenti adalah pedagang dan adapula berprofesi petani, Pegawai, dan ibu rumah tangga.

### **3. Topografi**

Topografi kelurahan pasar cerenti merupakan (tanah datar), dengan ketinggian 36 meter dari permukaan laut. Jenis tanah yang ada di kelurahan pasar cerenti, kecamatan cerenti, pada lapisan atas berjenis hitam gembur (*andosol*) pada lapisan bawahnya berwarna kuning.

### **4. Agama dan Sosial Budaya**

#### **a. Agama**

Agama yang dimiliki oleh masyarakat Kelurahan Pasar Cerenti mayoritas islam. Walaupun kepercayaan masyarakat berbeda-beda namun masyarakat hidup rukun dan saling menghargai satu sama lainnya. Sebagai masyarakat agamis tentunya menghendaki nilai-nilai agama yang luhur dan universal agar dapat menjiwai kehidupan masyarakat itu sendiri, Untuk pemerintah dan masyarakat berkewajiban untuk mengembangkan sarana ibadah.

Sarana ibadah yang ada di Kelurahan Pasar Cerenti terdiri dari 2 mesjid. Dengan demikian keselarasan, penghayatan dan ajaran agama di Kelurahan Pasar Cerenti semakin mantap serta mendalam di kalangan umat beragama dalam kehidupan masyarakat.

b. Sosial dan Budaya

Dalam kehidupan masyarakat Kelurahan Pasar Cerenti, terbagi aneka corak dan bentuk adat istiadat yang berkembang sebagai salah satu warisan budaya. Karena masyarakat yang heterogen tidak akan lepas dari adat dan tradisi yang ada dalam masyarakat dimana ia tinggal di lingkungannya. Seseorang merupakan unsur yang ikut memberi corak dan warna perilaku dalam hubungan dengan manusia lainnya.

Adat istiadat sebagai salah satu produk masyarakat yang merupakan norma-norma yang mengatur tatanan kehidupan antara sesama manusia. Bahkan dalam masyarakat adat di pertahankan dan berlanjut dari satu generasi ke generasi berikutnya, yang nilai-nilai tersebut menyebabkan munculnya suatu warna budaya masyarakat. Sehingga tradisi maupun adat itu menjadi bagian identitas dari suatu masyarakat.

Masyarakat kelurahan Pasar Cerenti memiliki corak budaya yang beragam dalam kehidupan masyarakat yang terdiri dari strata sosial yang berbeda. Tetapi walaupun demikian mereka dapat hidup saling berdampingan sehingga terbinanya hubungan harmonis tanpa

harus membedakan status sosial maupun budaya. Masyarakat Kelurahan Pasar Cerenti terdiri dari berbagai macam suku yakni, suku Melayu, suku Minang, suku Jawa, suku Batak dan suku Tionghoa.

Bahasa yang digunakan dalam kehidupan sehari-hari oleh masyarakat Kelurahan Pasar Cerenti adalah bahasa daerah dan beragam sekali tidak tergantung kepada adat, melainkan sesuai dengan perkembangan zaman dan selera penduduk itu sendiri

### B. Struktur Organisasi Pemerintahan Kelurahan Pasar Cerenti

Organisasi Pemerintahan Kelurahan Pasar Cerenti dikepalai langsung oleh Lurah, dan perangkat yang terkait lainnya. Bisa dilihat pada bagan dibawah ini :

#### Struktur Organisasi Pemerintahan Kelurahan Pasar Cerenti Kecamatan Cerenti Kabupaten Kuatan Singing Propinsi Riau

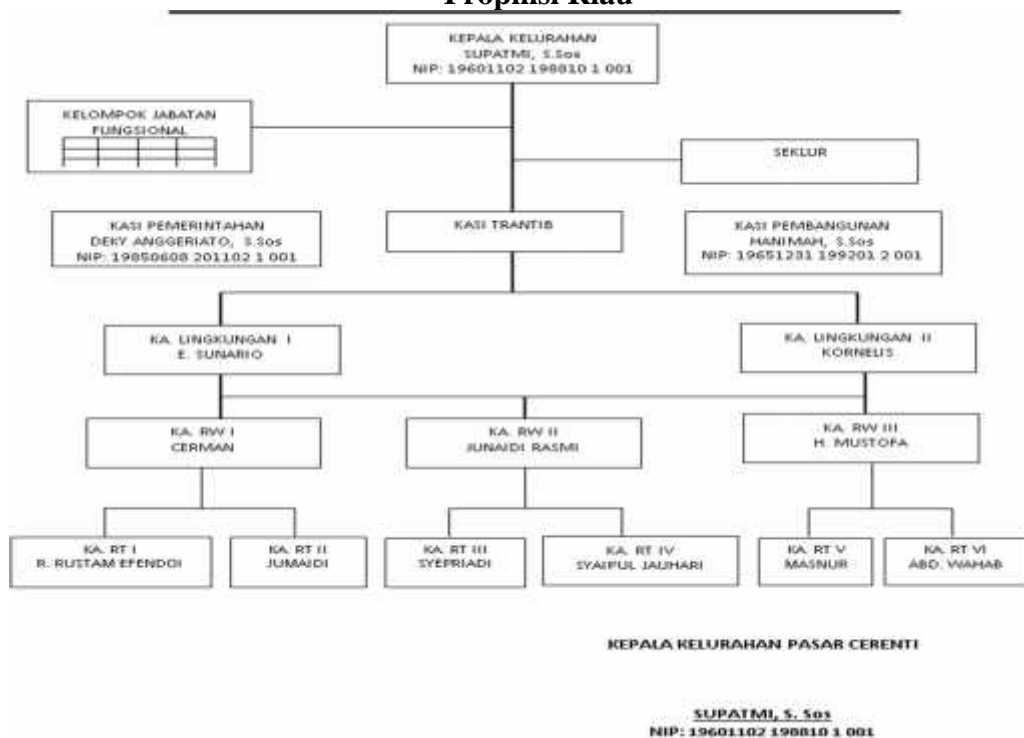

Data Kantor Lurah Pasar Cerenti tahun 2014

### **C. Sejarah Masuknya Riau Pos di Kelurahan Pasar Cerenti**

Masuknya Koran Riau Pos ini dimulai dari Media Riau Pos itu sendiri yang mulai menyebarkan di Kabupaten Kuantan Singingi, dengan adanya permintaan dari masyarakat Kecamatan Cerenti, maka Riau Pos menambah luas pesanan kepada masyarakat. Khususnya daerah yang meminta pesanan seperti daerah Kelurahan Pasar Cerenti.

Surat kabar Riau Pos mulai masuk ke daerah Kelurahan Pasar Cerenti Kecamatan Cerenti dimulai pada tahun 2003 sampai saat ini dari pesanan sebanyak 50 Eksemplar. Koran ini dikirim melalui mobil Riau pos, untuk mengantar ke daerah Kelurahan Pasar Cerenti agar sampai ke tangan pelanggan melalui mobil yang membawa Koran Riau Pos, agen riau pos mengantarkan kepada agen-agen yang sudah menjadi langganan setia yang berada di Kelurahan Pasar Cerenti. Untuk sampai ke tangan pembaca, agen Riau Pos melakukan bermacam cara, ada yang di antar ke rumah pelanggan dan ada juga yang datang langsung ke toko. (Wartawan Riau Pos, Desriandi Pada tanggal 23 April 2014).

### **D. Sekilas tentang Riau Pos**

Surat kabar harian Riau Pos terbit untuk pertama kalinya pada tanggal 18 Januari 1991 di gedung percetakan milik pemerintah Provinsi Riau di jalan Kuantan Raya Pekanbaru. Bermula edisi pertama, bertepatan dengan meletusnya perang teluk dengan judul "George Bush yakin takkan gagal, Saddam janjikan kemenangan". Pertama kali terbitnya Riau Pos dengan delapan halaman (Rida K Liamsi, 1999 : 5).

Harian pagi Riau Pos dipimpin oleh Rida K Liamsi dibantu oleh Dahlan Iskan. Pada cetakan pertama mereka sangat bangga karena cetakan pertama kalinya tersebut berhasil dengan bagus. Riau Pos akhirnya mampu menjadi Koran yang terbesar se Sumatera.

Perkembangan perusahaan media bagi Riau Pos, juga dapat dilihat dari oplahnya yang terus bergerak maju. Riau Pos terbit pertama kali di mulai dengan oplah 2.500 eksemplar, kemudian merangkak menjadi 7.500 eks. Pada tahun kedua 12.500 eks, kemudian 18.500 eks di tahun ke empat. Pada tahun kelima oplah Riau Pos sudah melewati 20.000 eks.

Dengan semangat yang tinggi dan penuh kebersamaan Riau Pos pada tahun ke enam sudah menembus 25.000 eks. Sedangkan pada tahun ke tujuh (1998), sempat menembus 50.000 eks. Yaitu pada hari lengsernya Presiden Soeharto dan oplah itu bertahan bertahan hingga lebih sepuluh hari, walaupun kemudian turun pada tahun-tahun berikutnya. Sehingga sampai sekarang Riau Pos kukuh di bazar dengan oplah di atas 35.000 eks.

#### **E. Klasifikasi Isi Pemberitaan Riau Pos**

Adapun klasifikasi rubrik halaman media cetak Riau Pos adalah sebagai berikut:

1. Halaman Pertama (Judul/Topik)
  - a. Rubrik Nasional
  - b. Rubrik Internasional
  - c. Rubrik Pro Otonomi

Kemudian untuk klasifikasi isi pemberitaan media Riau Pos, sesuai dengan fungsi media yaitu penyampaian informasi, Riau Pos terdiri dari beberapa desk, yaitu berita politik, pembangunan, pendidikan, ekonomi bisnis, infotainment, serta tulisan feature juga tidak kalah porsinya dengan berita-berita yang lain. Artinya setiap kali penerbitan tulisan feature juga turut mewarnai pemberitaan. Mengenai kolom yang membahas ekonomi ada bermacam-macam berita yang ditampilkan ada berita Kurs dolar, harga sembako, harga informasi pupuk sawit, dan harga produk lainnya.