

BAB II

GAMBARAN UMUM PERUSAHAAN

A. Sejarah Perusahaan

Kementerian Agama Kota Pekanbaru merupakan salah satu Kantor Kementerian Agama Dibawah Kantor Wilayah Kementerian Agama Provinsi Riau yang berada di jantung Ibukota Provinsi Riau, maka potret dan performancinya menjadi tolak ukur bagi Kantor Wilayah Kementerian Agama Provinsi Riau.

Keberadaan Kantor Kementerian Agama Di Kota Pekanbaru mulai berdiri sejak tahun 1982 dimana saat itu masih bernama Kota Praja Pekanbaru. Namun pada waktu itu belum merupakan Kantor Kementerian Agama yang defenitif, melainkan masih berstatus perwakilan Kantor Kementerian Agama Kota Praja Pekanbaru Dikepalai oleh H. Thalib Amani.

Perubahan status dari kantor perwakilan Kementerian Agama Menjadi Kementerian Agama Kota Pekanbaru, berdasarkan pada keputusan Menteri Agama RI (KMA) Nomor 45 Tahun 1981. Maka dibentuklah Kantor Kementerian Agama Kota Pekanbaru dengan kepala kantor pertama H. Baharuddin Yusuf berkantor di Jalan Sudirman No.367 Pekanbaru.

Seiring dengan perubahan status tersebut maka terbentuklah struktural di Kementerian Agama Kota Pekanbaru, yaitu : Kepala kantor, Sub bagian Tata Usaha, Membawahi empat kepala seksi, Kasi Urusan Agama Islam, Kasi

Penerangan Agama Islam, Kasi Pendidikan Agama Islam dan Kasi Perguruan Agama Islam ditambah Penyelenggaraan Haji. Kemudian karena kebutuhan Kantor Kementerian Agama Kota Pekanbaru dari segi Struktural embali disesuaikan dan termasuk dalam kategori tipologi 1-A dengan susunan personalia sebagai berikut:

1. Kepala Kantor
2. Kepala Sub bagian tata usaha
3. Kepala seksi urusan agama islam
4. Kepala seksi penyelenggaraan haji dan umrah
5. Kepala seksi madrasah dan pendidikan islam
6. Kepala seksi pekapontren
7. Kepala seksi panamas
8. Penyelenggaraan zakat dan wakaf

Adapun pejabat yang pernah menjadi kepala kantor kementerian agama kota Pekanbaru adalah:

1. Baharuddin Yusuf
2. H. Arsyad Yatim
3. H. Bakri K
4. H. Ramli Khatib
5. H. Mukhtar Awing
6. H. Azwar Aziz
7. H. Bilhaya Attar

8. H. Tarmidzi Tohor
9. Drs. H. Edwar S. Umar M.Ag

B. Visi dan Misi Kantor Kementerian Agama Kota Pekanbaru

VISI :

Terwujudnya Masyarakat Pekanbaru Yang Agamis

MISI :

1. Meningkatkan kualitas bimbingan dan pelayanan
2. Meningkatkan kualitas pendidikan umat beragama.
3. Memberdayakan umat beragama dan lembaga keagamaan
4. Memperkokoh kerukunan umat beragama
5. Mewujudkan aparatur yang profesional dan memiliki integritas

TEMA KERJA :

“Ciptakan Pelayanan Yang Prima”

MOTO KERJA :

“Profesional, Berwibawa dan Agamis”

SIFAT KERJA :

“Cepat, Akurat dan Peduli”

(Dokumentasi, Tgl 18 Febuari 2014).

C. Fungsi Kantor Kementerian Agama Kota Pekanbaru

Kankemenag Kota Pekanbaru sesuai dengan Keputusan Menteri Agama Nomor 373 tahun 2002 tentang Organisasi dan Tata Kerja Kantor Wilayah Kementerian Agama Provinsi dan Kantor Kementerian Agama Kabupaten/Kota, adalah merupakan instansi vertikal Kementerian Agama berada di bawah dan bertanggung jawab langsung kepada Kepala Kantor Wilayah Kementerian Agama Provinsi Riau. Oleh karena itulah maka tugas pokoknya adalah melaksanakan tugas pokok dan fungsi Kementerian Agama dalam wilayah kabupaten/ Kota berdasarkan kebijakan Kepala Kantor Wilayah Kementerian Agama Provinsi Riau dan peraturan perundang-undangan yang berlaku. Dalam rangka untuk melaksanakan tugas sebagaimana tersebut di atas, Kemenag Kota Pekanbaru mempunyai fungsi sebagai berikut :

1. Merumuskan Visi dan Misi serta kebijakan teknis di bidang pelayanan dan bimbingan kehidupan beragama di Kota Pekanbaru.
2. Melakukan pembinaan, pelayanan dan bimbingan di bidang bimbingan masyarakat Islam, pelayanan haji dan umrah, pengembangan zakat dan wakaf, pendidikan agama dan keagamaan, pondok pesantren, pendidikan agama Islam pada masyarakat dan pemberdayaan masjid, urusan agama, pendidikan agama, bimbingan masyarakat Kristen, Katolik, Hindu serta Buddha sesuai peraturan perundang-undangan yang berlaku.

3. Pelaksanaan kebijakan teknis di bidang pengelolaan administrasi dan informasi keagamaan.
4. Pelayanan dan bimbingan di bidang kerukunan umat 5ergama.
5. Pengkoordinasian perencanaan, pengendalian dan pengawasan program.
6. Pelaksanaan hubungan dengan pemerintah daerah, instansi terkait, dan lembaga masyarakat dalam rangka pelaksanaan tugas Departemen Agama di Kota Pekanbaru.

D. Wilayah

Kantor Kementerian Agama Kota Pekanbaru Provinsi Riau saat ini memiliki 12 kecamatan. Dengan demikian maka Di Kota Pekanbaru terdapat dua belas Kepala Kantor Urusan Agama (KUA) kecamatan. KUA Kecamatan tersebut adalah:

1. KUA Pekanbaru Kota
2. KUA Sail
3. KUA Senapelan
4. KUA Lima Puluh
5. KUA Sukajadi
6. KUA Tampan
7. KUA Bukit Raya
8. KUA Rumbai
9. KUA Rumbai Pesisir
10. KUA Tenayan Raya

11. KUA Marpoyan Damai

12. KUA Payung Sekaki

Dari kedua belas KUA kecamatan tersebut, delapan diantaranya adalah yang lama sedangkan 4 lainnya merupakan pemekaran dari yang lama, yang pemekaran tersebut adalah KUA Rumbai Pesisir adalah KUA pemekaran dari KUA Rumbai, KUA Tenayan Raya sebagai Pemekaran dari KUA Tampan, KUA Marpoyan Damai sebagai pemekaran dari KUA Bukit Raya dan KUA Payung Sekaki sebagai pemekaran dari KUA Pekanbaru Kota.

Selain itu di kotaPekanbaru terdapat 8 Madrasah Negeri dan 75 Madrasah Swasta dengan perincian madrasah yang terakreditasi sebanyak 38 madrasah (Dokumentasi, 24 maret 2014).

STRUKTUR ORGANISASI KANTOR KEMENTERIAN AGAMA

KOTA PEKANBARU

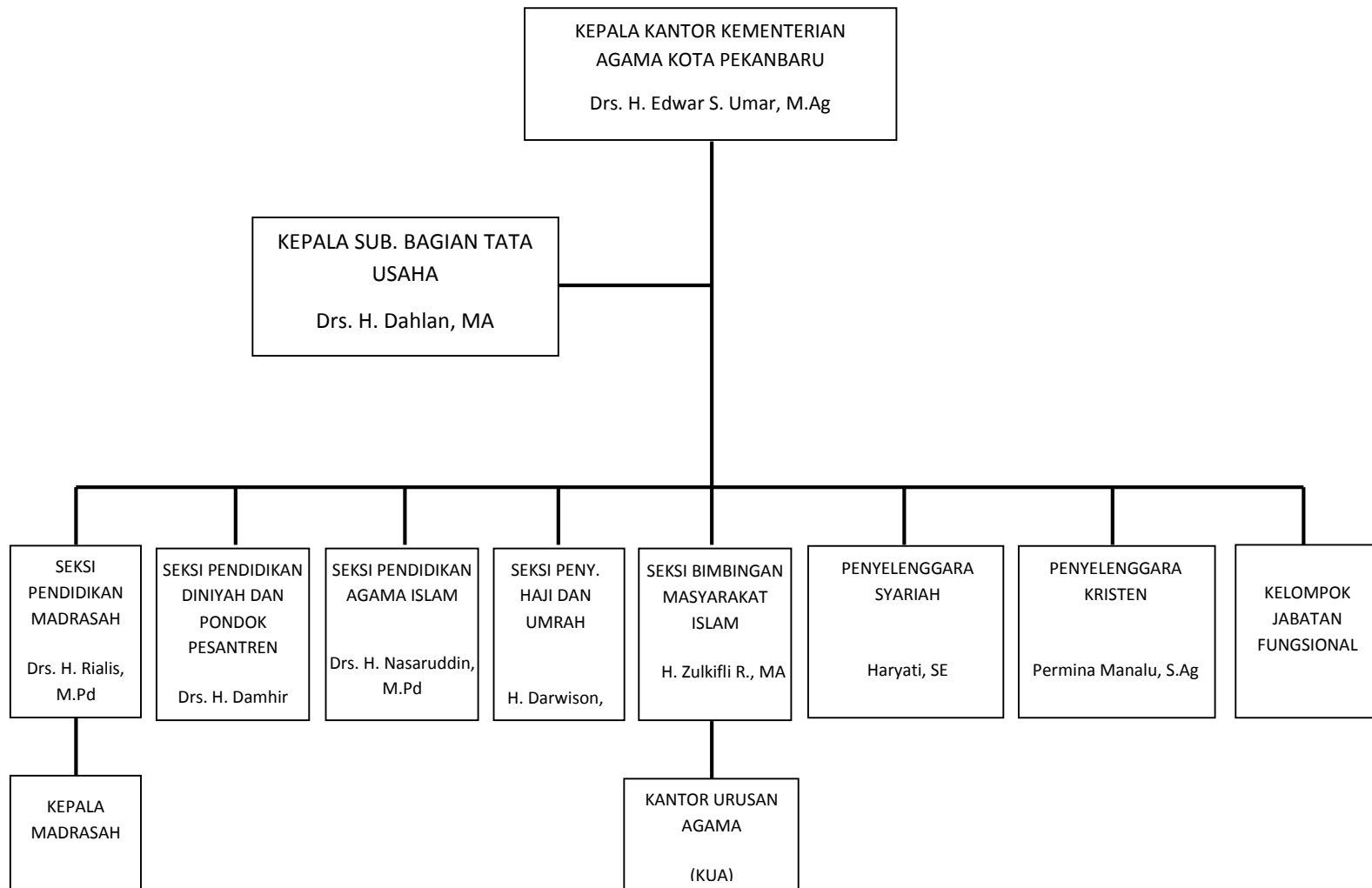

Sumber: Dokumentasi Kementerian Agama Kota Pekanbaru