

## **BAB II**

### **TINJAUAN LOKASI PENELITIAN**

#### **A. Sejarah Kelurahan Rintis**

Sejarah nama Kelurahan Rintis diberikan sejak pada zaman jepang tepatnya pada tahun 1940 dimana pada zaman tersebut terkenal dengan pekerjaan Romusa (kerja paksa pada zaman pendudukan jepang), pekerja-pekerja romusa ini dipekerjakan dengan paksa oleh penjajah jepang untuk membuka dengan merintis hutan guna membuat rel-rel kereta api sebagai sarana transportasi pada masa itu. Sejak saat itu daerah yang dibuka tersebut diberi nama Kampong Rintis dan dalam perkembangannya sekarang ini telah menjadi kelurahan Rintis.

Kelurahan Rintis merupakan bagian dan termasuk didalam wilayah Kecamatan Lima Puluh, yang mana kecamatan lima puluh tersebut terdiri dari empat kelurahan yaitu: Kelurahan Rintis, Kelurahan Sekip, Kelurahan Tanjung Rhu dan Kelurahan Pesisir.

Kelurahan rintis terletak di Jl. Sultan Syarif Qasim No. 128 dan luas wilayah Kelurahan Rintis 6,8 KM<sup>2</sup>, adapun batas wilayah Utara berbatasan dengan Kelurahan Pesisir, Selatan berbatasan dengan kelurahan Kota Tinggi, sedangkan Timur berbatasan dengan kelurahan Sekip, dan Barat berbatasan dengan kelurahan Senapelan

**Visi :**

menjadikan kelurahan rintis sebagai pusat kegiatan perekonomian rakyat, pusat perdagangan dan jasa, serta menuju kelurahan rintis yang sejahtera yang bernuasa agamis.

**Misi :**

1. Memberikan pelayanan secara baik dan tepat waktu
2. Memberikan informasi dan komunikasi secara transparan
3. Menciptakan hubungan yang harmonis antar agama, suku dan etnis
4. meningkatkan partisipasi masyarakat dalam pelaksanaan pembangunan

**B. Letak Geografis**

1. Batas Wilayah

**Tabel.2.1 Batas Wilayah Kelurahan Rintis**

NO	BATAS	KELURAHAN	KECAMATAN
1	Utara	Pesisir	Lima Puluh
2	Selatan	Kota Tinggi	Pekanbaru Kota
3	Timur	Sekip	Lima Puluh
4	Barat	Senapelan	Senapelan

*Sumber: Documen Kelurahan, 2011: 2*

2. Luas Wilayah

**Tabel.2.2. Luas Wilayah Kelurahan Rintis**

NO	JENIS PENGGUNAAN TANAH	LUAS
1	Bangunan dan pekarangan	53,00
2	Tanah Kering	7,00
3	Lainnya	8,00
	Jumlah	68,00

*Sumber: Documen Kelurahan, 2011: 2*

### C. Kehidupan Masyarakat Kelurahan Rintis

#### a. Struktur Pemerintahan

Kelurahan merupakan unit terkecil dari sistem pemerintahan di Negera kita, yang mana dalam hal ini kelurahan rintis di pimpin oleh seorang lurah yang merupakan pejabat pemerintah. Didalam menjalankan tugas-tugas pemerintahan pada tingkat kelurahan, lurah dibantu oleh pegawai kelurahan, pada tingkat kemasyarakatan lurah dibantu oleh Ketua RW dan Ketua RT yang langsung dipilih oleh masyarakat.

**Gambar 2.1. Struktur Organisasi Kelurahan Rintis**

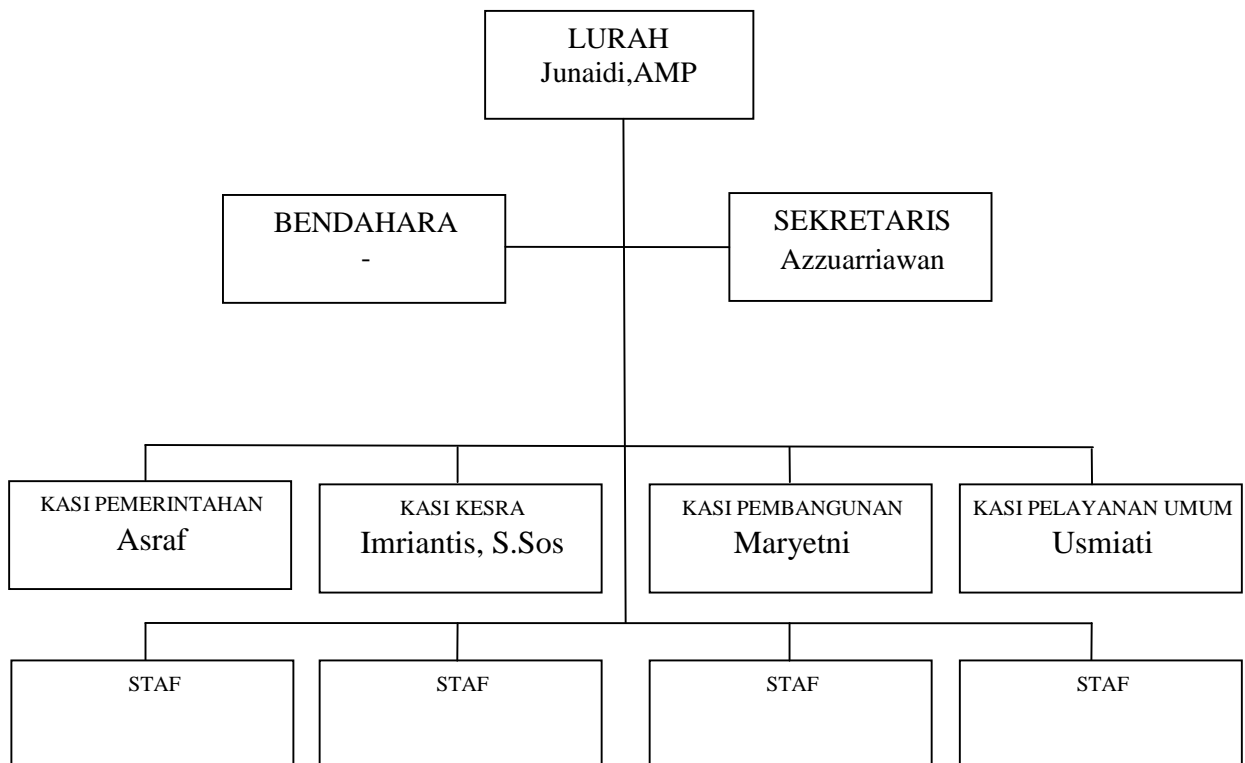

Selanjutnya bahwa selain susunan organisasi secara structural bahwa Kelurahan Rintis dibantu oleh wadah ataupun lembaga – lembaga

masyarakat merupakan bagian wilayah administratif Kelurahan yang terdiri dari sebagai berikut :

**Tabel.2.3. Lembaga/Wadah Kelurahan Rintis**

NO	NAMA LEMBAGA/WADAH	JUMLAH
1.	RW	8
2.	RT	29
3.	PKK Kelurahan	1
	JUMLAH	38

*Sumber: Dokumen Kelurahan, 2011: 3*

b. Kependudukan

Kependudukan di Kelurahan Rintis dapat dilihat dari beberapa aspek yaitu:

1. Jumlah Penduduk Menurut Tingkat Kepadatan

**Tabel.2.4. Tingkat Kepadatan Kelurahan Rintis**

NO	TINGKAT KEPADATAN	JUMLAH
1	Luas Wilayah	0,68 (KM2)
2	Jumlah Penduduk	6.722 Jiwa
3	Kepadatan Penduduk Tiap KM	9.855 jiwa

*Sumber: Dokumen Kelurahan, 2011: 4*

2. Jumlah Penduduk Menurut Status Pendidikan

**Tabel.2.5. Jumlah Penduduk Menurut Status Pendidikan Kelurahan Rintis**

NO	PENDIDIKAN	JUMLAH/JIWA
1	Tidak/belum tamat SD	1.021
2	SD	1.256
3	SLTP	1.120

4	SLTA	2.022
5	DIPLOMA	73
6	AKADEMI	142
7	PERGURUAN TINGGI	461
	Total	6.095

*Sumber: Documen Kelurahan, 2011: 6*

### 3. Jumlah Penduduk Menurut Status Pekerjaan

**Tabel.2.6. Jumlah Penduduk Menurut Status Pekerjaan Kelurahan Rintis**

NO	STATUS PEKERJAAN	JUMLAH/JIWA
1	Bekerja	2.660
2	Mencari pekerjaan	262
3	Sekolah	1.365
4	Lainnya	678
	Total	4.965

*Sumber: Documen Kelurahan, 2011: 7*

#### c. Pendidikan

Sektor pendidikan merupakan jembatan menuju masyarakat sejahtera, dengan pendidikan yang cukup dan memadai nantinya akan mempengaruhi tingkat perekonomian dari masyarakat. Diantara kelurahan yang ada di kecamatan limapuluh, kelurahan rintis merupakan sentra pendidikan ini terbukti dengan adanya berbagai sarana pendidikan dan jumlah tenaga pendidik dan anak yang bersekolah, hal ini dapat dilihat dari tabel sebagai berikut:

1. Jumlah Sekolah yang Ada Di Kelurahan Rintis

**Tabel.2.7. Jumlah Sekolah di Kelurahan Rintis**

NO	JENIS PENDIDIKAN	SEKOLAH
1	Taman Kanak-Kanak	4
2	Sekolah Dasar	5
3	SLTP	5
4	SLTA	2
5	SMU Kejuruan	1
	Total	17

*Sumber: Documen Kelurahan, 2011: 7*

2. Jumlah Murid Sekolah di Kelurahan Rintis

**Tabel.2.8. Jumlah Murid Sekolah di Kelurahan Rintis**

NO	JENIS PENDIDIKAN	MURID
1	Taman Kanak-Kanak	240
2	Sekolah Dasar	2.731
3	SLTP	4.096
4	SLTA	1.906
5	SMU Kejuruan	1.156
	Total	10.129

*Sumber: Documen Kelurahan, 2011: 8*

3. Jumlah Tenaga Pendidik/Guru

**Tabel.2.9. Jumlah Guru di Kelurahan Rintis**

NO	JENIS PENDIDIKAN	GURU
1	Taman Kanak-Kanak	17
2	Sekolah Dasar	129
3	SLTP	267
4	SLTA	166

5	SMU Kejuruan	83
	Total	662

*Sumber: Documen Kelurahan, 2011: 8*

d. Agama

Masyarakat yang ada di Kelurahan Rintis merupakan masyarakat yang majemuk dan agamis, ini dapat dilihat dari adanya berbagai macam agama dan rumah-rumah ibadah diantaranya:

1. Pemeluk Agama di Kelurahan Rintis

**Tabel.2.10. Jumlah Pemeluk Agama di Kelurahan Rintis**

NO	AGAMA	JUMLAH/JIWA
1	Islam	4.725
2	Katolik	181
3	Protestan	331
4	Hindu	22
5	Budha	1.456
6	Lainnya	7
	Total	6.722

*Sumber: Documen Kelurahan, 2011: 8*

2. Tempat Ibadah di Kelurahan Rintis

**Tabel.2.11. Jumlah Tempat Ibadah di Kelurahan Rintis**

NO	TEMPAT IBADAH	JUMLAH
1	Masjid	4
2	Mushalla	6
3	Gereja	-
4	Pura	-
5	Vihara	1
6	Lainnya	-

	Total	11
--	-------	----

*Sumber: Documen Kelurahan, 2011: 9*

e. Perekonomian

Perekonomian masyarakat yang ada dikelurahan rintis di dominasi oleh sector perdagangan dan jasa, adapun sarana-sarana perekonomian dan koperasi dilihat pada tabel berikut:

**Tabel.2.12. Jumlah Sarana Perekonomian di Kelurahan Rintis**

NO	SARANA PEREKONOMIAN	JUMLAH
1	Pasar	-
2	Koperasi	5
3	Bank	4
4	Toko	100
5	Warung/kios	115
	Total	224

*Sumber: Documen Kelurahan, 2011: 11*

**D. Proses Pelaksanaan Pemberdayaan di Kelurahan Rintis**

Kelurahan Rintis sebagai salah satu Kelurahan di Kecamatan Limapuluh juga merupakan salah satu Kelurahan penyumbang kemiskinan/pengangguran di wilayah Limapuluh, ada banyak faktor yang menyebabkan rendahnya pendapatan warga Kelurahan Rintis. Untuk itu peran LKM sangat dibutuhkan masyarakat, sebagai salah satu lembaga pemberdayaan masyarakat yang ada, LKM diharapkan mampu menjembatani masyarakat Kelurahan Rintis untuk dapat menikmati hidup yang lebih layak, melalui penerapan kegiatan tridaya yang merupakan program PNPM-MP ataupun program channeling lainnya. Tersusunya profil LKM Tunas Rias Mandiri ini hendaknya dapat



menggambarkan secara umum Kelurahan Rintis beserta permasalahan dan langkah-langkah penanggulangan kemiskinan dan pengangguran yang telah dilakukan LKM Tunas Rias Mandiri selama kurun waktu 4 (empat) tahun, dan menjadi salah satu media expose LKM Tunas Rias Mandiri guna memperluas channeling dengan pihak-pihak lain yang berkompeten.

#### 1. Pembentukan Lembaga Keswadayaan Masyarakat (LKM)

LKM Tunas Rias Mandiri pertama kali dibentuk melalui Rembug Pembentukan LKM pada Tanggal 05 Desember 2008 yang dihadiri oleh 32 orang. Dari 32 calon perwakilan berasal dari 08 RW, terpilih 11 (sebelas) orang anggota LKM (07 orang laki-laki dan 04 orang perempuan). Kemudian melakukan pemilihan ulang anggota LKM di mulai dengan pemilihan tingkat basis yang dilakukan di 08 RW, dan dilanjutkan ke pemilihan tingkat Kelurahan dengan dihadiri 39 peserta (13 orang laki-laki dan 26 perempuan).

**Tabel.2.13. Organisasi LKM Kelurahan Rintis**

NO	Uraian	Keterangan
1	Nama LKM	Tunas Rias Mandiri
2	Tanggal Pembentukan	05 Desember 2008
3	Nama Koordinator	Abd. Malik
4	Alamat LKM	Balai/Kantor Kelurahan Rintis
5	Jumlah anggota LKM	4 Lk dan 5 Pr
6	Perangkat LKM	2 Lk dan 8 Pr

Sumber: Arsip PNPM Mandiri Kota Pekanbaru, 2008: 1

Kemudian LKM tersebut dibantu oleh Tim Fasilitator PNPM Mandiri perkotaan pekanbaru dengan struktur organisasi:

**Gambar 2.2. Struktur Organisasi Tim O1**

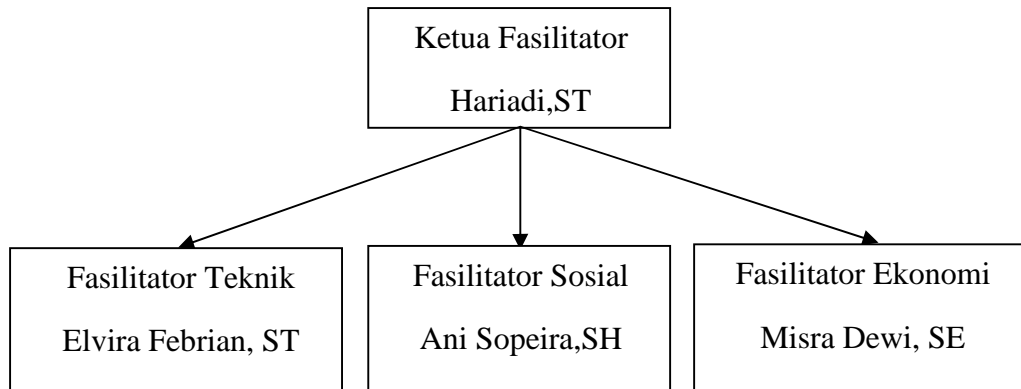

## 2. Pemetaan Swadaya

Lembaga keswadayaan Masyarakat di kelurahan Rintis kecamatan Limapuluh Kota Pekanbaru terbentuk dengan Nama LKM Tunas Rias Mandiri, Berdasarkan musyawarah warga masyarakat dan disahkan/dicatatkan di Notaris Elben Syakban, SH. Dengan nomor 184/W/2008 pada tanggal 10 Desember 2008 dengan 11 orang pimpinan kolektif dan bertindak selaku koordinator Abd. Malik, merupakan salah satu relawan. Periode selanjutnya telah dibentuk melalui musyawarah warga masyarakat, dengan jumlah pimpinan kolektif sebanyak 09 orang dengan koordinator terpilih kembali Abd. Malik (Arsip PNPM Mandiri Perkotaan, 2008: 8).

Hasil Review Partisipatif terakhir yang dilakukan di tahun 2011 memiliki kesimpulan untuk Review Partisipatif Kelembagaan LKM belum

memiliki perangkat LKM lengkap, dan yang ada hanya nama tanpa memiliki kinerja yang baik, tidak adanya pertemuan rutin LKM Tunas Rias Mandiri sehingga anggota LKM yang ada kurang maksimal dalam mendampingi program PNPM-MP di Kelurahan Rintis.

Berdasarkan dari hasil pemetaan swadaya (PS) diperoleh beberapa permasalahan yang ada di Kelurahan Rintis Kecamatan Lima Puluh Kota Pekanbaru yang mencakup kondisi sarana dan prasarana lingkungan, sosial dan ekonomi yakni (Arsip PNPM Mandiri, 2008: 4).

a. Sarana dan prasarana lingkungan

Kondisi sarana dan prasarana lingkungan di kelurahan rintis adalah:

1. Jalan seperti gang-gang kecil yang tidak memadai berupa jalan tanah atau yang sudah rusak.
2. Kurangnya lengkapnya sarana sumur bor
3. Pengelolaan sampah yang tidak berjalan lancar atau kurangnya tempat pembuangan sampah

b. Sosial

Masih banyaknya masyarakat yang menganggur dengan tingkat kehidupan yang kurang layak. Seperti kepala keluarga yang masih belum bekerja tetap karena tidak mampu bersaing dengan yang lain, kemudian kaum ibu-ibu yang berpotensi untuk menambah pemasukan keluarga tidak punya sumber daya yang cukup untuk membantu perekonomian keluarga.

c. Ekonomi

Jenis usaha masyarakat masih kurang berkembang, hal ini disebabkan karena kurangnya modal dan keahlian atau keterampilan warga yang masih terbatas sehingga mengakibatkan kurang cukupnya penghasilan masyarakat dalam memenuhi kebutuhan sehari-hari.

3. Kegiatan Pelaksanaan Tridaya

Program Jangka Menengah LKM Tunas Rias Mandiri berlaku 3 (tiga) tahun, mulai dari 2009 sampai dengan 2011 yang dibagi menjadi 3 (tiga) tahap rencana tahunan, dalam pelaksanaannya UP-UP bersama-sama dengan LKM selalu mengawal realisasi pelaksanaan kegiatan, guna mencegah terjadinya tumpang tindih kegiatan dengan program lain. Berikut rekap realisasi pemanfaatan kegiatan tridaya Kelurahan Rintis :

a. Sarana dan Prasarana Lingkungan (infrastruktur)

**Tabel.2.14. Bantuan Langsung Masyarakat TA 2009**

NO	Lokasi		Jenis Kegiatan	Jumlah Anggota		BLM PNPM	Swadaya	Total
	RT	RW		L	P			
1	13	5	Paving Block	3	2	16.360.000	10.720.000	27.080.000
2	4	4	Drainase	3	2	10.284.000	3.216.000	13.500.000
3	3	1	Jalan Rabat (Beton)	3	2	16.106.000	2.797.000	18.903.000
4	3	2	Jalan Rabat (Beton)	3	2	20.200.000	3.944.000	24.144.000
5	1	3	Gerobak Sampah	3	2	4.500.000	150.000	4.650.000

6	1	3	Jalan Rabat (Beton)	3	2	17.500.000	3.610.000	21.110.000
7	2	2	Jalan Rabat (Beton)	3	2	21.000.000	6.373.000	27.373.000
8			Jalan Rabat (Beton)					
<b>BOP</b>				<b>0</b>	<b>0</b>	<b>7.500.000</b>	<b>0</b>	<b>0</b>
<b>JUMLAH</b>				<b>21</b>	<b>14</b>	<b>113.450.000</b>	<b>30.810.000</b>	<b>136.760.000</b>

Sumber: Arsip PNPM Mandiri Kota Pekanbaru, 2013

**Tabel.2.15. Bantuan Langsung Masyarakat TA 2010**

NO	Lokasi		Jenis Kegiatan	Jumlah Anggota		BLM PNPM	Swadaya	Total
	RT	RW		L	P			
1	1	1	Jalan Beton	3	2	13.500.000	4.250.000	17.750.000
2	3	2	Rehab Drainase	4	1	13.500.000	4.340.000	17.840.000
3	1	5	Jalan Beton	3	2	9.000.000	8.669.000	17.669.000
4	1	5	Jalan Beton	3	2	13.500.000	7.887.000	21.387.000
<b>BOP</b>				<b>0</b>	<b>0</b>	<b>5.500.000</b>	<b>0</b>	<b>0</b>
<b>JUMLAH</b>				<b>13</b>	<b>7</b>	<b>55.000.000</b>	<b>25.146.000</b>	<b>74.646.000</b>

Sumber: Arsip PNPM Mandiri Kota Pekanbaru, 2013

**Tabel.2.16. Bantuan Langsung Masyarakat TA 2011**

NO	Lokasi		Jenis Kegiatan	Jumlah Anggota		BLM PNPM	Swadaya	Total
	RT	RW		L	P			
1	1	5	Jalan Beton	4	1	9.708.000	2.937.000	12.645.000
2	5	3	Jalan Beton	4	1	29.792.000	3.120.000	32.912.000

3	3	1	Jalan Beton			10.000.000	2.937.000	12.937.000
4	5	1	Jalan Beton	4	1	27.000.000	3.262.000	30.262.000
5	3	1	Sumur Bor			17.000.000	2.330.000	19.330.000
6	1	3	Drainase	4	1	14.000.000	4.445.000	18.445.000
<b>BOP</b>				<b>0</b>	<b>0</b>	<b>2.500.000</b>	<b>0</b>	<b>0</b>
<b>JUMLAH</b>				<b>12</b>	<b>3</b>	<b>110.000.000</b>	<b>19.031.000</b>	<b>126.531.000</b>

Sumber: Arsip PNPM Mandiri Kota Pekanbaru, 2013

**Tabel.2.17. Bantuan Langsung Masyarakat TA 2012**

No	Lokasi		Jenis Kegiatan	Jumlah Anggota		BLM PNPM	Swadaya	Total
	RT	RW		L	P			
1	Kelurahan		Jalan Beton	4	1	29.810.000	2.810.000	32.620.000
<b>BOP</b>				<b>0</b>	<b>0</b>	<b>3.000.000</b>	<b>0</b>	<b>3.000.000</b>
<b>JUMLAH</b>				<b>4</b>	<b>1</b>	<b>32.810.000</b>	<b>2.810.000</b>	<b>35.620.000</b>

Sumber: Arsip PNPM Mandiri Kota Pekanbaru, 2013

**b. Kegiatan Sosial**

**Tabel.2.18. Bantuan Langsung Masyarakat TA 2009**

No	Lokasi		Jenis Kegiatan	Jumlah Anggota		BLM PNPM	Swadaya	Total
	RT	RW		L	P			
1	Kelurahan		Pengadaan Alat Foging	2	3	15.000.000	1.700.000	16.700.000
2	Kelurahan		Pelatihan Komputer	2	4	26.550.000	1.000.000	27.550.000
<b>BOP</b>				<b>0</b>	<b>0</b>	<b>0</b>	<b>0</b>	<b>0</b>
<b>JUMLAH</b>				<b>4</b>	<b>7</b>	<b>41.550.000</b>	<b>2.700.000</b>	<b>44.250.000</b>

Sumber: Arsip PNPM Mandiri Kota Pekanbaru, 2013

**Tabel.2.19. Bantuan Langsung Masyarakat TA 2010**

No	Lokasi		Jenis Kegiatan	Jumlah Anggota		BLM PNPM	Swadaya	Total
	RT	RW		L	P			
1	Kelurahan		Pelatihan Membuat Motif Riau	0	10	20.000.000	1.000.000	21.000.000
<b>BOP</b>				<b>0</b>	<b>10</b>	<b>0</b>	<b>0</b>	<b>0</b>
<b>JUMLAH</b>				<b>0</b>	<b>10</b>	<b>20.000.000</b>	<b>1.000.000</b>	<b>21.000.000</b>

Sumber: Arsip PNPM Mandiri Kota Pekanbaru, 2013

**Tabel.2.20. Bantuan Langsung Masyarakat TA 2011**

No	Lokasi		Jenis Kegiatan	Jumlah Anggota		BLM PNPM	Swadaya	Total
	RT	RW		L	P			
1	Kelurahan		Pelatihan wirausaha souvenir	0	6	10.000.000	1.500.000	11.500.000
<b>BOP</b>				<b>0</b>	<b>0</b>	<b>1.000.000</b>	<b>0</b>	<b>0</b>
<b>JUMLAH</b>				<b>0</b>	<b>6</b>	<b>11.000.000</b>	<b>1.500.000</b>	<b>11.500.000</b>

Sumber: Arsip PNPM Mandiri Kota Pekanbaru, 2013

**c. Kegiatan Ekonomi**

**Tabel.2.21. Bantuan Langsung Masyarakat TA 2009**

NO	LOKASI		Jenis Kegiatan	Jumlah Anggota		BLM PNPM	Swadaya	Total
	RT	RW		L	P			
1	3	2	Ekonomi Bergulir	1	4	2.500.000	10.100.000	12.600.000
2	3	5	Ekonomi Bergulir	0	5	2.500.000	11.500.000	14.000.000
3	3	5	Ekonomi Bergulir	2	3	2.500.000	11.350.000	13.850.000
4	2	2	Ekonomi Bergulir	3	2	2.500.000	7.450.000	9.950.000
5	1	3	Ekonomi Bergulir	2	3	2.500.000	10.250.000	12.750.000

6	1	2	Ekonomi Bergulir	0	6	3.000.000	12.050.000	15.050.000
7	1	5	Ekonomi Bergulir	0	6	3.000.000	12.400.000	15.400.000
8	1	2	Ekonomi Bergulir	0	5	2.500.000	6.000.000	8.500.000
9	2	4	Ekonomi Bergulir	3	2	2.500.000	5.850.000	8.350.000
10	2	1	Ekonomi Bergulir	0	6	3.000.000	368.220.000	371.220.000
11	3	1	Ekonomi Bergulir	1	4	2.500.000	4.500.000	7.000.000
12	1	5	Ekonomi Bergulir	1	2	3.000.000	6.300.000	9.300.000
13	3	5	Ekonomi Bergulir	2	3	5.000.000	13.750.000	18.750.000
14	3	5	Ekonomi Bergulir	1	3	8.000.000	10.450.000	18.450.000
<b>BOP</b>				<b>0</b>	<b>0</b>	<b>3.750.000</b>	<b>0</b>	<b>0</b>
<b>JUMLAH</b>				<b>16</b>	<b>54</b>	<b>48.750.000</b>	<b>490.170.000</b>	<b>535.170.000</b>

Sumber: Arsip PNPM Mandiri Kota Pekanbaru, 2013

**Tabel.2.22. Bantuan Langsung Masyarakat TA 2012**

No	Lokasi		Jenis Kegiatan	Jumlah Anggota		BLM PNPM	Swadaya	Total
	RT	RW		L	P			
1	Kelurahan		Ekonomi Bergulir	4	1	27.000.000	2.810.000	29.810.000
<b>BOP</b>				<b>0</b>	<b>0</b>	<b>3.000.000</b>	<b>0</b>	<b>3.000.000</b>
<b>JUMLAH</b>				<b>4</b>	<b>1</b>	<b>30.000.000</b>	<b>2.810.000</b>	<b>32.810.000</b>

Sumber: Arsip PNPM Mandiri Kota Pekanbaru, 2013