

BAB II

LOKASI PENELITIAN

A. Gambaran Umum Lokasi Penelitian

Yayasan Pendidikan Lancang Kuning Dumai (YPLK) dalam upaya untuk mencerdaskan kehidupan bangsa dalam menunjang perkembangan berbagai sector baik industry, perdagangan dan pariwisata maupun perkembangan sector lainnya khususnya di Kota Dumai yang saat ini sangat dirasakan kebutuhan sumber daya manusia dibidang administrasi Negara dan administrasi niaga.

Bidang administrasi Negara dan administrasi niaga tersebut sangat dirasakan pertumbuhannya pada beberapa tahun terakhir ini sejalan dengan meningkatnya kota Dumai dalam membangun administrasi pemerintah daerah.

Perguruan Tinggi yang didirikan Yayasan Pendidikan Lancang Kuning Dumai berbentuk Sekolah Tinggi Ilmu Administrasi (STIA) Lancang Kuning Dumai yang terdiri dari: program studi Ilmu Administrasi Negara dan program studi administrasi niaga dengan jenjang pendidikan sarjana strata satu.

Pengurus Yayasan Pendidikan Lancang Kuning Dumai dalam rencana pengembangan program dibidang pendidikan khususnya pendidikan tinggi yang dilihat dari perkembangan daerah mempunyai gagasan mempersiapkan proposal studi kelayakan dan rencana induk pengembangan perguruan tinggi yang dibentuk untuk mewujudkan tantangan akan kebutuhan sumber daya manusia yang berpendidikan tinggi sehingga dapat membantu pengembangan daerah kota Dumai dimasa mendatang.

Untuk mewujudkan keinginan pendirian perguruan tinggi maka ditetapkan surat Keputusan Yayasan Pendidikan Lancang Kuning Dumai : 123/SK/YPLK/IV/1998, tanggal 17 April 1998 tentang pendirian Sekolah Tinggi Ilmu administrasi (STIA) Lancang Kuning Dumai kemudian disahkan melalui keputusan Menteri Pendidikan dan Kebudayaan Republik Indonesia nomor : 131/D/O/1999, tanggal 22 Juli 1999, tentang pendirian Sekolah Tinggi Ilmu Administrasi (STIA) Lancang Kuning Dumai yang terdiri dari program studi ilmu administrasi Negara dengan jenjang pendidikan strata satu dan program studi ilmu administrasi niaga dengan jenjang pendidikan Diploma III. Melalui usulan STIA Lancang Kuning Dumai maka keluar surat Keputusan Direktorat Pendidikan Tinggi nomor : 495/DIKTI/KEP/1999 tanggal 23 Desember 1999 tentang penutupan program studi ilmu administrasi niaga jenjang pendidikan Diploma III dan membentuk program studi ilmu administrasi niaga dengan jenjang pendidikan strata satu.

Program jangka panjang akan dikembangkan program studi manajemen komunikasi, administrasi perpajakan, public relation, kewirausahaan dan disesuaikan dengan kebutuhan perkembangan Kota Dumai termasuk pengembangan pendirian pendidikan strata dua.

Sekolah Tinggi Ilmu Administrasi Lancang Kuning

Alamat: Jalan Gunung Merapi No 01 Bumi Ayu Dumai Riau, Dumai 28813, Riau

Telepon: 0765-38848, Fax: 0765-38848

Berdiri: 1999-07-22

B.Struktur organisasi Sekolah Tinggi Ilmu Administrasi Lancang Kuning

Sekolah Tinggi Ilmu Administrasi Lancang Kuning mempunyai struktur organisasi yang terdiri atas:

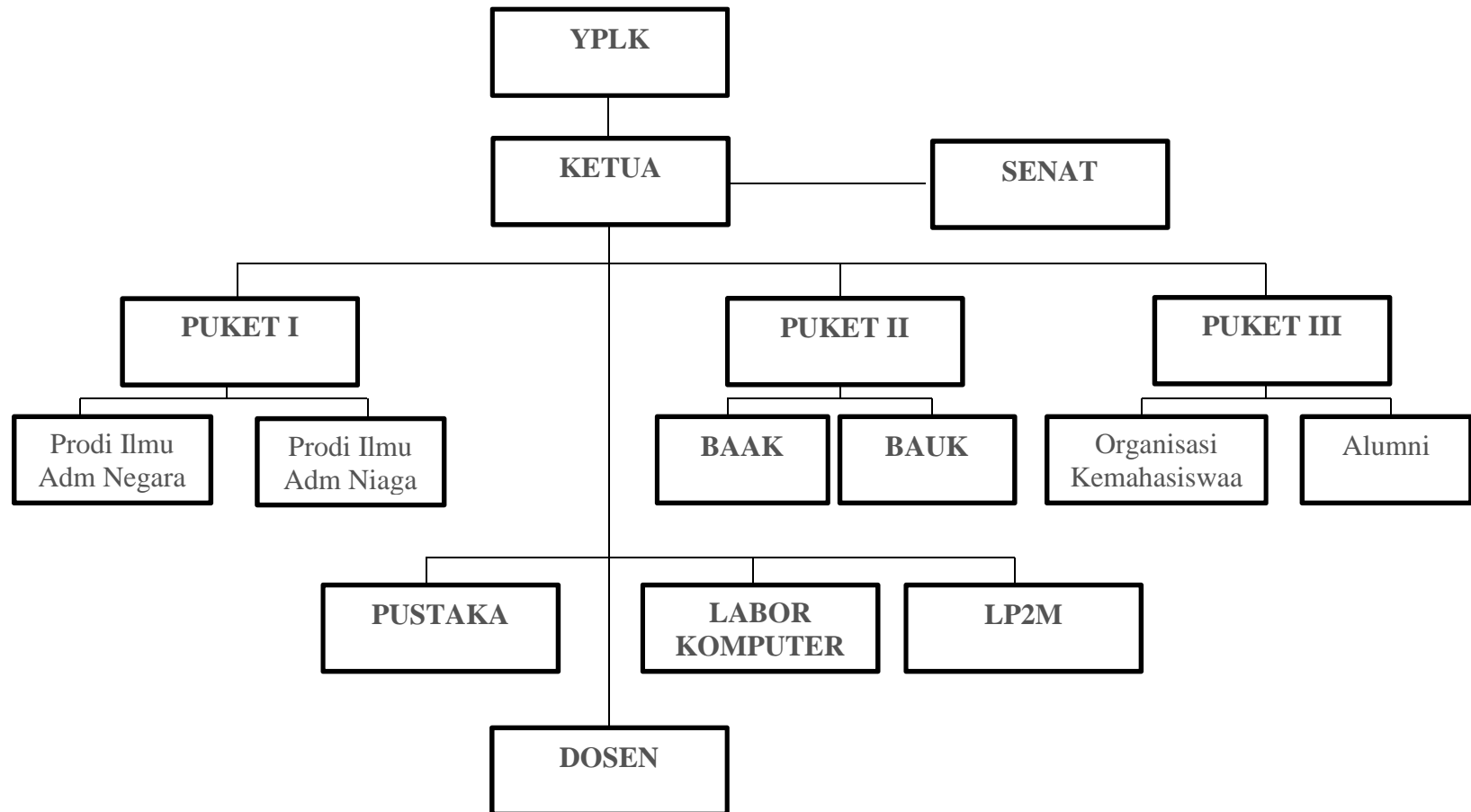

C. Visi dan Misi Sekolah Tinggi Ilmu Administrasi Lancang Kuning Dumai

a. Visi

Menjadi Perguruan Tinggi yang mampu menghasilkan lulusan terbaik dibidang Ilmu administrasi, berakhlak mulia dan mampu berkompetisi pada era globalisasi di Provinsi Riau tahun 2015

b.Misi

1. Menyelenggarakan proses belajar mengajar yang berkualitas
2. Melaksanakan dan meningkatkan penelitian, pengabdian masyarakat dalam pengembangan Ilmu Administrasi dengan pendekatan interdisiplin yang memiliki kemampuan bersaing dalam dunia kerja
3. Meningkatkan kemampuan SDM Dosen melalui pendidikan formal maupun informal
4. Menyelenggarakan pendidikan ilmu administrasi yang berorientasi pada peningkatan kompetensi, professional dan berakhlak mulia
5. Meningkatkan hubungan kerjasama yang strategis dengan lembaga-lembaga lain baik lembaga pemerintah maupun non pemerintah pada tingkat lokal dan regional
6. Penyediaan sarana dan prasarana belajar yang refresentatif
7. Meningkatkan efektifitas dan efesiensi administrasi dan pengelolaan Perguruan Tinggi

Tabel 2.1**Sarana**

No	Jenis Sarana	Jumlah Unit	Total Luas (M ²)	Kepemilikan		Kondisi		Utilasi (jam/minggu)
				SD	SW	Terawat	Tidak Terawat	
1	Kantor	5	75	V	-	V	-	48
2	Ruang Kelas	14	8.250	V	-	V	-	24
3	Lab Komputer	1	72	V	-	V	-	24
4	Perpustakaan	1	54	V	-	V	-	48
5	Ruang LP3M	1	18	V	-	V	-	18

Tabel 2.2**Prasarana**

No	Jenis Prasarana	Jumlah Unit	Total Luas (M ²)	Kepemilikan		Kondisi		Unit Pengelola
				SD	SW	Terawat	Tidak Terawat	
1	Lapangan Olahraga	1	600					Institusi
2	Ruang Bersama	2	380					Institusi
3	Sekretaris BEM/BLM	1	30					Institusi
4	Musholla	1	48					Institusi
5	Kantin	2	48					Institusi
6	Sekretariat IKA STIA Dumai	1	12					

Keterangan :

SD= Milik PT/Fakultas/Jurusan sendiri

SW= Sewa/Kontrak/Kerjasama

D. Profil Metro Tv

1. Sejarah berdirinya Metro Tv

PT Media Televisi Indonesia merupakan anak perusahaan dari Media Group, suatu kelompok usaha media yang dipimpin oleh Surya Paloh, yang juga merupakan pemilik surat kabar Media Indonesia. PT Media Televisi Indonesia memperoleh izin penyiaran atas nama "MetroTV" pada tanggal 25 Oktober 1999. Pada tanggal 25 November 2000, MetroTV mengudara untuk pertama kalinya dalam bentuk siaran uji coba di 7 kota. Pada awalnya hanya bersiaran 12 jam sehari, sejak tanggal 1 April 2001, MetroTV mulai bersiaran selama 24 jam. Dari awalnya memulai operasi dengan 280 orang karyawan, saat ini MetroTV mempekerjakan lebih dari 900 orang, sebagian besar di ruang berita dan daerah produksi.

2. Logo dan slogan baru

Pada tanggal 20 Mei 2010, MetroTV memperkenalkan logo dan slogan barunya. Logo baru tetap menggunakan lambang burung elang dan warna dasar biru dan kuning, tetapi dengan jenis huruf Handel Gothic kursif yang memberikan kesan modern, segar dan futuristik. Penempatan logo pun juga diubah dari posisi semula di pojok kanan atas menjadi di pojok kanan bawah, penempatan ini pun berbeda dari stasiun-stasiun televisi yang ada di Indonesia yang letaknya masih di pojok kanan/kiri atas.

3. Konsep

Stasiun TV ini pada awalnya memiliki konsep agak berbeda dengan yang lain, sebab selain mengudara selama 24 jam setiap hari, stasiun TV ini hanya memusatkan acaranya pada siaran warta berita saja. Tetapi dalam perkembangannya, stasiun ini kemudian juga memasukkan unsur hiburan dalam program-programnya. Metro TV adalah stasiun pertama di Indonesia yang menyiarkan berita dalam bahasa Mandarin: *Metro Xin Wen*, dan juga satu-satunya stasiun TV di Indonesia yang tidak menayangkan program sinetron. Metro TV juga menayangkan siaran internasional berbahasa Inggris pertama di Indonesia *Indonesia Now* yang dapat disaksikan dari seluruh dunia. Stasiun ini dikenal memiliki presenter berita terbanyak di Indonesia

Metro TV juga menayangkan program *e-Lifestyle*, yakni program talkshow yang membahas teknologi informasi dan telekomunikasi. Metro TV dimiliki Media Group pimpinan Surya Paloh yang juga memiliki harian *Media Indonesia* dan *Lampung Post*.

4. Satelit

Satelit-satelit yang digunakan oleh Metro TV ^[5]:

- a. JCSAT 4B (Big TV)
- b. Palapa D (Topas TV, Parabola Orange TV, dll)
- c. SES 7 (Indovision)
- d. Telkom 1 (TelkomVision)
- e. Measat 3a (Aora TV Satelit)

5. Direksi

Tabel 2.3
Daftar direktur utama

No	Nama	Awal jabatan	Akhir jabatan
1	Surya Paloh	2000	2006
2	Wisnu Hadi	2006	2011
3	Adrianto Machribie	2011	sekarang

Tabel 2.4
Direksi saat ini

Struktur dewan direksi MetroTV saat ini adalah sebagai berikut:

No	Nama	Jabatan
1	Adrianto Machribie	Presiden Direktur
2	Suryopratomo	Direktur Pemberitaan
3	Lestary Luhur	Direktur Penjualan dan Pemasaran
4	Ana Widjaja	Direktur Keuangan dan Administrasi
5	John Balonso	Direktur Teknik
6	Putra Nababan	Pemimpin Redaksi

E. Profil Metro Hari Ini

Tabel 2.5

Profil Metro Hari Ini

<i>Metro Hari Ini</i>	
Format	Program berita
Pembuat	MetroTV
Negara	Indonesia
Bahasa	Bahasa Indonesia
Produksi	
Lokasi	Gedungan Media Group Jalan Pilar Mas Raya Kav. A-D Kawasaan Kedoya Selatan, Kebon Jeruk, Jakarta Barat Jakarta 11520 Indonesia Telepon: (62-21) 5830 0077 Faksmili: (62-21) 5830 0066
Durasi	2-jam (120-menit; Senin-Jumat) 1,5-jam (90-menit; Sabtu-Minggu)
Siaran	
Saluran asli	Metro TV
Siaran perdana	25 November 2000

Periode siaran	25 November 2000–sekarang
-----------------------	---------------------------

Metro Hari Ini adalah program berita utama sore hari di Metro TV, yang mengudara pada pukul 17:05 sampai 19:00 WIB. Metro Hari Ini yang mengudara pertama kali siaran perdana di stasiun televisi berita pertama di Indonesia adalah MetroTV pada tanggal 25 November 2000. Program ini berisi berita-berita utama hari itu beserta laporan langsung dari biro-biro redaksi Metro TV di sejumlah wilayah Indonesia.

1. Sejarah Metro Hari Ini

Pada awal kemunculan MetroTV sebagai stasiun televisi berita pertama di Indonesia, Metro Hari Ini menggunakan jam tayang dari pukul 18:30 sampai 19:30 WIB untuk Senin sampai Jumat selama 60-menit dan 18:30 sampai 19:00 WIB untuk Sabtu sampai Minggu selama 30-menit hingga pada tanggal 1 April 2001. Ketika Metro TV bersiaran 24-jam setiap hari, Metro Hari Ini menambah durasi menjadi 90-menit untuk hari Senin sampai Jumat (18:05 sampai 19:30 WIB) dan 60-menit untuk hari Sabtu sampai Minggu (18:05 sampai 19:00 WIB). Bertepatan ulang tahun MetroTV ke-2, Metro Hari Ini mengurangi durasi menjadi 60-menit untuk setiap hari hingga awal tahun 2004. Pada pertengahan tahun 2004, Metro Hari Ini menjadi 30-menit khusus hari Minggu (18:05 sampai 18:30 WIB) karena masuknya program *Meet The Press* dan pada tahun 2006, Metro Hari Ini berdurasi 30-menit juga ditambah di

hari sabtu. Bertepatan ulang tahun MetroTV ke-8, Metro Hari Ini memajukan jam tayang menjadi setiap hari pukul 17:30 sampai 19:00 WIB sekaligus mengembalikan durasi 90-menit untuk Senin sampai Jumat (17:30 sampai 19:00 WIB) dan Sabtu hingga Minggu (17:30 sampai 18:30 WIB) dan Pada tanggal 20 Mei 2010 hingga sekarang, Metro Hari Ini dimajukan ke pukul 17:05 sampai 19:00 WIB dan berdurasi 120-menit untuk Senin sampai Jumat dan 90-menit untuk Sabtu sampai Minggu hingga sekarang.

Presenter

- a. Kania Sutisnawinata
- b. Fessy Alwi
- c. Zelda Savitri
- d. Eva Julianti
- e. Indra Maulana

Jam tayang dari tahun ke tahun

- a. 18.30-19.30 WIB (25 November 2000 sampai 31 Maret 2001 sampai sekarang)
- b. 18.30-19.00 WIB (27 November 2000 sampai 1 April 2001 Sabtu sampai Minggu)
- c. 18.05-19.30 WIB (2 April 2001 sampai 22 November 2002, Senin sampai Jum'at)
- d. 18.05-19.00 WIB (7 April 2001 sampai 24 November 2002, Sabtu sampai Minggu)
- e. 18.05-19.00 WIB (25 November 2002 sampai 24 November 2008)
- f. 17.30-19.00 WIB (25 November 2008 sampai 20 Mei 2010)
- g. 17.05-19.00 WIB (21 Mei 2010 sampai sekarang)