

BAB II

Gambaran Umum Lokasi Penelitian

A. Gambaran Geografis SMAN 1 Kelayang

SMAN 1 Kelayang ini merupakan salah satu SMA yang ada di Kecamatan Kelayang Kabupaten Indragiri Hulu. Secara geografi, letak SMAN 1 Kelayang tidak jauh dari kantor Kapolsek Kelayang, tepatnya di jalan Negara Simpang Kelayang. Adapun batas-batas wilayah SMAN 1 Kelayang :

- a. Sebelah Utara berbatasan dengan Rumah penduduk (Desa Kedondong).
- b. Sebelah Selatan berbatasan dengan Rumah penduduk Desa Kedondong).
- c. Sebelah Timur berbatasan dengan Kebun warga.
- d. Sebelah Barat berbatasan dengan Jalan Raya.

Berdasarkan data dari kepala sekolah SMAN 1 Kelayang, SMAN ini berdiri pada tahun 2001, statusnya milik sekolah. Adapun luas areal sekolah tersebut 80m X 250m. Hal ini terdiri dari luas halaman sekolah 80m X 30m, luas lapangan olahraga/lapangan upacara 25m X 25m, serta luas kebun belakang yang belum diolah yaitu 80m X 60m.

B. Struktur Organisasi SMAN 1 Kelayang

STRUKTUR ORGANISASI SMA NEGERI 1 KELAYANG TAHUN AJARAN 2013 / 2014

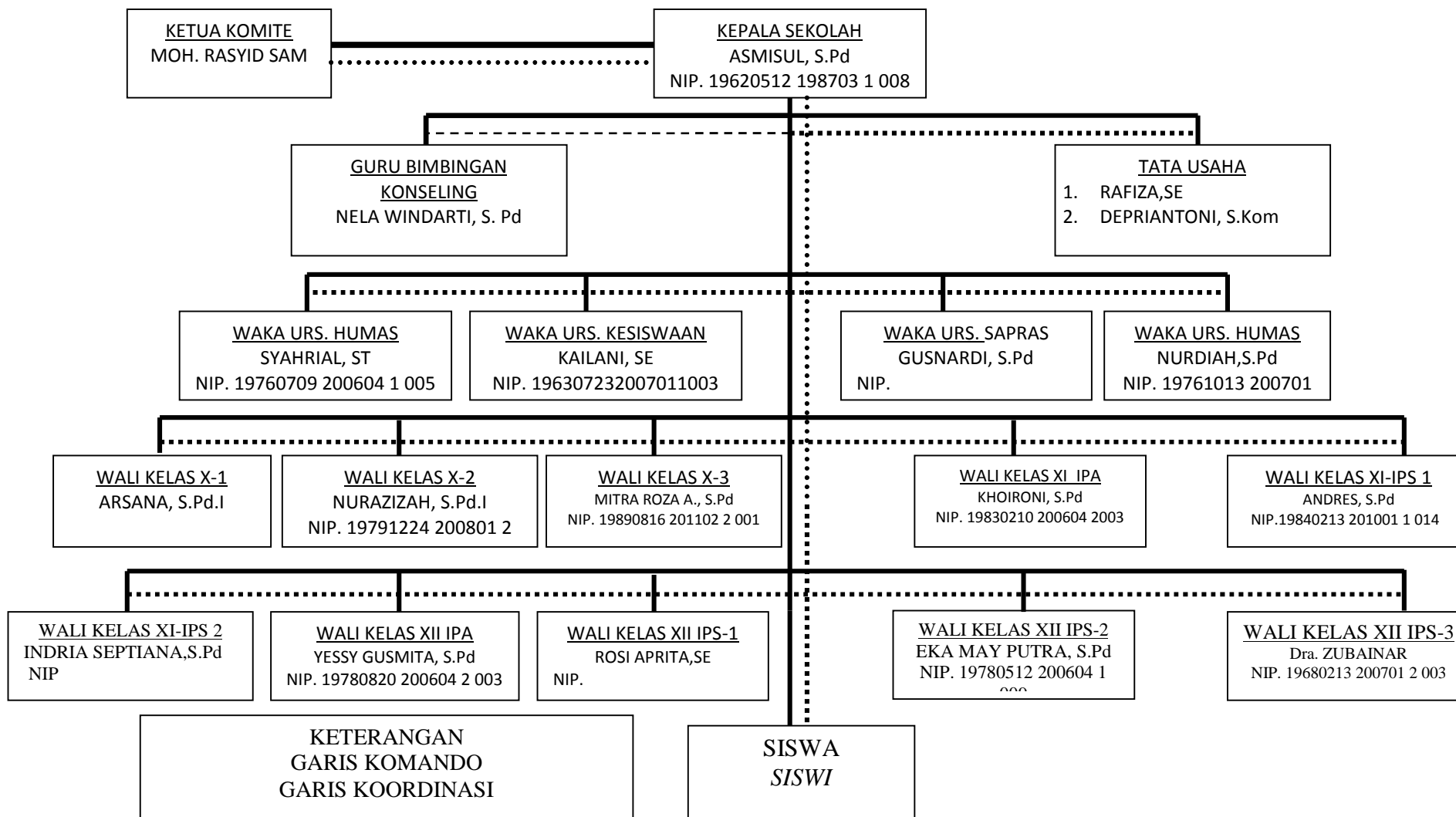

C. Guru di SMAN 1 Kelayang

Berdasarkan informasi yang penulis dapat di sebutkan bahwa kepala sekolah yang pernah memimpin sekolah di SMAN 1 Kelayang adalah :

1. Drs. Risul fatman

NIP : 131911179

Alamat : Rengat

Lama menjabat : 2001-2005

2. Alimanto, Spd. M,M

Nip : 19600303 198302 1 002

Alamat : Air Molek

Lama menjabat : 2005-2009

3. Drs. Tri Iswadi

Nip : 196110413 198803 1 004

Alamat : Rengat

Lama menjabat : 2009-2009

4. Asmisul, S. Pd

Nip : 19620512 198703 1 008

Alamat : Air Molek

Lama menjabat : 2009 sampai sekarang

Berdasarkan informasi dari sekolah bahwa guru yang mengajar di SMAN 1 Kelayang mempunyai latar belakang pendidikan yang berbeda, ada yang berasal dari pendidikan umum dan ada juga yang berasal dari pendidikan agama baik dari pegawai negeri maupun honorer, memiliki

loyalitas dan saling menghargai satu sama lain. Guru-guru yang ada di SMAN 1 Kelayang yaitu: guru PNS (pegawai Negeri Sipil) 16 orang, guru CPNS (Calon Pegawai Negeri Sipil) 1 orang, guru yang GBD (Guru Bantu Daerah) 3 orang, guru yang GTT (Guru Tidak Tetap) 7 orang, dan guru PTT (Pegawai Tidak Tetap) 5 orang.

D. Siswa

Berdasarkan informasi dari kepala sekolah, siswa SMAN 1 Kelayang berjumlah 285 orang, dengan rincian sebagaimana yang terdapat pada tabel dibawah ini:

Tabel 1
Klasifikasi Siswa Menurut Jenis Kelamin

No	Jenis Kelamin	Jumlah	Persentase
1	Laki-laki	106	36,81%
2	Perempuan	182	63,19%
		288	100%

Sumber data : Kepala Sekolah SMAN 1 Kelayang

Berdasarkan data yang terdapat pada tabel di atas, dapat di lihat bahwa jumlah siswa yang berjenis kelamin perempuan lebih banyak dari pada siswa yang berjenis kelamin laki-laki, yaitu sebanyak 106 orang dengan jumlah persentase 36,81% dari jumlah siswa seluruhnya. Sedangkan jenis kelamin perempuan sebanyak 182 orang dengan ,jumlah persentase 63,19% dari jumlah siswa seluruhnya.

Pada sekolah SMAN 1 Kelayang ini terdapat 10 kelas yang terdiri dari kelas X¹ dengan jumlah siswa 35 orang dengan jumlah siswa laki-laki 14 orang dan jumlah siswa perempuan 21 orang. Kelas X² dengan jumlah siswa

36 orang dengan jumlah siswa laki-laki 14 orang dan jumlah perempuan 22 orang. Kelas X³ dengan jumlah siswa 35 orang dengan jumlah siswa laki-laki 13 orang dan siswa perempuan 22 orang. Kelas XI IPA orang dengan jumlah siswa 26 orang dengan jumlah siswa laki-laki 7 orang dan siswa perempuan 19 orang. Kelas XI IPS¹ dengan jumlah siswa 23 orang dengan jumlah siswa laki-laki 11 orang dan siswa perempuan 12 orang. Kelas XI IPS² dengan jumlah siswa 23 orang dengan jumlah siswa laki-laki 9 orang dan siswa perempuan 14 orang. Kelas XII IPS¹ dengan jumlah siswa 27 orang dengan jumlah siswa laki-laki 11 orang dan siswa perempuan 16 orang. Kelas XII IPS² dengan jumlah siswa 27 orang dengan jumlah siswa laki-laki 11 orang dan jumlah siswa perempuan 16 orang. Kelas XII IPS³ dengan jumlah siswa 26 orang dengan jumlah siswa laki-laki 11 orang dan siswa perempuan 15 orang. Kelas XII IPA dengan jumlah siswa 30 orang dengan jumlah siswa laki-laki 5 orang dan siswa perempuan 25 orang.

E. Visi, Misi dan Tujuan SMAN 1 Kelayang

1. Visi SMAN 1 Kelayang

Mewujudkan peserta didik yang berpribadi luhur, beriman, bertaqwa, berilmu pengetahuan dan berteknologi dan berwawasan lingkungan.

2. Misi SMAN 1 Kelayang

- a. Meningkatkan iman dan taqwa
- b. Mengoptimalkan sumber daya manusia
- c. Meningkatkan kualitas (proses belajar mengajar)
- d. Meningkatkan disiplin warga sekolah

- e. Meningkatkan pelaksanaan ekstrakurikuler

3. Tujuan SMAN 1 Kelayang

- a. Semua guru, pegawai dan siswa dengan penuh disiplin mengamalkan IMTAQ dengan beribadah secara baik dan benar.
- b. Lulus untuk semua mata pelajaran UN dan US dengan nilai rata-rata diatas standar nasional.
- c. Tamatan yang masuk perguruan tinggi minimal 20%.
- d. Prestasi olahraga dan seni meningkat di tingkat Kabupaten maupun Provinsi.
- e. Semua siswa memahami dan memiliki budaya melayu dan budaya bangsa.
- f. Semua warga sekolah mempunyai kepribadian tinggi berkarakter bangsa dan berwawasan lingkungan.

F. Sarana dan prasarana SMAN 1 Kelayang

Sarana dan prasarana merupakan salah satu komponen yang penting yang dapat membantu tercapainya dengan baik peranan guru bimbingan dan konseling di SMAN 1 Kelayang. Sarana dan prasarana yang ada di SMAN 1 Kelayang dapat dilihat pada tabel berikut ini :

Tabel 2
Sarana dan Prasarana di SMAN 1 Kelayang

No	Jenis Sarana dan Prasarana
1	Ruangan Kepala Sekolah
2	Ruang Wakil Kepala Sekolah
3	Ruang Majelis Guru
4	Ruangan Guru BK
5	Ruang Tata Usaha
6	Ruang Belajar
7	Meja Siswa
8	Kursi Siswa
9	Papan Tulis
10	Komputer
11	Printer
12	Infocus
13	Mushalla
14	Lab.IPA
15	Toilet Siswa
16	Toilet guru
17	Perpustakaan
18	Parkir Guru dan Siswa
19	Pos Satpam

Sumber Data Dokumentasi SMAN 1 Kelayang

Berdasarkan tabel 2 di atas, dapat kita lihat bahwa sarana dan prasarana yang ada di SMAN 1 Kelayang Kecamatan Kelayang Kabupaten Indragiri Hulu sudah lengkap dan memadai untuk menunjang keaktifan proses belajar mengajar. Karena segala sesuatu yang dibutuhkan oleh siswa ataupun gurunya sudah tersedia di sekolah ini. Misalnya ruang belajar, ruang guru, mushalla, perpustakaan, labor IPA dan sarana prasarana yang lainnya yang bisa mendukung proses belajar mengajar.