

## **BAB II**

### **GAMBARAN UMUM LOKASI PENELITIAN**

#### **A. Sejarah Singkat Panti Asuhan As-Shohwah**

Panti Asuhan As-Shohwah berdiri pada tahun 2002, ditandai dengan diterbitkannya surat izin operasional No. 432/411.42/PEMSOS tertanggal 5 Agustus 2002.

Panti Asuhan ini merupakan sebuah yayasan yang dipelopori oleh H. Mahyuddin Datuk A.A dan seorang mahasiswa UIN SUSKA RIAU yang bernama Asep Saepullah.

Berawal dari kegiatan mengaji Al-quran anak-anak inilah yang menjadi ide terbentuknya yayasan Panti Asuhan As-Shohwah ini. Dengan semangat dakwah yang kuat hanyalah maut yang memisahkan usaha kita untuk berbuat kebaikan. Sepeninggal H. Mahyuddin Datuk A.A pada tahun 2005, Panti Asuhan ini dilanjutkan perjuangannya oleh Hj. Asfarida selaku adik beliau. Surat izin operasional diperbaharui kembali pada tanggal 26 Juni 2009, menjadi No. 88/411.42/PEMSOS/2009 dengan No. rekening BRI 7010-01-005209-53-4 atas nama Panti Asuhan As-Shohwah.

Dengan berjalannya waktu, telah banyak para donator yang berdatangan memberi sumbangan kepada Panti Asuhan ini. Sehingga selaku pengurus memiliki tanggung jawab besar untuk menjalankan amanah ini dengan optimal. Bermula dengan satu, dua bangunan yang dibangun, kini telah bertambah pula bangunan asrama Panti Asuhan As-Shohwah yang diresmikan oleh bapak wali kota Pekanbaru pada tanggal 10 Maret 2013, dan

3 pintu ruko sebagai usaha ekonomi produktif untuk membantu menopang pembiayaan kegiatan panti. Alhamdulillah banyak perkembangan yang memberikan manfaat kepada penghuni Panti Asuhan As-Shohwah (Profil Panti Asuhan As-Shohwah, 2013).

## **B. Keadaan Panti Asuhan As-Shohwah**

Generasi muda sebagai penerus cita-cita bangsa tentunya harus memiliki fisik dan mental yang kuat serta terhindar dari pengaruh narkoba agar dapat berfikir maju dan bertindak positif sesuai dengan harapan Bangsa dan Negara. Salah satu cara untuk mendapatkan fisik yang kuat dan mental yang stabil adalah dengan melakukan kegiatan yang memberikan manfaat baik untuk individu khususnya dan bagi orang lain umumnya, seperti kegiatan mengaji, belajar, dan proses menuntut ilmu lainnya.

Belajar, mengaji, kegiatan menuntut ilmu, bermain, dan ruang tempat tidur anak-anak. Semua kegiatan itu mau tak mau pasti membutuhkan yang namanya suatu ruangan yang tersendiri, agar kenyamanan dan keasyikan belajar tersebut bisa didapatkan, karena sekarang berhubung kondisi Panti Asuhan As-Shohwah yang mempunyai ruangan yang seharusnya digunakan untuk kegiatan yang bersifat positif yang tidak terlalu banyak dan ditambah lagi ukuran ruangan yang kecil sedangkan anak yang berada didalam banyak, akibatnya keadaan di Panti menjadi sempit dan tidak nyaman untuk melakukan kegiatan, hal ini bisa kami ceritakan. Contoh pada ruangan tempat tidur laki-laki yang bergabung dengan ruangan dapur menjadi satu atap atau satu rumah, disitu seharusnya layak untuk satu ruangan saja tapi kondisi

ruangan yang lain untuk digunakan tidak ada terpaksa harus dibagi dua, hal ini tentu saja dilihat atau dipandang oleh mata menjadi tidak enak dan tidak teratur, dan bukan itu saja bahkan nyamuk yang berada disitupun sangat banyak.

Ruangan tempat tidur anak perempuan pun tak jauh berbeda, walaupun letak sudah berbeda atap tetapi kondisi juga sempit. Sedangkan untuk ruangan belajar yang berada didepan sering dipakai bermacam kegiatan seperti tempat ruangan makan, ruangan tempat menonton, tempat ruangan mengaji. Dan tempat ruang bermain anak-anak, akibatnya sering kegiatan dilaksanakan dengan tempat yang tidak memadai (Sumber : Dokumentasi Panti Asuhan As-Shohwah, 2012).

### **C. Visi dan Misi**

Sebuah organisasi yang mantap harus mempunyai visi dan juga misi yang jelas dalam pengurusannya. Visi adalah cara pandang yang jauh kedepan bertindak sebagai juru pandu kemana dan bagaimana Panti Asuhan As-Shohwah harus dibawa dan berkarya agar tetap konsisten dan dapat eksis, antisipatif dan inovatif serta produktif.

Sebagaimana telah dirumuskan dan disepakati pihak pengurusan Panti Asuhan As-Shohwah agar terwujudkan kondisi yang lebih baik. Adapun visi Panti Asuhan As-Shohwah adalah “Menjadikan Panti asuhan as-Shohwah sebagai tempat pembinaan anak kaum dhu’afa, agar menjadi Sumber Daya Manusia (SDM) yang mandiri, berilmu, dan berakhlakul karimah”

Visi yang disepakati dijabarkan lagi menjadi pernyataan Misi yang lebih khusus sehingga diharapkan seluruh pihak yang berkepentingan dapat mengenal, dan mengetahui peran dan program-programnya serta hasil yang akan diperoleh dengan target waktu yang ditetapkan.

Misi Panti Asuhan As-Shohwah adalah sebagaimana berikut :

- a. Mengusahakan ketersediaan sandang, pangan, dan papan yang layak bagi anak asuh.
- b. Mengupayakan pendidikan formal anak sampai dengan SLTA.
- c. Memberikan bimbingan keagamaan, pengembangan minat dan bakat anak asuh.
- d. Membangun suasana lingkungan yang nyaman dan membina hubungan yang harmonis dengan masyarakat.

#### D. Struktur Organisasi

### STRUKTUR ORGANISASI PANTI ASUHAN AS-SHOHWAH KECAMATAN TAMPAN PEKANBARU

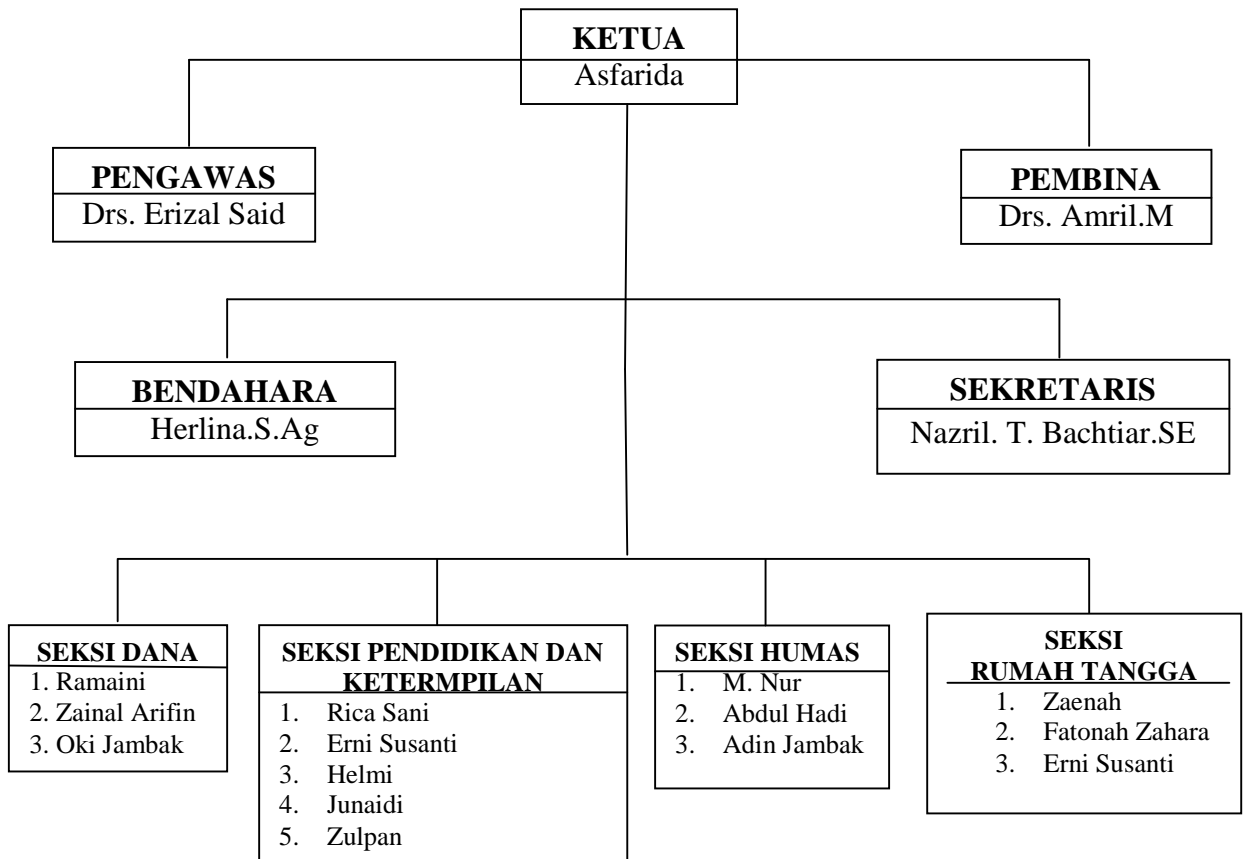

#### E. Program Kegiatan Panti Asuhan As-Shohwah

##### Program Unggulan:

- 1) Belajar Tahsin Al-Qur'an
- 2) Les Bahasa Arab
- 3) Les Bahasa Inggris
- 4) Belajar Menari
- 5) Olahraga
- 6) Training
- 7) Latihan MC
- 8) Refreshing atau Liburan Semester (Program Kegiatan Unggulan Panti Asuhan As-Shohwah).

## F. Inventaris Panti Asuhan As-Shohwah

**Tabel 2.1**  
**Inventaris Panti Asuhan As-Shohwah**

No	Jenis	Jumlah/Ukuran	Keadaan		
			Baik	Rusak ringan	Rusak berat
1.	Tanah	15 X 31 m			
2.	Tanah di Simp. Gg. Punai	7 X 19 m			
3.	Gedung Lama				
4.	Gedung Baru (tingkat 2)	12 X 8 m			
5.	Kedai 3 Pintu	12 X 7 m			
6.	Honda Supra X	1 Buah		-	-
7.	Laptop	1 Unit		-	-
8.	Komputer	2 Unit			
9.	Printer	2 Unit	1 Unit	-	1 Unit
10.	Kamera	1 Buah		-	-
11.	TV	2 Buah		-	-
12.	Jam Dinding	3 Buah	2 buah	1 buah	-
13.	Kipas Angin	13 Unit	9 unit	-	4 unit
14.	Karpet	5 Lembar		-	-
15.	Tikar	1 Lembar		-	-
16.	Kursi Tamu	1 Set		-	-
17.	Kursi Plastik	4 Buah	-	-	4 buah
18.	Meja ½ Biro	2 Buah		-	-
19.	Bufet	1 Buah		-	-
20.	Lemari Kantor	1		-	-
21.	Lemari Besi	1 Set		-	-
22.	Lemari Anak-Anak				
23.	Tempat Tidur Biasa	27	10 Buah	17 Buah	-
24.	Tempat Tidur Bertingkat	12 Buah		-	-
25.	Kasur				
26.	Bantal	24 Buah			
27.	Komprisor	1 Unit			
28.	Mesin Air	3 Unit	2 Unit	-	1 Unit
29.	Mesin Cuci	1 Unit		-	-
30.	Kompor Gas	1 Unit		-	-
31.	Magic com	3 Buah			
32.	Dispenser	4	3 Buah	1 buah	
33.	Setrika	3			
34.	Lampu				
35.	Kulkas	1 Unit			

## G. Program Kegiatan Rutinitas

**TABEL 2.2**  
**PROGRAM KEGIATAN RUTINITAS PANTI**  
**ASUHAN AS-SHOHWAH**

HARI	WAKTU/JAM	KEGIATAN
SENIN	04.55 - 05.20	Shalat Shubuh Berjama'ah di Mesjid
	05.20 - 05.30	Baca Al-qur'an
	05.30 - 06.00	Piket
	06.00 - 06.30	Mandi & Sarapan
	06.30 - 14.00	Sekolah
	14.00 - 15.45	Makan Siang & Istirahat
	15.47 - 16.10	Shalat 'Ashar Berjama'ah di Mesjid
	16.10 - 17.00	Olahraga
	17.00 - 17.30	Piket, Mandi & Siap-Siap Shalat Maghrib
	17.30 - 18.25	Duduk Santai
	18.25 - 18.40	Shalat Maghrib Berjama'ah di Mesjid
	18.40 - 19.40	Belajar Tajwid/Ngaji
	19.40 - 20.05	Shalat Isya' Berjama'ah di Mesjid
	20.05 - 20.30	Makan Malam
	20.30 - 21.30	Belajar
21.30 - 22.30	Istirahat/Nonton TV	
22.30 - 04.55	Tidur	
SELASA	04.55 - 05.20	Shalat Shubuh Berjama'ah di Mesjid
	05.20 - 05.30	Baca Al-qur'an
	05.30 - 06.00	Piket
	06.00 - 06.30	Mandi & Sarapan
	06.30 - 14.00	Sekolah
	14.00 - 15.45	Makan Siang & Istirahat
	15.47 - 16.10	Shalat 'Ashar Berjama'ah di Mesjid
	16.10 - 17.00	Olahraga
	17.00 - 17.30	Piket, Mandi & Siap-Siap Shalat Maghrib
	17.30 - 18.25	Duduk Santai
	18.25 - 18.40	Shalat Maghrib Berjama'ah di Mesjid
	18.40 - 19.40	Praktek Baca Al-Qur'an
	19.40 - 20.05	Shalat Isya' Berjama'ah di Mesjid
	20.05 - 20.30	Makan Malam
	20.30 - 21.30	Belajar
21.30 - 22.30	Istirahat/Nonton TV	
22.30 - 04.55	Tidur	
	04.55 - 05.20	Shalat Shubuh Berjama'ah di Mesjid
	05.20 - 05.30	Baca Al-qur'an

RABU	<b>05.30 - 06.00</b>	Piket
	<b>06.00 - 06.30</b>	Mandi & Sarapan
	<b>06.30 - 14.00</b>	Sekolah
	<b>14.00 - 15.45</b>	Makan Siang & Istirahat
	<b>15.47 - 16.10</b>	Shalat 'Ashar Berjama'ah di Mesjid
	<b>16.10 - 17.00</b>	Olahraga
	<b>17.00 - 17.30</b>	Piket, Mandi & Siap-Siap Shalat Maghrib
	<b>17.30 - 18.25</b>	Duduk Santai
	<b>18.25 - 18.40</b>	Shalat Maghrib Berjama'ah di Mesjid
	<b>18.40 - 19.40</b>	Belajar Seni Baca Al-Qur'an
	<b>19.40 - 20.05</b>	Shalat Isya' Berjama'ah di Mesjid
	<b>20.05 - 20.30</b>	Makan Malam
	<b>20.30 - 21.30</b>	Belajar
	<b>21.30 - 22.30</b>	Istirahat/Nonton TV
	<b>22.30 - 04.55</b>	Tidur
KAMIS	<b>04.55 - 05.20</b>	Shalat Shubuh Berjama'ah di Mesjid
	<b>05.20 - 05.30</b>	Baca Al-qur'an
	<b>05.30 - 06.00</b>	Piket
	<b>06.00 - 06.30</b>	Mandi & Sarapan
	<b>06.30 - 14.00</b>	Sekolah
	<b>14.00 - 15.45</b>	Makan Siang & Istirahat
	<b>15.47 - 16.10</b>	Shalat 'Ashar Berjama'ah di Mesjid
	<b>16.10 - 17.00</b>	Olahraga
	<b>17.00 - 17.30</b>	Piket, Mandi & Siap-Siap Shalat Maghrib
	<b>17.30 - 18.25</b>	Duduk Santai
	<b>18.25 - 18.40</b>	Shalat Maghrib Berjama'ah di Mesjid
	<b>18.40 - 19.40</b>	Belajar Adzan
	<b>19.40 - 20.05</b>	Shalat Isya' Berjama'ah di Mesjid
	<b>20.05 - 20.30</b>	Makan Malam
<b>20.30 - 21.30</b>	Belajar	
<b>21.30 - 22.30</b>	Istirahat/Nonton TV	
	<b>22.30 - 04.55</b>	Tidur
JUM'AT	<b>04.55 - 05.20</b>	Shalat Shubuh Berjama'ah di Mesjid
	<b>05.20 - 05.30</b>	Baca Al-qur'an
	<b>05.30 - 06.00</b>	Piket
	<b>06.00 - 06.30</b>	Mandi & Sarapan
	<b>06.30 - 14.00</b>	Sekolah
	<b>14.00 - 15.45</b>	Makan Siang & Istirahat
	<b>15.47 - 16.10</b>	Shalat 'Ashar Berjama'ah di Mesjid
	<b>16.10 - 17.00</b>	Olahraga
	<b>17.00 - 17.30</b>	Piket, Mandi & Siap-Siap Shalat Maghrib
	<b>17.30 - 18.25</b>	Duduk Santai
	<b>18.25 - 18.40</b>	Shalat Maghrib Berjama'ah di Mesjid
<b>18.40 - 19.40</b>	Baca Yasin Bersama	



	<b>19.40 - 20.05</b>	Shalat Isya' Berjama'ah di Mesjid
	<b>20.05 - 20.30</b>	Makan Malam
	<b>20.30 - 21.30</b>	Belajar
	<b>21.30 - 22.30</b>	Istirahat/Nonton TV
	<b>22.30 - 04.55</b>	Tidur
SABTU	<b>04.55 - 05.20</b>	Shalat Shubuh Berjama'ah di Mesjid
	<b>05.20 - 05.30</b>	Baca Al-qur'an
	<b>05.30 - 06.00</b>	Piket
	<b>06.00 - 06.30</b>	Mandi & Sarapan
	<b>06.30 - 14.00</b>	Sekolah
	<b>14.00 - 15.45</b>	Makan Siang & Istirahat
	<b>15.47 - 16.10</b>	Shalat 'Ashar Berjama'ah di Mesjid
	<b>16.10 - 17.00</b>	Les Bahasa Inggris
	<b>17.00 - 17.30</b>	Piket, Mandi & Siap-Siap Shalat Maghrib
	<b>17.30 - 18.25</b>	Duduk Santai
	<b>18.25 - 18.40</b>	Shalat Maghrib Berjama'ah di Mesjid
	<b>18.40 - 19.40</b>	Belajar Do'a
	<b>19.40 - 20.05</b>	Shalat Isya' Berjama'ah di Mesjid
	<b>20.05 - 20.30</b>	Makan Malam
	<b>20.30 - 21.30</b>	Belajar
	<b>21.30 - 22.30</b>	Istirahat/Nonton TV
<b>22.30 - 04.55</b>	Tidur	
MINGGU	<b>04.55 - 05.20</b>	Shalat Shubuh Berjama'ah di Mesjid
	<b>05.20 - 05.30</b>	Baca Al-qur'an
	<b>05.30 - 06.30</b>	Senam Pagi
	<b>06.30 - 07.15</b>	Mandi & Sarapan
	<b>07.15 - 09.30</b>	Gotong Royong
	<b>09.30 - 11.50</b>	Nyuci Pakaian Masing-Masing
	<b>11.50 - 12.22</b>	Istirahat
	<b>12.22 - 12.40</b>	Shalat Zhuhur Berjama'ah di Mesjid
	<b>12.40 - 13.00</b>	Makan Siang
	<b>13.00 - 14.00</b>	Tidur Siang
	<b>14.00 - 15.30</b>	Les Bahasa Arab
	<b>15.30 - 16.00</b>	Shalat Ashar Berjama'ah di Mesjid
	<b>16.00 - 17.30</b>	Olahraga
	<b>17.30 - 18.00</b>	Piket, Mandi & Siap-Siap Shalat Maghrib
	<b>18.00 - 18.25</b>	Duduk Santai
	<b>18.25 - 18.40</b>	Shalat Maghrib Berjama'ah di Mesjid
	<b>18.40 - 19.40</b>	Hiburan
	<b>19.40 - 20.05</b>	Shalat Isya' Berjama'ah di Mesjid
	<b>20.05 - 20.30</b>	Makan Malam
	<b>20.30 - 23.30</b>	Nonton TV
<b>23.30 - 04.55</b>	Tidur	

## H. Daftar nama anak Panti Asuhan As-Shohwah

**TABEL 2.3**  
**DAFTAR NAMA ANAK PANTI ASUHAN AS-SHOHWAH**

<b>NO</b>	<b>NAMA</b>	<b>L/P</b>	<b>SEKOLAH</b>	<b>STATUS</b>
1	ANDIKA RAFLI. F	L	SD N 136 PEKANBARU	FAKIR MISKIN
2	ADE PRAYOGA	L	MTs AL MUTTAQIN	FAKIR MISKIN
3	AGUS PUTRI NIKE	P	SMK MASMUR	YATIM
4	ANDRI SUPRIANTO	L	SD N	YATIM
5	ANSOR	L	SD N 181 PEKANBARU	FAKIR MISKIN
6	ALIA AYU. O	L	SD RUMBIO	FAKIR MISKIN
7	AZIS	L	SD N 136 PEKANBARU	YATIM
8	BAGAS PRASETIO	L	SMK TARUNA SATRIA	FAKIR MISKIN
9	BATRI AMIR	L	SD N 136 PEKANBARU	YATIM
10	CINDY MAHARANI	P	SD N 181 PEKANBARU	FAKIR MISKIN
11	CINDY WAHYUNI	P	MTs AL MUTTAQIN	FAKIR MISKIN
12	DAFRI HENDRI	L	SMA AL-HUDA	FAKIR MISKIN
13	HARYU LASMI	P	SD N 136 PEKANBARU	FAKIR MISKIN
14	IRVANDI	L	SMK KELAUTAN	FAKIR MISKIN
15	ISAL	L	SMK MASMUR	YATIM
16	JUFRIYANTO	L	MTs AL-MUTTAQIN	FAKIR MISKIN
17	MALA AYU AZARI	P	MTs AL-MUTTAQIN	FAKIR MISKIN
18	MELANI	L	SD N 181 PEKANBARU	YATIM
19	M. ANIFA	P	MTs AL-MUTTAQIN	FAKIR MISKIN
20	M. DIPAL	L	MTs AL-MUTTAQIN	FAKIR MISKIN
21	M. HIDAYAT	L	SD N 181 PEKANBARU	FAKIR MISKIN
22	M. RIDHO	L	SD N 181 PEKANBARU	YATIM
23	RISKA	L	MTs AL-MUTTAQIN	YATIM
24	RATIKA NURWANI	P	MTs AL-MUTTAQIN	FAKIR MISKIN
25	RIYAN RIFALDO	L	SD N 181 PEKANBARU	FAKIR MISKIN
26	RINALDI	L	MA MA'ARIF (NU) RIAU	FAKIR MISKIN
27	RINALDO	L	MA MA'ARIF (NU) RIAU	FAKIR MISKIN
28	RISWANDI	L	MTs AL-MUTTAQIN	FAKIR MISKIN
29	SELVI SUNARTI	P	SMK FARMASI IKASARI	FAKIR MISKIN
30	SILVIANA ILHAM	P	SMP N 20 PEKANBARU	FAKIR MISKIN
31	ULFATUL JANNAH	P	SMK TARUNA SATRIA	FAKIR MISKIN
32	WELLA VISTA GIA	P	MTs AL-MUTTAQIN	FAKIR MISKIN
33	WENDI LEO AGUSTIN	L	SMK TARUNA SATRIA	FAKIR MISKIN
34	YADI SETIADI	L	MA MA'ARIF (NU) RIAU	YATIM
35	YANI	P	SD 136 PEKANBARU	FAKIR MISKIN
36	YULIA DEWI WUANDARI	P	MTs AL-MUTTAQIN	FAKIR MISKIN