

BAB II

GAMBARAN UMUM LOKASI PENELITIAN

A. Sejarah Berdirinya Sekolah

SMA Negeri (SMAN) 9 Pekanbaru, merupakan salah satu Sekolah Menengah Atas Negeri yang ada di Provinsi Riau, Indonesia. Sama dengan SMA pada umumnya di Indonesia masa pendidikan sekolah di SMAN 9 Pekanbaru ditempuh dalam waktu tiga tahun pelajaran, mulai dari Kelas X sampai Kelas XII. Didirikan pada tahun 1980. kepala sekolahnya saat ini adalah Drs.H.Azwir Sekolah ini memiliki 2 jurusan yaitu ipa dan ips. Sekolah ini sangat berprestasi baik dalam akademik maupun non akademik. Dalam bidang akademik, banyak prestasi yang didapatkan. Sekolah ini juga pernah mewakili Riau dalam ajang perlombaan Olimpiade Sains di Institut Pertanian Bogor. Selain itu, SMAN 9 memiliki prestasi dalam bidang non akademik, terutama bidang kesenian. Tingkat ekonomi siswa di SMAN 9 Pekanbaru bervariasi. Banyak juga anak-anak berprestasi namun kurang mampu yang mendapatkan beasiswa untuk bersekolah disini. Sekolah ini masuk pukul 7.00 pagi . SMAN 9 Pekanbaru adalah SMA Berkarakter Bangsa.(Sumber: Data SMAN 9 Pekanbaru,2013)

PROFIL SEKOLAH

- | | |
|-------------------|--------------------------|
| a. Nama Sekolah | : SMA Negeri 9 Pekanbaru |
| Didirikan pada | : 27 September 1986 |
| Status | : Negeri |
| b. Alamat Sekolah | : Jl. Semeru No. 12 |

Kelurahan	: Rintis
Kecamatan	: Limapuluh
Kode Pos	: 21881
Kab/ Kota	: Kota Pekanbaru
Propinsi	: Riau
Telepon/Fax	: (0761) 23753

(Sumber: Data SMAN 9 Pekanbaru,2013)

B. Visi dan Misi Sekolah dan Tujuan Sekolah

1. Visi

Menjadikan SMAN 9 Pekanbaru sebagai pusat Perkembangan IPTEK, Unggul dalam Prestasi, Berbudaya dan Berkarakter Berlandaskan Iman dan Taqwa tahun 2020

2. Misi

- a. Melaksanakan Proses Belajar Mengajar secara Efektif dan Efesien
- b. Menerapkan Teknologi dalam proses Pembelajaran
- c. Menciptakan Lingkungan sekolah yang kondusif
- d. Melaksanakan Program Kewirausahaan
- e. Mengotimalkan kegiatan Keagamaan
- f. Mewujudkan Manajemen berbasis Sekolah
- g. Meningkatkan Pelayanan Prima pada Publik

3. Tujuan Sekolah

Tujuan SMA Negeri 9 Pekanbaru merupakan jabaran dari visi dan misi sekolah agar komunikatif dan bisa diukur sebagai berikut :

Yaitu Berjaya dan berprestasi dalam ;

- a. Kegiatan Keagamaan
- b. Perolehan nilai Ujian Nasional
- c. Penerapan Ilmu Pengetahuan, Teknologi, Seni, Sains dan Matematika
- d. Pengembangan Diri
- e. K3
- f. Memberikan pelayanan dan informasi pada siswa, orang tua dan masyarakat .(Sumber: Data SMAN 9 Pekanbaru,2013)

C. Keunggulan SMA Negeri 9 Pekanbaru

1. Lokasi sangat strategis
2. Adanya komitmen yang kuat untuk meraih sukses
3. Luasnya peluang yang dapat dikembangkan untuk kompetensi siswa
4. Adanya kemauan dan usaha untuk mengembangkan sekolah yang berwawasan keunggulan dalam kaitan peningkatan hasil belajar peserta didik menjadi lebih baik
5. Banyak Prestasi Bidang Akademik dan Non Akademik

D. Keadaan Fisik Sekolah

Fisik adalah sangat menentukan dalam proses belajar mengajar dalam pendidikan, adapun kondisi fisik yang dapat ditinjau selama pelaksanaan observasi di SMA Negeri 9 Pknbaru adalah sebagai berikut :

1. Luas tanah : 9.456 m²
2. Jumlah ruangan pendukung kegiatan proses belajar mengajar

Tabel 1

NO	JENIS	JUMLAH	LUAS (M²)	KETERANGAN
1	Ruang Belajar	28	72	Per Ruangan
2	Laboratorium IPA	2	125	
3	Laboratorium Komputer	2	100	
4	Ruang Internet	1	72	
5	Ruang Multimedia	1	72	
6	Ruang Perpustakaan	1	120	<i>Ruang kelas dijadikan perpustakaan</i>
7	Ruang Serbaguna	-	-	
8	Ruang UKS	1	11,5	
9	Ruang Koperasi	1	12	
10	Ruang BP	1	36	
11	Ruang Kepala Sekolah	1	40	
12	Ruang Wakil Kepala Sekolah	1	24	
13	Ruang Majelis Guru	1	144	
14	Ruang Tata Usaha	1	56	
15	Ruang OSIS	1	12	
16	Ruang Piket	-	-	
17	Ruang Ekstra Kurikuler	4	-	
18	Ruang Pertemuan	-	-	
19	Mushalla	1	160	
20	Ruang Komite	-	-	
21	Ruang Humas	-	-	
22	Ruang Seni	1	9	
23	WC Guru	3	32	
24	WC Siswa	2	18	
25	Gudang	1	54	
26	Lapangan Upacara	1	1675	
27	Lapangan Basket	1	450	
28	Lapangan Takraw	1	425	
29	Lapangan Volly	1	250	

(Sumber: Data SMAN 9 Pekanbaru,2013)

3. Organisasi Sekolah

Siswa yang ada di SMA Negeri 9 Pekanbaru juga memiliki kegiatan ekstrakurikuler untuk merangsang kecakapan dan keterampilan siswa diluar kegiatan kulikuler antara lain :

- a) Paskibra
- b) Futsal
- c) Basket
- d) Bahasa Inggris
- e) Kerohanian Islam (Rohis)
- f) Kerohanian Kristen (Rohkris)
- g) Palang Merah Remaja (PMR)
- h) Karya Ilmiah Remaja(KIR)
- i) Pemandu Sorak (Cheerleaders)
- j) Sepak bola
- k) Pramuka
- l) Siswa Pecinta Alam (SISPALA)
- m) PMR
- n) Modelling
- o) Seni Tari
- p) Seni Musik

E. Siswa Pecinta Alam (SISPALA)

Sispala atau Siswa Pecinta Alam didirikan pada tahun 1985,sispala didirikan dengan tujuan meningkatkan minat bakat siswa/i serta menambah kegiatan ekstrakurikuler. Kegiatan ini bertujuan memberikan motivasi serta pengembangan minat bakat yang ada pada diri masing-masing siswa/i dan kegiatan ini memberikan pemahaman kepada siswa/i agar berperan aktif dalam menjaga lingkungan serta dapat membentuk karakter siswa yang memiliki tanggung jawab dan penuh kedisiplinan dalam membawa nama baik sekolah

a. JANJI SISPALA

Demi Harga diri dan kehormatan ku Aku berjanji :

1. Menjalankan kewajiban terhadap Tuhan Yang Maha Esa dan Negara Kesatuan Republik Indonesia dan Menjalankan Pancasila
 2. Menegakkan panji perjuangan memberantas segala bentuk pengrusakan lingkungan dan ikut serta dalam menjaga kelestarian hutan
 3. Menolong sesama hidup serta membangun masyarakat
 4. Selalu menjaga nama baik sekolah, keluarga, organisasi dan pribadi
 5. Patuh dan disiplin, menaati peraturan dan menaati janji sispala
- b. Kode Etik SISPALA
1. Selalu Menjalankan Perintah agama dan menjauhi segala larangannya
 2. Menaati peraturan hukum dan Negara dan menjalankan Pancasila
 3. Mencintai Alam dan kasih sayang sesama manusia
 4. Patuh, disiplin dan tangguh, hemat, cermat dan bersahaja
 5. Cerdas, energik, responsive, inovatif dan kreatif
 6. Disiplin, bertanggung jawab berani dan setia
 7. Bersih dari segala kekerasan, pengrusakan dan kezoliman
- c. Program Kegiatan
1. Latihan Wall Climbing (Panjat tebing)
Latihan ini dilakukan 2 bulan sekali
 2. Rapat Pengurus dan Anggota SISPALA
Dilakukan ketika menjalankan suatu kegiatan dan terlebih dahulu dan dirundingkan agar menghasilkan keputusan bersama
 3. Pembayaran Uang Kas SISPALA

Dilakukan seminggu sekali untuk membeli peralatan atau kebutuhan dalam menjalankan kegiatan

4. Rapat Istimewa

Forum yang dilaksanakan secara khusus untuk membahas hal tertentu dan sifatnya penting

5. Pelatihan dan Pendidikan dasar ORDIBASIS SISPALA

Pendidikan dan pelatihan dasar atau diklat dilakukan ketika siswa baru ingin masuk kedalam organisasi SISPALA

6. GENSIS (Gerakan Sispala)

Gerakan yang dilakukan untuk terjun langsung ke alam, dimana para anggota sispala dihadapkan langsung dengan pemandangan alam

7. Hiking Vikto

8. Kunjungan Ke MAPALA unit Kampus

9. Ekpedisi

10.Outbond

11.Lintas Alam

12.Survival (Teknik mempertahankan hidup dalam kondisi kritis)

13.Mountenetring (Teknik Pendakian)

14.PPGD (Pertolongan Pertama gawat darurat)

15.Praktek menentukan Lokasi (Nadar)

Struktur Organisasi

Penanggung Jawab: Drs.H.Azwir

Penasehat : Dra.Irna Suryani

Pembina : Drs.Pahlanuddin
Ketua : Novridho Fahmizi
Wakil : Rendi Andika
Sekretaris : Istiqomah
Bendahara : Wiwin Widyasari

Divisi-Divisi :

1. Hutan dan Gunung
2. Air
3. Rock Climbing
4. Perlengkapan
5. Lingkungan Hidup
6. SAR

7. Jumlah siswa SMA Negeri 9 Pekanbaru Tahun Ajaran 2013/2014

Tabel II.2

No	Kelas	Jumlah peserta didik		
		L	P	TOTAL
1	X.1	12	22	34
2	X.2	15	20	35
3	X.3	10	24	34
4	X.4	16	18	34
5	X.5	11	24	35
6	X.6	18	16	34
7	X.7	15	21	36
8	X.8	18	17	35
9	X.9	22	14	36
Jumlah		137	176	313
10	XI IPA 1	12	20	32
11	XI IPA 2	15	20	35
12	XI IPA 3	14	22	36
13	XI IPA 4	13	22	35
14	XI IPA 5	12	24	36
Jumlah		66	108	174
15	XI IPS 1	23	12	35
16	XI IPS 2	24	12	36
17	XI IPS 3	25	10	35
Jumlah		72	34	106
18	XII IPA 1	13	18	31
19	XII IPA 3	14	22	36
20	XII IPA 3	12	25	37
21	XII IPA 4	10	26	36
22	XII IPA 5	11	27	38

	Jumlah	60	118	178
23	XII IPS 1	26	8	34
24	XII IPS 2	14	19	33
25	XII IPS 3	22	12	34
26	XII IPS 4	27	6	33
	Jumlah	89	45	134
	Jumlah Total	424	481	905

Sumber data : Bagian kesiswaaan SMAN 9 Pekanbaru Tahun 2013/2014

8. STRUKTUR ORGANISASI SMAN 9 PEKANBARU TP.2013/2014

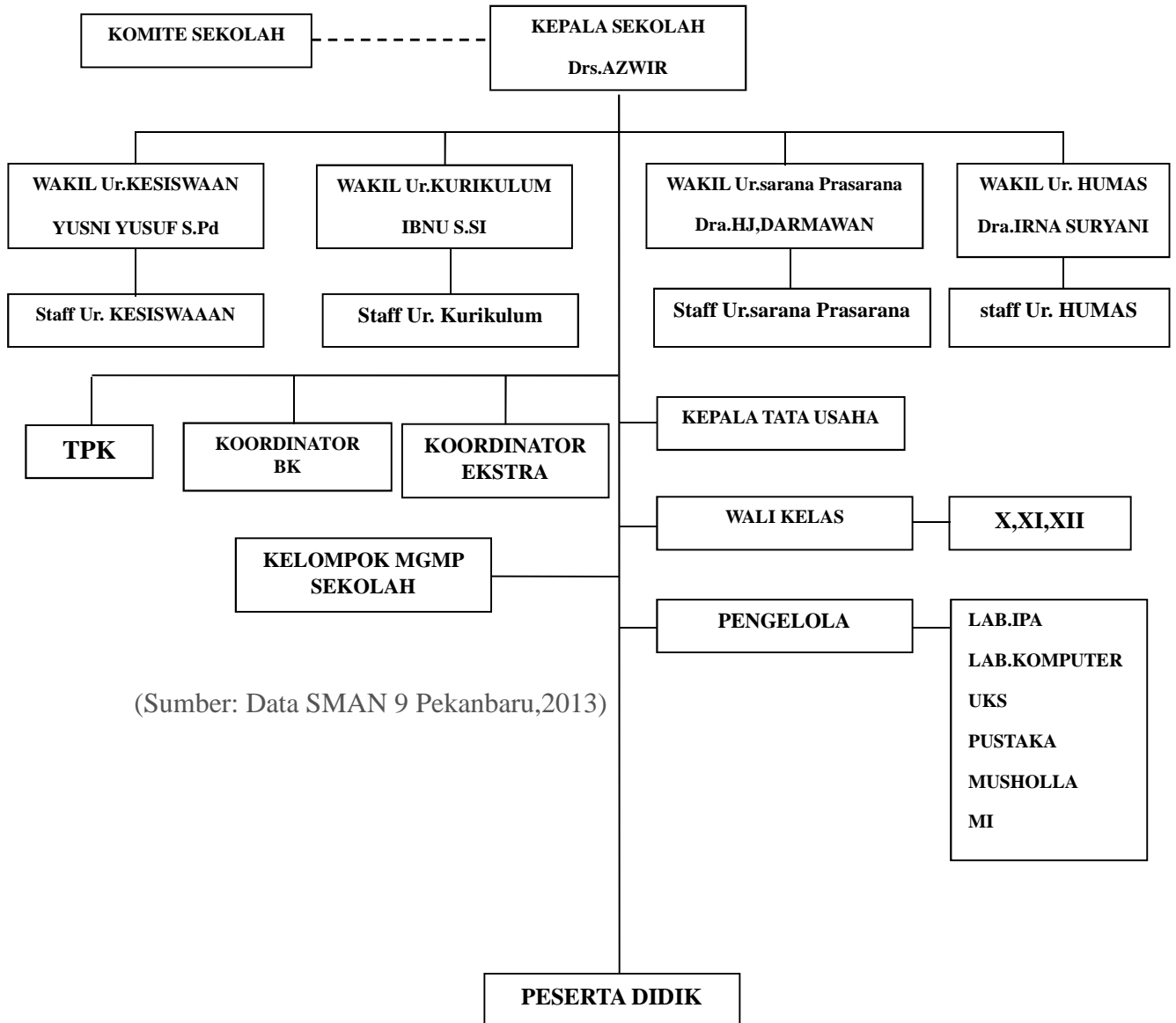

(Sumber: Data SMAN 9 Pekanbaru,2013)

6. DAFTAR GURU DI SMAN 9 PEKANBARU SESUAI TINGKATAN

a. Guru PNS

Guru SMA Negeri 9 Pekanbaru Yang Berstatus PNS Berjumlah 59 Orang

b. Guru Honor

Guru SMA Negeri 9 Pekanbaru Yang Berstatus Honor Berjumlah 6 Orang

c. Guru Tidak Tetap

Guru SMA Negeri 9 Pekanbaru Yang Berstatus Tidak Tetap Berjumlah 6 Orang

d. Guru Berdasarkan Maa Pelajaran

(Sumber: Data SMAN 9 Pekanbaru,2013)

