

**BAB II**  
**GAMBARAN UMUM**  
**BANK SYARIAH MANDIRI (BSM) CABANG PEKANBARU**

**A. Sejarah Berdirinya Bank Mandiri Syariah (BSM)**

Kehadiran BSM sejak tahun 1999, sesungguhnya merupakan hikmah sekaligus berkah pasca krisis ekonomi dan moneter 1997-1998. Sebagaimana diketahui, krisis ekonomi dan moneter sejak Juli 1997, yang disusul dengan krisis multi-dimensi termasuk di panggung politik nasional, telah menimbulkan beragam dampak negatif yang sangat hebat terhadap seluruh sendi kehidupan masyarakat, tidak terkecuali dunia usaha. Dalam kondisi tersebut, industri perbankan nasional yang didominasi oleh bank-bank konvensional mengalami krisis luar biasa. Pemerintah akhirnya mengambil tindakan dengan merestrukturisasi dan merekapitalisasi sebagian bank-bank di Indonesia.

Salah satu Bank konvensional, PT Bank Susila Bakti (BSB) yang dimiliki oleh Yayasan Kesejahteraan Pegawai (YKP) PT Bank Dagang Negara dan PT Mahkota Prestasi juga terkena dampak krisis. BSB berusaha keluar dari situasi tersebut dengan melakukan upaya *merger* dengan beberapa Bank lain serta mengundang investor asing. Pada saat bersamaan, pemerintah melakukan penggabungan (*merger*) empat Bank (Bank Dagang Negara, Bank Bumi Daya, Bank Exim, dan Bapindo) menjadi satu Bank baru bernama PT Bank Mandiri (Persero) pada tanggal 31 Juli 1999. Kebijakan penggabungan tersebut juga menempatkan dan menetapkan PT Bank Mandiri (Persero) Tbk sebagai pemilik mayoritas baru BSB.

Sebagai tindak lanjut dari keputusan *merger*, Bank Mandiri melakukan konsolidasi serta membentuk Tim Pengembangan Perbankan Syariah. Pembentukan tim ini bertujuan untuk mengembangkan layanan perbankan syariah di kelompok perusahaan Bank Mandiri, sebagai respon atas diberlakukannya UU No. 10 tahun 1998, yang memberi peluang Bank Umum untuk melayani transaksi syariah (*dual banking system*). Tim Pengembangan Perbankan Syariah memandang bahwa pemberlakuan UU tersebut merupakan momentum yang tepat untuk melakukan konversi PT Bank Susila Bakti dari bank konvensional menjadi bank syariah. Dengan melakukan penggabungan (*merger*) dengan beberapa bank dan mengundang *investor* asing. Oleh karenanya, Tim Pengembangan Perbankan Syariah segera mempersiapkan sistem dan infrastrukturnya, sehingga kegiatan usaha BSB berubah dari bank konvensional menjadi bank yang beroperasi berdasarkan prinsip syariah dengan nama PT Bank Syariah Mandiri sebagaimana tercantum dalam Akta Notaris: Sutjipto, SH, No. 23 tanggal 8 September 1999.

Perubahan kegiatan usaha BSB menjadi Bank Umum Syariah dikukuhkan oleh Gubernur Bank Indonesia melalui SK Gubernur BI\No.1/24/\ KEP.BI/1999, 25 Oktober 1999. Selanjutnya, melalui Surat Keputusan Deputi Gubernur Senior Bank Indonesia No. 1/1/KEP.DGS/ Menyusul pengukuhan dan pengakuan legal tersebut, PT Bank Syariah Mandiri secara resmi mulai beroperasi sejak Senin tanggal 25 Rajab 1420H atau tanggal 1 November 1999.

PT Bank Syariah Mandiri hadir, tampil dan tumbuh sebagai bank yang mampu memadukan idealisme usaha dengan nilai-nilai rohani, yang melandasi

kegiatan operasionalnya. Harmoni antara idealisme usaha dan nilai-nilai rohani inilah yang menjadi salah satu keunggulan Bank Syariah Mandiri dalam kiprahnya di perbankan Indonesia. BSM hadir untuk bersama membangun Indonesia menuju Indonesia yang lebih baik. PT Bank Syariah Mandiri kini memiliki 669 outlet terdiri dari 125 Kantor Cabang, 406 Kantor Cabang Pembantu (KCP), 38 Kantor Kas, 15 Konter Layanan Syariah, dan 85 Payment Point. BSM dilengkapi layanan berbasis e-channel seperti BSM Mobile Banking GPRS dan BSM Net banking serta fasilitas ATM yang terkoneksi dengan bank induk.

Dari sisi kinerja keuangan unaudited per Desember 2011, asset BSM mencapai Rp 48,83 triliun, dengan komposisi Dana Pihak Ketiga Rp 42,62 triliun, dan Pembiayaan Rp 36,6 triliun. Sebagian besar pembiayaan atau 72,74 persen terdistribusikan ke segmen nonkorporasi<sup>1</sup>.

## **B. Visi Dan Misi Bank Syariah Mandiri (BSM)**

Visi adalah suatu tujuan atau sasaran yang ingin dicapai. Visi dari Bank Syariah Mandiri adalah “Menjadi Bank Syariah Terpercaya Pilihan Mitra Usaha”. Maksud dari visi tersebut adalah Bank Syariah Mandiri (BSM) berusaha untuk dapat menjadi salah satu Lembaga Keuangan Syariah yang dapat dipercaya oleh semua lapisan masyarakat sebagai mitra atau rekan yang dapat membantu mereka untuk meningkatkan dan mengembangkan usaha-usahanya tanpa membedakan agama, budaya, latar belakang, sejarah, maupun hal lainnya, sehingga dapat menjadikan masyarakat di Indonesia hidup

---

<sup>1</sup> Dokumentasi Bank Syariah Mandiri (BSM)

sejahtera dan makmur. Sedangkan misi adalah cara untuk mencapai visi itu sendiri. Sehingga untuk menjadi Bank Syariah terpercaya pilihan mitra usaha, Bank Syariah Mandiri memiliki misi berikut ini:

1. Mewujudkan pertumbuhan dan keuntungan yang berkesinambungan.
2. Mengutamakan penghimpunan dana konsumen dan penyaluran pembiayaan pada segmen UMKM.
3. Merekrut dan mengembangkan pegawai profesional dalam lingkungan kerja yang sehat.
4. Mengembangkan nilai-nilai syariah universal.
5. Menyelenggarakan operasional bank sesuai standar perbankan yang sehat.

### **C. Struktur Organisasi Dan Manajemen Bank Syariah Mandiri (BSM)**

Setelah melalui proses yang melibatkan seluruh jajaran pegawai sejak pertengahan 2005, lahirlah nilai-nilai perusahaan baru yang disepakati bersama untuk dijadikan pedoman oleh seluruh pegawai Bank Syariah Mandiri yang disebut Bank Syariah Mandiri *Shared Values*. BSM *Shared Values* disingkat “ETHIC”. Adapun penjelasannya adalah sebagai berikut<sup>2</sup>:

#### **1. Excellence**

Berupaya mencapai kesempurnaan melalui perbaikan yang terpadu dan berkesinambungan, meningkatkan keahlian sesuai dengan tugas yang diberikan dan sesuai dengan tuntutan profesi bankir, serta berkomitmen pada kesempurnaan

---

<sup>2</sup>*Ibid*

## 2. *Teamwork*

Mengembangkan lingkungan kerja yang saling bersinergi dengan cara mewujudkan iklim lalu lintas pesan yang lancar dan sehat, menghargai pendapat dan kontribusi orang lain, serta memiliki orientasi pada hasil dan nilai tambah bagi *stakeholders*.

## 3. *Humanity*

Menjunjung tinggi nilai-nilai kemanusiaan dan religius dan meluruskan niat untuk mendapatkan ridha Allah.

## 4. *Integrity*

Menaati kode etik profesi dan berpikir serta berperilaku terpuji dengan cara menerima tugas dan kewajiban sebagai amanah dan menjalankannya dengan penuh tanggung jawab sesuai ketentuan dan tuntutan perusahaan.

## 5. *Customer Focus*

Memahami dan memenuhi kebutuhan pelanggan untuk menjadikan Bank Syariah Mandiri sebagai mitra yang terpercaya dan menguntungkan dengan cara proaktif dalam menggali dan mengimplementasikan ide-ide baru untuk memberikan layanan yang lebih baik dan lebih cepat dibandingkan kompetitor.

Nilai-nilai tersebut diupayakan untuk selalu ditanamkan dalam organisasi Bank Syariah Mandiri. Adapun struktur organisasi dari Bank Syariah Mandiri adalah sebagai berikut:

## Struktur Organisasi Bank Syariah Mandiri

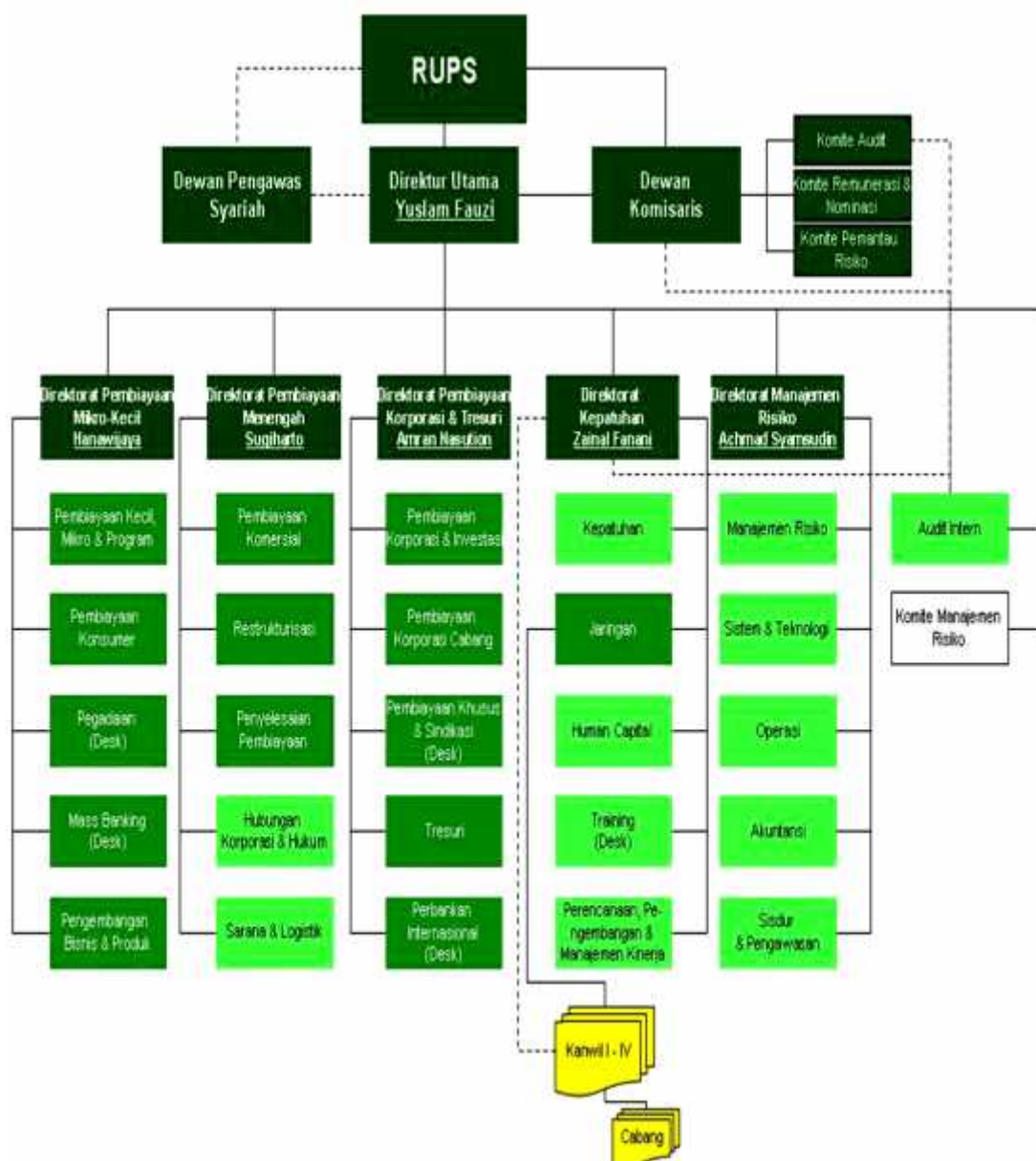

Sumber : Bank Syariah Mandiri