

BAB II

GAMBARAN UMUM LEMBAGA AMIL ZAKAT

SWADAYA UMMAH

A. Sejarah Singkat Lembaga Amil Zakat Swadaya Ummah

Lembaga Amil Zakat Swadaya Ummah adalah sebuah lembaga nirlaba yang berkhidmat mendayagunakan zakat, infak atau sedekah maupun wakaf serta dana-dana sosial lainnya untuk meningkatkan kesejahteraan kaum *dhuafa*. Pada kondisi-kondisi tertentu Lembaga Amil Zakat Swadaya Ummah juga mendayagunakan dana kemanusiaan untuk korban bencana alam, konflik kemanusiaan maupun krisis pangan baik di dalam maupun luar negeri. Pada momentum hari raya qurban, Lembaga Amil Zakat Swadaya Ummah juga mendayagunakan dana qurban baik yang berasal dari dalam dan luar negeri untuk masyarakat miskin.

Lembaga Amil Zakat Swadaya Ummah berdiri pada tahun 2002, dengan badan hukum yayasan, dengan Akte Notaris Tajib Rahardjo, SH Nomor 115 Tahun 2002. Pada tahun 2003 Swadaya ummah telah dikukuhkan sebagai lembaga amil zakat Propinsi Riau oleh Bapak Gubernur Riau HM. Rusli Zainal, SE dengan dikeluarkannya Surat Keputusan Gubernur Riau Nomor 561/XII/2003. Dengan demikian Lembaga Amil Zakat Swadaya Ummah telah diakui secara resmi menjadi lembaga pertama yang dipercaya Pemerintah Propinsi Riau untuk mengelola dana zakat, infaq/sedekah maupun wakaf Program-program Lembaga. Amil Zakat Swadaya Ummah terdiri dari program yang bersifat karitas (*charity*)

dan program-program yang bersifat pemberdayaan (*empowering*). Program-program tersebut saling mengintegral untuk mewujudkan masyarakat yang sejahtera dan mandiri.

Pada hakekatnya zakat, infaq/sedekah maupun dana sosial lainnya yang diamanahkan melalui Lembaga Amil Zakat Swadaya Ummah didayagunakan untuk meningkatkan taraf hidup kaum *dhuafa*, dengan memperhatikan kebutuhan masyarakat, dampak manfaat yang luas, berkelanjutan dan akhimya program tersebut menjadi institusi yang mandiri untuk kaum *dhuafa* dan berujung menjadi aset sosial masyarakat Indonesia.

Kami mengawalinya dari program karitas misalnya, pada tahun 2003 Lembaga Amil Zakat' Swadaya Ummah sangat aktif dalam memberikan pelayanan pengobatan cuma-cuma bagi masyarakat miskin di Kota Pekanbaru dan sekitarnya. Program ini mendapat antusias yang baik dari masyarakat, sambutan yang positif dari donor dan *muzakki*. Sampai pada tahun 2005 program ini masih bedalan, apalagi saat itu musim bencana dimana-mana, sehingga bantuan medis sangat dibutuhkan masyarakat. Pada tahun 2006 program pelayanan pengobatan cuma-cuma ini kita kembangkan, akhirnya berdirilah sebuah “klinik sehat *dhuafa*” yang dinahkodai oleh tenaga-tenaga medis profesional baik dokter maupun perawat. Fokusnya waktu itu adalah pengobatan umum hingga berjalan pada tahun 2007. Pada tahun 2008 “ klinik sehat *dhuafa*” kita kembangkan lagi dengan menambah satu layanan persalinan, akhimya pada pertengahan 2008 kami mendirikan Rumah Bersalin Insani bebas biaya dan balai pengobatan, hingga berlalan saat ini. Manfaatnya pun semakin luas dirasakan masyarakat miskin setiap bulannya, Rumah Bersalin Insani dan balai pengobatan bebas biaya telah

melayani 600 orang pasien.

Program karitas lainnya seperti program beasiswa bagi siswa berprestasi dari kalangan keluarga kurang mampu, anak yatim, maupun korban putus sekolah. Beasiswa ini diberikan secara intensif, berkelanjutan dan disertai pendampingan dan pembinaan. Penerima program beasiswa Swadaya ummah sudah mencapai 11 kabupaten/kota. se Propinsi Riau dan Propinsi Bengkulu yang diberikan kepada keluarga korban gempa Bengkulu tahun 2007. Harapannya agar mereka dapat melanjutkan sekolah dan dapat mengukir prestasi di sekolahnya.

Selain program pendidikan, Lembaga Amil Zakat Swadaya Ummah juga melakukan kegiatan pemberdayaan ekonomi untuk kaum *dhuafa* khususnya berbasis komunitas di pedesaan. Komunitas petani dan peternak di Propinsi Riau, dengan menggali potensi desa yang bisa dikembangkan untuk meningkatkan pendapatan masyarakat desa. Kegiatan ini dilakukan di Kota Pekanbaru dan Kabupaten Kampar Propinsi Riau.

Program Lembaga Amil Zakat Swadaya Ummah juga menyentuh masyarakat korban bencana/korban konflik bencana gizi buruk dari dalam dan luar negeri seperti bantuan kemanusiaan untuk korban gempa dan tsunami di Aceh, Jawa Tengah, Bantul, Sumatera Barat, Bengkulu, bantuan kemanusiaan untuk rakyat Palestine, bantuan kemanusiaan untuk korban banjir di Riau, bantuan kemanusiaan untuk krisis pangan di Riau, bantuan kemanusiaan untuk penderita gizi buruk dan gizi kurang di Riau, bantuan kesehatan untuk penderita Demam Berdarah dan malaria di Indragiri Hilir serta bantuan kemanusiaan untuk korban kebakaran dan angin puting beliung di Indragiri Hilir dan Kota Pekanbaru.

B. Tujuan Lembaga Amil Zakat Swadaya Ummah

Setiap lembaga amil zakat yang didirikan tujuannya adalah meningkatkan kesejahteraan taraf hidup anggota pada khususnya dan masyarakat daerah pada umumnya melalui sistem syariah, dan menjadi gerakan ekonomi rakyat serta ikut membangun tatanan perekonomian nasional.

Tujuan didirikan Lembaga Amil Zakat Swadaya Ummah adalah

1. Bermanfaat dan dirasakan keberadaannya bagi masyarakat kecil demi tercapainya kehidupan yang layak dan sejahtera.
2. Memberikan pembinaan dan bantuan kepada masyarakat dalam pembiayaan usaha diseluruh sektor dan menabung.
3. Terlindungnya masyarakat secara berangsur dari praktek rentenir yang sangat memberatkan.
4. Sosialisasi prinsip syariah di lingkungan masyarakat sehingga keraguan pemahaman tentang riba bisa diluruskan.
5. Bersama dengan lembaga amil zakat dan *baitul maal wat tamwil* lainnya untuk memajukan lembaga keuangan mikro agar mempunyai kekuatan untuk bersama maju.
6. Untuk mengelola lembaga amil zakat dengan pelayanan yang terbaik (*excellent*) dan memberikan kesejahteraan yang layak bagi pengelolanya.

C. Visi dan Misi

1. Visi

Adapun visi Lembaga Amil Zakat Swadaya Ummah adalah “menjadi lembaga anvil zakat yang amanah dan profesional, menyantuni dan memberdayakan kaum *dhu’afa* serta korban bencana kemanusiaan”.

2. Misi

- a. Mengelola dana masyarakat berupa zakat, infaq/sedekah, wakaf, hibah, dana kemanusiaan (*emergency fund corporate*), *corporate social responsibility*, dan dana lainnya secara professional dan transparan dalam bentuk program karitas dan pemberdayaan dengan tujuan meringankan beban hidup kaum *dhu’afa*.
- b. Menjadi mediator perusahaan-perusahaan dan pemerintah dalam usaha meringankan beban hidup kaum *dhu’afa*.
- c. Inisiator dalam membuka lapangan kerja baru.
- d. Mewujudkan aset sosial masyarakat memberikan edukasi kepada semua pihak untuk turut bersama peduli terhadap nasib kaum *dhu’afa*.

D. Fungsi Lembaga Anvil Zakat Swadaya Ummah

Fungsi :

1. Menjadikan suatu sarana lembaga keuangan bagi dan kelompok Usaha Mikro Kecil Menengah yang berada di daerah Pekanbaru.
2. Menyediakan pelayanan terbaik bagi yang berkaitan dengan keuangan, sosial dan kebutuhan umum lainnya seperti penyaluran zakat (*maal*)

penyelenggaraan qurban dan lain-lain.

Usaha :

Kegiatan usaha Lembaga Amil Zakat Swadaya Ummah meliputi seluruh sektor usaha yang bermanfaat bagi yang sesuai syariah.

E. Hasil Penghimpunan Dana Zakat Lembaga Amil Zakat Swadaya Ummah

LEMBAGA AMIL ZAKAT “SWADAYA UMMAH”

LAPORAN AKTIVITAS

Untuk Tahun-tahun yang Berakhir Pada Tanggal : 31 Desember 2012 dan 2011

Uraian	Catatan No. *	Tahun 2012	Tahun 2011
DANA ZAKAT			
Penerimaan Dana Zakat	11		
Penerimaan Zakat Maal		121.964.000	148.126.000
Penerimaan Zakat Perdagangan		28.222.000	47.564.000
Penerimaan Zakat Hasil Pendapatan & Jasa		883.207.800	1.013.211.713
Penerimaan Zakat Pertanian & Perkebunan		850.000	
Penerimaan Zakat Fitrah		<u>15.710.250</u>	<u>16.179.750</u>
Total Penerimaan Zakat		<u>1.049.954.050</u>	<u>1.225.081.463</u>
DANA SOSIAL			
Penerimaan	12		
Penerimaan Dana Sosial Kemanusiaan		22.164.600	36.233.002
DANA INFAK KHUSUS			
Penerimaan Infak Khusus	13		
Infak / Shadaqoh Khusus Pendidikan		192.323.800	90.880.250
Infak / Shadaqoh Khusus Anak Yatim		117.839.500	62.374.500
Infak / Shadaqoh Khusus Kesehatan		183.292.730	81.385.550
Infak Voucher & Pembangunan Rumah Sehat		9.514.400	32.205.400
Infak / Shadaqoh Khusus Pemberdayaan Ekonomi		3.538.200	2.635.000

Infak / Shadaqoh Khusus Dunia Islam	91.076.600	-
Total Penerimaan Infak Khusus	<u>597.585.230</u>	<u>269.480.700</u>

Uraian	Catatan No.	Tahun 2012	Tahun 2011
DANA TERIKAT			
Penerimaan			
Penerimaan DTTL – Qurban	14	118.440.079	101.550.000
Penerimaan DTTL – Aqiqah	15	27.200.000	22.800.000
Penerimaan DTTL – Fidyah	16	6.680.000	4.820.000
Penerimaan DTTL - Dana Insidentil Bencana	17	483.750	-
Penerimaan Wakaf	18	<u>17.320.000</u>	<u>72.200.000</u>
Total Penerimaan Dana Terikat		<u>170.123.829</u>	<u>201.370.000</u>

Uraian	Catatan No.	Tahun 2012	Tahun 2011
DANA PENGELOLA			
Penerimaan Dana Pengelola	19		
Penerimaan Infak / Shadaqoh Multi Manfaat		224.987.744	180.105.946
Penerimaan Bantuan Pemerintah		250.000.000	50.000.000
Penerimaan Rutin Lainnya		4.750.000	-
Penerimaan Bagi Hasil		923.095	3.730.120
Alokasi Dana Amil untuk Operasional		84.440.475	153.135.183
Alokasi Dana Infak Khusus untuk Operasional		-	9.631.075
Alokasi Dana Qurban & Aqiqah untuk Operasional		7.685.519	25.370.210
Pemenuhan Program Dana Wakaf		-	<u>50.000.000</u>
Total Penerimaan Dana Pengelola		<u>572.786.833</u>	<u>471.972.534</u>

Uraian	Catatan No.	Tahun 2012	Tahun 2011
DANA NON HALAL			
Penerimaan Dana Non Halal	20		
Penerimaan DTTL – Subhat		-	1.449.064
Penerimaan DTTL - Bunga Bank		<u>296.582</u>	-
Total Penerimaan Dana Non Halal		<u>296.582</u>	<u>1.449.064¹</u>

F. Penyaluran Dana Zakat Lembaga Amil Zakat Swadaya Ummah

Uraian	Catatan No.	Tahun 2012	Tahun 2011
--------	-------------	------------	------------

¹ Nofrinaldi, Manajer Keuangan Lembaga Amil Zakat Swadaya Ummah, *Wawancara*, Pekanbaru,

Penyaluran Dana Zakat	11		
Penyaluran Dana Zakat - Fakir Miskin		712.079.902	1.085.985.136
PDZ - Fakir Miskin - Ekonomi UMMAH		49.184.000	75.652.750
PDZ - Fakir Miskin - Ekonomi RPM Dumai		102.307.350	171.238.945
PDZ - Fakir Miskin - Kesehatan & RBI		275.499.721	460.814.426
PDZ - Fakir Miskin - Beasiswa CERDAS		20.482.250	95.702.800
PDZ - Fakir Miskin - Madany School		229.183.581	201.423.650
PDZ - Fakir Miskin - Konsumtif		35.423.000	81.152.565
Penyaluran Dana Zakat - Gharimin		13.350.000	8.570.000
Penyaluran Dana Zakat - Ibnu Sabil		1.190.000	5.030.000
Penyaluran Dana Zakat - Mu'alaf		9.269.300	-
Penyaluran Dana Zakat - Fii Sabilillah		151.011.639	108.228.450
Penyaluran Dana Zakat - Amil		129.280.475	153.135.183
Total Penyaluran Dana Zakat		1.016.181.316	1.360.948.769
Surplus (Defisit) Dana Zakat		33.772.734	(135.867.306)
Saldo Awal Dana Zakat		200.507.445	336.374.751
Saldo Akhir Dana Zakat		234.280.180	200.507.445

Uraian	Catatan No.	Tahun 2012	Tahun 2011
Penyaluran Dana Infak Khusus	13		
PDI - Anak Asuh / Pendidikan		95.319.005	84.293.117
PDI - Anak Yatim / Dhu'afa		76.079.550	38.896.900
PDI - Kesehatan		183.292.730	31.801.659
PDI - Pembangunan RS		-	-
PDI - Ekonomi UMMAH		12.695.211	1.229.500
PDI - Dunia Islam		89.941.600	-
PDI - Dana Operasional Penyaluran Program		24.974.400	10.460.575
Total Penyaluran Infak Khusus		482.302.496	166.681.751
Surplus (Defisit) Dana Infak Khusus		115.282.734	102.798.949
Saldo Awal Dana Infak Khusus		106.255.450	3.456.500
Saldo Akhir Dana Infak Khusus		221.538.184	106.255.449

Uraian	Catatan No.	Tahun 2012	Tahun 2011
Penyaluran Dana Terikat			
PDTTL - Qurban	14	115.773.760	101.550.000
PDTTL - Aqiqah	15	22.080.800	22.800.000
PDTTL - Fidyah	16	3.750.000	640.000
PDTTL - Qurban Operasional	17	2.666.319	-
PDTTL - Aqiqah Operasional	18	5.119.200	-
PDTTL - Dana Insidentil Bencana	17	-	-
PDTP - Dana Wakaf	18	-	50.000.000
Total Penyaluran		149.390.079	174.990.000
Surplus (Defisit) Dana Terikat		20.733.750	26.380.000

Saldo Awal Dana Qurban	-	-
Saldo Awal Dana Aqiqah	-	-
Saldo Awal Dana Fidyah	11.452.000	7.272.000
Saldo Awal Dana Insidentil	-	-
Saldo Awal Dana Wakaf	<u>35.300.000</u>	<u>13.100.000</u>
Saldo Awal Dana Terikat	<u>46.752.000</u>	<u>20.372.000</u>
Saldo Akhir Dana Terikat	<u>67.485.750</u>	<u>46.752.000</u>

Uraian	Catatan No.	Tahun 2012	Tahun 2011
Penyaluran dan Biaya Dana Pengelola	19		
Beban Manajemen dan Umum		179.133.640	489.815.739
Surplus (Defisit) Dana Pengelola		<u>393.653.193</u>	<u>(17.843.205)</u>
Saldo Awal Dana Pengelola		143.719.121	138.252.327
Saldo Akhir Dana Pengelola		<u>537.372.314</u>	<u>120.409.122</u>

Uraian	Catatan No.	Tahun 2012	Tahun 2011
Penyaluran Dana Non Halal	20		
Penyaluran		-	-
Total Penyaluran		-	-
Surplus (Defisit) Dana Non Halal		296.582	1.449.064
Saldo Awal Dana Non Halal		3.207.492	1.758.429
Saldo Akhir Dana Non Halal		<u>3.504.074</u>	<u>3.207.492²</u>

G. Struktur Organisasi Lembaga Amil Zakat Swadaya Ummah

Struktur organisasi merupakan gambaran suatu perusahaan secara sederhana, struktur organisasi memperlihatkan tingkatan-tingkatan dalam suatu organisasi yang memberi perintah, menjalankan, melaksanakan, serta siapa yang memutuskan kebijaksanaan, dan lain-lain.

Adapun struktur organisasi Lembaga Amil Zakat Swadaya Ummah adalah sebagai berikut:

1. Dewan Syariah

- a. Target operasional yang meliputi penghimpunan dana, memberikan kredit, jasa-jasa, hasil usaha, dan kualitas aktiva produktif.

² Ibid

- b. Pemberian kredit yang aman, sesuai kebutuhan nasabah dan menghasilkan.
- c. Pelayanan yang prima kepada nasabah (*costumer service*)

2. Dewan Pengawas Keuangan

Mengawasi sistem keuangan Lembaga Amil Zakat Swadaya Ummah mulai dari penghimpunan, pengelolaan dana sampai penyaluran dana.

3. Direktur Eksekutif

Memimpin yayasan Lembaga Amil Zakat Swadaya Ummah yang meliputi:

- a. Sekolah SMP'IT Madani School
- b. Rumah bersalin dan balai pengobatan Insani
- c. Koperasi Syariah Darussalam.
- d. Rumah Yatim Madani

4. Direktur Lembaga Amil Zakat Swadaya Ummah

Mengoperasikan dana. Lembaga Amil Zakat Swadaya Ummah dengan sebaik-baiknya.

5. Seksi-seksi

a. Fundraising

Menghimpun dana zakat, sedekah, infaq, wakaf Berta. mensosialisasikan zakat pada masyarakat.

b. Pendidikan

Bertanggung jawab dalam pemberdayaan zakat-zakat dalam

bidang pendidikan :

- 1) Beasiswa;
- 2) SMP madani School;
- 3) Pendampingan mustahiq;
- 4) Seleksi siswa SMP dan SMA.

c. Kesehatan

Bertanggung jawab pemberdayaan zakat di bidang kesehatan

- 1) Rumah bersalin Insani;
- 2) Khitanan masal;
- 3) Bimbingan kesehatan masyarakat;
- 4) Balai pengobatan.

d. Ekonomi

Mengelola dana zakat dalam bidang pembangunan ekonomi masyarakat, Koperasi Syariah Darussalam, *al-qardhul hasan*.

e. Sumber Daya Manusia dan Keuangan

- 1) Mengatur keuangan kantor, meliputi dana masuk dan dana keluar;
- 2) Menjadi manajemen karyawan;
- 3) Administrasi kelembagaan.

f. Muallaf

Adapun kegiatan bimbingan muallaf ialah sebagai berikut:

Pembinaan dan pemberdayaan muallaf belajar praktek ibadah

- 1) Kelas Aqidah: muallaf betul-betul menjadi seorang muslim
- 2) Kelas Sholat: mampu membaca bacaan sholat, mengerti cara

bersuci, bertayamum, apa yang membatalkan sholat, bagaimana sholat bisa dijama' dan qashar.

- 3) Kelas baca al-Qur'an: bisa membaca al-Qur'an walaupun tersendat-sendat.
- 4) Muallaf dilatih berwira usaha dengan mengelola 2 Ha lahan yang diperuntukkan khusus muallaf mencakup latihan pertanian dan peternakan yang tersedia dan lahan tersebut di wilayah Rumbai.

STRUKTUR ORGANISASI LEMBAGA AMIL ZAKAT SWADAYA UMMAH

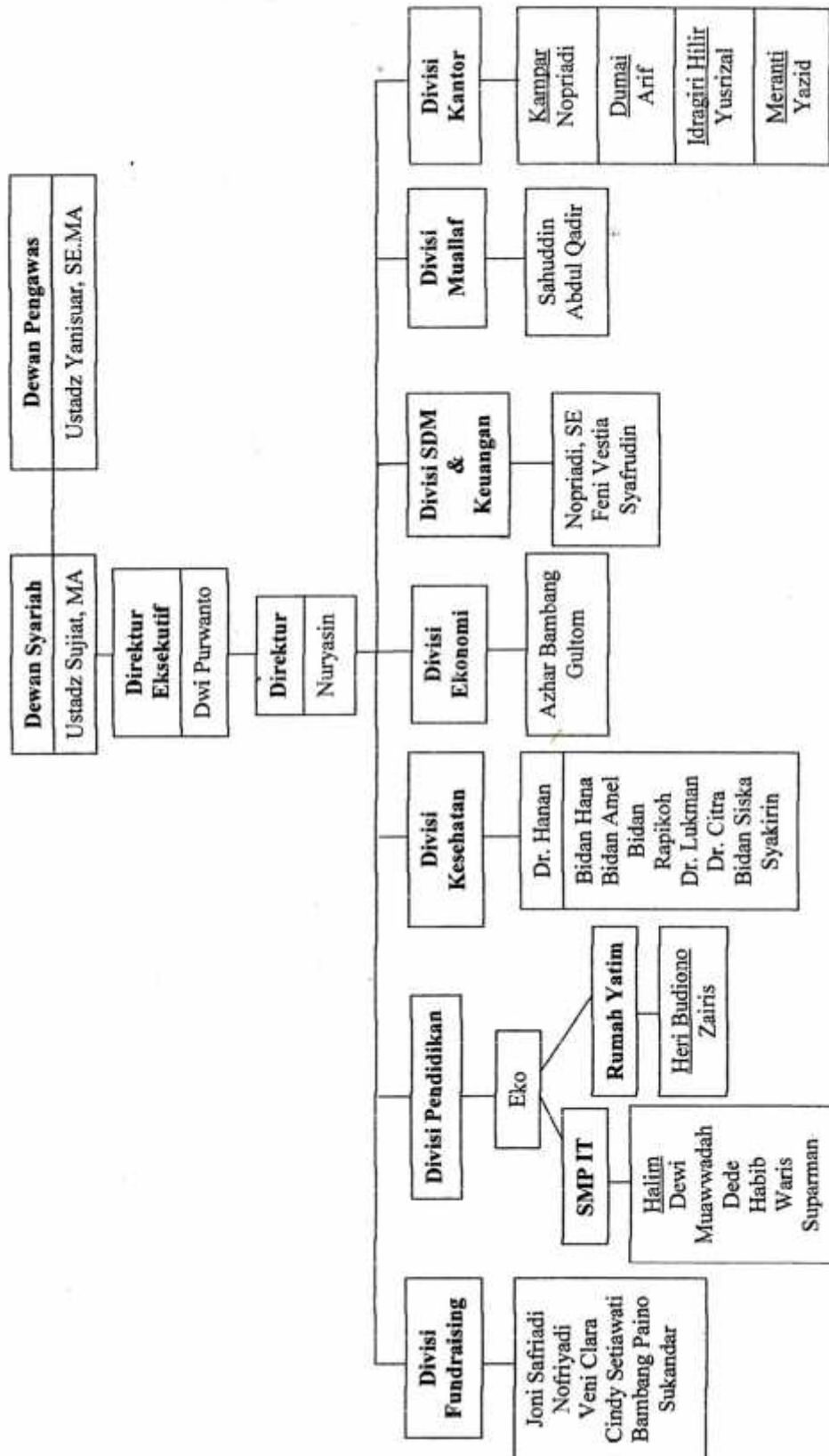

H. Program Lembaga Amil Zakat SA adava Ummah

1. Rumah Sehat Insani

Rumah bersalin dan balai pengobatan insani yang dalam waktu dekat akan dikembangkan menjadi Rumah Sehat Insani yang area pengembanganya terletak di jalan Garuda Sakti Kelurahan Simpang Baru Kecamatan Tampan kota Pekanbaru Propinsi Riau Indonesia.

Program ini melayani kaum *dhuafa* dalam peningkatan mutu kesehatan berupa pengobatan umum, persalinan, khitanan, dan pemberian makanan tambahan baik pada situasi normal maupun apabila terjadi bencana. Sudah ratusan bahkan ribuan orang yang merasakan manfaat dari program tersebut. Zakat, infak, sedekah, yang diamanahkan kepada Lembaga Amil Zakat Swadaya Ummah turut andil mewujudkan masyarakat Indonesia yang sehat dan berdaya.

2. Beastudi Ummah

Beastudi ummah adalah program bantuan pendidikan bagi siswa yang kurang mampu maupun yang berprestasi untuk menekan angka putus sekolah. Bantuan berupa dana pendidikan, buku pelajaran, dan kelengkapan sekolah lainnya. Program ini telah menyebar di 11 kabupaten kota sepropinsi Riau dan propinsi Bengkulu. Dengan program ini, zakat, infak, sedekah, telah turut andil dalam meningkatkan sumber daya manusia Indonesia.

3. Kampung Berdaya

Kampung berdaya adalah program pemberdayaan masyarakat yang

bertujuan meningkatkan pendapatan masyarakat kurang mampu sehingga dapat hidup lebih layak dan mandiri. Program ini menyentuh sektor riil diantaranya pertanian, perikanan, dan peternakan. Sehingga zakat, infak, sedekah yang diamanahkan kepada swadaya ummah dapat meningkatkan taraf hidup masyarakat Indonesia.

4. Salam Qurban

Salam qurban adalah program tebar hewan qurban yang bertujuan menumbuhkan simpati dan kepedulian kita kepada masyarakat dan daerah yang miskin, terisolir, minus, rawan pangan, dan daerah konflik kemanusiaan. Berbagi disaat hari raga qurban semakin memperkuat persaudaraan dan pentingnya arti berqurban, program ini sudah berjalan sejak 2003 hingga sekarang. Telah menyentuh ribuan orang penerima manfaat “qurban simpati”. Pequrban yang mempercayai dana qurbannya dikelola swadaya ummah berasal dari dalam dan luar negeri.

5. Peduli bencana

Peduli bencana adalah program bantuan kemanusiaan untuk kurban bencana alam, seperti gempa, tsunami, banjir, angin puting beliung, longsor, dan bencana asap.

I. Jejaring Program

1. Lembaga Rumah Sehat (LRS)

Lembaga Amil Zakat Swadaya Ummah mendirikan lembaga rumah sehat yang merupakan jejaring program penyaluran donasi masyarakat di bidang kesehatan bagi kaum *dhuafa*. Melalui lembaga ini kegiatan dan program kesehatan yang bertujuan untuk meringankan dan membantu kaum *dhuafa* dapat berjalan dengan lebih baik dan maksimal.

Adapun kegiatan yang dilakukan lembaga ini adalah

- a. Layanan pengobatan umum gratis
- b. Layanan kebidanan gratis
- c. Layanan khitan gratis
- d. Layanan peduli gizi balita
- e. Layanan mobil ambulan gratis
- f. Layanan korban bencana

2. Lembaga Pengembangan Cendekia

Lembaga Amil Zakat Swadaya Ummah mendirikan lembaga pengembangan cendekia yang merupakan jejaring program penyaluran donasi masyarakat di bidang pendidikan bagi kaum *dhuafa*. Melalui lembaga ini kegiatan dan program pendidikan yang bertujuan untuk meringankan dan membantu kaum *dhuafa* dapat berjalan dengan lebih baik dan maksimal.

Adapun kegiatan yang dilakukan lembaga ini adalah:

- a. Layanan beasiswa prestasi

- b. Layanan beasiswa uniliver
- c. Santunan pendidikan
- d. SMART ekselensia Indonesia
- e. Sekolah taman guru
- f. SMP gurindam (Sekolah Unggulan Bebas Biaya)
- g. PAUD Center