

Hak Cipta Dilindungi Undang-Undang

1. Dilarang mengutip sebagian atau seluruh karya tulis ini tanpa mencantumkan dan menyebutkan sumber:
 - a. Pengutipan hanya untuk kepentingan pendidikan, penelitian, penulisan karya ilmiah, penyusunan laporan, penulisan kritik atau tinjauan suatu masalah.
 - b. Pengutipan tidak merugikan kepentingan yang wajar UIN Suska Riau.
2. Dilarang mengumumkan dan memperbanyak sebagian atau seluruh karya tulis ini dalam bentuk apapun tanpa izin UIN Suska Riau.

**PENGARUH PEMBIAYAAN MURABAHAH DAN IJARAH
TERHADAP PROFITABILITAS
(Studi Kasus Pada Bank Nagari Syariah Bukittinggi
Tahun 2015-2018)**



UIN SUSKA RIAU

Oleh :

ILHAM

NIM. 11325100232

**PROGRAM STUDI EKONOMI ISLAM
FAKULTAS SYARIAH DAN ILMU HUKUM
UNIVERSITAS ISLAM NEGERI
SULTAN SYARIF KASIM
RIAU
2020**

Hak Cipta Dilindungi Undang-Undang

1. Dilarang mengutip sebagian atau seluruh karya tulis ini tanpa mencantumkan dan menyebutkan sumber:
 - a. Pengutipan hanya untuk kepentingan pendidikan, penelitian, penulisan karya ilmiah, penyusunan laporan, penulisan kritik atau tinjauan suatu masalah.
 - b. Pengutipan tidak merugikan kepentingan yang wajar UIN Suska Riau.
2. Dilarang mengumumkan dan memperbanyak sebagian atau seluruh karya tulis ini dalam bentuk apapun tanpa izin UIN Suska Riau.

PERSETUJUAN

Skripsi dengan judul “PENGARUH PEMBIAYAAN *MURABAHAH* DAN *IJARAH* TERHADAP PROFITABILITAS (Studi Kasus Pada Bank Nagari Syariah Bukit Tinggi Tahun 2015-2018)”, yang ditulis oleh:

Nama : Ilham
NIM : 11325100232
Program Studi : Ekonomi Syariah

Dapat diterima dan disetujui untuk diujikan dalam sidang Munaqasah Fakultas Syariah dan Hukum Universitas Islam Negeri Sultan Syarif Kasim Riau.

Pekanbaru, 5 Jumadil Awal H
31 Desember 2019 M
Pembimbing Skripsi



Dr. Jenita, SE, MM
NIP. 196501262014112001

- Hak Cipta Dilindungi Undang-Undang**
1. Dilarang mengutip sebagian atau seluruh karya tulis ini tanpa mencantumkan dan menyebutkan sumber:
 - a. Pengutipan hanya untuk kepentingan pendidikan, penelitian, penulisan karya ilmiah, penyusunan laporan, penulisan kritik atau tinjauan suatu masalah.
 - b. Pengutipan tidak merugikan kepentingan yang wajar UIN Suska Riau.
 2. Dilarang mengumumkan dan memperbanyak sebagian atau seluruh karya tulis ini dalam bentuk apapun tanpa izin UIN Suska Riau.

PENGESAHAN

Skripsi dengan judul “PENGARUH PEMBIAYAAN *MURABAHAH* DAN *IJARAH* TERHADAP PROFITABILITAS (Studi Kasus Pada Bank Nagari Syariah Bukit Tinggi Tahun 2015-2018)”, ditulis oleh:

Nama : Ilham
NIM : 11325100232
Program Studi : Ekonomi Syariah
Telah dimunaqasyahkan pada :
Hari/Tanggal : Selasa, 07 Januari 2020
Waktu : 08.00 Wib
Tempat : Ruang Sidang Munaqasyah Fakultas Syariah dan hukum

Telah diperbaiki sesuai dengan permintaan Tim Penguji Munaqasyah Fakultas Syariah dan Hukum Universitas Islam Negeri Sultan Syarif Kasim Riau

Pekanbaru, 18 Maret 2020

TIM PENGUJI MUNAQASYAH

Ketua
Akmal Abdul Munir Lc, MA
Sekretaris
Ahmad Hamdalah S.E.I., M.E.Sy
Penguji I
Syamsurizal, SE., M.Sc.Ak.CA
Penguji II
Afdhol Rinaldi, SE., M.Ec



Mengetahui :
Dekan Fakultas Syariah dan Hukum



Dr. Drs. H. Hajar, M.Ag.
NIP. 19580712 1986031 005

Hak Cipta Dilindungi Undang-Undang

1. Dilarang mengutip sebagian atau seluruh karya tulis ini tanpa mencantumkan dan menyebutkan sumber:
 - a. Pengutipan hanya untuk kepentingan pendidikan, penelitian, penulisan karya ilmiah, penyusunan laporan, penulisan kritik atau tinjauan suatu masalah.
 - b. Pengutipan tidak merugikan kepentingan yang wajar UIN Suska Riau.
2. Dilarang mengumumkan dan memperbanyak sebagian atau seluruh karya tulis ini dalam bentuk apapun tanpa izin UIN Suska Riau.

ABSTRAK

Itham (2019): “Pengaruh Pembiayaan Murabahah dan Ijarah Terhadap Profitabilitas (Studi Kasus Pada Bank Nagari Syariah Bukit Tinggi Tahun 2015-2018)”.

Skripsi ini dilatar belakangi oleh Bank Nagari Syariah Bukit Tinggi menargetkan pembiayaan syariah yang berdasarkan prinsip-prinsip syariah dapat berjalan dengan lancar mengingat rata-rata penduduk Bukit Tinggi memeluk Agama Islam, namun laba yang diperoleh Bank Nagari secara umum mengalami fluktuasi dengan terjadinya penurunan laba di beberapa Bulan. Rumusan masalah pada penelitian ini adalah bagaimana pengaruh pembiayaan *Murabahah* terhadap profitabilitas Bank Nagari Syariah Bukit Tinggi pada Tahun 2015-2018, bagaimana pengaruh pembiayaan *Ijarah* terhadap profitabilitas Bank Nagari Syariah Bukit Tinggi pada Tahun 2015-2018 dan bagaimana pengaruh pembiayaan *Murabahah* dan *Ijarah* secara bersama-sama terhadap profitabilitas Bank Nagari Syariah Bukit Tinggi pada Tahun 2015-2018.

Penelitian ini dilaksanakan di Bank Nagari Syariah Bukit Tinggi yang terletak di Jl. Jenderal Ahmad Yani No.89, Benteng Ps. Atas, Guguk Panjang, Kota Bukittinggi, Sumatera Barat. Penelitian ini adalah penelitian kuantitatif. Populasi dalam penelitian ini adalah jumlah pembiayaan *murabahah*, jumlah pembiayaan *ijarah* dan nilai Profitabilitas. Adapun teknik pengambilan sampel menggunakan *Purposive Sampling* dengan menggunakan kriteria tertentu sehingga didapatkan jumlah sampel sebanyak 48 sampel. Teknik analisis data dilakukan dengan menggunakan analisis regresi linier berganda.

Berdasarkan hasil penelitian dapat disimpulkan bahwa secara keseluruhan laba yang diperoleh oleh Bank Nagari Syariah menunjukkan peningkatan pada setiap tahunnya, namun masih mengalami fluktuasi dalam beberapa waktu (bulan). Pembiayaan *Murabahah* berpengaruh positif dan signifikan terhadap Profitabilitas pada Bank Nagari Syarian Bukit Tinggi dengan nilai $t_{hitung} (2,914) > t_{tabel} (2,01410)$ dan nilai sig $(0,006) < \alpha(0,05)$. Pembiayaan *Ijarah* berpengaruh positif dan signifikan terhadap Profitabilitas pada Bank Nagari Syarian Bukit Tinggi dengan nilai $t_{hitung} (2,990) > t_{tabel} (2,01410)$ dan nilai sig $(0,005) < \alpha(0,05)$. Pembiayaan *Murabahah* dan *Ijarah* secara simultan berpengaruh signifikan terhadap Profitabilitas pada Bank Nagari Syarian Bukit Tinggi dengan nilai $F_{hitung} (8,142) > F_{tabel} (3,20)$ dan sig $(0,000) < \alpha(0,05)$.

Kata-kunci : *Pembiayaan Murabahah, Pembiayaan Ijarah, Profitabilitas, Regresi Linier Berganda.*

Hak Cipta Dilindungi Undang-Undang

1. Dilarang mengutip sebagian atau seluruh karya tulis ini tanpa mencantumkan dan menyebutkan sumber:
 - a. Pengutipan hanya untuk kepentingan pendidikan, penelitian, penulisan karya ilmiah, penyusunan laporan, penulisan kritik atau tinjauan suatu masalah.
 - b. Pengutipan tidak merugikan kepentingan yang wajar UIN Suska Riau.
2. Dilarang mengumumkan dan memperbanyak sebagian atau seluruh karya tulis ini dalam bentuk apapun tanpa izin UIN Suska Riau.

KATA PENGANTAR

بِسْمِ اللَّهِ الرَّحْمَنِ الرَّحِيمِ

Puji dan syukur kehadiran Allah SWT, Tuhan semesta alam, yang dengan kekuasaan-Nya dan kebesaran-Nya senantiasa memberikan anugerah dan nikmat-Nya yang tiada terhingga dan tak terhitung banyaknya kepada peneliti. Alhamdulillah atas izin dan kehendak Allah SWT yang telah memberikan kemudahan dan petunjuk-Nya sehingga peneliti dapat menyelesaikan skripsi ini dengan judul “Pengaruh Pembiayaan *Murabahah* dan *Ijarah* Terhadap Profitabilitas Pada Bank Nagari Syariah Bukit Tinggi”.

Shalawat serta salam tidak lupa senantiasa terkirim buat Baginda Rasulullah SAW beserta keluarga, sahabat, dan tabi’ tabi’in, yang telah sukses menyebarkan dakwah Agama Islam yang berlandaskan Al-Qur’an dan As-Sunnah. Semoga kita tetap berpegang teguh dan istiqomah kepada keduanya.

Skripsi ini disusun dengan tujuan untuk melengkapi salah satu persyaratan guna memperoleh gelar sarjana Strata Satu (S1) pada Fakultas Syariah dan Hukum Universitas Islam Negeri Sultan Syarif Kasim Riau.

Peneliti menyadari tanpa bantuan dari berbagai pihak tidak banyak yang dapat peneliti lakukan dalam menyelesaikan skripsi ini, untuk itu peneliti menyampaikan rasa hormat dan terima kasih atas semua bantuan dan dukungannya selama pelaksanaan dan penyusunan laporan skripsi ini kepada:

Teristimewa kepada Ayahanda Marsyal dan Ibunda Erniati tercinta yang telah membesarkan, mendidik, senantiasa mendoakan, memotivasi, dan



mengharapkan keberhasilan serta kebahagiaan, sekaligus telah memberikan dukungan moril maupun materil serta memberi semangat kepada penulis.

Bapak Prof. Dr. H. Akhmad Mujahiddin, M. Ag selaku Rektor Universitas Islam Negeri Sultan Syarif Kasim Riau.

Bapak Dr. Drs. H. Hajar M. M. Ag selaku Dekan Fakultas Syariah dan Hukum Universitas Islam Negeri Sultan Syarif Kasim Riau.

Bapak Dr. Drs. Sunandar, MCL selaku Wakil Dekan I dan Bapak Dr. Wahidin, S. Ag, M. Ag selaku Wakil Dekan II, Fakultas Syariah dan Hukum Universitas Islam Negeri Sultan Syarif Kasim Riau.

5. Bapak Bambang Hermanto, M.A selaku Ketua Jurusan dan dan Bapak Samsurizal, S.E, M. Sc, AK, CA selaku Wakil Ketua Jurusan Ekonomi Syariah Fakultas Syariah dan Hukum Universitas Islam Negeri Sultan Syarif Kasim Riau.

6. Ibu Dr. Jenita, SE, MM selaku dosen pembimbing skripsi yang telah sabar membimbing serta memberikan masukan dan arahan agar Skripsi ini dapat terselesaikan.

Seluruh Dosen Fakultas Syariah dan Hukum yang tidak dapat peneliti sebutkan satu persatu serta seluruh staf pegawai Fakultas Syariah dan Hukum yang telah membantu baik selama masa perkuliahan maupun dalam penyelesaian skripsi.

Kepada kakak Marta Novevi, Ririn Wiandri dan Adek Sofi Yanti yang selalu memberikan motivasi dan bantuan kepada penulis dalam menyelesaikan Skripsi ini.

Hak Cipta Dilindungi Undang-Undang

1. Dilarang mengutip sebagian atau seluruh karya tulis ini tanpa mencantumkan dan menyebutkan sumber:

- a. Pengutipan hanya untuk kepentingan pendidikan, penelitian, penulisan karya ilmiah, penyusunan laporan, penulisan kritik atau tinjauan suatu masalah.
- b. Pengutipan tidak merugikan kepentingan yang wajar UIN Suska Riau.

2. Dilarang mengumumkan dan memperbanyak sebagian atau seluruh karya tulis ini dalam bentuk apapun tanpa izin UIN Suska Riau.



Hak Cipta Dilindungi Undang-Undang

1. Dilarang mengutip sebagian atau seluruh karya tulis ini tanpa mencantumkan dan menyebutkan sumber:
 - a. Pengutipan hanya untuk kepentingan pendidikan, penelitian, penulisan karya ilmiah, penyusunan laporan, penulisan kritik atau tinjauan suatu masalah.
 - b. Pengutipan tidak merugikan kepentingan yang wajar UIN Suska Riau.
2. Dilarang mengumumkan dan memperbanyak sebagian atau seluruh karya tulis ini dalam bentuk apapun tanpa izin UIN Suska Riau.

Teman-Teman seperjuangan di Program Studi Ekonomi Syariah yang telah memberikan bantuan dan semangat kepada penulis.

Semua pihak yang telah membantu terselesaikan skripsi ini yang tidak dapat disebutkan satu persatu, terima kasih untuk do'a dan dukungannya.

Peneliti berserah diri kepada Allah SWT, semoga kebaikan yang telah dilakukan tersebut menjadi amal yang diterima disisi Allah dan dibalas dengan pahala yang berlipat ganda.

Sesungguhnya hanya Allah yang Maha Penyempurna. Oleh karena itu, tentu skripsi ini tidak terlepas dari kekurangan yang menyertainya. Maka peneliti dengan penuh kelapangan hati menerima adanya kemungkinan kritik dan saran yang bersifat membangun dari pembaca. Harapan peneliti semoga skripsi ini bermanfaat bagi peneliti sendiri, Bank Syariah Mandiri Cabang Duri, dan umumnya bagi siapa saja yang membacanya. Aamiin.

Pekanbaru, 31 Desember 2019
Penulis,

Ilham
NIM. 11325100232

UIN SUSKA RIAU



DAFTAR ISI

	Halaman
HALAMAN PERSETUJUAN	
ABSTRAK	i
KATA PENGANTAR	ii
DAFTAR ISI	v
DAFTAR TABEL	viii
DAFTAR GAMBAR	ix
DAFTAR LAMPIRAN	x
BAB I PENDAHULUAN	
A. Latar Belakang Masalah.....	1
B. Batasan Masalah.....	7
C. Rumusan Masalah	7
D. Tujuan dan Manfaat Penelitian	8
1. Tujuan Penelitian	8
2. Manfaat Penelitian	8
E. Penelitian Terdahulu	9
F. Metode Penelitian.....	9
1. Lokasi Penelitian.....	9
2. Subjek dan Objek Penelitian	10
3. Sumber Data.....	10
4. Sampel Penelitian.....	10
5. Teknik Pengumpulan Data	11
6. Variabel Penelitian.....	12
7. Teknik Analisis Data.....	13
G. Hipotesis.....	19
H. Sistematika Penulisan.....	20

- Hak Cipta Dilindungi Undang-Undang**
1. Dilarang mengutip sebagian atau seluruh karya tulis ini tanpa mencantumkan dan menyebutkan sumber:
 - a. Pengutipan hanya untuk kepentingan pendidikan, penelitian, penulisan karya ilmiah, penyusunan laporan, penulisan kritik atau tinjauan suatu masalah.
 - b. Pengutipan tidak merugikan kepentingan yang wajar UIN Suska Riau.
 2. Dilarang mengumumkan dan memperbanyak sebagian atau seluruh karya tulis ini dalam bentuk apapun tanpa izin UIN Suska Riau.



Hak Cipta Dilindungi Undang-Undang

1. Dilarang mengutip sebagian atau seluruh karya tulis ini tanpa mencantumkan dan menyebutkan sumber:
 - a. Pengutipan hanya untuk kepentingan pendidikan, penelitian, penulisan karya ilmiah, penyusunan laporan, penulisan kritik atau tinjauan suatu masalah.
 - b. Pengutipan tidak merugikan kepentingan yang wajar UIN Suska Riau.
2. Dilarang mengumumkan dan memperbanyak sebagian atau seluruh karya tulis ini dalam bentuk apapun tanpa izin UIN Suska Riau.

BAB II GAMBARAN UMUM LOKASI PENELITIAN

A. Sejarah Singkat PT. Bank Nagari Cabang Pembantu Syariah Bukittinggi.....	22
B. Visi dan Misi Bank Nagari Syariah Bukit Tinggi.....	25
1. Visi	25
2. Misi	26
C. Struktur Organisasi.....	27
D. Produkdan Jasa PT. Bank Nagari Cabang Pembantu Syariah Bukittinggi	28

BAB III TINJAUAN TEORITIS

A. Pembiayaan	32
1. Pengertian Pembiayaan	32
2. Prinsip-Prinsip Pembiayaan	33
3. Jenis-Jenis Pembiayaan	36
B. Pembiayaan Murabahah.....	37
1. Pengertian Pembiayaan Murabahah.....	37
2. Rukun Murabahah.....	39
3. Syarat-Syarat Murabahah.....	40
4. Bentuk-Bentuk Akad Murabahah	42
5. Unsur-Unsur Transaksi Murabahah	44
C. Pembiayaan Ijarah.....	45
1. Pengertian Pembiayaan Ijarah.....	45
2. Rukun Ijarah	47
3. Jenis Ijarah	48
4. Ketentuan Ijarah	49
5. Syarat-Syarat Ijarah.....	50
D. Profitabilitas	51
1. Pengertian Profitabilitas	51
2. Perhitungan Profitabilitas.....	52



Hak Cipta Dilindungi Undang-Undang

1. Dilarang mengutip sebagian atau seluruh karya tulis ini tanpa mencantumkan dan menyebutkan sumber:
 - a. Pengutipan hanya untuk kepentingan pendidikan, penelitian, penulisan karya ilmiah, penyusunan laporan, penulisan kritik atau tinjauan suatu masalah.
 - b. Pengutipan tidak merugikan kepentingan yang wajar UIN Suska Riau.
2. Dilarang mengumumkan dan memperbanyak sebagian atau seluruh karya tulis ini dalam bentuk apapun tanpa izin UIN Suska Riau.

BAB IV HASIL PENELITIAN DAN PEMBAHASAN

A. Analisis Statistik Deskriptif	57
B. Uji Asumsi Klasik	58
1. Normalitas	59
2. Heteroskedastisitas	60
3. Multikolinieritas	61
4. Autokorelasi	62
C. Analisis Regresi Linier Berganda	63
D. Pengujian Hipotesis	64
1. Uji Parsial (Uji t)	64
2. Uji Simultan (Uji F)	66
E. Koefisien Determinasi (R^2)	62
F. Pembahasan	68
1. Pengaruh Pembiayaan <i>Murabahah</i> Terhadap Profitabilitas Bank Nagari Syariah Bukit Tinggi	68
2. Pengaruh Pembiayaan <i>Ijarah</i> Terhadap Profitabilitas Bank Nagari Syariah Bukit Tinggi	70
3. Pengaruh Pembiayaan <i>Murabahah</i> dan <i>Ijarah</i> Secara Bersama-sama Terhadap Profitabilitas Bank Nagari Syariah Bukit Tinggi	72

BAB V PENUTUP

A. Kesimpulan	74
B. Saran	74

DAFTAR PUSTAKA

LAMPIRAN



DAFTAR TABEL

© Hak cipta milia UIN Suska Riau State Islamic University of Sultan Syarif Kasim Riau

Hak Cipta Dilindungi Undang-Undang

1. Dilarang mengutip sebagian atau seluruh karya tulis ini tanpa mencantumkan dan menyebutkan sumber:
 - a. Pengutipan hanya untuk kepentingan pendidikan, penelitian, penulisan karya ilmiah, penyusunan laporan, penulisan kritik atau tinjauan suatu masalah.
 - b. Pengutipan tidak merugikan kepentingan yang wajar UIN Suska Riau.
2. Dilarang mengumumkan dan memperbanyak sebagian atau seluruh karya tulis ini dalam bentuk apapun tanpa izin UIN Suska Riau.

	Halaman
Tabel 1.1 Pembiayaan Syariah dan <i>Return On Asset</i> (ROA) Bank Nagari Tahun 2013-2017	6
Tabel 1.2 Penelitian Terdahulu	8
Tabel 1.3 Pengambilan Keputusan Uji Autokorelasi.....	15
Tabel 4.1 Statistik Deskriptif	57
Tabel 4.2 <i>Kolmogorov-Simirnov</i>	59
Tabel 4.3 Hasil Uji Multikolinieritas	61
Tabel 4.4 <i>Durbin-Watson</i>	62
Tabel 4.5 <i>Coefficients</i>	63
Tabel 4.6 <i>ANOVA</i>	66



DAFTAR GAMBAR

	Halaman
Gambar 2.1 Struktur Organisasi PT. Bank Nagari Syariah Bukit Tinggi ..	27
Gambar 4.1 Grafik <i>Scatterplot</i>	60



UIN SUSKA RIAU

Hak Cipta Dilindungi Undang-Undang

1. Dilarang mengutip sebagian atau seluruh karya tulis ini tanpa mencantumkan dan menyebutkan sumber:
 - a. Pengutipan hanya untuk kepentingan pendidikan, penelitian, penulisan karya ilmiah, penyusunan laporan, penulisan kritik atau tinjauan suatu masalah.
 - b. Pengutipan tidak merugikan kepentingan yang wajar UIN Suska Riau.
2. Dilarang mengumumkan dan memperbanyak sebagian atau seluruh karya tulis ini dalam bentuk apapun tanpa izin UIN Suska Riau.



DAFTAR LAMPIRAN

- Lampiran 1. Rekapitulasi Data Penelitian
- Lampiran 2. Hasil Pengolahan SPSS
- Lampiran 3. Surat-surat Penelitian



UIN SUSKA RIAU

Hak Cipta Dilindungi Undang-Undang

1. Dilarang mengutip sebagian atau seluruh karya tulis ini tanpa mencantumkan dan menyebutkan sumber:
 - a. Pengutipan hanya untuk kepentingan pendidikan, penelitian, penulisan karya ilmiah, penyusunan laporan, penulisan kritik atau tinjauan suatu masalah.
 - b. Pengutipan tidak merugikan kepentingan yang wajar UIN Suska Riau.
2. Dilarang mengumumkan dan memperbanyak sebagian atau seluruh karya tulis ini dalam bentuk apapun tanpa izin UIN Suska Riau.

BAB I

PENDAHULUAN

Latar Belakang Masalah

Bank syariah sebagai lembaga intermediasi masyarakat memiliki peranan yang sangat penting. Tugas dari bank syariah sebagai lembaga intermediasi adalah menghimpun dana dari masyarakat dan menyalurkannya kepada masyarakat yang memerlukannya. Salah satu kegiatan bank syariah sebagai lembaga intermediasi adalah melakukan kegiatan pembiayaan, yaitu menyalurkan dana atau memberikan pinjaman kepada orang-orang yang membutuhkan dana. Bank syariah sebagai lembaga pembiayaan dalam melakukan kegiatannya harus sesuai dengan syariat Islam, dan tidak boleh bertentangan dengan syariat. Karena konsep dasar bank syariah didasarkan pada al-Qur'an dan hadis. Semua produk dan jasa yang ditawarkan tidak boleh bertentangan dengan al-Qur'an dan hadis Rasulullah SAW.

Syariah merupakan pedoman yang digunakan oleh umat Islam untuk berperilaku dalam segala aspek kehidupan. Ekonomi syariah dipandang sebagai cara pemenuhan kebutuhan antar manusia yang sesuai dengan nilai – nilai ajaran Islam. Indonesia sebagai sebuah Negara berpenduduk Muslim terbesar di dunia pada akhir abad ke-20 ini memiliki bank – bank yang mendasarkan pengelolaannya pada prinsip syariah. Salah satu fenomena ekonomi yang mendesak untuk ditanggulangi adalah interaksi umat islam dengan bank. Bank – bank konvensional yang ada sekarang ini masih menawarkan sistem Bunga, yang dalam Islam identik dengan *riba*. Islam

Hak Cipta Dilindungi Undang-Undang

1. Dilarang mengutip sebagian atau seluruh karya tulis ini tanpa mencantumkan dan menyebutkan sumber:
 - a. Pengutipan hanya untuk kepentingan pendidikan, penelitian, penulisan karya ilmiah, penyusunan laporan, penulisan kritik atau tinjauan suatu masalah.
 - b. Pengutipan tidak merugikan kepentingan yang wajar UIN Suska Riau.
2. Dilarang mengumumkan dan memperbanyak sebagian atau seluruh karya tulis ini dalam bentuk apapun tanpa izin UIN Suska Riau.

melarang adanya *riba*, dan setiap pelanggaran atas ketentuan ini merupakan perbuatan dosa kepada Allah SWT.¹

Perbankan syariah sudah mengalami perkembangan yang cukup pesat dan menyebar ke seluruh dunia. Di Indonesia, pertumbuhan dan perkembangan perbankan syariah saat ini mengalami kemajuan yang pesat. Krisis keuangan global di satu sisi telah membuat perbankan syariah berkembang. Selain masyarakat dunia, para pakar dan pengamat kebijakan ekonomi tak hanya sekedar melirik ke arah perbankan syariah, mereka juga tertarik untuk menerapkan konsep syariah secara serius.²

Dalam tataran global, kinerja ekonomi dan keuangan syariah dunia memperlihatkan pertumbuhan yang pesat. Pada 2015, volume industri halal global telah mencapai USD3,84 triliun dan diperkirakan akan terus meningkat dan dapat mencapai USD6,38 triliun pada tahun 2021 mendatang. Peluang pertumbuhan yang menjanjikan ini memicu negara-negara di dunia untuk berlomba-lomba memanfaatkan peluang dan ikut menjadi pemain di industri produk halal global.³

Bank Indonesia telah meluncurkan *Blueprint* Pengembangan Ekonomi dan Keuangan Syariah untuk mencapai visi menjadikan Indonesia sebagai pusat ekonomi dan keuangan syariah dunia. *Blueprint* Pengembangan Ekonomi dan Keuangan Syariah tersebut memiliki tiga fokus strategi utama

¹ Santoso dan Ningrum, Pengaruh Pendapatan *Murabahah* Dan *Ijarah* Terhadap Profitabilitas (Suatu Kasus Pada Pt Bank Syariah Mandiri Periode 2013-2015), *Jurnal Prosidang Sentrinov*, Vol. 3, ISSN: 2477-2097, (2017).

² Faradilla dkk, Pengaruh Pembiayaan *Murabahah*, *Istishna*, *Ijarah*, *Mudharabah* Dan *Musyarakah* Terhadap Profitabilitas Bank Umum Syariah Di Indonesia. *Jurnal Magister Akuntansi*, Vol. 6, No. 3, ISSN: 2302-0164. (2017).

³ Bank Indonesia. *Laporan Tahunan 2017*, di akses pada tanggal 25 Februari 2019.

Hak Cipta Dilindungi Undang-Undang

1. Dilarang mengutip sebagian atau seluruh karya tulis ini tanpa mencantumkan dan menyebutkan sumber:
 - a. Pengutipan hanya untuk kepentingan pendidikan, penelitian, penulisan karya ilmiah, penyusunan laporan, penulisan kritik atau tinjauan suatu masalah.
 - b. Pengutipan tidak merugikan kepentingan yang wajar UIN Suska Riau.
2. Dilarang mengumumkan dan memperbanyak sebagian atau seluruh karya tulis ini dalam bentuk apapun tanpa izin UIN Suska Riau.

yang selaras dengan program nasional Pemerintah demi mendukung pencapaian kemandirian ekonomi Indonesia. *Pertama*, pemberdayaan ekonomi syariah. Strategi ini menitikberatkan pada pengembangan sektoral usaha syariah. *Kedua*, pendalaman pasar keuangan Syariah. Strategi ini antara lain merefleksikan upaya peningkatan manajemen likuiditas serta pembiayaan syariah, guna mendukung pengembangan usaha syariah. *Ketiga*, penguatan riset, asesmen dan edukasi termasuk sosialisasi dan komunikasi. Strategi ini ditujukan sebagai landasan bagi tersedianya sumber daya insani yang handal, profesional, dan berdaya saing internasional, serta untuk meningkatkan pemahaman masyarakat terhadap ekonomi dan keuangan syariah.⁴

Tingkat profitabilitas yang diperoleh bank syariah di Indonesia pada saat ini mengalami peningkatan, baik dari segi pemilik dana, investor maupun masyarakat khususnya yang menganut prinsip syariah. Seperti yang tercatat pada Statistik Perbankan Syariah pada tahun 2018, profitabilitas perbankan syariah secara umum mencapai tingkat keuntungan sebesar Rp 2.313 miliar, profitabilitas perbankan syariah tersebut meningkat sebesar Rp. 219 miliar (10,46%) dari tahun 2017 dengan tingkat keuntungan Rp. 2.094 miliar.⁵

Hal menarik lainnya dari perkembangan perbankan syariah adalah profitabilitas perbankan syariah di atas rata-rata profitabilitas perbankan konvensional. Seperti yang dialami oleh Bank Muamalat yang merupakan salah satu bank syariah dengan ROA tertinggi yaitu sebesar 2,5%, dimana ROA 1,5% sudah menunjukkan kinerja yang baik suatu bank. Tingkat

⁴ *Ibid*, h.85

⁵ Otoritas Jasa Keuangan. *Statistik Perbankan Syariah 2018*, di akses pada tanggal 25 Februari 2019

Hak Cipta Dilindungi Undang-Undang

1. Dilarang mengutip sebagian atau seluruh karya tulis ini tanpa mencantumkan dan menyebutkan sumber:
 - a. Pengutipan hanya untuk kepentingan pendidikan, penelitian, penulisan karya ilmiah, penyusunan laporan, penulisan kritik atau tinjauan suatu masalah.
 - b. Pengutipan tidak merugikan kepentingan yang wajar UIN Suska Riau.
2. Dilarang mengumumkan dan memperbanyak sebagian atau seluruh karya tulis ini dalam bentuk apapun tanpa izin UIN Suska Riau.

efisiensi operasi juga menunjukkan perbaikan yang sangat signifikan serta intermediasi berjalan baik.⁶

Peningkatan profitabilitas bank syariah terus dilakukan setiap tahunnya, salah satu cara bank syariah dalam usaha meningkatkan profitabilitasnya adalah dengan meningkatkan dana dari sumber dana yang tersedia. Peningkatan sumber dana yang dilakukan oleh bank syariah ditempuh dengan menghimpun dana dari masyarakat, dana yang telah dihimpun oleh bank syariah kemudian akan disalurkan kembali kepada nasabah.

Berdasarkan statistik perbankan syariah yang terdapat di Otoritas Jasa Keuangan (OJK) tahun 2018, pembiayaan berdasarkan prinsip syariah merupakan penyaluran dana terbesar perbankan syariah tahun 2018 yaitu sebesar 75,05%. Kemudian diikuti penempatan BI 14,39%, surat berharga 7,45%, penempatan di bank lain 2,54% dan tagihan lainnya 0,56%. Oleh karena itu, dapat dikatakan bahwa faktor-faktor meningkatnya profitabilitas bank syariah adalah dari pembiayaan.⁷

Penyaluran pembiayaan yang dilakukan Bank Syariah dapat mengakibatkan munculnya potensi pembiayaan macet atau yang biasa disebut pembiayaan bermasalah. Karena pada praktiknya, tidak semua nasabah dapat mengembalikan pembiayaan tanpa adanya kendala. Pembiayaan bermasalah terjadi jika pada pembiayaan yang disalurkan mengalami ketidاكلانaran. Pembiayaan bermasalah adalah pembiayaan yang dalam pengembaliannya

⁶ Faradilla dkk, *Op. Cit.*

⁷ Statistik Perbankan Syariah 2018, *Op.Cit.*

Hak Cipta Dilindungi Undang-Undang

1. Dilarang mengutip sebagian atau seluruh karya tulis ini tanpa mencantumkan dan menyebutkan sumber:
 - a. Pengutipan hanya untuk kepentingan pendidikan, penelitian, penulisan karya ilmiah, penyusunan laporan, penulisan kritik atau tinjauan suatu masalah.
 - b. Pengutipan tidak merugikan kepentingan yang wajar UIN Suska Riau.
2. Dilarang mengumumkan dan memperbanyak sebagian atau seluruh karya tulis ini dalam bentuk apapun tanpa izin UIN Suska Riau.

mengalami kesulitan yang dikarenakan faktor kesengajaan atau ketidakmampuan nasabah pembiayaan dalam melunasi pinjaman. Besar kecilnya pembiayaan bermasalah suatu Bank Syariah bergantung pada pengelolaan dana pembiayaan yang disalurkan. Jika jumlah pembiayaan bermasalah mengalami kenaikan, maka pendapatan Bank Syariah akan semakin berkurang dan akan mempengaruhi profitabilitas.⁸

Bank Nagari Syariah Bukit Tinggi merupakan salah satu cabang dari Bank Nagari di Sumatera Barat. Bank Nagari berstatus sebagai Bank Devisa serta telah memiliki Unit Usaha Syariah. Pada tahun 2012 terjadi peningkatan modal dasar perusahaan menjadi Rp. 2 Triliun serta penerbitan Obligasi Subordinasi II Bank Nagari sebesar Rp. 225 Miliar dan Pada tahun 2016 modal dasar mengalami perubahan menjadi Rp. 5 Triliun.

Bank Nagari selama beberapa tahun terakhir telah melakukan pembiayaan syariah yaitu berdasarkan prinsip-prinsip syariah seperti *Murabahah* dan *Ijarah*. Bank Nagari Syariah Bukit Tinggi menargetkan pembiayaan syariah yang berdasarkan prinsip-prinsip syariah dapat berjalan dengan lancar mengingat rata-rata penduduk Bukit Tinggi memeluk Agama Islam. Untuk lebih jelasnya dapat dilihat pada tabel berikut ini:

UIN SUSKA RIAU

⁸ Haq, Pengaruh Pembiayaan Dan Efisiensi Terhadap Profitabilitas Bank Umum Syariah. *Jurnal Perbanas Riview*, Vol. 1, No. 1. (2015)

Hak Cipta Dilindungi Undang-Undang

1. Dilarang mengutip sebagian atau seluruh karya tulis ini tanpa mencantumkan dan menyebutkan sumber:
 - a. Pengutipan hanya untuk kepentingan pendidikan, penelitian, penulisan karya ilmiah, penyusunan laporan, penulisan kritik atau tinjauan suatu masalah.
 - b. Pengutipan tidak merugikan kepentingan yang wajar UIN Suska Riau.
2. Dilarang mengumumkan dan memperbanyak sebagian atau seluruh karya tulis ini dalam bentuk apapun tanpa izin UIN Suska Riau.

Tabel 1.1
Pembiayaan Syariah pada Bank Nagari Tahun 2014-2018

Tahun	Pembiayaan Syariah (Juta Rupiah)		ROA (%)
	<i>Murabahah</i>	<i>Ijarah</i>	
2014	51673,6	824,2	2,64
2015	52502,3	902,4	1,94
2016	54950,2	1278,3	4,22
2017	61171,4	1409,7	4,84
2018	64795,5	1573,4	4,50

Sumber: Laporan Tahunan Bank Nagari⁹

Berdasarkan Tabel 1.1 di atas dapat dilihat bahwa dana yang disalurkan Bank Nagari dalam pembiayaan syariah baik pembiayaan Murabahah maupun pembiayaan Ijarah dari tahun ke tahun mengalami peningkatan yang signifikan, hal ini menunjukkan bahwa kegiatan pembiayaan syariah pada Bank Nagari dari tahun 2014 sampai 2018 diminati oleh masyarakat karena sistem pembiayaannya bebas dari riba, namun laba (ROA) yang diperoleh Bank Nagari pada tahun 2015 dan 2018 mengalami penurunan dari tahun sebelumnya, hal ini menandakan bahwa laba yang diperoleh Bank Nagari mengalami fluktuasi.

Fenomena yang terjadi pada Bank Nagari yaitu pembiayaan syariah yang meningkat pada setiap tahunnya sedangkan laba yang diperoleh tidak sejalan dengan pembiayaan yang disalurkan dengan terjadinya penurunan laba pada tahun 2015 dan 2018, hal inilah yang membuat penulis tertarik untuk melakukan penelitian pada Bank Nagari Syariah Bukit Tinggi dengan judul **“Pengaruh Pembiayaan *Murabahah* dan *Ijarah* Terhadap Profitabilitas (Studi Kasus Pada Bank Nagari Syariah Bukit Tinggi Tahun 2015-2018)”**.

⁹Bank Nagari, *Laporan Tahunan 2017*, di akses pada tanggal 25 Februari 2019.

Hak Cipta Dilindungi Undang-Undang

1. Dilarang mengutip sebagian atau seluruh karya tulis ini tanpa mencantumkan dan menyebutkan sumber:
 - a. Pengutipan hanya untuk kepentingan pendidikan, penelitian, penulisan karya ilmiah, penyusunan laporan, penulisan kritik atau tinjauan suatu masalah.
 - b. Pengutipan tidak merugikan kepentingan yang wajar UIN Suska Riau.
2. Dilarang mengumumkan dan memperbanyak sebagian atau seluruh karya tulis ini dalam bentuk apapun tanpa izin UIN Suska Riau.

B. Batasan Masalah

Agar penelitian ini lebih terarah dan sampai kepada maksud dan tujuan yang diinginkan, penulis terlebih dahulu membatasi permasalahan yang akan diteliti, yaitu “Pengaruh Pembiayaan *Murabahah* dan *Ijarah* Terhadap Profitabilitas Pada Bank Nagari Syariah Bukit Tinggi pada Tahun 2015-2018”. Untuk pembiayaan yang akan diteliti hanya pada pembiayaan *Murabahah* dan *Ijarah* karena memiliki peminat yang banyak. Kemudian untuk profitabilitas peneliti mengambil data dari nilai ROA pada Bank Nagari Syariah Bukit Tinggi.

C. Rumusan Masalah

Berdasarkan latar belakang yang telah diperoleh diatas, maka penulis merumuskan permasalahan didalam penelitian ini adalah sebagai berikut :

1. Bagaimana pengaruh pembiayaan *Murabahah* terhadap profitabilitas Bank Nagari Syariah Bukit Tinggi pada Tahun 2015-2018?
2. Bagaimana pengaruh pembiayaan *Ijarah* terhadap profitabilitas Bank Nagari Syariah Bukit Tinggi pada Tahun 2015-2018?
3. Bagaimana pengaruh pembiayaan *Murabahah* dan *Ijarah* secara bersama-sama terhadap profitabilitas Bank Nagari Syariah Bukit Tinggi pada Tahun 2015-2018?

Hak Cipta Dilindungi Undang-Undang

1. Dilarang mengutip sebagian atau seluruh karya tulis ini tanpa mencantumkan dan menyebutkan sumber:
 - a. Pengutipan hanya untuk kepentingan pendidikan, penelitian, penulisan karya ilmiah, penyusunan laporan, penulisan kritik atau tinjauan suatu masalah.
 - b. Pengutipan tidak merugikan kepentingan yang wajar UIN Suska Riau.
2. Dilarang mengumumkan dan memperbanyak sebagian atau seluruh karya tulis ini dalam bentuk apapun tanpa izin UIN Suska Riau.

Tujuan dan Manfaat Penelitian

1. Tujuan Penelitian

Adapun yang menjadi tujuan penelitian ini yaitu adalah sebagai berikut :

- a. Untuk mengetahui pengaruh pembiayaan *Murabahah* terhadap profitabilitas Bank Nagari Syariah Bukit Tinggi pada Tahun 2015-2018.
- b. Untuk mengetahui pengaruh pembiayaan *Ijarah* terhadap profitabilitas Bank Nagari Syariah Bukit Tinggi pada Tahun 2015-2018.
- c. Untuk mengetahui pengaruh pembiayaan *Murabahah* dan *Ijarah* secara bersama-sama terhadap profitabilitas Bank Nagari Syariah Bukit Tinggi pada Tahun 2015-2018.

2. Manfaat Penelitian

Adapun manfaat dari penelitian ini yaitu sebagai berikut :

- a. Sebagai salah satu syarat untuk menyelesaikan studi di Fakultas Syariah dan Hukum Universitas Islam Negeri Sultan Syarif Kasim Riau.
- b. Penelitian ini diharapkan dapat menambah ilmu pengetahuan dan wawasan berfikir tentang Pengaruh Pembiayaan *Murabahah* dan *Ijarah* Terhadap Profitabilitas Pada Bank Nagari Syariah Bukit Tinggi.
- c. Hasil penelitian ini nantinya dapat dijadikan acuan dan referensi bagi peneliti berikutnya yang ingin melakukan penelitian dimasa yang akan datang.

Hak Cipta Dilindungi Undang-Undang

1. Dilarang mengutip sebagian atau seluruh karya tulis ini tanpa mencantumkan dan menyebutkan sumber:
 - a. Pengutipan hanya untuk kepentingan pendidikan, penelitian, penulisan karya ilmiah, penyusunan laporan, penulisan kritik atau tinjauan suatu masalah.
 - b. Pengutipan tidak merugikan kepentingan yang wajar UIN Suska Riau.
2. Dilarang mengumumkan dan memperbanyak sebagian atau seluruh karya tulis ini dalam bentuk apapun tanpa izin UIN Suska Riau.

Penelitian Terdahulu

Tabel 1.2
Penelitian Terdahulu

No	Judul>Nama Peneliti	Hasil
1	Pengaruh Pembiayaan Murabahah, Istishna, Ijarah, Mudharabah dan Musyarakah Terhadap Profitabilitas Bank Umum Syariah di Indonesia (Faradilla et al, 2017)	1) Pembiayaan <i>murabahah, istishna, ijarah, mudharabah</i> dan <i>musyarakah</i> secara bersama-sama berpengaruh terhadap profitabilitas BUM di Indonesia. 2) Pembiayaan <i>murabahah</i> dan <i>musyarakah</i> berpengaruh terhadap profitabilitas Bank Umum Syariah di Indonesia. 3) Pembiayaan <i>istishna, ijarah</i> dan <i>mudharabah</i> tidak berpengaruh terhadap profitabilitas BUM di Indonesia
2	Pengaruh Pendapatan Ijarah Terhadap Profitabilitas (Studi Kasus Pada Bank Jabar Banten Kantor Cabang Syariah Bandung) (Eprianti, 2017)	Pendapatan <i>Ijarah</i> sangat berpengaruh terhadap profitabilitas dengan nilai sig=0,000.
3	Pengaruh Pembiayaan Murabahah, Musyarakah dan Biaya Transaksi Terhadap Profitabilitas Bank Pembiayaan Rakyat Syariah (Agza dan Darwanto, 2017)	1) Pembiayaan murabahah secara parsial berpengaruh positif terhadap profitabilitas 2) Pembiayaan musyarakah secara parsial memiliki pengaruh negatif terhadap profitabilitas 3) Biaya transaksi bagi hasil secara parsial memiliki pengaruh negatif terhadap profitabilitas

Metode Penelitian

Dalam melaksanakan penelitian ini, penulis menggunakan metode sebagai berikut :

1. Lokasi Penelitian

Lokasi penelitian ini adalah pada Bank Nagari Syariah Bukit Tinggi, yang berlokasi di Jl. Jenderal Ahmad Yani No.89, Benteng Ps. Atas, Guguk Panjang, Kota Bukittinggi, Sumatera Barat. Adapun alasan

Penulis memilih Bank Nagari Syariah sebagai lokasi penelitian karena Bank Nagari Syariah merupakan Bank yang memiliki Unit Usaha Syariah.

2. Subjek dan Objek Penelitian

Subjek penelitian ini adalah Bank Nagari Syariah Bukit Tinggi, sedangkan yang menjadi objek dalam penelitian ini adalah jumlah pembiayaan Murabahah dan Ijarah serta nilai Profitabilitas (ROA) pada Bank Nagari Syariah Bukit Tinggi Periode 2015-2018.

3. Sumber Data

Sumber data merupakan dari mana data dapat diperoleh.¹⁰ Adapun sumber data yang digunakan dalam penelitian ini adalah data sekunder.

Data sekunder adalah data yang diterbitkan atau digunakan oleh organisasi yang bukan pengolahnya. Data sekunder disebut juga data tersedia. Sumber data sekunder pada penelitian ini adalah laporan tahunan Bank Nagari Syariah Bukit Tinggi tentang jumlah pembiayaan *Murabahah, Ijarah* dan nilai Profitabilitas (ROA) tahun 2015-2018.

4. Populasi dan Sampel Penelitian

a. Populasi Penelitian

Populasi merupakan keseluruhan subjek atau sumber data penelitian. Populasi adakalanya terhingga (terbatas) dan tidak terhingga (tidak terbatas).¹¹ Adapun yang menjadi populasi dari penelitian ini adalah jumlah pembiayaan murabahah, jumlah

¹⁰ Suharsimi Arikunto, “*Metode Penelitian:Prosedur Penelitian Suatu Pendekatan Praktik*”, (Jakarta: Rineka Cipta, 2006).

¹¹ Buku Panduan Akademik, “*Bimbingan Penyusunan Skripsi*, (Pekanbaru:Fakultas Syariah dan Hukum Universitas Islam Negeri Sultan Syarif Kasim Riau, 2011).

Hak Cipta Dilindungi Undang-Undang

1. Dilarang mengutip sebagian atau seluruh karya tulis ini tanpa mencantumkan dan menyebutkan sumber:

a. Pengutipan hanya untuk kepentingan pendidikan, penelitian, penulisan karya ilmiah, penyusunan laporan, penulisan kritik atau tinjauan suatu masalah.

2. Dilarang mengumumkan dan memperbanyak sebagian atau seluruh karya tulis ini dalam bentuk apapun tanpa izin UIN Suska Riau.

pembiayaan ijarah dan nilai Profitabilitas di Bank Nagari Syariah Bukit Tinggi.

b. Sampel Penelitian

Sampel dapat diartikan sebagai suatu himpunan bagian (subset) dari unit populasi.¹² Penarikan sampel ditentukan oleh banyaknya populasi atau tingkat heteroginitas populasi.¹³ Tetapi karena keterbatasan penulis didalam penelitian maka Penulis menggunakan *purposive sampling* yaitu pengambilan sampel berdasarkan kriteria tertentu atau sampel yang dipilih secara khusus berdasarkan tujuan penelitian.¹⁴ Adapun kriteria yang ditetapkan adalah:

- 1) Data yang di ambil yaitu data pada setiap bulan
- 2) Pengambilan data dari tahun 2015-2018.

Sehingga dari kriteria yang telah ditetapkan peneliti, dapat ditentukan jumlah sampel yaitu 12 (bulan) x 4 (tahun) = 48 sampel. Jadi sampel yang di gunakan dalam penelitian ini adalah sebanyak 48 sampel.

5. Teknik Pengumpulan Data

a. Observasi

Yaitu suatu metode pengumpulan data melalui pengamatan secara langsung terhadap gejala atau fenomena yang terjadi dilapangan

¹² Budi Trianto, “*Riset Modeling*”, (Pekanbaru, Adh-Dhuha Institute, 2015).

¹³ Buku Panduan Akademik, *Op. Cit.*

¹⁴ Husaini Usaman dan Purnomo Setiady Akbar, “*Metodologi Penelitian Sosial*”, (Jakarta: PT. Bumi Aksara, 2014)

Hak Cipta Dilindungi Undang-Undang

1. Dilarang mengutip sebagian atau seluruh karya tulis ini tanpa mencantumkan dan menyebutkan sumber:
 - a. Pengutipan hanya untuk kepentingan pendidikan, penelitian, penulisan karya ilmiah, penyusunan laporan, penulisan kritik atau tinjauan suatu masalah.
 - b. Pengutipan tidak merugikan kepentingan yang wajar UIN Suska Riau.
2. Dilarang mengumumkan dan memperbanyak sebagian atau seluruh karya tulis ini dalam bentuk apapun tanpa izin UIN Suska Riau.

untuk mendapatkan gambaran secara nyata tentang objek yang diteliti.¹⁵

b. Studi Dokumen

Yaitu mengumpulkan data dari dokumen-dokumen yang berhubungan dengan pembahasan penelitian.¹⁶

c. Studi Kepustakaan

Yaitu peneliti memperoleh data dari buku-buku di perpustakaan yang berkaitan dengan penelitian.¹⁷

6. Variabel Penelitian

a. Pembiayaan *Murabahah*

Data pembiayaan *Murabahah* didapatkan dari laporan keuangan tahunan Bank Nagari Syariah Bukit Tinggi pada setiap bulannya.

b. Pembiayaan *Ijarah*

Data pembiayaan *Ijarah* didapatkan dari laporan keuangan tahunan Bank Nagari Syariah Bukit Tinggi pada setiap bulannya

c. Profitabilitas

Untuk mendapatkan data Profitabilitas dengan mencari nilai *Return On Asset* (ROA), peneliti menggunakan rumus sebagai berikut:

$$\text{Return On Asset (ROA)} = \frac{\text{laba sebelum pajak}}{\text{total aktiva}} \times 100\%$$

¹⁵ Buku Panduan Akademik, op. cit.

¹⁶ Buku Panduan Akademik, op. cit..

¹⁷ Buku Panduan Akademik, op. cit.

Hak Cipta Dilindungi Undang-Undang

1. Dilarang mengutip sebagian atau seluruh karya tulis ini tanpa mencantumkan dan menyebutkan sumber:
 - a. Pengutipan hanya untuk kepentingan pendidikan, penelitian, penulisan karya ilmiah, penyusunan laporan, penulisan kritik atau tinjauan suatu masalah.
 - b. Pengutipan tidak merugikan kepentingan yang wajar UIN Suska Riau.
2. Dilarang mengumumkan dan memperbanyak sebagian atau seluruh karya tulis ini dalam bentuk apapun tanpa izin UIN Suska Riau.

7. Teknik Analisa Data

Pada penelitian ini Penulis menggunakan analisis data dengan metode deskriptif dan kuantitatif. Metode deskriptif digunakan untuk mendapatkan gambaran data pada setiap variabel penelitian. Metode kuantitatif digunakan untuk melihat pengaruh *pembiayaan murabahah* dan *ijarah* terhadap profitabilitas Bank Nagari Syariah Bukit Tinggi Tahun 2015-2018 dengan menggunakan analisis Regresi Liner Berganda.

a. Analisis Deskriptif

Menurut Ghozali statistik deskriptif memberikan gambaran sebuah variabel atau deskripsi suatu data yang dilihat dari nilai rata-rata (*mean*), maksimum, minimum, dan standar deviasi. Tujuan analisis ini adalah untuk mengetahui gambaran data secara ringkas yaitu tentang pemusatan data, ukuran penyebaran data, serta kecenderungan suatu gugus data.

b. Uji Asumsi Klasik

Uji asumsi klasik digunakan untuk mengetahui apakah model regresi telah menunjukkan hubungan yang representatif dan signifikan maka model tersebut harus memenuhi uji asumsi klasik. Uji asumsi klasik yang dilakukan adalah uji normalitas, heteroskedastisitas, multikolinieritas dan autokorelasi.

1) Uji Normalitas

Uji normalitas bertujuan untuk menguji apakah dalam model regresi, variabel pengganggu atau residual memiliki distribusi normal.

Seperti diketahui bahwa uji t dan uji F mengasumsikan bahwa nilai residual mengikuti distribusi normal. Kalau asumsi ini dilanggar maka uji statistik menjadi tidak valid untuk jumlah sampel kecil. Untuk mengetahui data berdistribusi normal atau tidak dapat digunakan uji statistik Kolmogorov-Smirnov. Pada uji Kolmogorov-Smirnov ini pengambilan keputusan yaitu jika nilai signifikansinya di atas dari nilai α (0,05) maka dapat disimpulkan bahwa data berdistribusi normal.

2) Uji Heteroskedastisitas

Uji heterokedastisitas bertujuan untuk melihat apakah terdapat ketidaksamaan *variance* dari residual satu pengamatan ke pengamatan yang lain. Jika *variance* dari residual satu pengamatan ke pengamatan lain tetap, maka disebut homokedastisitas dan jika berbeda disebut heterokedastisitas. Model regresi yang baik adalah yang homokedastisitas atau yang tidak terjadi heterokedastisitas. Untuk mendeteksi ada tidaknya heterokedastisitas dapat dilihat dari berbagai cara salah satunya melalui scatterplot antara nilai prediksi variabel dependen dengan residualnya. Jika pada scatterplot titik-titik membentuk pola tertentu atau teratur, maka telah terjadi heterokedastisitas, sebaliknya jika tidak ada pola yang jelas serta titik-titik menyebar acak maka tidak terjadi heterokedastisitas.

Hak Cipta Dilindungi Undang-Undang

1. Dilarang mengutip sebagian atau seluruh karya tulis ini tanpa mencantumkan dan menyebutkan sumber:
 - a. Pengutipan hanya untuk kepentingan pendidikan, penelitian, penulisan karya ilmiah, penyusunan laporan, penulisan kritik atau tinjauan suatu masalah.
 - b. Pengutipan tidak merugikan kepentingan yang wajar UIN Suska Riau.
2. Dilarang mengumumkan dan memperbanyak sebagian atau seluruh karya tulis ini dalam bentuk apapun tanpa izin UIN Suska Riau.

Hak Cipta Dilindungi Undang-Undang

1. Dilarang mengutip sebagian atau seluruh karya tulis ini tanpa mencantumkan dan menyebutkan sumber:
 - a. Pengutipan hanya untuk kepentingan pendidikan, penelitian, penulisan karya ilmiah, penyusunan laporan, penulisan kritik atau tinjauan suatu masalah.
 - b. Pengutipan tidak merugikan kepentingan yang wajar UIN Suska Riau.
2. Dilarang mengumumkan dan memperbanyak sebagian atau seluruh karya tulis ini dalam bentuk apapun tanpa izin UIN Suska Riau.

3) Uji Multikolinieritas

Uji multikolinieritas bertujuan untuk menguji apakah model regresi ditemukan adanya korelasi antar variabel bebas (*independent*). Model regresi yang baik seharusnya tidak terjadi korelasi di antara variabel independen. Jika variabel independen saling berkorelasi, maka variabel-variabel ini tidak ortogonal. Variabel *ortogonal* adalah variabel independen yang nilai korelasi antar sesama variabel independen sama dengan nol. Alat statistik yang sering digunakan untuk menguji gangguan multikolinieritas adalah dengan melihat nilai *tolerance* dan nilai *variance inflation factor* (VIF). Suatu model regresi dikatakan bebas multikolinieritas jika nilai toleransinya $> 0,10$ atau nilai VIF < 10 .

4) Uji Autokorelasi

Menurut Ghozali uji autokorelasi bertujuan untuk menguji apakah dalam model linear ada korelasi antara kesalahan pengganggu pada periode t dengan kesalahan pengganggu pada periode $t-1$ (sebelumnya). Cara yang dapat digunakan untuk mendeteksi ada atau tidaknya autokorelasi adalah dengan melakukan uji Durbin–Watson. Uji Durbin Watson hanya digunakan untuk autokorelasi tingkat satu dan mensyaratkan adanya *intercept* (konstanta) dalam model regresi dan tidak ada variabel lagi di antara variabel independen. Pengambilan keputusan ada tidaknya autokorelasi dapat dilihat pada Tabel 1.3 berikut ini:

Hak Cipta Dilindungi Undang-Undang

1. Dilarang mengutip sebagian atau seluruh karya tulis ini tanpa mencantumkan dan menyebutkan sumber:
 - a. Pengutipan hanya untuk kepentingan pendidikan, penelitian, penulisan karya ilmiah, penyusunan laporan, penulisan kritik atau tinjauan suatu masalah.
 - b. Pengutipan tidak merugikan kepentingan yang wajar UIN Suska Riau.
2. Dilarang mengumumkan dan memperbanyak sebagian atau seluruh karya tulis ini dalam bentuk apapun tanpa izin UIN Suska Riau.

Tabel 1.3
Pengambilan Keputusan Uji Autokorelasi

Hipotesis	Keputusan	Kriteria
Tidak ada autokorelasi positif	Tolak	$0 < d < dl$
Tidak ada autikorelasi positif	<i>No decision</i>	$dl \leq d \leq du$
Tidak ada autokorelasi negatif	Tolak	$4 - dl < d < 4$
Tidak ada autokorelasi negatif	<i>No desicion</i>	$4 - du \leq d \leq 4 - dl$
Tidak ada autokorelasi, positif atau negatif	Tidak ditolak	$du < d < 4 - du$

Sumber: Ghozali (2013)

c. Analisis Regresi Linier Berganda

Adapun model regresi yang digunakan dalam penelitian ini yaitu regresi berganda yang dapat dilihat sebagai berikut.¹⁸

$$Y = \beta_0 + \beta_1 X_1 + \beta_2 X_2 + \epsilon$$

Keterangan:

- Y** = Profitabilitas
- X₁** = Pembiayaan *Murabahah*
- X₂** = Pembiayaan *Ijarah*
- β₀** = Konstanta
- β₁ dan β₂** = Koefisien Regresi
- ε** = Epsilon

¹⁸ Imam Ghozali, "Analisis Multivariate Dengan program IBM SPSS 21", (Semarang: Universitas Diponegoro, 2013).

Hak Cipta Dilindungi Undang-Undang

1. Dilarang mengutip sebagian atau seluruh karya tulis ini tanpa mencantumkan dan menyebutkan sumber:
 - a. Pengutipan hanya untuk kepentingan pendidikan, penelitian, penulisan karya ilmiah, penyusunan laporan, penulisan kritik atau tinjauan suatu masalah.
 - b. Pengutipan tidak merugikan kepentingan yang wajar UIN Suska Riau.
2. Dilarang mengumumkan dan memperbanyak sebagian atau seluruh karya tulis ini dalam bentuk apapun tanpa izin UIN Suska Riau.

d. Pengujian Hipotesis

Uji hipotesis digunakan untuk mengetahui signifikan atau tidaknya pengaruh variabel bebas terhadap variabel terikat baik secara parsial maupun simultan.

1) Pengujian Hipotesis dengan Uji t

Uji t (t-test) melakukan pengujian terhadap koefisien regresi secara parsial, pengujian ini dilakukan untuk mengetahui signifikansi peran secara parsial antara variabel independen terhadap variabel dependen dengan mengasumsikan bahwa variabel independen lain dianggap konstan. Untuk mengetahui nilai t hitung menurut Ananda dan Fadhlil (2018) digunakan rumus sebagai berikut:

$$t = r \sqrt{\frac{n-2}{1-(r)^2}}$$

Keterangan:

- t : Distribusi t
 r : Koefisien korelasi
 n : Jumlah data

Hasil perhitungan ini selanjutnya dibandingkan dengan t tabel dengan menggunakan tingkat kesalahan 0,05. Kriteria yang digunakan adalah sebagai berikut:

- a) H_0 ditolak jika nilai $t_{hitung} > t_{tabel}$ atau nilai $sig < \alpha=0,05$, maka terdapat pengaruh yang signifikan antara variabel bebas terhadap variabel terikat.

Hak Cipta Dilindungi Undang-Undang

1. Dilarang mengutip sebagian atau seluruh karya tulis ini tanpa mencantumkan dan menyebutkan sumber:
 - a. Pengutipan hanya untuk kepentingan pendidikan, penelitian, penulisan karya ilmiah, penyusunan laporan, penulisan kritik atau tinjauan suatu masalah.
 - b. Pengutipan tidak merugikan kepentingan yang wajar UIN Suska Riau.
2. Dilarang mengumumkan dan memperbanyak sebagian atau seluruh karya tulis ini dalam bentuk apapun tanpa izin UIN Suska Riau.

b) H_0 diterima jika nilai $t_{hitung} < t_{tabel}$ atau nilai $sig > \alpha=0,05$, maka tidak terdapat pengaruh yang signifikan antara variabel bebas terhadap variabel terikat.

2) Pengujian Hipotesis dengan Uji F

Uji F adalah pengujian terhadap koefisien regresi secara simultan. Pengujian ini dilakukan untuk mengetahui pengaruh semua variabel independen yang terdapat di dalam model secara bersama-sama (simultan) terhadap variabel dependen dengan menggunakan rumus menurut Ananda dan Fadhli sebagai berikut:¹⁹

$$F = \frac{(R)^2/k}{(1-R)/(n-k-1)}$$

Keterangan:

- R : Korelasi Ganda
 k : Jumlah variabel bebas
 n : Jumlah data

Hasil perhitungan ini selanjutnya dibandingkan dengan F tabel dengan menggunakan tingkat kesalahan 0,05. Kriteria yang digunakan adalah sebagai berikut:

a) H_0 ditolak jika nilai $F_{hitung} > F_{tabel}$ atau nilai $sig < \alpha=0,05$, maka terdapat pengaruh yang signifikan secara simultan antara variabel bebas terhadap variabel terikat.

¹⁹ Ananda dan Fadhli, *Statistik Pendidikan: Teori dan Praktik Dalam Pendidikan*. Medan: CV Widya Puspita, 2018).

- b) H_0 diterima jika nilai $F_{hitung} < F_{tabel}$ atau nilai $sig > \alpha=0,05$, maka tidak terdapat pengaruh yang signifikan secara simultan antara variabel bebas terhadap variabel terikat.
- e. Koefisien determinasi (R^2)

Pengujian Koefisien Determinasi (R^2) pada dasarnya untuk mengukur seberapa jauh kemampuan model dalam menerangkan variasi variabel dependen. Nilai koefisien determinasi adalah antara 0 sampai 1. Nilai R^2 yang kecil berarti kemampuan variabel-variabel independen dalam menjelaskan variabel dependen sangat terbatas. Nilai yang mendekati 1 berarti variabel-variabel independen memberikan hampir semua informasi yang dibutuhkan untuk memprediksi variasi variabel dependen.

G. Hipotesis

Berdasarkan permasalahan dan landasan analisa di atas dapat disusun hipotesis yang merupakan jawaban sementara dari permasalahan penelitian dan masih harus dibuktikan secara empiris, yaitu:

H_0 = Tidak terdapat pengaruh yang signifikan antara Pembiayaan Murabahah terhadap Profitabilitas pada Bank Nagari Syariah Bukit Tinggi.

H_1 = Terdapat pengaruh yang signifikan antara Pembiayaan Murabahah terhadap Profitabilitas pada Bank Nagari Syariah Bukit Tinggi.

Hak Cipta Dilindungi Undang-Undang

1. Dilarang mengutip sebagian atau seluruh karya tulis ini tanpa mencantumkan dan menyebutkan sumber:
 - a. Pengutipan hanya untuk kepentingan pendidikan, penelitian, penulisan karya ilmiah, penyusunan laporan, penulisan kritik atau tinjauan suatu masalah.
 - b. Pengutipan tidak merugikan kepentingan yang wajar UIN Suska Riau.
2. Dilarang mengumumkan dan memperbanyak sebagian atau seluruh karya tulis ini dalam bentuk apapun tanpa izin UIN Suska Riau.

Hak Cipta Dilindungi Undang-Undang

1. Dilarang mengutip sebagian atau seluruh karya tulis ini tanpa mencantumkan dan menyebutkan sumber:
 - a. Pengutipan hanya untuk kepentingan pendidikan, penelitian, penulisan karya ilmiah, penyusunan laporan, penulisan kritik atau tinjauan suatu masalah.
 - b. Pengutipan tidak merugikan kepentingan yang wajar UIN Suska Riau.
2. Dilarang mengumumkan dan memperbanyak sebagian atau seluruh karya tulis ini dalam bentuk apapun tanpa izin UIN Suska Riau.

H_0 = Tidak terdapat pengaruh yang signifikan antara Pembiayaan Ijarah terhadap Profitabilitas pada Bank Nagari Syariah Bukit Tinggi.

H_2 = Terdapat pengaruh yang signifikan antara Pembiayaan Ijarah terhadap Profitabilitas pada Bank Nagari Syariah Bukit Tinggi.

H_0 = Tidak terdapat pengaruh yang signifikan antara Pembiayaan Murabahah dan Ijarah secara simultan (bersama-sama) terhadap Profitabilitas pada Bank Nagari Syariah Bukit Tinggi.

H_3 = Terdapat pengaruh yang signifikan antara Pembiayaan Murabahah dan Ijarah secara simultan (bersama-sama) terhadap Profitabilitas pada Bank Nagari Syariah Bukit Tinggi.

H. Sistematika Penulisan

Adapun sistematika penulisan dalam penelitian ini adalah sebagai berikut:

BAB I : PENDAHULUAN

Terdiri dari Latar Belakang, Batasan Masalah, Rumusan Masalah, Tujuan dan Manfaat Penelitian, Metode Penelitian, dan Sistematika Penulisan.

BAB II : GAMBARAN UMUM TENTANG BANK NAGARI SYARIAH BUKIT TINGGI

Terdiri dari Sejarah Singkat Berdirinya Bank Nagari Syariah Bukit Tinggi, Visi dan Misi, Struktur Organisasi Beserta Tugas-tugasnya, Produk-produk Bank Nagari Syariah Bukit Tinggi.

Hak Cipta Dilindungi Undang-Undang

1. Dilarang mengutip sebagian atau seluruh karya tulis ini tanpa mencantumkan dan menyebutkan sumber:
 - a. Pengutipan hanya untuk kepentingan pendidikan, penelitian, penulisan karya ilmiah, penyusunan laporan, penulisan kritik atau tinjauan suatu masalah.
 - b. Pengutipan tidak merugikan kepentingan yang wajar UIN Suska Riau.
2. Dilarang mengumumkan dan memperbanyak sebagian atau seluruh karya tulis ini dalam bentuk apapun tanpa izin UIN Suska Riau.

BAB III : LANDASAN TEORI

Dalam bab ini merupakan uraian dari segi teori dari penelitian yang berkenaan dengan Pembiayaan Murabahah, Pembiayaan Ijarah dan Profitabilitas (ROA).

BAB IV : HASIL PENELITIAN DAN PEMBAHASAN

Dalam bab ini menjelaskan hasil penelitian dan pembahasan hasil penelitian meliputi: Pengaruh Pembiayaan Murabahah dan Pembiayaan Ijarah Terhadap Profitabilitas (ROA) pada Bank Nagari Syariah Bukit Tinggi baik secara Parsial maupun Simultan.

BAB V : PENUTUP

Pada bab terakhir dimana penulis akan mengambil kesimpulan dan memberikan saran-saran yang mungkin akan bermanfaat bagi pihak-pihak yang terkait.

Hak Cipta Dilindungi Undang-Undang

1. Dilarang mengutip sebagian atau seluruh karya tulis ini tanpa mencantumkan dan menyebutkan sumber:
 - a. Pengutipan hanya untuk kepentingan pendidikan, penelitian, penulisan karya ilmiah, penyusunan laporan, penulisan kritik atau tinjauan suatu masalah.
 - b. Pengutipan tidak merugikan kepentingan yang wajar UIN Suska Riau.
2. Dilarang mengumumkan dan memperbanyak sebagian atau seluruh karya tulis ini dalam bentuk apapun tanpa izin UIN Suska Riau.

BAB II

GAMBARAN UMUM LOKASI PENELITIAN

A Sejarah Singkat PT. Bank Nagari Cabang Pembantu Syariah Bukittinggi

Bank Pembangunan Daerah Sumatera Barat secara resmi berdiri pada tanggal 12 Maret 1962 dengan nama “**PT. BANK PEMBANGUNAN DAERAH SUMATERA BARAT**” yang disahkan melalui akta notaris Hasan Qalbi di Padang. Pendirian tersebut dipelopori oleh Pemerintah Daerah beserta tokoh masyarakat dan tokoh pengusaha swasta di Sumatera Barat atas dasar pemikiran perlunya suatu lembaga keuangan yang berbentuk Bank, yang secara khusus membantu pemerintah dalam melaksanakan pembangunan di daerah. Disahkan melalui Surat Keputusan Wakil Menteri Pertama Bidang Keuangan Republik Indonesia No. BUMN/9-44/II tentang izin usaha PT. Bank Pembangunan Daerah Sumatera Barat, dan dimulailah operasional PT. Bank Pembangunan Daerah Sumatera Barat dengan kedudukan di Padang.²⁰

Berdasarkan Undang-Undang No.13 tentang Ketentuan-Ketentuan Pokok Bank Pembangunan Daerah, maka dasar hukum Bank Pembangunan Daerah Sumatera Barat diganti dengan Peraturan Daerah Tingkat I Propinsi Sumatera Barat No. 4. Sehingga PT. Bank Pembangunan Daerah Sumatera Barat dirubah menjadi “**Bank Pembangunan Daerah Sumatera Barat**”.

²⁰ *Standard Operating Prosedure (SOP)* Bank Nagari Cabang Pembantu Syariah Bukittinggi.

Dalam perjalanan-nya tahun 1996 melalui Perda No. 2/1996 disahkan penyebutan nama (*call name*) sebagai "BANK NAGARI" dengan maksud untuk lebih dikenal, membangun brand image sekaligus mengimpresikan tatanan sistem pemerintahan di Sumatera Barat.²¹

Sesuai dengan perkembangan dan untuk lebih leluasa dalam menjalankan bisnis, tanggal 16 Agustus 2006 berdasar Peraturan Daerah Provinsi Sumatera barat No. 3 Tahun 2006, bentuk badan hukum Bank Pembangunan Daerah Sumatera Barat berubah dari Perusahaan Daerah menjadi Perseroan Terbatas, yang didirikan berdasarkan akta Pendirian Perseroan Nomor 1 Tanggal 1 Februari 2007 dihadapan Notaris H. Hendri Final, S.H. dan disahkan oleh Menteri Hukum dan Hak Azazi Manusia Republik Indonesia dengan Keputusan Nomor W3-00074 HT.01.01-TH.2007 tanggal 4 April 2007 Saat ini Bank Nagari telah berstatus sebagai Bank Devisa serta telah memiliki Unit Usaha Syariah. Bank Nagari juga merupakan Bank Pembangunan Daerah pertama yang membuka Kantor Cabang di Luar Daerah.

Sejak dikeluarkannya Undang-undang perbankan No. 10 tahun 1998 yang membolehkan bank umum menggunakan *dual banking system* dimana bank konvensional dapat membuka unit usaha syariah, telah banyak bank umum yang membuka unit usaha syariah (UUS) untuk meningkatkan target pasar bank.

²¹ *Ibid*

Hak Cipta Dilindungi Undang-Undang

1. Dilarang mengutip sebagian atau seluruh karya tulis ini tanpa mencantumkan dan menyebutkan sumber:
 - a. Pengutipan hanya untuk kepentingan pendidikan, penelitian, penulisan karya ilmiah, penyusunan laporan, penulisan kritik atau tinjauan suatu masalah.
 - b. Pengutipan tidak merugikan kepentingan yang wajar UIN Suska Riau.
2. Dilarang mengumumkan dan memperbanyak sebagian atau seluruh karya tulis ini dalam bentuk apapun tanpa izin UIN Suska Riau.

Berdasarkan fatwa MUI mengenai bunga bank yang haram dan untuk memperluas jangkauan target pasar Bank Nagari, khususnya umat Islam sehingga mendorong partisipasi masyarakat yang lebih besar dalam kegiatan ekonomi, meningkatkan kualitas layanan produk dan jasa, meningkatkan sumber pendapatan dalam rangka memperkuat produktifitas dan kesehatan dimasa depan serta pengelolaan dana haji yang akan dilakukan melalui bank syariah maka berdasarkan latar belakang diatas Bank Nagari membuka Kantor Cabang Syariah (KCS) untuk memenuhi kebutuhan tersebut.

Untuk membuka KCS maka berdasarkan PBI No. 8/3/PBI/2006 pasal 11 ayat 1, Bank yang akan membuka KCS berdasarkan prinsip syariah wajib membentuk UUS di kantor pusat, maka Bank Nagari harus membentuk UUS yang berkedudukan di Padang sesuai dengan anggaran dasar Bank Nagari dengan akta notaris Hendri Final No. 1 tanggal 1 Februari 2007 dan pengesahan menteri kehakiman No. W3-00074 HT.01.01-TH 2007 tanggal 4 April 2007. Sasaran dari Bank Nagari syariah adalah mempunyai pangsa pasar yang besar di Sumatera Barat dan beroperasi secara sehat dan menjadi andalan profibilitas Bank Nagari.

PT. BPD Sumatera Barat Unit Usaha Syariah dipimpin oleh pimpinan divisi yang semua kegiatan usahanya diawasi oleh Dewan Pengawas Syariah (DPS) yang tugas dan wewenangnya adalah mengawasi pelaksanaan fatwa syariah, menilai aspek syariah atas pedoman operasional dan produk yang dikeluarkan bank, memberikan opini dari aspek syariah terhadap operasional syariah dalam laporan publikasi, mengkaji produk dan jasa baru yang belum

Hak Cipta Dilindungi Undang-Undang

1. Dilarang mengutip sebagian atau seluruh karya tulis ini tanpa mencantumkan dan menyebutkan sumber:
 - a. Pengutipan hanya untuk kepentingan pendidikan, penelitian, penulisan karya ilmiah, penyusunan laporan, penulisan kritik atau tinjauan suatu masalah.
 - b. Pengutipan tidak merugikan kepentingan yang wajar UIN Suska Riau.
2. Dilarang mengumumkan dan memperbanyak sebagian atau seluruh karya tulis ini dalam bentuk apapun tanpa izin UIN Suska Riau.

ada fatwa untuk dimintakan fatwa kepada Dewan Syariah Nasional (DSN), dan menyampaikan laporan hasil pengawasan syariah minimal 6 bulan sekali kepada Direksi, komisaris, DSN dan Bank Indonesia sehingga usaha bank tidak menyimpang dari prinsip-prinsip syariah (Al-qur'an dan Sunnah).

Sebagai salah satu usaha pengembangan Bank adalah dengan membuka usaha syariah, dan ini diwujudkan dengan membuka cabang syariah, cabang pembantu syariah dan layanan syariah di cabang konvensional. Pendirian kantor cabang pembantu syariah Bukittinggi juga merupakan strategi ekspansi dengan tujuan pendirian adalah untuk melayani kebutuhan masyarakat terhadap jasa perbankan di Sumatera Barat khususnya di Kota Bukittinggi yang bertempat di jalan Jend. Ahmad Yani no. 89 Bukittinggi. Kantor Bank Nagari Cabang Pembantu Syariah Bukittinggi merupakan perluasan dari kantor Bank Nagari Cabang Syariah Payakumbuh yang mulai beroperasi pada tahun 2008 yang merupakan cabang kedua syariah dari BPD Sumatera Barat.²²

Visi dan Misi Bank Nagari Syariah Bukit Tinggi

1. Visi

Menjadi Bank Pembangunan Daerah yang terkemuka dalam arti dikenal dan menonjol di Indonesia. Terpercaya memberi arti bahwa bank sudah menjalankan prinsip-prinsip pengelolaan perusahaan yang baik, memberikan layanan yang memuaskan dan kepatuhan terhadap peraturan dengan kejujuran. Hal tersebut dituangkanlah kedalam Visi bank Nagari:

²² *Ibid*

Hak Cipta Dilindungi Undang-Undang

1. Dilarang mengutip sebagian atau seluruh karya tulis ini tanpa mencantumkan dan menyebutkan sumber:
 - a. Pengutipan hanya untuk kepentingan pendidikan, penelitian, penulisan karya ilmiah, penyusunan laporan, penulisan kritik atau tinjauan suatu masalah.
 - b. Pengutipan tidak merugikan kepentingan yang wajar UIN Suska Riau.
2. Dilarang mengumumkan dan memperbanyak sebagian atau seluruh karya tulis ini dalam bentuk apapun tanpa izin UIN Suska Riau.

“Menjadi Bank Pembangunan Daerah Terkemuka dan Terpercaya di Indonesia”

2. Misi

- a. Memberikan kontribusi dalam mendorong pertumbuhan ekonomi dan kesejahteraan masyarakat. Mencerminkan dasar atau latar belakang didirikannya bank, sesuai yang diamanahkan dalam Akta Pendirian, yang merupakan cita-cita dan tujuan yang akan diperankan, yaitu turut membangun kegiatan ekonomi yang kuat untuk meningkatkan kesejahteraan masyarakat.
- b. Memenuhi dan menjaga kepentingan stakeholder secara konsisten dan seimbang. Bank akan senantiasa dijalankan dengan prinsip untuk memenuhi tanggung jawab kepada pemilik, nasabah, karyawan dan masyarakat.
- c. Menjaga agar bank ini bertumbuh dan berkembang dengan baik dan sehat
- d. Memberikan pelayanan yang prima
- e. Memberikan keuntungan yang memadai bagi pemegang saham
- f. Memberikan manfaat maksimal bagi masyarakat

Dari Visi dan Misi tersebut lahirlah Slogan dan *Tagline* sebagai berikut:

“Bersama Membina Citra Membangun Negeri”

Membina Citra, merupakan aktifitas majemuk atas keinginan untuk menciptakan citra diri yang positif seperti pelayanan yang baik, kejujuran dan ketulusan serta integritas yang tinggi dalam melaksanakan tugas. Bila citra

Hak Cipta Dilindungi Undang-Undang

1. Dilarang mengutip sebagian atau seluruh karya tulis ini tanpa mencantumkan dan menyebutkan sumber:
 - a. Pengutipan hanya untuk kepentingan pendidikan, penelitian, penulisan karya ilmiah, penyusunan laporan, penulisan kritik atau tinjauan suatu masalah.
 - b. Pengutipan tidak merugikan kepentingan yang wajar UIN Suska Riau.
2. Dilarang mengumumkan dan memperbanyak sebagian atau seluruh karya tulis ini dalam bentuk apapun tanpa izin UIN Suska Riau.

baik sudah didapat, maka diharapkan akan menjadi daya tarik *stakeholders* untuk bersama-sama membangun negeri.

Ruang lingkup kegiatan operasional yang dapat dilakukan oleh Bank Pembangunan Daerah Sumatera Barat yakni sebagai berikut:

- a. Memberikan berbagai fasilitas perkreditan kepada dunia usaha dan pihak lain yang membutuhkannya.
- b. Melakukan penyertaan modal pada perusahaan-perusahaan yang dinilai layak untuk dikembangkan melalui aktifitas penyertaan modal tersebut.
- c. Menghimpun dana dari masyarakat dalam bentuk giro, tabungan dan deposito.
- d. Melakukan pemberian jasa perbankan lainnya seperti kiriman uang, inkasso, bank garansi, kliring, safe deposit box dan lain sebagainya.
- e. Melakukan kegiatan pengolahan keuangan Pemerintah Daerah
- f. Melakukan pengembangan sarana perbankan melalui pembukaan Kantor Cabang dan pembinaan Lumbung Pitih Nagari (LPN).²³

Struktur Organisasi

Struktur Organisasi PT. Bank Nagari Syariah Bukit Tinggi dapat dilihat pada Gambar 2.1 berikut ini:

UIN SUSKA RIAU

²³ *Ibid*

Hak Cipta Dilindungi Undang-Undang

1. Dilarang mengutip sebagian atau seluruh karya tulis ini tanpa mencantumkan dan menyebutkan sumber:

- a. Pengutipan hanya untuk kepentingan pendidikan, penelitian, penulisan karya ilmiah, penyusunan laporan, penulisan kritik atau tinjauan suatu masalah.
- b. Pengutipan tidak merugikan kepentingan yang wajar UIN Suska Riau.

2. Dilarang mengumumkan dan memperbanyak sebagian atau seluruh karya tulis ini dalam bentuk apapun tanpa izin UIN Suska Riau.

Hak Cipta Dilindungi Undang-Undang

1. Dilarang mengutip sebagian atau seluruh karya tulis ini tanpa mencantumkan dan menyebutkan sumber:
 - a. Pengutipan hanya untuk kepentingan pendidikan, penelitian, penulisan karya ilmiah, penyusunan laporan, penulisan kritik atau tinjauan suatu masalah.
 - b. Pengutipan tidak merugikan kepentingan yang wajar UIN Suska Riau.
2. Dilarang mengumumkan dan memperbanyak sebagian atau seluruh karya tulis ini dalam bentuk apapun tanpa izin UIN Suska Riau.

Gambar 2.1
Struktur Organisasi PT. Bank Nagari Syariah Bukit Tinggi

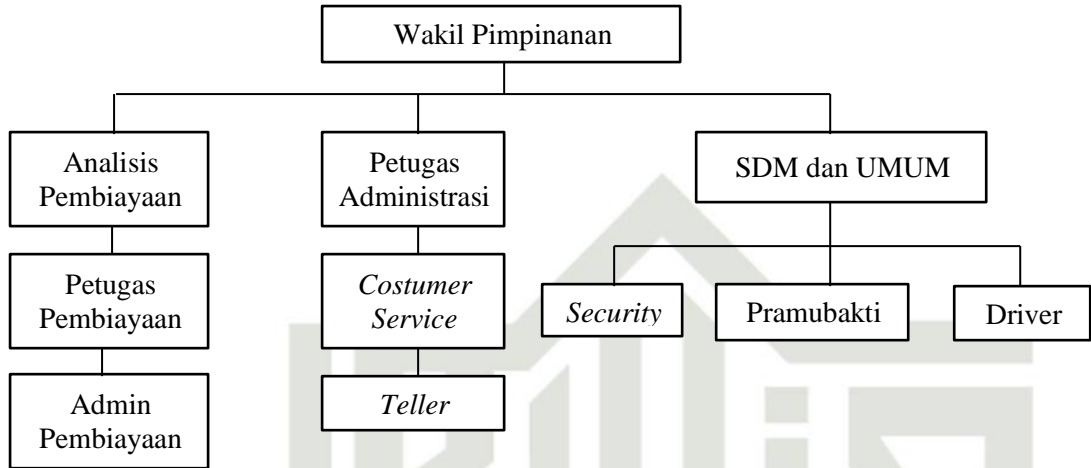

D. Produk dan Jasa PT. Bank Nagari Cabang Pembantu Syariah Bukittinggi

1. Produk Pendanaan

a. Giro Wadiah

Merupakan dana pihak ketiga yang berasal dari perorangan, instansi pemerintah/swasta yang menariknya menggunakan bilyet giro atau surat perintah bayar.

b. Tabungan

Pada PT. Bank Nagari Cabang Pembantu Syariah Bukittinggi terdapat beberapa jenis tabungan yang masing-masingnya mempunyai fungsi dan manfaat yang berbeda sesuai kebutuhan nasabah. Adapun jenis- jenis tabungan tersebut adalah:

1) Tabungan Sikoci Wadiah

Merupakan dana pihak ketiga yang penarikannya dilakukan setiap saat berdasarkan syarat tertentu yang telah disepakati.

Hak Cipta Diindungi Undang-Undang

1. Dilarang mengutip sebagian atau seluruh karya tulis ini tanpa mencantumkan dan menyebutkan sumber:

- a. Pengutipan hanya untuk kepentingan pendidikan, penelitian, penulisan karya ilmiah, penyusunan laporan, penulisan kritik atau tinjauan suatu masalah.
- b. Pengutipan tidak merugikan kepentingan yang wajar UIN Suska Riau.

2. Dilarang mengumumkan dan memperbanyak sebagian atau seluruh karya tulis ini dalam bentuk apapun tanpa izin UIN Suska Riau.

2) Tabungan Sikoci Mudharabah

Merupakan dana pihak ketiga yang penarikannya dapat dilakukan setiap saat dan nasabah berhak mendapatkan bagi hasil sesuai nisbah yang telah ditetapkan.

3) Tabungan Tahari

Merupakan dana pihak ketiga yang diperuntukkan bagi nasabah yang akan melaksanakan haji.

c. Deposito *Mudharabah*

Merupakan dana pihak ketiga yang penarikannya dapat dilakukan sesuai dengan perjanjian atau jangka waktu yang telah ditetapkan dan nasabah berhak menerima bagi hasil sesuai dengan jumlah dana yang diinvestasikan dan peraturan yang berlaku.

2. Produk Pembiayaana. *Murabahah* Plus

Merupakan pembiayaan yang diberikan kepada masyarakat dalam rangka membiayai jual beli dengan akad *murabahah* yang diberikan kepada PNS, BUMN, BUMD atau yang memiliki penghasilan tetap dan dibayarkan oleh Bank Nagari.

b. *Murabahah* KUR Modal Kerja

Merupakan pembiayaan yang diberikan kepada masyarakat dalam rangka membiayai jual beli yang diberikan untuk modal kerja, properti, agribisnis, dan usaha lainnya.

Hak Cipta Dilindungi Undang-Undang

1. Dilarang mengutip sebagian atau seluruh karya tulis ini tanpa mencantumkan dan menyebutkan sumber:

- a. Pengutipan hanya untuk kepentingan pendidikan, penelitian, penulisan karya ilmiah, penyusunan laporan, penulisan kritik atau tinjauan suatu masalah.
- b. Pengutipan tidak merugikan kepentingan yang wajar UIN Suska Riau.

2. Dilarang mengumumkan dan memperbanyak sebagian atau seluruh karya tulis ini dalam bentuk apapun tanpa izin UIN Suska Riau.

c. *Murabahah* Investasi

Merupakan pembiayaan dengan prinsip jual beli diberbagai sektor ekonomi produktif.

d. Pembiayaan Modal Kerja Kontraktor

Merupakan pembiayaan yang dilakukan dalam rangka untuk pengadaan barang kontruksi dan jasa konsultan yang dananya berasal dari APBD, APBN, BUMN atau pinjaman dari luar negeri.

e. Pembiayaan Gadai Emas (*Rahn*)

Merupakan pembiayaan yang dilakukan pada nasabah yang menggadaikan emas untuk mengatasi kebutuhan biaya pendidikan, modal usaha, biaya pengobatan, pengadaan hajatan dan kebutuhan lainnya.

f. Pembiayaan Cicil Emas

Merupakan fasilitas yang disediakan oleh Bank Nagari Cabang Pembantu Syariah untuk pembiayaan kepemilikan emas dengan cara dicicil setiap bulan.

3. Kegiatan Jasa Lainnya

a. *Ijarah* dalam bentuk *Save Deposit Box*

Merupakan jasa bank dalam bentuk kotak penyimpanan barang-barang berharga seperti sertifikat, emas, uang, dan surat berharga.

b. *Wakalah* dalam Bentuk Transfer

Merupakan jasa bank dalam pengiriman uang ke bank sesama maupun ke bank lainnya.

c. SMS Banking

Merupakan produk layanan perbankan berbasis teknologi seluler yang memberikan kemudahan melakukan berbagai transaksi perbankan.

d. *Western Union*

Merupakan jasa pengiriman/penerimaan kiriman uang secara cepat (*real time on line*) yang dilakukan lintas negara atau dalam satu negara.

e. RTGS

Merupakan jasa transfer uang valuta rupiah antar bank baik dalam satu kota maupun kota yang berbeda secara real time. Hasil transfer efektif dalam hitungan menit.

f. *Bill Payment*

Merupakan jasa layanan dalam menerima pembayaran tagihan pelanggan Telkom, Indosat-IM3, dan PLN baik dilakukan secara tunai maupun *Auto Debet*.

Hak Cipta Dilindungi Undang-Undang

1. Dilarang mengutip sebagian atau seluruh karya tulis ini tanpa mencantumkan dan menyebutkan sumber:
 - a. Pengutipan hanya untuk kepentingan pendidikan, penelitian, penulisan karya ilmiah, penyusunan laporan, penulisan kritik atau tinjauan suatu masalah.
 - b. Pengutipan tidak merugikan kepentingan yang wajar UIN Suska Riau.
2. Dilarang mengumumkan dan memperbanyak sebagian atau seluruh karya tulis ini dalam bentuk apapun tanpa izin UIN Suska Riau.



Hak Cipta Dilindungi Undang-Undang

1. Dilarang mengutip sebagian atau seluruh karya tulis ini tanpa mencantumkan dan menyebutkan sumber:
 - a. Pengutipan hanya untuk kepentingan pendidikan, penelitian, penulisan karya ilmiah, penyusunan laporan, penulisan kritik atau tinjauan suatu masalah
 - b. Pengutipan tidak merugikan kepentingan yang wajar UIN Suska Riau.
2. Dilarang mengumumkan dan memperbanyak sebagian atau seluruh karya tulis ini dalam bentuk apapun tanpa izin UIN Suska Riau.

BAB III

TINJAUAN TEORITIS

A. Pembiayaan

1. Pengertian Pembiayaan

Pembiayaan atau financing ialah pendanaan yang diberikan oleh suatu pihak kepada pihak lain untuk mendukung investasi yang telah direncanakan, baik dilakukan sendiri maupun lembaga. Dengan kata lain, pembiayaan adalah pendanaan yang dikeluarkan untuk mendukung investasi yang telah direncanakan.²⁴

Dalam UU Nomor 10 Tahun 1998 disebutkan bahwa pembiayaan berdasarkan prinsip syari'ah adalah penyediaan uang atau tagihan yang dipersamakan dengan itu berdasarkan persetujuan atau kesepakatan antara bank dengan pihak lain yang mewajibkan pihak yang dibiayai untuk mengembalikan uang atau tagihan tersebut setelah jangka waktu tertentu dengan imbalan atau bagi hasil.²⁵

Pembiayaan adalah transaksi penyediaan dana dan/atau barang serta fasilitas lainnya kepada mitra yang tidak bertentangan dengan Syariah dan Standar Akuntansi Perbankan Syariah. Pembiayaan merupakan pendanaan yang diberikan oleh suatu pihak untuk mendukung investasi yang telah direncanakan

²⁴ Ilyas, Konsep Pembiayaan Dalam Perbankan Syari'ah, *Jurnal Penelitian*. Vol. 9, No. 1. (2015).

²⁵ UU RI Nomor 10 Tahun 1998 Tentang Perubahan atas UU Nomor 7 Tahun 1992 Tentang Perbankan.

baik dilakukan sendiri maupun dilakukan oleh orang lain. Tujuan pembiayaan ini yaitu: (1) secara makro merupakan peningkatan ekonomi, tersedianya dana bagi peningkatan usaha, meningkatkan produktivitas, membuka lapangan kerja baru, dan terjadi distribusi pendapatan. (2) secara mikro merupakan upaya memaksimalkan laba, upaya meminimalkan resiko, pendayagunaan sumber ekonomi, penyaluran kelebihan dana. Tujuan alokasi dana untuk mencapai tingkat profitabilitas yang cukup dan resiko yang rendah, serta mempertahankan kepercayaan masyarakat dengan menjaga posisi likuiditas tetap aman.²⁶

2. Prinsip-prinsip Pembiayaan

Lazimnya dalam bisnis prinsip pembiayaan, ada tiga skim dalam melakukan akad pada bank syariah, yaitu:²⁷

a. Prinsip Bagi Hasil

Fasilitas pembiayaan yang disediakan di sini berupa uang tunai atau barang yang dinilai dengan uang. Jika dilihat dari sisi jumlah, dapat menyediakan sampai 100% dari modal yang diperlukan, ataupun dapat pula hanya sebagian saja berupa patungan antar bank dengan pengusaha (*customer*). Jika dilihat dari sisi bagi hasilnya, ada dua jenis bagi hasil (tergantung kesepakatan), yaitu revenue sharing atau profit sharing. Adapun dalam hal presentase bagi hasilnya dikenal dengan nisbah, yang dapat

²⁶ Mulyaningsih dan Fakhruddin, Pengaruh *Non Performing Financing* Pembiayaan Muharabah dan *Non Performing Financing* Pembiayaan Musyarakah Terhadap Profitabilitas Bank Umum Syariah di Indonesia, *Jurnal Manajemen dan Bisnis Media Ekonomi*, Vol. XVI, No. 1, (2016).

²⁷ Ilyas, *Op. Cit.*

Hak Cipta Dilindungi Undang-Undang

1. Dilarang mengutip sebagian atau seluruh karya tulis ini tanpa mencantumkan dan menyebutkan sumber:
 - a. Pengutipan hanya untuk kepentingan pendidikan, penelitian, penulisan karya ilmiah, penyusunan laporan, penulisan kritik atau tinjauan suatu masalah
 - b. Pengutipan tidak merugikan kepentingan yang wajar UIN Suska Riau.
2. Dilarang mengumumkan dan memperbanyak sebagian atau seluruh karya tulis ini dalam bentuk apapun tanpa izin UIN Suska Riau.

disepakati dengan customer yang mendapat fasilitas pembiayaan pada saat akad pembiayaan. Prinsip bagi hasil ini terdapat dalam produk-produk:

- 1) Mudharabah, yaitu akad kerja sama usaha antara dua pihak di mana pihak pertama (*sahib al-mal*) menyediakan seluruh (100%) modal, sedangkan pihak lainnya menjadi pengelola. Keuntungan usaha secara mudharabah dibagi menurut kesepakatan yang dituangkan dalam kontrak, sedangkan apabila rugi ditanggung oleh pemilik modal selama kerugian itu bukan akibat kelalaian pengelola. Seandainya kerugian itu diakibatkan karena kecurangan atau kelalaian pengelola, maka pengelola harus bertanggung jawab atas kerugian tersebut.
- 2) Musyarakah, yaitu akad kerja sama antara dua pihak atau lebih untuk suatu usaha tertentu di mana masing-masing pihak memberikan kontribusi dana (atau amal/expertise) dengan kesepakatan bahwa keuntungan dan risiko akan ditanggung bersama sesuai dengan kesepakatan.
- 3) Muzara'ah, yaitu akad kerja sama atau percampuran pengolahan pertanian antara pemilik lahan dengan penggarap dengan sistem bagi hasil atas dasar hasil panen. Adapun jenis-jenis muzara'ah adalah: (a) muzara'ah, yaitu kerja sama pengolahan lahan di mana benih berasal dari pemilik lahan; (b) mukhabarah, yaitu kerja sama pengolahan lahan di mana benih berasal dari penggarap.

Hak Cipta Dilindungi Undang-Undang

1. Dilarang mengutip sebagian atau seluruh karya tulis ini tanpa mencantumkan dan menyebutkan sumber:
 - a. Pengutipan hanya untuk kepentingan pendidikan, penelitian, penulisan karya ilmiah, penyusunan laporan, penulisan kritik atau tinjauan suatu masa
 - b. Pengutipan tidak merugikan kepentingan yang wajar UIN Suska Riau.
2. Dilarang mengumumkan dan memperbanyak sebagian atau seluruh karya tulis ini dalam bentuk apapun tanpa izin UIN Suska Riau.



b. Prinsip Jual Beli

Prinsip ini merupakan suatu sistem yang menerapkan tata cara jual beli, di mana bank akan membeli terlebih dahulu barang yang dibutuhkan atau mengangkat nasabah sebagai agen bank melakukan pembelian barang atas nama bank, kemudian bank menjual barang tersebut kepada nasabah dengan harga sejumlah harga beli ditambah keuntungan (margin/mark-up). Prinsip ini dilaksanakan karena adanya perpindahan kepemilikan barang atau benda. Tingkat keuntungan bank ditetapkan di muka dan menjadi bagian antar harga barang yang diperjualbelikan. Prinsip ini terdapat dalam produk:

- 1) Bai' al-Murabahah, yaitu akad jual beli barang tertentu. Dalam transaksi jual beli tersebut, penjual menyebutkan dengan jelas barang yang diperjualbelikan, termasuk harga pembelian dan keuntungan yang diambil.
- 2) Bai' al-muqayyadah, yaitu jual beli di mana pertukaran terjadi antara barang dengan barang (barter). Aplikasi jual beli semacam ini dapat dilakukan sebagai jalan keluar bagi transaksi ekspor yang tidak dapat menghasilkan valuta asing (devisa).
- 3) Bai' al-mutlaqah, yaitu pertukaran antara barang atau jasa dengan uang. Uang berperan sebagai alat tukar. Jual beli semacam ini menjawai semua produk lembaga keuangan yang didasarkan atas prinsip jual beli.

Hak Cipta Dilindungi Undang-Undang

1. Dilarang mengutip sebagian atau seluruh karya tulis ini tanpa mencantumkan dan menyebutkan sumber:
 - a. Pengutipan hanya untuk kepentingan pendidikan, penelitian, penulisan karya ilmiah, penyusunan laporan, penulisan kritik atau tinjauan suatu masalah.
 - b. Pengutipan tidak merugikan kepentingan yang wajar UIN Suska Riau.
2. Dilarang mengumumkan dan memperbanyak sebagian atau seluruh karya tulis ini dalam bentuk apapun tanpa izin UIN Suska Riau.

- 4) Bai' as-salam, yaitu akad jual beli di mana pembeli membayar uang (sebesar harga) atas barang yang telah disebutkan spesifikasinya, sedangkan barang yang diperjualbelikan itu akan diserahkan kemudian, yaitu pada tanggal yang disepakati.
- 5) Bai' al-istisna, yaitu kontrak jual beli di mana harga atas barang tersebut dibayar lebih dulu, tetapi dapat diangsur sesuai dengan jadwal dan syarat-syarat yang disepakati bersama, sedangkan barang yang dibeli diproduksi dan diserahkan kemudian.

c. Prinsip Sewa Menyewa

Selain akad jual beli yang telah dijelaskan sebelumnya, ada pula akad sewa-menyewa yang dilaksanakan dalam perbankan syari'ah. Prinsip ini terdiri atas dua jenis akad, yaitu:

- 1) Akad *ijarah*, yaitu akad pemindahan hak guna atas barang atau jasa melalui pembayaran upah sewa tanpa diikuti dengan pemindahan kepemilikan (*ownership/milkiyah*) atas barang itu sendiri.
- 2) Akad *ijarah muntabiha bi at-tamlik*, yaitu sejenis perpaduan antara kontrak jual beli dan sewa atau lebih tepatnya akad sewa yang diakhiri dengan kepemilikan barang di tangan si penyewa. Sifat pemindahan kepemilikan ini pula yang menandakan dengan *ijarah* biasa.

d. Jenis-Jenis Pembiayaan

Jenis-jenis pembiayaan pada dasarnya dapat dikelompokkan menurut beberapa aspek, di antaranya:

Hak Cipta Dilindungi Undang-Undang

1. Dilarang mengutip sebagian atau seluruh karya tulis ini tanpa mencantumkan dan menyebutkan sumber:
 - a. Pengutipan hanya untuk kepentingan pendidikan, penelitian, penulisan karya ilmiah, penyusunan laporan, penulisan kritik atau tinjauan suatu masalah.
 - b. Pengutipan tidak merugikan kepentingan yang wajar UIN Suska Riau.
2. Dilarang mengumumkan dan memperbanyak sebagian atau seluruh karya tulis ini dalam bentuk apapun tanpa izin UIN Suska Riau.



a. Pembiayaan menurut tujuan.

Pembiayaan menurut tujuan dalam bank syari'ah dibedakan menjadi:

- 1) Pembiayaan modal kerja, yaitu pembiayaan yang dimaksudkan untuk mendapatkan modal dalam rangka pengembangan usaha.
- 2) Pembiayaan investasi, yaitu pembiayaan yang dimaksudkan untuk melakukan investasi atau pengadaan barang konsumtif.

b. Pembiayaan menurut jangka waktu.

Pembiayaan menurut jangka waktu dibedakan menjadi:

- 1) Pembiayaan jangka waktu pendek, yaitu pembiayaan yang dilakukan dengan waktu 1 bulan sampai dengan 1 tahun.
- 2) Pembiayaan jangka waktu menengah, yaitu pembiayaan yang dilakukan dengan waktu 1 tahun sampai dengan 5 tahun.
- 3) Pembiayaan jangka waktu panjang, yaitu pembiayaan yang dilakukan dengan waktu lebih dari 5 tahun.

B. Pembiayaan Murabahah

1. Pengertian Pembiayaan Murabahah

Murabahah adalah istilah dalam Fiqih Islam yang berarti suatu bentuk jual beli tertentu ketika penjual menyatakan biaya perolehan barang, meliputi

Hak Cipta Dilindungi Undang-Undang

1. Dilarang mengutip sebagian atau seluruh karya tulis ini tanpa mencantumkan dan menyebutkan sumber:
 - a. Pengutipan hanya untuk kepentingan pendidikan, penelitian, penulisan karya ilmiah, penyusunan laporan, penulisan kritik atau tinjauan suatu masalah.
 - b. Pengutipan tidak merugikan kepentingan yang wajar UIN Suska Riau.
2. Dilarang mengumumkan dan memperbanyak sebagian atau seluruh karya tulis ini dalam bentuk apapun tanpa izin UIN Suska Riau.

harga barang dan biaya-biaya lain yang dikeluarkan untuk memperoleh barang tersebut, dan tingkat keuntungan (*margin*) yang diinginkan.²⁸

Murabahah pada awalnya merupakan konsep jual beli yang sama sekali tidak ada hubungannya dengan pembiayaan. Namun demikian, bentuk jual beli ini kemudian digunakan oleh perbankan syariah dengan menambah beberapa konsep lain sehingga menjadi bentuk pembiayaan (lihat bentuk-bentuk *murabahah* pada akhir pembahasan). Akan tetapi, validitas transaksi seperti ini tergantung pada beberapa syarat yang benar-benar harus diperhatikan agar transaksi tersebut diterima secara Syariah.

Murabahah adalah akad jual beli atas barang tertentu pada harga asal dengan tambahan keuntungan yang telah disepakati oleh bank dan nasabah sehingga penjual (bank) harus member tahu harga pokok dan berapa keuntungan sebagai tambahannya.²⁹

Dalam pembiayaan ini, bank sebagai pemilik dana membelikan barang sesuai dengan spesifikasi yang diinginkan oleh nasabah yang membutuhkan pembiayaan, kemudian menjualnya ke nasabah tersebut dengan penambahan keuntungan tetap. Sementara itu, nasabah akan mengembalikan hutangnya di kemudian hari secara tunai maupun cicil.

²⁸ Ascarya. *Akad dan Produk Bank Syariah: Konsep dan Praktek di Beberapa Negara*. (Jakarta: Bank Indonesia, 2006).

²⁹ Sari dan Anshori, Pengaruh Pembiayaan Murabahah, Istishna, Mudharabah, Dan Muayarakah Terhadap Profitabilitas (Studi Pada Bank Syariah Di Indonesia Periode Maret 2015 – Agustus 2016), *Journal Accounting And Management*, Vol. 1, No. 1. (2017).

Hak Cipta Dilindungi Undang-Undang

1. Dilarang mengutip sebagian atau seluruh karya tulis ini tanpa mencantumkan dan menyebutkan sumber:
 - a. Pengutipan hanya untuk kepentingan pendidikan, penelitian, penulisan karya ilmiah, penyusunan laporan, penulisan kritik atau tinjauan suatu masa
 - b. Pengutipan tidak merugikan kepentingan yang wajar UIN Suska Riau.
2. Dilarang mengumumkan dan memperbanyak sebagian atau seluruh karya tulis ini dalam bentuk apapun tanpa izin UIN Suska Riau.



Tingkat keuntungan bisa dalam bentuk persentase tertentu dari biaya perolehan. Pembayaran bisa dilakukan secara spot (tunai) atau bisa dilakukan di kemudian hari yang disepakati bersama. Oleh karena itu, *murabahah* tidak dengan sendirinya mengandung konsep pembayaran tertunda (*deferred payment*), seperti yang secara umum dipahami oleh sebagian orang yang mengetahui *murabahah* hanya dalam hubungannya dengan transaksi pembiayaan di perbankan syariah, tetapi tidak memahami Fiqih Islam.³⁰

2. Rukun Murabahah

Untuk menentukan sah atau tidaknya akad pembiayaan *murabahah*, terlebih dahulu harus memenuhi rukun dan syarat tertentu sesuai dengan syari'at Islam. Oleh karena itu pembiayaan *murabahah* ini menggunakan akad jual beli, maka dalam pembiayaan *murabahah* ini harus ada rukun dan syarat jual beli sebagai berikut:

- a. *Ba'i* atau penjual, penjual disini adalah orang yang mempunyai barang dagangan atau orang yang menawari suatu barang
- b. *Musytari* atau pembeli, adalah orang yang melakukan permintaan terhadap suatu barang yang ditawarkan oleh penjual
- c. *Mabi'* atau barang, adalah komoditi, benda, objek yang diperjualbelikan
- d. *Tsaman* atau harga jual, adalah sebagai alat ukur untuk menentukan nilai suatu barang

³⁰ Ascarya, *Op. Cit.*

Hak Cipta Dilindungi Undang-Undang

1. Dilarang mengutip sebagian atau seluruh karya tulis ini tanpa mencantumkan dan menyebutkan sumber:
 - a. Pengutipan hanya untuk kepentingan pendidikan, penelitian, penulisan karya ilmiah, penyusunan laporan, penulisan kritik atau tinjauan suatu masalah
 - b. Pengutipan tidak merugikan kepentingan yang wajar UIN Suska Riau.
2. Dilarang mengumumkan dan memperbanyak sebagian atau seluruh karya tulis ini dalam bentuk apapun tanpa izin UIN Suska Riau.

- e. *Ijab* dan *Qabul* yang dituangkan dalam akad³¹

Rukun dari akad *murabahah* yang harus dipenuhi dalam transaksi ada beberapa, yaitu:

- a. Pelaku akad, yaitu *ba'l* (penjual) adalah pihak yang memiliki barang untuk dijual, dan *musytari* (pembeli) adalah pihak yang memerlukan dan akan membeli barang;
- b. Objek akad, yaitu *mabi'* (barang dagangan) dan *tsaman* (harga); dan
- c. *Shighah*, yaitu *Ijab* dan *Qabul*.³²

3. Syarat-Syarat Murabahah

Syarat-syarat Murabahah secara umum adalah sebagai berikut:

- a. Bank syariah harus memberitahukan tentang biaya (*cost*) atau modal yang dikeluarkan (*capital outlay*) atas barang tersebut kepada nasabah
- b. Akad pertama harus sah
- c. Akad tersebut harus bebas dari riba
- d. Bank Islam harus mengungkapkan tentang cedera janji/ wanprestasi yang terjadi setelah pembelian dan harus diungkapkan dengan jelas dan rinci.
- e. Bank Islam harus mengungkapkan tentang syarat-syarat yang diminta dari harga pembelian kepada nasabah, misalnya pembelian berdasarkan kredit (angsuran).

³¹ Afrida, Analisis Pembiayaan Murabahah Di Perbankan Syariah, *Jurnal Ekonomi dan Bisnis Islam*, Vol. 1, No. 2. (2016).

³² Ascarya, *Op. Cit.*

Hak Cipta Dilindungi Undang-Undang

1. Dilarang mengutip sebagian atau seluruh karya tulis ini tanpa mencantumkan dan menyebutkan sumber:
 - a. Pengutipan hanya untuk kepentingan pendidikan, penelitian, penulisan karya ilmiah, penyusunan laporan, penulisan kritik atau tinjauan suatu masalah.
 - b. Pengutipan tidak merugikan kepentingan yang wajar UIN Suska Riau.
2. Dilarang mengumumkan dan memperbanyak sebagian atau seluruh karya tulis ini dalam bentuk apapun tanpa izin UIN Suska Riau.

f. Jika salah satu syarat a, d, atau e tidak terpenuhi, maka pembeli harus mempunyai pilihan:

- 1) Melakukan pembayaran penjualan tersebut sebagaimana adanya
- 2) Menghubungi penjual atas perbedaan (kekurangan) yang terjadi
- 3) Membatalkan akad³³

Menurut Afrida dalam pembiayaan *murabahah* ini harus ada syarat jual beli sebagai berikut:³⁴

- a. Pihak yang berakad (penjual dan pembeli)
 - 1) Cakap hukum
 - 2) Suka rela atau ridha, tidak dalam keadaan terpaksa atau dibawah tekanan
- b. Objek yang diperjual belikan
 - 1) Tidak termasuk yang diharamkan atau yang dilarang oleh agama
 - 2) Bermanfaat
 - 3) Penyerahan dari penjual ke pembeli dapat dilakukan
 - 4) Merupakan hak milik penuh pihak yang berakad
 - 5) Sesuai spesifikasi yang diterima pembeli dan diserahkan penjual
 - 6) Jika berupa barang bergerak maka barang itu harus bisa dikuasai pembeli setelah dokumentasi dan perjanjian akad diselesaikan
- c. Akad atau *Sighat (Ijab dan Qabul)*
 - 1) Harus jelas dan disebutkan secara spesifikasi dengan siapa berakad

³³ Wiroso, *Produk Perbankan Syariah: Dilengkapi UU Perbankan Syariah & Kodifikasi Kodifikasi Produk Bank Indonesia*, (Jakarta: LPFE Usakti, 2011).

³⁴ Afrida, *Op. Cit.*

Hak Cipta Dilindungi Undang-Undang

1. Dilarang mengutip sebagian atau seluruh karya tulis ini tanpa mencantumkan dan menyebutkan sumber:
 - a. Pengutipan hanya untuk kepentingan pendidikan, penelitian, penulisan karya ilmiah, penyusunan laporan, penulisan kritik atau tinjauan suatu masalah
 - b. Pengutipan tidak merugikan kepentingan yang wajar UIN Suska Riau.
2. Dilarang mengumumkan dan memperbanyak sebagian atau seluruh karya tulis ini dalam bentuk apapun tanpa izin UIN Suska Riau.

- 2) Antara *Ijab* dan *Qabul* (serah terima) harus selaras baik dalam spesifik barang maupun harga yang di sepakati
 - 3) Tidak menggantungkan keabsahan transaksi pada masa yang akan datang
 - 4) Tidak membatasi waktu, missal saya jual kepada anda untuk jangka waktu 10 bulan dan setelah itu akan menjadi milik saya kembali
- d. Harga
- 1) Harga jual adalah harga beli ditambah keuntungan
 - 2) Harga jual tidak boleh berubah selama masa perjanjian
 - 3) Sistem pembayaran dan jangka waktunya disepakati bersama

4. Bentuk-Bentuk Akad Murabahah

Bentuk-bentuk akad *murabahah* antara lain:

a. *Murabahah* Sederhana

Murabahah sederhana adalah bentuk akad *murabahah* ketika penjual memasarkan barangnya kepada pembeli dengan harga sesuai harga perolehan ditambah margin keuntungan yang diinginkan.

b. *Murabahah* kepada Pemesan

Bentuk *murabahah* ini melibatkan tiga pihak, yaitu pemesan, pembeli dan penjual. Bentuk *murabahah* ini juga melibatkan pembeli sebagai perantara karena keahliannya atau karena kebutuhan pemesan akan pembiayaan.

Hak Cipta Dilindungi Undang-Undang

1. Dilarang mengutip sebagian atau seluruh karya tulis ini tanpa mencantumkan dan menyebutkan sumber:
 - a. Pengutipan hanya untuk kepentingan pendidikan, penelitian, penulisan karya ilmiah, penyusunan laporan, penulisan kritik atau tinjauan suatu masalah.
 - b. Pengutipan tidak merugikan kepentingan yang wajar UIN Suska Riau.
2. Dilarang mengumumkan dan memperbanyak sebagian atau seluruh karya tulis ini dalam bentuk apapun tanpa izin UIN Suska Riau.

Bentuk murabahah inilah yang diterapkan perbankan syariah dalam pembiayaan.³⁵

Transaksi jual beli dapat dilakukan dengan beberapa cara, dengan beberapa cara pembayaran juga. Murabahah dapat dikelompokkan dalam beberapa jenis murabahah:

a) Murabahah Tanpa Pesanan

Dalam jenis ini pengadaan barang yang merupakan obyek jual beli dilakukan tanpa memperlihatkan ada yang pesan atau tidak, ada yang membeli atau tidak, ada yang pesan atau tidak, jika barang dagangan sudah menipis, penjual akan mencari tambahan barang dagangan. Pengadaan barang, dilakukan atas dasar persediaan minimum yang harus dipelihara. Dalam murabahah tanpa pesanan ada dua tahapan yang terpisah yaitu tahapan pengadaan barang dan tahapan alur pembelian barang.

1) Alur pengadaan barang (bank syariah sebagai pembeli)

Dalam alur ini tidak memperhatikan ada yang membeli atau tidak, yang diperhatikan adalah pemenuhan ketentuan penyediaan persediaan minimum, dengan memperhatikan jangka waktu pengiriman, kelangkaan barang dan sebagainya. Umumnya proses ini dilakukan oleh pedagang grosir dan retail yang menjual kebutuhan masyarakat seperti supermarket, toko dan sebagainya.

³⁵ Ascarya, *Op. Cit.*

Hak Cipta Dilindungi Undang-Undang

1. Dilarang mengutip sebagian atau seluruh karya tulis ini tanpa mencantumkan dan menyebutkan sumber:
 - a. Pengutipan hanya untuk kepentingan pendidikan, penelitian, penulisan karya ilmiah, penyusunan laporan, penulisan kritik atau tinjauan suatu masalah.
 - b. Pengutipan tidak merugikan kepentingan yang wajar UIN Suska Riau.
2. Dilarang mengumumkan dan memperbanyak sebagian atau seluruh karya tulis ini dalam bentuk apapun tanpa izin UIN Suska Riau.

- 2) Alur proses jual beli (bank syariah sebagai penjual) dilakukan dengan tahapan sebagai berikut:
 - (a) Melakukan negosiasi dan menyepakati persyaratan yang terkait dengan jual beli tersebut
 - (b) Pembeli melakukan negosiasi jual beli tentang barang, syarat pembayaran dan sebagainya, sampai diperoleh kesepakatan kedua belah pihak dan dilakukan akad jual beli Murabahah.
 - (c) Tahap terakhir dilakukan pembayaran harga barang sesuai kesepakatan yang dilakukan oleh kedua belah pihak, baik dengan tunai, tangguh maupun dengan cicilan.

b) Murabahah berdasarkan pesanan (Pesanan Pembelian)

Pemikiran mengenai penjualan Murabahah berdasarkan pemesan pembelian muncul karena dua alasan yaitu untuk mencari pengalaman dan untuk mendapatkan pembiayaan (kredit).³⁶

Unsur-Unsur Transaksi Murabahah

Karakteristik Murabahah adalah bahwa “penjual harus memberi tahu pembeli mengenai harga perolehan produk dan menyatakan jumlah keuntungan yang ditambahkan pada biaya (*cost*) tersebut”.³⁷

Pembahasan transaksi murabahah disesuaikan dengan unsur-unsur yang terkandung dalam transaksi murabahah antara lain adalah sebagai berikut:

³⁶ Wiroso, *Op. Cit.*

³⁷ *Ibid*

Hak Cipta Dilindungi Undang-Undang

1. Dilarang mengutip sebagian atau seluruh karya tulis ini tanpa mencantumkan dan menyebutkan sumber:
 - a. Pengutipan hanya untuk kepentingan pendidikan, penelitian, penulisan karya ilmiah, penyusunan laporan, penulisan kritik atau tinjauan suatu masalah.
 - b. Pengutipan tidak merugikan kepentingan yang wajar UIN Suska Riau.
2. Dilarang mengumumkan dan memperbanyak sebagian atau seluruh karya tulis ini dalam bentuk apapun tanpa izin UIN Suska Riau.

- a. Uang muka Murabahah, baik uang muka yang diterima dari pembeli oleh Bank Syariah maupun uang muka yang di bayar Bank Syariah sebagai pembeli kepada pemasok.
- b. Penentuan harga perolehan barang yaitu komponen apa saja yang dapat dimasukkan dalam unsur harga perolehan termasuk diskon yang diterima oleh Bank Syariah atas pengadaan barang dari pemasok, baik sebelum akad dilaksanakan maupun setelah akad dilaksanakan.
- c. Keuntungan Murabahah, baik metode perhitungan keuntungan maupun metode pengakuan keuntungan merabahah
- d. Hutang nasabah sebagai akibat pembayaran harga barang yang dilakukan secara tanggung, termasuk potongan kewajiban nasabah.
- e. Denda, jaminan dan sebagainya.³⁸

C. Pembiayaan Ijarah

1. Pengertian Pembiayaan Ijarah

Al-ijarah berasal dari kata *al-ajru*, yang berarti *al-iwadhu* (ganti).

Menurut pengertian syara, *al-ijarah* adalah suatu jenis akad untuk mengambil manfaat dengan jalan pengganti. *Al-ijarah* adalah akad pemindahan hak guna atas barang atau jasa melalui pembayaran upah sewa, tanpa diikuti dengan pemindahan kepemilikan (*ownership/milkiyyah*) atas barang itu sendiri.³⁹

³⁸ Ibid

³⁹ Santoso dan Anik, Analisis Pembiayaan Ijarah Pada Perbankan Syariah. *Jurnal Ilmiah Ekonomi Islam*, Vol. 01, No. 02. (2015).

Hak Cipta Dilindungi Undang-Undang

1. Dilarang mengutip sebagian atau seluruh karya tulis ini tanpa mencantumkan dan menyebutkan sumber:
 - a. Pengutipan hanya untuk kepentingan pendidikan, penelitian, penulisan karya ilmiah, penyusunan laporan, penulisan kritik atau tinjauan suatu masalah.
 - b. Pengutipan tidak merugikan kepentingan yang wajar UIN Suska Riau.
2. Dilarang mengumumkan dan memperbanyak sebagian atau seluruh karya tulis ini dalam bentuk apapun tanpa izin UIN Suska Riau.

Ijarah adalah akad sewa-menyewa antara pemilik ma'jur (obyek sewa) dan musta'jir (penyawa) untuk mendapatkan imbalan atas obyek sewa yang disewakannya. Dalam Kmaus Istilah Keuangan dan Perbankan Syariah yang diterbitkan oleh Direktorat Perbankan Syariah, Bank Indonesia mengemukakan Ijarah adalah akad pemindahan hak guna (manfaat) atas suatu barang atau jasa dalam waktu tertentu melalui pembayaran sewa atau upah, tanpa diikuti dengan pemindahan kepemilikan barang itu sendiri.⁴⁰

Dalam PSAK 107 tentang Akuntansi Ijarah memberikan pengertian Ijarah adalah akad pemindahan hak guna (manfaat), atas suatu asset dalam waktu tertentu dengan pemabayaran sewa (ujrah) tanpa diikuti dengan pemindahan kepemilikan asset itu sendiri.

Transaksi non bagi hasil selain yang berpola jual beli adalah transaksi\ berpola sewa atau *ijarah*. *Ijarah*, biasa juga disebut sewa, jasa, atau imbalan, adalah akad yang dilakukan atas dasar suatu manfaat dengan imbalan jasa. *Ijarah* adalah istilah dalam Fikih Islam dan berarti memberikan sesuatu untuk disewakan. Menurut *Sayyid Sabiq*, *ijarah* adalah suatu jenis akad untuk mengambil manfaat dengan jalan penggantian. Jadi, hakekatnya *ijarah* adalah penjualan manfaat.⁴¹

Sewa atau *ijarah* dapat dipakai sebagai bentuk pembiayaan, pada mulanya bukan merupakan bentuk pembiayaan, tetapi merupakan aktivitas

⁴⁰ Wiroso, *Op. Cit.*

⁴¹ Ascarya, *Op. Cit.*

Hak Cipta Dilindungi Undang-Undang

1. Dilarang mengutip sebagian atau seluruh karya tulis ini tanpa mencantumkan dan menyebutkan sumber:
 - a. Pengutipan hanya untuk kepentingan pendidikan, penelitian, penulisan karya ilmiah, penyusunan laporan, penulisan kritik atau tinjauan suatu masa
 - b. Pengutipan tidak merugikan kepentingan yang wajar UIN Suska Riau.
2. Dilarang mengumumkan dan memperbanyak sebagian atau seluruh karya tulis ini dalam bentuk apapun tanpa izin UIN Suska Riau.

usaha seperti jual beli. Individu yang membutuhkan pembiayaan untuk membeli aset dapat mendatangi pemilik dana (dalam hal ini bank) untuk membiayai pembelian aset produktif. Pemilik dana kemudian membeli barang dimaksud dan kemudian menyewakannya kepada yang membutuhkan aset tersebut.

Bentuk pembiayaan ini merupakan salah satu teknik pembiayaan ketika kebutuhan pembiayaan investor untuk membeli aset terpenuhi, dan investor hanya membayar sewa pemakaian tanpa harus mengeluarkan modal yang cukup besar untuk membeli aset tersebut.⁴²

2. Rukun Ijarah

Rukun dari akad *ijarah* yang harus dipenuhi dalam transaksi ada beberapa, yaitu:

- a. Pelaku akad, yaitu *musta'jir* (penyewa) adalah pihak yang menyewa aset, dan *mu'jir/muaajir* (pemilik) adalah pihak pemilik yang menyewakan aset;
- b. Objek akad, yaitu *ma'jur* (aset yang disewakan), dan *ujrah* (harga sewa); dan
- c. *Shighah*, yaitu *Ijab* dan *Qabul*.⁴³

Menurut Wiroso rukun Ijarah terdiri dari lima rukun adalah sebagai berikut:

- a. Penyewa (*lessee/musta'jir*)
- b. Pemilik Obyek Sewa (*lessor/mu'ajjir*)

⁴² *Ibid*

⁴³ *Ibid*

Hak Cipta Dilindungi Undang-Undang

1. Dilarang mengutip sebagian atau seluruh karya tulis ini tanpa mencantumkan dan menyebutkan sumber:
 - a. Pengutipan hanya untuk kepentingan pendidikan, penelitian, penulisan karya ilmiah, penyusunan laporan, penulisan kritik atau tinjauan suatu masalah
 - b. Pengutipan tidak merugikan kepentingan yang wajar UIN Suska Riau.
2. Dilarang mengumumkan dan memperbanyak sebagian atau seluruh karya tulis ini dalam bentuk apapun tanpa izin UIN Suska Riau.

- c. Asset atau obyek sewa (*ma'jur*)
- d. Ajran atau Ujrah/ harga sewa atau manfaat sewa
- e. Ijab Qabul⁴⁴

2. Jenis Ijarah

Ada dua jenis *ijarah* dalam hukum Islam, yaitu:

- a. *Ijarah* yang berhubungan dengan sewa jasa, yaitu mempekerjakan jasa seseorang dengan upah sebagai imbalan jasa yang disewa. Pihak yang mempekerjakan disebut *musta'jir*, pihak pekerja disebut *ajir*, upah yang dibayarkan disebut *ujrah*.
- b. *Ijarah* yang berhubungan dengan sewa aset atau properti, yaitu memindahkan hak untuk memakai dari aset atau properti tertentu kepada orang lain dengan imbalan biaya sewa. Bentuk *ijarah* ini mirip dengan *leasing* (sewa) di bisnis konvensional. Pihak yang menyewa (*lessee*) disebut *musta'jir*, pihak yang menyewakan (*lessor*) disebut *mu'jir/muaajir*, sedangkan biaya sewa disebut *ujrah*.⁴⁵

Ijarah bentuk pertama banyak diterapkan dalam pelayanan jasa perbankan syariah. Sementara itu, *ijarah* bentuk kedua biasa dipakai sebagai bentuk investasi atau pembiayaan di perbankan syariah.

⁴⁴ Wiroso, *Op. Cit.*

⁴⁵ Ascarya, *Op. Cit.*

Hak Cipta Dilindungi Undang-Undang

1. Dilarang mengutip sebagian atau seluruh karya tulis ini tanpa mencantumkan dan menyebutkan sumber:
 - a. Pengutipan hanya untuk kepentingan pendidikan, penelitian, penulisan karya ilmiah, penyusunan laporan, penulisan kritik atau tinjauan suatu masalah.
 - b. Pengutipan tidak merugikan kepentingan yang wajar UIN Suska Riau.
2. Dilarang mengumumkan dan memperbanyak sebagian atau seluruh karya tulis ini dalam bentuk apapun tanpa izin UIN Suska Riau.

4. Ketentuan Ijarah

Dua hal harus diperhatikan dalam penggunaan *ijarah* sebagai bentuk pembiayaan.⁴⁶

a. Beberapa syarat harus dipenuhi agar hukum-hukum Syariah terpenuhi, dan yang pokok adalah:

- 1) Jasa atau manfaat yang akan diberikan oleh aset yang disewakan tersebut harus tertentu dan diketahui dengan jelas oleh kedua belah pihak;
- 2) Kepemilikan aset tetap pada yang menyewakan yang bertanggung jawab atas pemeliharannya sehingga aset tersebut terus dapat memberi manfaat kepada penyewa;
- 3) Akad ijarah dihentikan pada saat aset yang bersangkutan berhenti memberikan manfaat kepada penyewa. Jika aset tersebut rusak dalam periode kontrak, akad ijarah masih tetap berlaku; dan
- 4) Aset tidak boleh dijual kepada penyewa dengan harga yang ditetapkan sebelumnya pada saat kontrak berakhir. Apabila aset akan dijual, harganya akan ditentukan pada saat kontrak berakhir.

Syarat-syarat di atas menyiratkan bahwa pemilik dana atau pemilik aset tidak memperoleh keuntungan tertentu yang ditetapkan sebelumnya. Tingkat keuntungan (*rate of return*) baru dapat diketahui setelahnya.

⁴⁶ *Ibid*

Hak Cipta Dilindungi Undang-Undang

1. Dilarang mengutip sebagian atau seluruh karya tulis ini tanpa mencantumkan dan menyebutkan sumber:
 - a. Pengutipan hanya untuk kepentingan pendidikan, penelitian, penulisan karya ilmiah, penyusunan laporan, penulisan kritik atau tinjauan suatu masa
 - b. Pengutipan tidak merugikan kepentingan yang wajar UIN Suska Riau.
2. Dilarang mengumumkan dan memperbanyak sebagian atau seluruh karya tulis ini dalam bentuk apapun tanpa izin UIN Suska Riau.

- b. Sewa aset tidak dapat dipakai sebagai patokan tingkat keuntungan dengan alasan:
- 1) Pemilik aset tidak mengetahui dengan pasti umur aset yang bersangkutan. Aset hanya akan memberikan pendapatan pada masa produktifnya. Selain itu, harga aset tidak diketahui apabila akan dijual pada saat aset tersebut masih produktif.
 - 2) Pemilik aset tidak tahu pasti sampai kapan aset tersebut dapat terus disewakan selama masa produktifnya. Pada saat sewa pertama berakhir, pemilik belum tentu langsung mendapatkan penyewa berikutnya. Apabila sewa diperbaharui, harga sewa mungkin berubah mengingat kondisi produktivitas aset yang mungkin telah berkurang.

5. Syarat-Syarat Ijarah

Syarat-syarat Ijarah adalah sebagai berikut:

- a. Pihak yang terlibat harus saling ridha
- b. Asset/obyek sewa ada manfaatnya
 - 1) Manfaat tersebut dibenarkan agama/halal
 - 2) Manfaat tersebut dapat dinilai dan diukur/diperhitungkan
 - 3) Manfaatnya dapat diberikan kepada pihak yang menyewa
 - 4) Asset atau obyek sewa wajib dibeli pemilik obyek sewa (*lessor*)⁴⁷

⁴⁷ Wiroso, *Op. Cit.*

Hak Cipta Dilindungi Undang-Undang

1. Dilarang mengutip sebagian atau seluruh karya tulis ini tanpa mencantumkan dan menyebutkan sumber:
 - a. Pengutipan hanya untuk kepentingan pendidikan, penelitian, penulisan karya ilmiah, penyusunan laporan, penulisan kritik atau tinjauan suatu masalah.
 - b. Pengutipan tidak merugikan kepentingan yang wajar UIN Suska Riau.
2. Dilarang mengumumkan dan memperbanyak sebagian atau seluruh karya tulis ini dalam bentuk apapun tanpa izin UIN Suska Riau.

D. Profitabilitas

1. Pengertian Profitabilitas

Profitabilitas adalah kemampuan perusahaan dalam menghasilkan laba dari] asset yang dimiliki. Profitabilitas merupakan naiknya ekuitas dari transaksi yang sifatnya insidental dan bukan kegiatan utama entitas dan dari transaksi kejadian lainnya yang mempengaruhi entitas selama satu tahun periode tertentu kecuali yang berasal dari hasil atau investasi dan pemilik.⁴⁸

Profitabilitas (pendapatan) sangat penting kedudukannya dalam semua lini usaha organisasi, termasuk dalam kegiatan perbankan. Karena dengan adanya profitabilitas akan mempengaruhi dan yang paling baik adalah menjamin keberlangsungan organisasi dengan baik. Seperti halnya gaji karyawan yang berpengaruh terhadap tingkat kesejahteraan karyawan yang secara tidak langsung akan mempengaruhi kinerja karyawan yang diberikan kepada organisasi, pengadaan barang penunjang kegiatan kerja, dan untuk pengembangan jenis-jenis produk atau jasa dalam kegiatan usaha. Semua itu tergantung dengan tingkat profitabilitas yang diperoleh dalam kegiatan usaha, termasuk didalamnya kegiatan perbankan Syariah.⁴⁹

Profitabilitas adalah menunjukkan kemampuan perusahaan untuk menghasilkan laba selama periode tertentu. Bagi perusahaan umumnya masalah

⁴⁸ Mulyaningsih dan Fakhruddin, *Op. Cit.*

⁴⁹ Chalifah dan Sodiq, Pengaruh Pendapatan Mudharabah dan Musyarakah Terhadap Profitabilitas (ROA) Bank Syariah Mandiri Periode 2006-2014. *Jurnal Eequilibrium*. Vol. 3, No. 2. (2015).

profitabilitas merupakan suatu yang sangat penting, karena berhasil tidak bisnis suatu perusahaan pertama dilihat besarnya jumlah profitabilitas yang diperoleh perusahaan.⁵⁰

Perhitungan Profitabilitas

Menurut Sartono profitabilitas adalah kemampuan perusahaan memperoleh laba dalam hubungannya dengan penjualan, total aktiva maupun modal sendiri.⁵¹

Secara umum terdapat empat jenis analisis utama yang digunakan untuk menilai tingkat profitabilitas yakni terdiri dari:⁵²

a. *Net Profit Margin* (NPM)

Net Profit Margin (NPM) merupakan rasio yang digunakan untuk mengukur margin laba atas penjualan, rasio ini akan menggambarkan penghasilan bersih perusahaan berdasarkan total penjualan.

b. *Return On Assets* (ROA)

Return On Assets (ROA) merupakan pengukuran kemampuan perusahaan secara keseluruhan di dalam menghasilkan keuntungan dengan jumlah keseluruhan aktiva yang tersedia di dalam perusahaan, semakin tinggi rasio ini berarti semakin baik keadaan suatu perusahaan.

⁵⁰ Eprianti, *Op. Cit.*

⁵¹ Muslim dkk, Pengaruh Pembiayaan Murabahah Dan Musyarakah Terhadap Profitabilitas (Studi Pada BPR Syariah Di Indonesia), *Jurnal Magister Akuntansi*, Vol. 3, No. 4. ISSN: 2302-0164. (2014).

⁵² Kasmir, "*Analisis Laporan Keuangan*", (Jakarta: PT. Raja Grafindo Persada, 2013), h. 199.

Hak Cipta Dilindungi Undang-Undang

1. Dilarang mengutip sebagian atau seluruh karya tulis ini tanpa mencantumkan dan menyebutkan sumber:
 - a. Pengutipan hanya untuk kepentingan pendidikan, penelitian, penulisan karya ilmiah, penyusunan laporan, penulisan kritik atau tinjauan suatu masa
 - b. Pengutipan tidak merugikan kepentingan yang wajar UIN Suska Riau.
2. Dilarang mengumumkan dan memperbanyak sebagian atau seluruh karya tulis ini dalam bentuk apapun tanpa izin UIN Suska Riau.

c. *Earnings Per Share* (EPS)

Earning Per Share merupakan rasio yang menggambarkan jumlah uang yang akan dihasilkan dari setiap lembar saham biasa yang dimiliki investor.

Rasio yang rendah berarti manajemen belum berhasil untuk memuaskan pemegang saham, sebaliknya dengan rasio yang tinggi, kesejahteraan pemegang saham meningkat.

d. *Return On Equity* (ROE)

Return On Equity merupakan rasio untuk mengukur laba bersih sesudah pajak dengan modal sendiri. Rasio ini menunjukkan efisiensi penggunaan modal sendiri. Semakin tinggi rasio ini, semakin baik. Artinya posisi pemiliki perusahaan semakin kuat, demikian pula sebaliknya.

Tingkat profitabilitas ini diukur dengan menggunakan rasio keuangan *Return on Asset* (ROA). Pengukuran yang digunakan adalah perbandingan antara laba bersih sebelum pajak dengan total aktiva. Skala yang digunakan adalah rasio.

Return on asset (ROA) merupakan rasio yang digunakan untuk mengetahui kemampuan Bank dalam menghasilkan keuntungan dari pengelolaan aset yang dimiliki oleh Bank. ROA sebagai salah satu ukuran profitabilitas dapat melihat pencapaian laba suatu Bank. Hal ini dikarenakan aset merupakan kekayaan Bank yang dananya berasal dari sebagian besar dana simpanan masyarakat. Efisiensi penggunaan aset dalam menghasilkan laba

Hak Cipta Dilindungi Undang-Undang

1. Dilarang mengutip sebagian atau seluruh karya tulis ini tanpa mencantumkan dan menyebutkan sumber:
 - a. Pengutipan hanya untuk kepentingan pendidikan, penelitian, penulisan karya ilmiah, penyusunan laporan, penulisan kritik atau tinjauan suatu masa
 - b. Pengutipan tidak merugikan kepentingan yang wajar UIN Suska Riau.
2. Dilarang mengumumkan dan memperbanyak sebagian atau seluruh karya tulis ini dalam bentuk apapun tanpa izin UIN Suska Riau.

dapat ditunjukkan dari semakin besarnya ROA yang dimiliki oleh perusahaan.⁵³

ROA merupakan pengukuran terbaik karena berkaitan dengan laba yang diperoleh perusahaan dengan memanfaatkan aktiva yang dimiliki. Rasio ini juga dapat digunakan sebagai tolak ukur jika manajemen ingin mengevaluasi seberapa baik perusahaan telah memakainya, ini ditunjukkan dengan semakin besar tingkat ROA yang diperoleh semakin besar pula tingkat keuntungan yang dicapai oleh perusahaan tersebut dan semakin baik pula posisi perusahaan tersebut dari segi penggunaan aset.⁵⁴

Beberapa Keunggulan *Return On Asset* (ROA) menurut Munawir yaitu:⁵⁵

- a. Sebagai salah satu kegunaannya yang prinsipil ialah sifatnya yang menyeluruh. Apabila perusahaan sudah menjalankan praktek akuntansi yang baik maka manajemen dengan menggunakan teknik analisa ROI dapat mengukur efisiensi penggunaan modal yang bekerja, efisiensi produksi dan efisiensi bagian penjualan.
- b. Apabila perusahaan dapat mempunyai data industri sehingga dapat diperoleh ratio industri, maka dengan analisa ROI ini dapat dibandingkan efisiensi penggunaan modal pada perusahaannya dengan perusahaan lain yang sejenis, sehingga dapat diketahui apakah perusahaannya berada di

⁵³ Haq, *Op. Cit.*

⁵⁴ Munawir, "*Analisis Laporan Keuangan*", (Yogyakarta: Liberty, 2010), h.89

⁵⁵ *Ibid*, h,91

Hak Cipta Dilindungi Undang-Undang

1. Dilarang mengutip sebagian atau seluruh karya tulis ini tanpa mencantumkan dan menyebutkan sumber:
 - a. Pengutipan hanya untuk kepentingan pendidikan, penelitian, penulisan karya ilmiah, penyusunan laporan, penulisan kritik atau tinjauan suatu masalah
 - b. Pengutipan tidak merugikan kepentingan yang wajar UIN Suska Riau.
2. Dilarang mengumumkan dan memperbanyak sebagian atau seluruh karya tulis ini dalam bentuk apapun tanpa izin UIN Suska Riau.

bawah, sama atau di atas rata-ratanya. Dengan demikian akan dapat diketahui di mana kelemahannya dan apa yang sudah kuat pada perusahaan tersebut dibandingkan dengan perusahaan lain yang sejenis.

- c. Analisa ini pun dapat digunakan untuk mengukur efisiensi tindakan-tindakan yang dilakukan oleh divisi/bagian, yaitu dengan mengalokasikan semua biaya dan modal ke dalam bagian yang bersangkutan.
- d. Analisa ini juga dapat digunakan untuk mengukur profitabilitas dari masing-masing produk yang dihasilkan oleh perusahaan. Dengan menggunakan *product cost system* yang baik, modal dan biaya dapat dialokasikan kepada berbagai produk yang dihasilkan oleh perusahaan yang bersangkutan, sehingga dengan demikian akan dapat dihitung profitabilitas dari masing-masing produk.
- e. ROA selain berguna untuk keperluan *control*, juga berguna untuk keperluan perencanaan. Misalnya ROI dapat digunakan sebagai dasar untuk pengambilan keputusan kalau perusahaan akan mengadakan ekspansi.

Menurut Munawir mengenai kelemahan *Return On Asset (ROA)*, sebagai berikut:⁵⁶

- a. Kesukarannya dalam membandingkan *rate of return* suatu perusahaan dengan perusahaan lain yang sejenis mengingat bahwa kadang-kadang praktek akuntansi yang digunakan oleh masing-masing perusahaan tersebut adalah berbeda-beda. Perbedaan metode dalam penilaian berbagai aktiva

⁵⁶ *Ibid*, h. 92.

Hak Cipta Dilindungi Undang-Undang

1. Dilarang mengutip sebagian atau seluruh karya tulis ini tanpa mencantumkan dan menyebutkan sumber:
 - a. Pengutipan hanya untuk kepentingan pendidikan, penelitian, penulisan karya ilmiah, penyusunan laporan, penulisan kritik atau tinjauan suatu masa
 - b. Pengutipan tidak merugikan kepentingan yang wajar UIN Suska Riau.
2. Dilarang mengumumkan dan memperbanyak sebagian atau seluruh karya tulis ini dalam bentuk apapun tanpa izin UIN Suska Riau.

- antara perusahaan yang satu dengan perusahaan yang lain, perbandingan tersebut akan dapat memberi gambaran yang salah.
- b. Kelemahan lain dari teknik analisa ini adalah terletak pada adanya fluktuasi nilai dari uang (daya belinya). Suatu mesin atau perlengkapan tertentu yang dibeli dalam keadaan inflasi nilainya berbeda dengan perlengkapan yang dibeli pada waktu tidak ada inflasi, dan hal ini akan berpengaruh dalam menghitung *investment turnover* dan *profit margin*.
 - c. Dengan menggunakan analisa *rate of return* atau *return on investment* saja tidak akan dapat digunakan untuk mengadakan perbandingan antara dua perusahaan atau lebih dengan mendapatkan kesimpulan yang memuaskan.

Hak Cipta Dilindungi Undang-Undang

1. Dilarang mengutip sebagian atau seluruh karya tulis ini tanpa mencantumkan dan menyebutkan sumber:
 - a. Pengutipan hanya untuk kepentingan pendidikan, penelitian, penulisan karya ilmiah, penyusunan laporan, penulisan kritik atau tinjauan suatu masalah.
 - b. Pengutipan tidak merugikan kepentingan yang wajar UIN Suska Riau.
2. Dilarang mengumumkan dan memperbanyak sebagian atau seluruh karya tulis ini dalam bentuk apapun tanpa izin UIN Suska Riau.

Hak Cipta Dilindungi Undang-Undang

1. Dilarang mengutip sebagian atau seluruh karya tulis ini tanpa mencantumkan dan menyebutkan sumber:
 - a. Pengutipan hanya untuk kepentingan pendidikan, penelitian, penulisan karya ilmiah, penyusunan laporan, penulisan kritik atau tinjauan suatu masalah.
 - b. Pengutipan tidak merugikan kepentingan yang wajar UIN Suska Riau.
2. Dilarang mengumumkan dan memperbanyak sebagian atau seluruh karya tulis ini dalam bentuk apapun tanpa izin UIN Suska Riau.

BAB V PENUTUP

A Kesimpulan

Berdasarkan hasil penelitian yang telah dilakukan tentang pengaruh Pembiayaan Murabahah dan Ijarah Terhadap Profitabilitas Pada Bank Nagari Syariah Bukit Tinggi, maka dapat di ambil kesimpulan sebagai berikut:

1. Pembiayaan Murabahah berpengaruh positif dan signifikan terhadap Profitabilitas pada Bank Nagari Syarian Bukit Tinggi. Semakin tinggi pembiayaan Murabahah maka Profitabilitas pada Bank Nagari Syariah Bukit Tinggi pun juga akan meningkat.
2. Pembiayaan Ijarah berpengaruh positif dan signifikan terhadap Profitabilitas pada Bank Nagari Syarian Bukit Tinggi. Semakin tinggi pembiayaan Ijarah maka Profitabilitas pada Bank Nagari Syariah Bukit Tinggi pun juga akan meningkat.
3. Pembiayaan Murabahah dan Ijarah secara simultan berpengaruh signifikan terhadap Profitabilitas pada Bank Nagari Syarian Bukit Tinggi.

B Saran

Berdasarkan hasil penelitan yang telah peneliti lakukan di Bank Nagari Syariah Bukit Tinggi, maka terdapat beberapa hal yang dapat penulis berikan sebagai sumbangan pemikiran mengenai pembiayaan Murabahah dan Ijarah terhadap Profitabilitas yaitu sebagai berikut:

1. Pembiayaan Murabahah memiliki peran yang penting dalam meningkatkan profitabilitas pada Bank Nagari Syariah Bukit Tinggi. Pihak Bank diharapkan lebih berhati-hati dalam memilih nasabah yang akan bekerjasama dengan menggunakan pembiayaan murabahah, hal tersebut bertujuan untuk meminimalisir risiko pembiayaan yang dapat merugikan pihak bank sendiri.
2. Pembiayaan Ijarah berperan dalam meningkatkan profitabilitas Bank Nagari Syariah Bukit Tinggi. Sebaiknya Bank Nagari Syariah Bukit Tinggi terus mempertahankan produk-produk yang menggunakan prinsip *Ijarah* seperti gadai emas syariah yang merupakan produk unggulan di beberapa Bank Syariah. Sehingga pendapatan *ijarah* terus meningkat dimana hal tersebut didapat dari biaya sewa penyimpanan emas serta terus meningkatkan pelayanan kepada nasabah, sehingga nasabah semakin mempercayai dan semakin banyak nasabah tertarik yang menggadaikan emasnya di Bank Nagari Syariah Bukit Tinggi. Hal ini lah yang dapat meningkatkan pembiayaan Ijarah serta akan meningkatkan Profitabilitas pada Bank Nagari Syariah Bukit Tinggi.
3. Untuk penelitian selanjutnya disarankan meneliti tentang faktor-faktor yang mempengaruhi minat nasabah dalam melakukan transaksi Murabahah dan Ijarah pada Bank Nagari Bukit Tinggi, sehingga pihak Bank dapat menyesuaikan dengan faktor tersebut yang dapat meningkatkan minat nasabah dalam melakukan transaksi Murabahah dan Ijarah pada Bank Nagari Syariah Bukit Tinggi.

Hak Cipta Dilindungi Undang-Undang

1. Dilarang mengutip sebagian atau seluruh karya tulis ini tanpa mencantumkan dan menyebutkan sumber:
 - a. Pengutipan hanya untuk kepentingan pendidikan, penelitian, penulisan karya ilmiah, penyusunan laporan, penulisan kritik atau tinjauan suatu masalah.
 - b. Pengutipan tidak merugikan kepentingan yang wajar UIN Suska Riau.
2. Dilarang mengumumkan dan memperbanyak sebagian atau seluruh karya tulis ini dalam bentuk apapun tanpa izin UIN Suska Riau.

DAFTAR PUSTAKA

- Afrida, Y. 2016. *Analisis Pembiayaan Murabahah Di Perbankan Syariah*. Jurnal Ekonomi dan Bisnis Islam, Vol. 1, No. 2.
- Agza, Y dan Darwanto. 2017. *Pengaruh Pembiayaan Murabahah, Musyarakah, Dan Biaya Transaksi Terhadap Profitabilitas Bank Pembiayaan Rakyat Syariah*. Jurnal Iqtishadia, Vol. 10, No. 1. ISSN: 2502-3993.
- Ananda, R dan Fadhli, M. 2018. *Statistik Pendidikan: Teori dan Praktik Dalam Pendidikan*. Medan: CV Widya Puspita.
- Arikunto, S. 2006. *Metode Penelitian:Prosedur Penelitian Suatu Pendekatan Praktik*. Jakarta: Rineka Cipta.
- Ascarya. 2006. *Akad dan Produk Bank Syariah: Konsep dan Praktek di Beberapa Negara*. Jakarta: Bank Indonesia.
- Bank Indonesia. 2017. Laporan Tahunan 2017, di akses pada tanggal 25 Februari 2019.
- Bank Nagari. 2017. Laporan Tahunan 2017, di akses pada tanggal 25 Februari 2019.
- Chalifah, E dan Sodiq, A. 2015. *Pengaruh Pendapatan Mudharabah dan Musyarakah Terhadap Profitabilitas (ROA) Bank Syariah Mandiri Periode 2006-2014*. Jurnal Eequilibrium. Vol. 3, No. 2.
- Erianti, N. 2017. *Pengaruh Pendapatan Ijarah Terhadap Profitabilitas (Studi Kasus Pada Bank Jabar Banten Kantor Cabang Syariah Bandung)*. Jurnal Amwaluna, Vol. 1, No. 1. ISSN: 2540-8399.
- Fakultas Syariah dan Hukum. 2011. *Buku Panduan Akademik "Bimbingan Penyusunan Skripsi*. Pekanbaru: Fakultas Syariah dan Hukum Universitas Islam Negeri Sultan Syarif Kasim Riau.
- Faradilla, C., Arfan, M dan Shabri, M. 2017. *Pengaruh Pembiayaan Murabahah, Istishna, Ijarah, Mudharabah Dan Musyarakah Terhadap Profitabilitas Bank Umum Syariah Di Indonesia*. Jurnal Magister Akuntansi, Vol. 6, No. 3, ISSN: 2302-0164.
- Hozaoli, I. 2013. *Analisis Multivariate Dengan Program IBM SPSS 21*. Semarang: Universitas Diponegoro.
- Haq, N. A. 2015. *Pengaruh Pembiayaan Dan Efisiensi Terhadap Profitabilitas Bank Umum Syariah*. Jurnal Perbanas Riview, Vol. 1, No. 1.

Hak Cipta Dilindungi Undang-Undang

1. Dilarang mengutip sebagian atau seluruh karya tulis ini tanpa mencantumkan dan menyebutkan sumber:
 - a. Pengutipan hanya untuk kepentingan pendidikan, penelitian, penulisan karya ilmiah, penyusunan laporan, penulisan kritik atau tinjauan suatu masalah.
 - b. Pengutipan tidak merugikan kepentingan yang wajar UIN Suska Riau.
2. Dilarang mengumumkan dan memperbanyak sebagian atau seluruh karya tulis ini dalam bentuk apapun tanpa izin UIN Suska Riau.

Hak Cipta Dilindungi Undang-Undang

1. Dilarang mengutip sebagian atau seluruh karya tulis ini tanpa mencantumkan dan menyebutkan sumber:

- a. Pengutipan hanya untuk kepentingan pendidikan, penelitian, penulisan karya ilmiah, penyusunan laporan, penulisan kritik atau tinjauan suatu masalah.
- b. Pengutipan tidak merugikan kepentingan yang wajar UIN Suska Riau.

2. Dilarang mengumumkan dan memperbanyak sebagian atau seluruh karya tulis ini dalam bentuk apapun tanpa izin UIN Suska Riau.

- Hyas, R. 2015. *Konsep Pembiayaan Dalam Perbankan Syari'ah*. Jurnal Penelitian. Vol. 9, No. 1.
- Kasmir. 2013. *Analisis Laporan Keuangan*. Jakarta: PT Raja Grafindo Persada.
- Mulyaningsih, S dan Fakhruddin, I. 2016. *Pengaruh Non Performing Financing Pembiayaan Mudharabah dan Non Performing Financing Pembiayaan Musyarakah Terhadap Profitabilitas Pada Bank Umum Syariah Di Indonesia*. Jurnal Manajemen dan Bisnis Media Ekonomi. Vol. XVI, No. 1.
- Munawir, S. 2010. *Analisis Laporan Keuangan*. Yogyakarta: Liberty.
- Muslim., Arfan, M dan Julimursyida. 2014. *Pengaruh Pembiayaan Murabahah Dan Musyarakah Terhadap Profitabilitas (Studi Pada BPR Syariah Di Indonesia)*. Jurnal Magister Akuntansi, Vol. 3, No. 4. ISSN: 2302-0164.
- Otoritas Jasa Keuangan. 2018. Statistik Perbankan Syariah, di akses pada tanggal 25 Februari 2019.
- Pratama, D. N., Martika, L. D dan Rahmawati, T. 2017. *Pengaruh Pembiayaan Mudharabah, Pembiayaan Musyarakah Dan Sewa Ijarah Terhadap Profitabilitas*. Jurnal JRKA, Vol. 3, No. 1.
- Santoso, H dan Anik. 2015. *Analisis Pembiayaan Ijarah Pada Perbankan Syariah*. Jurnal Ilmiah Ekonomi Islam, Vol. 01, No. 02.
- Santoso, R dan Ningrum, I, D, S. 2017. *Pengaruh Pendapatan Murabahah Dan Ijarah Terhadap Profitabilitas (Suatu Kasus Pada Pt Bank Syariah Mandiri Periode 2013-2015)*. Jurnal Prosidang Sentrinov, Vol. 3, ISSN: 2477-2097.
- Sri, D. W dan Anshori, M. Y. 2017. *Pengaruh Pembiayaan Murabahah, Istishna, Mudharabah, Dan Musyarakah Terhadap Profitabilitas (Studi Pada Bank Syariah Di Indonesia Periode Maret 2015 – Agustus 2016)*. Journal Accounting And Management, Vol. 1, No. 1.
- Standard Operating Prosedure (SOP) Bank Nagari Cabang Pembantu Syariah Bukittinggi*.
- Trianto, B. 2015. *Riset Modeling*. Pekanbaru: Adh-Dhuha Institute.
- Usaman, H dan Akbar, P. S. 2014. *Metodologi Penelitian Sosial*. Jakarta: PT. Bumi Aksara.
- Wiroso. 2011. *Produk Perbankan Syariah: Dilengkapi UU Perbankan Syariah & Kodifikasi Kodifikasi Produk Bank Indonesia*. Jakarta: LPFE Usakti.

Lampiran. Data Pembiayaan Murabahah dan Ijarah serta profitabilitas Pada Bank Nagari Syariah Bukit Tinggi

No	Tahun	Bulan	Murabahah (Juta RP)	Ijarah (Juta Rp)	Profitabilitas (%)
1	2015	Januari	3854.9	46.2	2.14
2		Februari	3934.9	58.8	2.22
3		Maret	4138	60.5	2.3
4		April	4323.8	62	2.48
5		Mei	4588.1	74	3.06
6		Juni	4665.5	85.1	4.38
7		Juli	4933.3	78	4.45
8		Agustus	4725.9	74	4.26
9		September	4280.2	70.5	3.8
10		Oktober	4306.2	88	4.14
11		November	4367.5	100	4.2
12		Desember	4384	104.2	4.22
13	2016	Januari	4310.2	98	3.55
14		Februari	4299.1	93	3.12
15		Maret	4023.9	98.3	3.04
16		April	4354.5	99	3.52
17		Mei	4495.7	110	4.28
18		Juni	4395.6	99.8	3.02
19		Juli	4506.9	113	4.42
20		Agustus	4995.6	111	4.56
21		September	4675.5	101.6	3.07
22		Oktober	4896.2	114	4.22
23		November	4905.6	118	4.35
24		Desember	5091.4	124.5	4.84
25	2017	Januari	4835.6	113	3.75
26		Februari	4966.8	116	4.82
27		Maret	4986	120.3	4.98
28		April	4834.4	107	3.87
29		Mei	4987.3	112	4.34
30		Juni	5132.1	110.3	4.3
31		Juli	5184.5	118	4.81
32		Agustus	5214.6	120	5.12
33		September	5242.2	125.3	5.27
34		Oktober	5265.5	129	5.58
35		November	5202.3	107	3.75
36		Desember	5320.1	133.2	4.5
37	2018	Januari	5527.7	136	5.62
38		Februari	5300.5	124	3.6
39		Maret	5351	127.4	4.82
40		April	5390.7	131	5.8
41		Mei	5326.7	123	4.21
42		Juni	5369.6	124.3	4.64
43		Juli	5377.5	128	5.7
44		Agustus	5395.2	135.5	5.92
45		September	5404.9	130.1	4.6
46		Oktober	5467.7	138.4	5.76
47		November	5405.6	135.8	4.88
48		Desember	5478.4	140.8	6.12

Hak Cipta Dilindungi Undang-Undang

© Hak Cipta milik UIN Suska Riau
State Islamic University of Sultan Syarif Kasim Riau

1. Dilarang mengutip sebagian atau seluruh karya tulis ini tanpa mencantumkan dan menyebutkan sumber:

- a. Pengutipan hanya untuk kepentingan pendidikan, penelitian, penulisan karya ilmiah, penyusunan laporan, penulisan kritik atau tinjauan suatu masalah.
- b. Pengutipan tidak merugikan kepentingan yang wajar UIN Suska Riau.

2. Dilarang mengemukakan dan memperbanyak sebagian atau seluruh karya tulis ini dalam bentuk apapun tanpa izin UIN Suska Riau.

1. Diarangi mengutip sebagian atau seluruh karya tulis ini tanpa mencantumkan dan menyebutkan sumber:
 - a. Pengutipan hanya untuk kepentingan pendidikan, penelitian, penulisan karya ilmiah, penyusunan laporan, penulisan kritik atau tinjauan suatu masalah.
 - b. Pengutipan tidak merugikan kepentingan yang wajar UIN Suska Riau.
2. Diarangi mengemukakan dan memperbanyak sebagian atau seluruh karya tulis ini dalam bentuk apapun tanpa izin UIN Suska Riau.

Sampiran Hasil Pengolahan SPSS Deskriptif Variabel Penelitian

Descriptive Statistics

	N	Minimum	Maximum	Mean	Std. Deviation
Murabahah_X1	48	3854.9	5527.7	4862.904	475.0202
Ijarah_X2	48	46.2	140.8	107.579	23.4645
Profitabilitas	48	2.14	6.12	4.2583	.99117
Valid N (listwise)	48				

Normalitas Grafik

Normal P-P Plot of Regression Standardized Residual

Dependent Variable: Profitabilitas

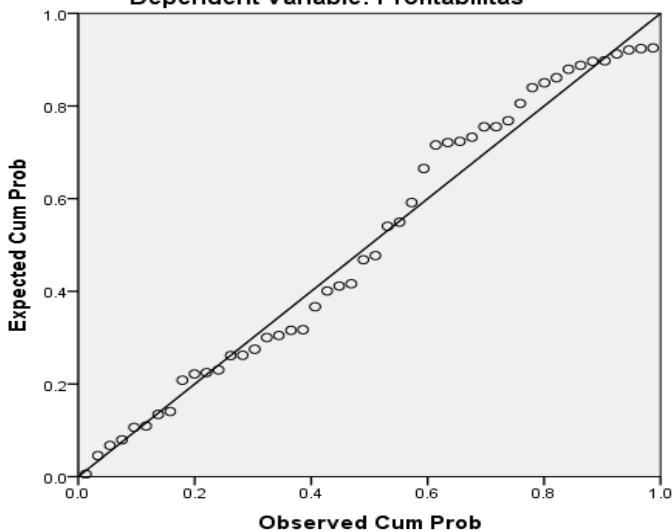

Kolmogorov Simirnov

One-Sample Kolmogorov-Smirnov Test

		Murabahah_X1	Ijarah_X2	Profitabilitas
N		48	48	48
Normal Parameters ^{a,b}	Mean	4862.904	107.579	4.2583
	Std. Deviation	475.0202	23.4645	.99117
Most Extreme Differences	Absolute	.126	.121	.122
	Positive	.108	.078	.062
	Negative	-.126	-.121	-.122
Test Statistic		.126	.121	.122
Asymp. Sig. (2-tailed)		.055 ^c	.076 ^c	.070 ^c

- a. Test distribution is Normal.
- b. Calculated from data.
- c. Lilliefors Significance Correction.

Heteroskedastisitas

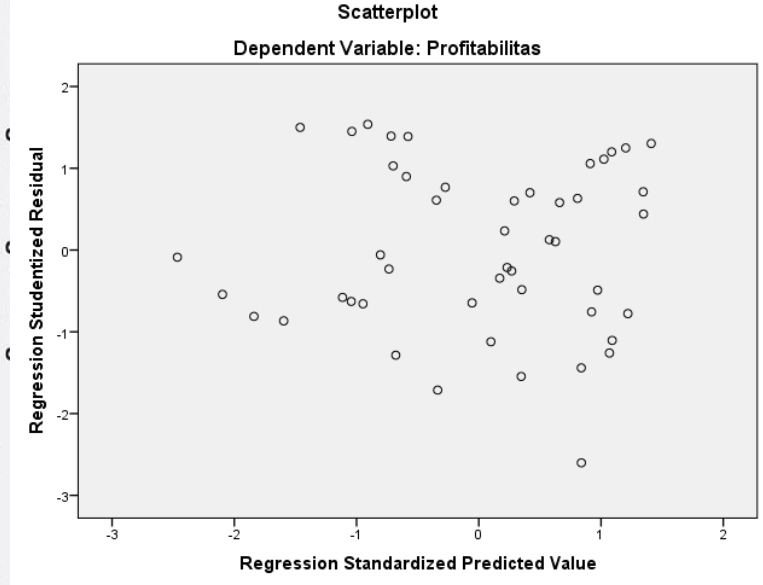

Regresi Berganda

Model Summary^b

Model	R	R Square	Adjusted R Square	Std. Error of the Estimate	Durbin-Watson
1	.849 ^a	.721	.709	.53506	1.704

- a. Predictors: (Constant), ljarah_X2, Murabahah_X1
- b. Dependent Variable: Profitabilitas

ANOVA^a

Model		Sum of Squares	df	Mean Square	F	Sig.
1	Regression	33.291	2	16.645	58.142	.000 ^b
	Residual	12.883	45	.286		
	Total	46.174	47			

- a. Dependent Variable: Profitabilitas
- b. Predictors: (Constant), ljarah_X2, Murabahah_X1

Coefficients^a

Model		Unstandardized Coefficients		Standardized Coefficients	t	Sig.	Collinearity Statistics	
		B	Std. Error	Beta			Tolerance	VIF
1	(Constant)	-2.195	1.008		-2.176	.035		
	Murabahah_X1	.001	.000	.436	2.914	.006	.277	3.606
	ljarah_X2	.019	.006	.447	2.990	.005	.277	3.606

- a. Dependent Variable: Profitabilitas

Hak © HAK

1. Dilarang mengutip sebagian atau seluruh karya tulis ini tanpa mencantumkan dan menyebutkan sumber:
 a. Pengutipan hanya untuk kepentingan pendidikan, penelitian, penulisan karya ilmiah, penyusunan laporan, penulisan kritik atau tinjauan suatu masalah.
 b. Pengutipan tidak merugikan kepentingan yang wajar UIN Suska Riau.

2. Dilarang mengumumkan dan memperbanyak sebagian atau seluruh karya tulis ini dalam bentuk apapun tanpa izin UIN Suska Riau.

Koefisien Korelasi

Correlations

		Murabahah_X1	Ijarah_X2	Profitabilitas
Murabahah_X1	Pearson Correlation	1	.850**	.816**
	Sig. (2-tailed)		.000	.000
	N	48	48	48
Ijarah_X2	Pearson Correlation	.850**	1	.818**
	Sig. (2-tailed)	.000		.000
	N	48	48	48
Profitabilitas	Pearson Correlation	.816**	.818**	1
	Sig. (2-tailed)	.000	.000	
	N	48	48	48

** . Correlation is significant at the 0.01 level (2-tailed).

1. Dilarang mengutip sebagian atau seluruh karya tulis ini tanpa mencantumkan dan menyebutkan sumber:
 - a. Pengutipan hanya untuk kepentingan pendidikan, penelitian, penulisan karya ilmiah, penyusunan laporan, penulisan kritik atau tinjauan suatu masalah.
 - b. Pengutipan tidak merugikan kepentingan yang wajar UIN Suska Riau.
2. Dilarang mengemukakan dan memperbanyak sebagian atau seluruh karya tulis ini dalam bentuk apapun tanpa izin UIN Suska Riau.

Tabel Durbin-Watson (DW), $\alpha = 5\%$

Direproduksi oleh:

Junaidi (<http://junaidichaniago.wordpress.com>)

dari sumber: <http://www.stanford.edu>

Catatan-Catatan Reproduksi dan Cara Membaca Tabel:

1. Tabel DW ini direproduksi dengan merubah format tabel mengikuti format tabel DW yang umumnya dilampirkan pada buku-buku teks statistik/ekonometrik di Indonesia, agar lebih mudah dibaca dan diperbandingkan
2. Simbol 'k' pada tabel menunjukkan banyaknya variabel bebas (penjelas), tidak termasuk variabel terikat.
3. Simbol 'n' pada tabel menunjukkan banyaknya observasi

1. Dilarang mengutip sebagian atau seluruh karya tulis ini tanpa mencantumkan dan menyebutkan sumber:
 - a. Pengutipan hanya untuk kepentingan pendidikan, penelitian, penulisan karya ilmiah, penyusunan laporan, penulisan kritik atau tinjauan suatu masalah.
 - b. Pengutipan tidak merugikan kepentingan yang wajar UIN Suska Riau.
2. Dilarang mengumumkan dan memperbanyak sebagian atau seluruh karya tulis ini dalam bentuk apapun tanpa izin UIN Suska Riau.

Tabel Durbin-Watson (DW), $\alpha = 5\%$

n	k=1		k=2		k=3		k=4		k=5	
	dL	dU	dL	dU	dL	dU	dL	dU	dL	dU
6	0.6102	1.4002								
7	0.6996	1.3564	0.4672	1.8964						
8	0.7629	1.3324	0.5591	1.7771	0.3674	2.2866				
9	0.8243	1.3199	0.6291	1.6993	0.4548	2.1282	0.2957	2.5881		
10	0.8791	1.3197	0.6972	1.6413	0.5253	2.0163	0.3760	2.4137	0.2427	2.8217
11	0.9273	1.3241	0.7580	1.6044	0.5948	1.9280	0.4441	2.2833	0.3155	2.6446
12	0.9708	1.3314	0.8122	1.5794	0.6577	1.8640	0.5120	2.1766	0.3796	2.5061
13	1.0097	1.3404	0.8612	1.5621	0.7147	1.8159	0.5745	2.0943	0.4445	2.3897
14	1.0450	1.3503	0.9054	1.5507	0.7667	1.7788	0.6321	2.0296	0.5052	2.2959
15	1.0770	1.3605	0.9455	1.5432	0.8140	1.7501	0.6852	1.9774	0.5620	2.2198
16	1.1062	1.3709	0.9820	1.5386	0.8572	1.7277	0.7340	1.9351	0.6150	2.1567
17	1.1330	1.3812	1.0154	1.5361	0.8968	1.7101	0.7790	1.9005	0.6641	2.1041
18	1.1576	1.3913	1.0461	1.5353	0.9331	1.6961	0.8204	1.8719	0.7098	2.0600
19	1.1804	1.4012	1.0743	1.5355	0.9666	1.6851	0.8588	1.8482	0.7523	2.0226
20	1.2015	1.4107	1.1004	1.5367	0.9976	1.6763	0.8943	1.8283	0.7918	1.9908
21	1.2212	1.4200	1.1246	1.5385	1.0262	1.6694	0.9272	1.8116	0.8286	1.9635
22	1.2395	1.4289	1.1471	1.5408	1.0529	1.6640	0.9578	1.7974	0.8629	1.9400
23	1.2567	1.4375	1.1682	1.5435	1.0778	1.6597	0.9864	1.7855	0.8949	1.9196
24	1.2728	1.4458	1.1878	1.5464	1.1010	1.6565	1.0131	1.7753	0.9249	1.9018
25	1.2879	1.4537	1.2063	1.5495	1.1228	1.6540	1.0381	1.7666	0.9530	1.8863
26	1.3022	1.4614	1.2236	1.5528	1.1432	1.6523	1.0616	1.7591	0.9794	1.8727
27	1.3157	1.4688	1.2399	1.5562	1.1624	1.6510	1.0836	1.7527	1.0042	1.8608
28	1.3284	1.4759	1.2553	1.5596	1.1805	1.6503	1.1044	1.7473	1.0276	1.8502
29	1.3405	1.4828	1.2699	1.5631	1.1976	1.6499	1.1241	1.7426	1.0497	1.8409
30	1.3520	1.4894	1.2837	1.5666	1.2138	1.6498	1.1426	1.7386	1.0706	1.8326
31	1.3630	1.4957	1.2969	1.5701	1.2292	1.6500	1.1602	1.7352	1.0904	1.8252
32	1.3734	1.5019	1.3093	1.5736	1.2437	1.6505	1.1769	1.7323	1.1092	1.8187
33	1.3834	1.5078	1.3212	1.5770	1.2576	1.6511	1.1927	1.7298	1.1270	1.8128
34	1.3929	1.5136	1.3325	1.5805	1.2707	1.6519	1.2078	1.7277	1.1439	1.8076
35	1.4019	1.5191	1.3433	1.5838	1.2833	1.6528	1.2221	1.7259	1.1601	1.8029
36	1.4107	1.5245	1.3537	1.5872	1.2953	1.6539	1.2358	1.7245	1.1755	1.7987
37	1.4190	1.5297	1.3635	1.5904	1.3068	1.6550	1.2489	1.7233	1.1901	1.7950
38	1.4270	1.5348	1.3730	1.5937	1.3177	1.6563	1.2614	1.7223	1.2042	1.7916
39	1.4347	1.5396	1.3821	1.5969	1.3283	1.6575	1.2734	1.7215	1.2176	1.7886
40	1.4421	1.5444	1.3908	1.6000	1.3384	1.6589	1.2848	1.7209	1.2305	1.7859
41	1.4493	1.5490	1.3992	1.6031	1.3480	1.6603	1.2958	1.7205	1.2428	1.7835
42	1.4562	1.5534	1.4073	1.6061	1.3573	1.6617	1.3064	1.7202	1.2546	1.7814
43	1.4628	1.5577	1.4151	1.6091	1.3663	1.6632	1.3166	1.7200	1.2660	1.7794
44	1.4692	1.5619	1.4226	1.6120	1.3749	1.6647	1.3263	1.7200	1.2769	1.7777
45	1.4754	1.5660	1.4298	1.6148	1.3832	1.6662	1.3357	1.7200	1.2874	1.7762
46	1.4814	1.5700	1.4368	1.6176	1.3912	1.6677	1.3448	1.7201	1.2976	1.7748
47	1.4872	1.5739	1.4435	1.6204	1.3989	1.6692	1.3535	1.7203	1.3073	1.7736
48	1.4928	1.5776	1.4500	1.6231	1.4064	1.6708	1.3619	1.7206	1.3167	1.7725
49	1.4982	1.5813	1.4564	1.6257	1.4136	1.6723	1.3701	1.7210	1.3258	1.7716
50	1.5035	1.5849	1.4625	1.6283	1.4206	1.6739	1.3779	1.7214	1.3346	1.7708
51	1.5086	1.5884	1.4684	1.6309	1.4273	1.6754	1.3855	1.7218	1.3431	1.7701
52	1.5135	1.5917	1.4741	1.6334	1.4339	1.6769	1.3929	1.7223	1.3512	1.7694
53	1.5183	1.5951	1.4797	1.6359	1.4402	1.6785	1.4000	1.7228	1.3592	1.7689
54	1.5230	1.5983	1.4851	1.6383	1.4464	1.6800	1.4069	1.7234	1.3669	1.7684
55	1.5276	1.6014	1.4903	1.6406	1.4523	1.6815	1.4136	1.7240	1.3743	1.7681
56	1.5320	1.6045	1.4954	1.6430	1.4581	1.6830	1.4201	1.7246	1.3815	1.7678
57	1.5363	1.6075	1.5004	1.6452	1.4637	1.6845	1.4264	1.7253	1.3885	1.7675
58	1.5405	1.6105	1.5052	1.6475	1.4692	1.6860	1.4325	1.7259	1.3953	1.7673
59	1.5446	1.6134	1.5099	1.6497	1.4745	1.6875	1.4385	1.7266	1.4019	1.7672
60	1.5485	1.6162	1.5144	1.6518	1.4797	1.6889	1.4443	1.7274	1.4083	1.7671
61	1.5524	1.6189	1.5189	1.6540	1.4847	1.6904	1.4499	1.7281	1.4146	1.7671
62	1.5562	1.6216	1.5232	1.6561	1.4896	1.6918	1.4554	1.7288	1.4206	1.7671
63	1.5599	1.6243	1.5274	1.6581	1.4943	1.6932	1.4607	1.7296	1.4265	1.7671
64	1.5635	1.6268	1.5315	1.6601	1.4990	1.6946	1.4659	1.7303	1.4322	1.7672
65	1.5670	1.6294	1.5355	1.6621	1.5035	1.6960	1.4709	1.7311	1.4378	1.7673
66	1.5704	1.6318	1.5395	1.6640	1.5079	1.6974	1.4758	1.7319	1.4433	1.7675
67	1.5738	1.6343	1.5433	1.6660	1.5122	1.6988	1.4806	1.7327	1.4486	1.7676
68	1.5771	1.6367	1.5470	1.6678	1.5164	1.7001	1.4853	1.7335	1.4537	1.7678
69	1.5803	1.6390	1.5507	1.6697	1.5205	1.7015	1.4899	1.7343	1.4588	1.7680
70	1.5834	1.6413	1.5542	1.6715	1.5245	1.7028	1.4943	1.7351	1.4637	1.7683

Tabel Durbin-Watson (DW), $\alpha = 5\%$

n	k=1		k=2		k=3		k=4		k=5	
	dL	dU	dL	dU	dL	dU	dL	dU	dL	dU
71	1.5865	1.6435	1.5577	1.6733	1.5284	1.7041	1.4987	1.7358	1.4685	1.7685
72	1.5895	1.6457	1.5611	1.6751	1.5323	1.7054	1.5029	1.7366	1.4732	1.7688
73	1.5924	1.6479	1.5645	1.6768	1.5360	1.7067	1.5071	1.7375	1.4778	1.7691
74	1.5953	1.6500	1.5677	1.6785	1.5397	1.7079	1.5112	1.7383	1.4822	1.7694
75	1.5981	1.6521	1.5709	1.6802	1.5432	1.7092	1.5151	1.7390	1.4866	1.7698
76	1.6009	1.6541	1.5740	1.6819	1.5467	1.7104	1.5190	1.7399	1.4909	1.7701
77	1.6036	1.6561	1.5771	1.6835	1.5502	1.7117	1.5228	1.7407	1.4950	1.7704
78	1.6063	1.6581	1.5801	1.6851	1.5535	1.7129	1.5265	1.7415	1.4991	1.7708
79	1.6089	1.6601	1.5830	1.6867	1.5568	1.7141	1.5302	1.7423	1.5031	1.7712
80	1.6114	1.6620	1.5859	1.6882	1.5600	1.7153	1.5337	1.7430	1.5070	1.7716
81	1.6139	1.6639	1.5888	1.6898	1.5632	1.7164	1.5372	1.7438	1.5109	1.7720
82	1.6164	1.6657	1.5915	1.6913	1.5663	1.7176	1.5406	1.7446	1.5146	1.7724
83	1.6188	1.6675	1.5942	1.6928	1.5693	1.7187	1.5440	1.7454	1.5183	1.7728
84	1.6212	1.6693	1.5969	1.6942	1.5723	1.7199	1.5472	1.7462	1.5219	1.7732
85	1.6235	1.6711	1.5995	1.6957	1.5752	1.7210	1.5505	1.7470	1.5254	1.7736
86	1.6258	1.6728	1.6021	1.6971	1.5780	1.7221	1.5536	1.7478	1.5289	1.7740
87	1.6280	1.6745	1.6046	1.6985	1.5808	1.7232	1.5567	1.7485	1.5322	1.7745
88	1.6302	1.6762	1.6071	1.6999	1.5836	1.7243	1.5597	1.7493	1.5356	1.7749
89	1.6324	1.6778	1.6095	1.7013	1.5863	1.7254	1.5627	1.7501	1.5388	1.7754
90	1.6345	1.6794	1.6119	1.7026	1.5889	1.7264	1.5656	1.7508	1.5420	1.7758
91	1.6366	1.6810	1.6143	1.7040	1.5915	1.7275	1.5685	1.7516	1.5452	1.7763
92	1.6387	1.6826	1.6166	1.7053	1.5941	1.7285	1.5713	1.7523	1.5482	1.7767
93	1.6407	1.6841	1.6188	1.7066	1.5966	1.7295	1.5741	1.7531	1.5513	1.7772
94	1.6427	1.6857	1.6211	1.7078	1.5991	1.7306	1.5768	1.7538	1.5542	1.7776
95	1.6447	1.6872	1.6233	1.7091	1.6015	1.7316	1.5795	1.7546	1.5572	1.7781
96	1.6466	1.6887	1.6254	1.7103	1.6039	1.7326	1.5821	1.7553	1.5600	1.7785
97	1.6485	1.6901	1.6275	1.7116	1.6063	1.7335	1.5847	1.7560	1.5628	1.7790
98	1.6504	1.6916	1.6296	1.7128	1.6086	1.7345	1.5872	1.7567	1.5656	1.7795
99	1.6522	1.6930	1.6317	1.7140	1.6108	1.7355	1.5897	1.7575	1.5683	1.7799
100	1.6540	1.6944	1.6337	1.7152	1.6131	1.7364	1.5922	1.7582	1.5710	1.7804
101	1.6558	1.6958	1.6357	1.7163	1.6153	1.7374	1.5946	1.7589	1.5736	1.7809
102	1.6576	1.6971	1.6376	1.7175	1.6174	1.7383	1.5969	1.7596	1.5762	1.7813
103	1.6593	1.6985	1.6396	1.7186	1.6196	1.7392	1.5993	1.7603	1.5788	1.7818
104	1.6610	1.6998	1.6415	1.7198	1.6217	1.7402	1.6016	1.7610	1.5813	1.7823
105	1.6627	1.7011	1.6433	1.7209	1.6237	1.7411	1.6038	1.7617	1.5837	1.7827
106	1.6644	1.7024	1.6452	1.7220	1.6258	1.7420	1.6061	1.7624	1.5861	1.7832
107	1.6660	1.7037	1.6470	1.7231	1.6277	1.7428	1.6083	1.7631	1.5885	1.7837
108	1.6676	1.7050	1.6488	1.7241	1.6297	1.7437	1.6104	1.7637	1.5909	1.7841
109	1.6692	1.7062	1.6505	1.7252	1.6317	1.7446	1.6125	1.7644	1.5932	1.7846
110	1.6708	1.7074	1.6523	1.7262	1.6336	1.7455	1.6146	1.7651	1.5955	1.7851
111	1.6723	1.7086	1.6540	1.7273	1.6355	1.7463	1.6167	1.7657	1.5977	1.7855
112	1.6738	1.7098	1.6557	1.7283	1.6373	1.7472	1.6187	1.7664	1.5999	1.7860
113	1.6753	1.7110	1.6574	1.7293	1.6391	1.7480	1.6207	1.7670	1.6021	1.7864
114	1.6768	1.7122	1.6590	1.7303	1.6410	1.7488	1.6227	1.7677	1.6042	1.7869
115	1.6783	1.7133	1.6606	1.7313	1.6427	1.7496	1.6246	1.7683	1.6063	1.7874
116	1.6797	1.7145	1.6622	1.7323	1.6445	1.7504	1.6265	1.7690	1.6084	1.7878
117	1.6812	1.7156	1.6638	1.7332	1.6462	1.7512	1.6284	1.7696	1.6105	1.7883
118	1.6826	1.7167	1.6653	1.7342	1.6479	1.7520	1.6303	1.7702	1.6125	1.7887
119	1.6839	1.7178	1.6669	1.7352	1.6496	1.7528	1.6321	1.7709	1.6145	1.7892
120	1.6853	1.7189	1.6684	1.7361	1.6513	1.7536	1.6339	1.7715	1.6164	1.7896
121	1.6867	1.7200	1.6699	1.7370	1.6529	1.7544	1.6357	1.7721	1.6184	1.7901
122	1.6880	1.7210	1.6714	1.7379	1.6545	1.7552	1.6375	1.7727	1.6203	1.7905
123	1.6893	1.7221	1.6728	1.7388	1.6561	1.7559	1.6392	1.7733	1.6222	1.7910
124	1.6906	1.7231	1.6743	1.7397	1.6577	1.7567	1.6409	1.7739	1.6240	1.7914
125	1.6919	1.7241	1.6757	1.7406	1.6592	1.7574	1.6426	1.7745	1.6258	1.7919
126	1.6932	1.7252	1.6771	1.7415	1.6608	1.7582	1.6443	1.7751	1.6276	1.7923
127	1.6944	1.7261	1.6785	1.7424	1.6623	1.7589	1.6460	1.7757	1.6294	1.7928
128	1.6957	1.7271	1.6798	1.7432	1.6638	1.7596	1.6476	1.7763	1.6312	1.7932
129	1.6969	1.7281	1.6812	1.7441	1.6653	1.7603	1.6492	1.7769	1.6329	1.7937
130	1.6981	1.7291	1.6825	1.7449	1.6667	1.7610	1.6508	1.7774	1.6346	1.7941
131	1.6993	1.7301	1.6838	1.7458	1.6682	1.7617	1.6523	1.7780	1.6363	1.7945
132	1.7005	1.7310	1.6851	1.7466	1.6696	1.7624	1.6539	1.7786	1.6380	1.7950
133	1.7017	1.7319	1.6864	1.7474	1.6710	1.7631	1.6554	1.7791	1.6397	1.7954
134	1.7028	1.7329	1.6877	1.7482	1.6724	1.7638	1.6569	1.7797	1.6413	1.7958
135	1.7040	1.7338	1.6889	1.7490	1.6738	1.7645	1.6584	1.7802	1.6429	1.7962
136	1.7051	1.7347	1.6902	1.7498	1.6751	1.7652	1.6599	1.7808	1.6445	1.7967

1. Dilarang mengutip sebagian atau seluruh karya tulis ini tanpa mencantumkan dan menyebutkan sumber.
 2. Dilarang mengutip sebagian atau seluruh karya tulis ini dalam bentuk apapun tanpa izin UIN Suska Riau.

Tabel Durbin-Watson (DW), $\alpha = 5\%$

n	k=1		k=2		k=3		k=4		k=5	
	dL	dU	dL	dU	dL	dU	dL	dU	dL	dU
137	1.7062	1.7356	1.6914	1.7506	1.6765	1.7659	1.6613	1.7813	1.6461	1.7971
138	1.7073	1.7365	1.6926	1.7514	1.6778	1.7665	1.6628	1.7819	1.6476	1.7975
139	1.7084	1.7374	1.6938	1.7521	1.6791	1.7672	1.6642	1.7824	1.6491	1.7979
140	1.7095	1.7382	1.6950	1.7529	1.6804	1.7678	1.6656	1.7830	1.6507	1.7984
141	1.7106	1.7391	1.6962	1.7537	1.6817	1.7685	1.6670	1.7835	1.6522	1.7988
142	1.7116	1.7400	1.6974	1.7544	1.6829	1.7691	1.6684	1.7840	1.6536	1.7992
143	1.7127	1.7408	1.6985	1.7552	1.6842	1.7697	1.6697	1.7846	1.6551	1.7996
144	1.7137	1.7417	1.6996	1.7559	1.6854	1.7704	1.6710	1.7851	1.6565	1.8000
145	1.7147	1.7425	1.7008	1.7566	1.6866	1.7710	1.6724	1.7856	1.6580	1.8004
146	1.7157	1.7433	1.7019	1.7574	1.6878	1.7716	1.6737	1.7861	1.6594	1.8008
147	1.7167	1.7441	1.7030	1.7581	1.6890	1.7722	1.6750	1.7866	1.6608	1.8012
148	1.7177	1.7449	1.7041	1.7588	1.6902	1.7729	1.6762	1.7871	1.6622	1.8016
149	1.7187	1.7457	1.7051	1.7595	1.6914	1.7735	1.6775	1.7876	1.6635	1.8020
150	1.7197	1.7465	1.7062	1.7602	1.6926	1.7741	1.6788	1.7881	1.6649	1.8024
151	1.7207	1.7473	1.7072	1.7609	1.6937	1.7747	1.6800	1.7886	1.6662	1.8028
152	1.7216	1.7481	1.7083	1.7616	1.6948	1.7752	1.6812	1.7891	1.6675	1.8032
153	1.7226	1.7488	1.7093	1.7622	1.6959	1.7758	1.6824	1.7896	1.6688	1.8036
154	1.7235	1.7496	1.7103	1.7629	1.6971	1.7764	1.6836	1.7901	1.6701	1.8040
155	1.7244	1.7504	1.7114	1.7636	1.6982	1.7770	1.6848	1.7906	1.6714	1.8044
156	1.7253	1.7511	1.7123	1.7642	1.6992	1.7776	1.6860	1.7911	1.6727	1.8048
157	1.7262	1.7519	1.7133	1.7649	1.7003	1.7781	1.6872	1.7915	1.6739	1.8052
158	1.7271	1.7526	1.7143	1.7656	1.7014	1.7787	1.6883	1.7920	1.6751	1.8055
159	1.7280	1.7533	1.7153	1.7662	1.7024	1.7792	1.6895	1.7925	1.6764	1.8059
160	1.7289	1.7541	1.7163	1.7668	1.7035	1.7798	1.6906	1.7930	1.6776	1.8063
161	1.7298	1.7548	1.7172	1.7675	1.7045	1.7804	1.6917	1.7934	1.6788	1.8067
162	1.7306	1.7555	1.7182	1.7681	1.7055	1.7809	1.6928	1.7939	1.6800	1.8070
163	1.7315	1.7562	1.7191	1.7687	1.7066	1.7814	1.6939	1.7943	1.6811	1.8074
164	1.7324	1.7569	1.7200	1.7693	1.7075	1.7820	1.6950	1.7948	1.6823	1.8078
165	1.7332	1.7576	1.7209	1.7700	1.7085	1.7825	1.6960	1.7953	1.6834	1.8082
166	1.7340	1.7582	1.7218	1.7706	1.7095	1.7831	1.6971	1.7957	1.6846	1.8085
167	1.7348	1.7589	1.7227	1.7712	1.7105	1.7836	1.6982	1.7961	1.6857	1.8089
168	1.7357	1.7596	1.7236	1.7718	1.7115	1.7841	1.6992	1.7966	1.6868	1.8092
169	1.7365	1.7603	1.7245	1.7724	1.7124	1.7846	1.7002	1.7970	1.6879	1.8096
170	1.7373	1.7609	1.7254	1.7730	1.7134	1.7851	1.7012	1.7975	1.6890	1.8100
171	1.7381	1.7616	1.7262	1.7735	1.7143	1.7856	1.7023	1.7979	1.6901	1.8103
172	1.7389	1.7622	1.7271	1.7741	1.7152	1.7861	1.7033	1.7983	1.6912	1.8107
173	1.7396	1.7629	1.7279	1.7747	1.7162	1.7866	1.7042	1.7988	1.6922	1.8110
174	1.7404	1.7635	1.7288	1.7753	1.7171	1.7872	1.7052	1.7992	1.6933	1.8114
175	1.7412	1.7642	1.7296	1.7758	1.7180	1.7877	1.7062	1.7996	1.6943	1.8117
176	1.7420	1.7648	1.7305	1.7764	1.7189	1.7881	1.7072	1.8000	1.6954	1.8121
177	1.7427	1.7654	1.7313	1.7769	1.7197	1.7886	1.7081	1.8005	1.6964	1.8124
178	1.7435	1.7660	1.7321	1.7775	1.7206	1.7891	1.7091	1.8009	1.6974	1.8128
179	1.7442	1.7667	1.7329	1.7780	1.7215	1.7896	1.7100	1.8013	1.6984	1.8131
180	1.7449	1.7673	1.7337	1.7786	1.7224	1.7901	1.7109	1.8017	1.6994	1.8135
181	1.7457	1.7679	1.7345	1.7791	1.7232	1.7906	1.7118	1.8021	1.7004	1.8138
182	1.7464	1.7685	1.7353	1.7797	1.7241	1.7910	1.7128	1.8025	1.7014	1.8141
183	1.7471	1.7691	1.7360	1.7802	1.7249	1.7915	1.7137	1.8029	1.7023	1.8145
184	1.7478	1.7697	1.7368	1.7807	1.7257	1.7920	1.7146	1.8033	1.7033	1.8148
185	1.7485	1.7702	1.7376	1.7813	1.7266	1.7924	1.7155	1.8037	1.7042	1.8151
186	1.7492	1.7708	1.7384	1.7818	1.7274	1.7929	1.7163	1.8041	1.7052	1.8155
187	1.7499	1.7714	1.7391	1.7823	1.7282	1.7933	1.7172	1.8045	1.7061	1.8158
188	1.7506	1.7720	1.7398	1.7828	1.7290	1.7938	1.7181	1.8049	1.7070	1.8161
189	1.7513	1.7725	1.7406	1.7833	1.7298	1.7942	1.7189	1.8053	1.7080	1.8165
190	1.7520	1.7731	1.7413	1.7838	1.7306	1.7947	1.7198	1.8057	1.7089	1.8168
191	1.7526	1.7737	1.7420	1.7843	1.7314	1.7951	1.7206	1.8061	1.7098	1.8171
192	1.7533	1.7742	1.7428	1.7848	1.7322	1.7956	1.7215	1.8064	1.7107	1.8174
193	1.7540	1.7748	1.7435	1.7853	1.7329	1.7960	1.7223	1.8068	1.7116	1.8178
194	1.7546	1.7753	1.7442	1.7858	1.7337	1.7965	1.7231	1.8072	1.7124	1.8181
195	1.7553	1.7759	1.7449	1.7863	1.7345	1.7969	1.7239	1.8076	1.7133	1.8184
196	1.7559	1.7764	1.7456	1.7868	1.7352	1.7973	1.7247	1.8079	1.7142	1.8187
197	1.7566	1.7769	1.7463	1.7873	1.7360	1.7977	1.7255	1.8083	1.7150	1.8190
198	1.7572	1.7775	1.7470	1.7878	1.7367	1.7982	1.7263	1.8087	1.7159	1.8193
199	1.7578	1.7780	1.7477	1.7882	1.7374	1.7986	1.7271	1.8091	1.7167	1.8196
200	1.7584	1.7785	1.7483	1.7887	1.7382	1.7990	1.7279	1.8094	1.7176	1.8199

Tabel Durbin-Watson (DW), $\alpha = 5\%$

n	k=6		k=7		k=8		k=9		k=10	
	dL	dU	dL	dU	dL	dU	dL	dU	dL	dU
11	0.2025	3.0045								
12	0.2681	2.8320	0.1714	3.1494						
13	0.3278	2.6920	0.2305	2.9851	0.1469	3.2658				
14	0.3890	2.5716	0.2856	2.8477	0.2001	3.1112	0.1273	3.3604		
15	0.4471	2.4715	0.3429	2.7270	0.2509	2.9787	0.1753	3.2160	0.1113	3.4382
16	0.5022	2.3881	0.3981	2.6241	0.3043	2.8601	0.2221	3.0895	0.1548	3.3039
17	0.5542	2.3176	0.4511	2.5366	0.3564	2.7569	0.2718	2.9746	0.1978	3.1840
18	0.6030	2.2575	0.5016	2.4612	0.4070	2.6675	0.3208	2.8727	0.2441	3.0735
19	0.6487	2.2061	0.5494	2.3960	0.4557	2.5894	0.3689	2.7831	0.2901	2.9740
20	0.6915	2.1619	0.5945	2.3394	0.5022	2.5208	0.4156	2.7037	0.3357	2.8854
21	0.7315	2.1236	0.6371	2.2899	0.5465	2.4605	0.4606	2.6332	0.3804	2.8059
22	0.7690	2.0902	0.6772	2.2465	0.5884	2.4072	0.5036	2.5705	0.4236	2.7345
23	0.8041	2.0609	0.7149	2.2082	0.6282	2.3599	0.5448	2.5145	0.4654	2.6704
24	0.8371	2.0352	0.7505	2.1743	0.6659	2.3177	0.5840	2.4643	0.5055	2.6126
25	0.8680	2.0125	0.7840	2.1441	0.7015	2.2801	0.6213	2.4192	0.5440	2.5604
26	0.8972	1.9924	0.8156	2.1172	0.7353	2.2463	0.6568	2.3786	0.5808	2.5132
27	0.9246	1.9745	0.8455	2.0931	0.7673	2.2159	0.6906	2.3419	0.6159	2.4703
28	0.9505	1.9585	0.8737	2.0715	0.7975	2.1884	0.7227	2.3086	0.6495	2.4312
29	0.9750	1.9442	0.9004	2.0520	0.8263	2.1636	0.7532	2.2784	0.6815	2.3956
30	0.9982	1.9313	0.9256	2.0343	0.8535	2.1410	0.7822	2.2508	0.7120	2.3631
31	1.0201	1.9198	0.9496	2.0183	0.8794	2.1205	0.8098	2.2256	0.7412	2.3332
32	1.0409	1.9093	0.9724	2.0038	0.9040	2.1017	0.8361	2.2026	0.7690	2.3058
33	1.0607	1.8999	0.9940	1.9906	0.9274	2.0846	0.8612	2.1814	0.7955	2.2806
34	1.0794	1.8913	1.0146	1.9785	0.9497	2.0688	0.8851	2.1619	0.8209	2.2574
35	1.0974	1.8835	1.0342	1.9674	0.9710	2.0544	0.9079	2.1440	0.8452	2.2359
36	1.1144	1.8764	1.0529	1.9573	0.9913	2.0410	0.9297	2.1274	0.8684	2.2159
37	1.1307	1.8700	1.0708	1.9480	1.0107	2.0288	0.9505	2.1120	0.8906	2.1975
38	1.1463	1.8641	1.0879	1.9394	1.0292	2.0174	0.9705	2.0978	0.9118	2.1803
39	1.1612	1.8587	1.1042	1.9315	1.0469	2.0069	0.9895	2.0846	0.9322	2.1644
40	1.1754	1.8538	1.1198	1.9243	1.0639	1.9972	1.0078	2.0723	0.9517	2.1495
41	1.1891	1.8493	1.1348	1.9175	1.0802	1.9881	1.0254	2.0609	0.9705	2.1356
42	1.2022	1.8451	1.1492	1.9113	1.0958	1.9797	1.0422	2.0502	0.9885	2.1226
43	1.2148	1.8413	1.1630	1.9055	1.1108	1.9719	1.0584	2.0403	1.0058	2.1105
44	1.2269	1.8378	1.1762	1.9002	1.1252	1.9646	1.0739	2.0310	1.0225	2.0991
45	1.2385	1.8346	1.1890	1.8952	1.1391	1.9578	1.0889	2.0222	1.0385	2.0884
46	1.2497	1.8317	1.2013	1.8906	1.1524	1.9514	1.1033	2.0140	1.0539	2.0783
47	1.2605	1.8290	1.2131	1.8863	1.1653	1.9455	1.1171	2.0064	1.0687	2.0689
48	1.2709	1.8265	1.2245	1.8823	1.1776	1.9399	1.1305	1.9992	1.0831	2.0600
49	1.2809	1.8242	1.2355	1.8785	1.1896	1.9346	1.1434	1.9924	1.0969	2.0516
50	1.2906	1.8220	1.2461	1.8750	1.2011	1.9297	1.1558	1.9860	1.1102	2.0437
51	1.3000	1.8201	1.2563	1.8718	1.2122	1.9251	1.1678	1.9799	1.1231	2.0362
52	1.3090	1.8183	1.2662	1.8687	1.2230	1.9208	1.1794	1.9743	1.1355	2.0291
53	1.3177	1.8166	1.2758	1.8659	1.2334	1.9167	1.1906	1.9689	1.1476	2.0224
54	1.3262	1.8151	1.2851	1.8632	1.2435	1.9128	1.2015	1.9638	1.1592	2.0161
55	1.3344	1.8137	1.2940	1.8607	1.2532	1.9092	1.2120	1.9590	1.1705	2.0101
56	1.3424	1.8124	1.3027	1.8584	1.2626	1.9058	1.2222	1.9545	1.1814	2.0044
57	1.3501	1.8112	1.3111	1.8562	1.2718	1.9026	1.2320	1.9502	1.1920	1.9990
58	1.3576	1.8101	1.3193	1.8542	1.2806	1.8995	1.2416	1.9461	1.2022	1.9938
59	1.3648	1.8091	1.3272	1.8523	1.2892	1.8967	1.2509	1.9422	1.2122	1.9889
60	1.3719	1.8082	1.3349	1.8505	1.2976	1.8939	1.2599	1.9386	1.2218	1.9843
61	1.3787	1.8073	1.3424	1.8488	1.3057	1.8914	1.2686	1.9351	1.2312	1.9798
62	1.3854	1.8066	1.3497	1.8472	1.3136	1.8889	1.2771	1.9318	1.2403	1.9756
63	1.3918	1.8058	1.3567	1.8457	1.3212	1.8866	1.2853	1.9286	1.2492	1.9716
64	1.3981	1.8052	1.3636	1.8443	1.3287	1.8844	1.2934	1.9256	1.2578	1.9678
65	1.4043	1.8046	1.3703	1.8430	1.3359	1.8824	1.3012	1.9228	1.2661	1.9641
66	1.4102	1.8041	1.3768	1.8418	1.3429	1.8804	1.3087	1.9200	1.2742	1.9606
67	1.4160	1.8036	1.3831	1.8406	1.3498	1.8786	1.3161	1.9174	1.2822	1.9572
68	1.4217	1.8032	1.3893	1.8395	1.3565	1.8768	1.3233	1.9150	1.2899	1.9540
69	1.4272	1.8028	1.3953	1.8385	1.3630	1.8751	1.3303	1.9126	1.2974	1.9510
70	1.4326	1.8025	1.4012	1.8375	1.3693	1.8735	1.3372	1.9104	1.3047	1.9481
71	1.4379	1.8021	1.4069	1.8366	1.3755	1.8720	1.3438	1.9082	1.3118	1.9452
72	1.4430	1.8019	1.4125	1.8358	1.3815	1.8706	1.3503	1.9062	1.3188	1.9426
73	1.4480	1.8016	1.4179	1.8350	1.3874	1.8692	1.3566	1.9042	1.3256	1.9400
74	1.4529	1.8014	1.4232	1.8343	1.3932	1.8679	1.3628	1.9024	1.3322	1.9375
75	1.4577	1.8013	1.4284	1.8336	1.3988	1.8667	1.3688	1.9006	1.3386	1.9352

Tabel Durbin-Watson (DW), $\alpha = 5\%$

n	k=6		k=7		k=8		k=9		k=10	
	dL	dU	dL	dU	dL	dU	dL	dU	dL	dU
76	1.4623	1.8011	1.4335	1.8330	1.4043	1.8655	1.3747	1.8989	1.3449	1.9329
77	1.4669	1.8010	1.4384	1.8324	1.4096	1.8644	1.3805	1.8972	1.3511	1.9307
78	1.4714	1.8009	1.4433	1.8318	1.4148	1.8634	1.3861	1.8957	1.3571	1.9286
79	1.4757	1.8009	1.4480	1.8313	1.4199	1.8624	1.3916	1.8942	1.3630	1.9266
80	1.4800	1.8008	1.4526	1.8308	1.4250	1.8614	1.3970	1.8927	1.3687	1.9247
81	1.4842	1.8008	1.4572	1.8303	1.4298	1.8605	1.4022	1.8914	1.3743	1.9228
82	1.4883	1.8008	1.4616	1.8299	1.4346	1.8596	1.4074	1.8900	1.3798	1.9211
83	1.4923	1.8008	1.4659	1.8295	1.4393	1.8588	1.4124	1.8888	1.3852	1.9193
84	1.4962	1.8008	1.4702	1.8291	1.4439	1.8580	1.4173	1.8876	1.3905	1.9177
85	1.5000	1.8009	1.4743	1.8288	1.4484	1.8573	1.4221	1.8864	1.3956	1.9161
86	1.5038	1.8010	1.4784	1.8285	1.4528	1.8566	1.4268	1.8853	1.4007	1.9146
87	1.5075	1.8010	1.4824	1.8282	1.4571	1.8559	1.4315	1.8842	1.4056	1.9131
88	1.5111	1.8011	1.4863	1.8279	1.4613	1.8553	1.4360	1.8832	1.4104	1.9117
89	1.5147	1.8012	1.4902	1.8277	1.4654	1.8547	1.4404	1.8822	1.4152	1.9103
90	1.5181	1.8014	1.4939	1.8275	1.4695	1.8541	1.4448	1.8813	1.4198	1.9090
91	1.5215	1.8015	1.4976	1.8273	1.4735	1.8536	1.4490	1.8804	1.4244	1.9077
92	1.5249	1.8016	1.5013	1.8271	1.4774	1.8530	1.4532	1.8795	1.4288	1.9065
93	1.5282	1.8018	1.5048	1.8269	1.4812	1.8526	1.4573	1.8787	1.4332	1.9053
94	1.5314	1.8019	1.5083	1.8268	1.4849	1.8521	1.4613	1.8779	1.4375	1.9042
95	1.5346	1.8021	1.5117	1.8266	1.4886	1.8516	1.4653	1.8772	1.4417	1.9031
96	1.5377	1.8023	1.5151	1.8265	1.4922	1.8512	1.4691	1.8764	1.4458	1.9021
97	1.5407	1.8025	1.5184	1.8264	1.4958	1.8508	1.4729	1.8757	1.4499	1.9011
98	1.5437	1.8027	1.5216	1.8263	1.4993	1.8505	1.4767	1.8750	1.4539	1.9001
99	1.5467	1.8029	1.5248	1.8263	1.5027	1.8501	1.4803	1.8744	1.4578	1.8991
100	1.5496	1.8031	1.5279	1.8262	1.5060	1.8498	1.4839	1.8738	1.4616	1.8982
101	1.5524	1.8033	1.5310	1.8261	1.5093	1.8495	1.4875	1.8732	1.4654	1.8973
102	1.5552	1.8035	1.5340	1.8261	1.5126	1.8491	1.4909	1.8726	1.4691	1.8965
103	1.5580	1.8037	1.5370	1.8261	1.5158	1.8489	1.4944	1.8721	1.4727	1.8956
104	1.5607	1.8040	1.5399	1.8261	1.5189	1.8486	1.4977	1.8715	1.4763	1.8948
105	1.5634	1.8042	1.5428	1.8261	1.5220	1.8483	1.5010	1.8710	1.4798	1.8941
106	1.5660	1.8044	1.5456	1.8261	1.5250	1.8481	1.5043	1.8705	1.4833	1.8933
107	1.5686	1.8047	1.5484	1.8261	1.5280	1.8479	1.5074	1.8701	1.4867	1.8926
108	1.5711	1.8049	1.5511	1.8261	1.5310	1.8477	1.5106	1.8696	1.4900	1.8919
109	1.5736	1.8052	1.5538	1.8261	1.5338	1.8475	1.5137	1.8692	1.4933	1.8913
110	1.5761	1.8054	1.5565	1.8262	1.5367	1.8473	1.5167	1.8688	1.4965	1.8906
111	1.5785	1.8057	1.5591	1.8262	1.5395	1.8471	1.5197	1.8684	1.4997	1.8900
112	1.5809	1.8060	1.5616	1.8263	1.5422	1.8470	1.5226	1.8680	1.5028	1.8894
113	1.5832	1.8062	1.5642	1.8264	1.5449	1.8468	1.5255	1.8676	1.5059	1.8888
114	1.5855	1.8065	1.5667	1.8264	1.5476	1.8467	1.5284	1.8673	1.5089	1.8882
115	1.5878	1.8068	1.5691	1.8265	1.5502	1.8466	1.5312	1.8670	1.5119	1.8877
116	1.5901	1.8070	1.5715	1.8266	1.5528	1.8465	1.5339	1.8667	1.5148	1.8872
117	1.5923	1.8073	1.5739	1.8267	1.5554	1.8463	1.5366	1.8663	1.5177	1.8867
118	1.5945	1.8076	1.5763	1.8268	1.5579	1.8463	1.5393	1.8661	1.5206	1.8862
119	1.5966	1.8079	1.5786	1.8269	1.5603	1.8462	1.5420	1.8658	1.5234	1.8857
120	1.5987	1.8082	1.5808	1.8270	1.5628	1.8461	1.5445	1.8655	1.5262	1.8852
121	1.6008	1.8084	1.5831	1.8271	1.5652	1.8460	1.5471	1.8653	1.5289	1.8848
122	1.6029	1.8087	1.5853	1.8272	1.5675	1.8459	1.5496	1.8650	1.5316	1.8844
123	1.6049	1.8090	1.5875	1.8273	1.5699	1.8459	1.5521	1.8648	1.5342	1.8839
124	1.6069	1.8093	1.5896	1.8274	1.5722	1.8458	1.5546	1.8646	1.5368	1.8835
125	1.6089	1.8096	1.5917	1.8276	1.5744	1.8458	1.5570	1.8644	1.5394	1.8832
126	1.6108	1.8099	1.5938	1.8277	1.5767	1.8458	1.5594	1.8641	1.5419	1.8828
127	1.6127	1.8102	1.5959	1.8278	1.5789	1.8458	1.5617	1.8639	1.5444	1.8824
128	1.6146	1.8105	1.5979	1.8280	1.5811	1.8457	1.5640	1.8638	1.5468	1.8821
129	1.6165	1.8107	1.5999	1.8281	1.5832	1.8457	1.5663	1.8636	1.5493	1.8817
130	1.6184	1.8110	1.6019	1.8282	1.5853	1.8457	1.5686	1.8634	1.5517	1.8814
131	1.6202	1.8113	1.6039	1.8284	1.5874	1.8457	1.5708	1.8633	1.5540	1.8811
132	1.6220	1.8116	1.6058	1.8285	1.5895	1.8457	1.5730	1.8631	1.5564	1.8808
133	1.6238	1.8119	1.6077	1.8287	1.5915	1.8457	1.5751	1.8630	1.5586	1.8805
134	1.6255	1.8122	1.6096	1.8288	1.5935	1.8457	1.5773	1.8629	1.5609	1.8802
135	1.6272	1.8125	1.6114	1.8290	1.5955	1.8457	1.5794	1.8627	1.5632	1.8799
136	1.6289	1.8128	1.6133	1.8292	1.5974	1.8458	1.5815	1.8626	1.5654	1.8797
137	1.6306	1.8131	1.6151	1.8293	1.5994	1.8458	1.5835	1.8625	1.5675	1.8794
138	1.6323	1.8134	1.6169	1.8295	1.6013	1.8458	1.5855	1.8624	1.5697	1.8792
139	1.6340	1.8137	1.6186	1.8297	1.6031	1.8459	1.5875	1.8623	1.5718	1.8789
140	1.6356	1.8140	1.6204	1.8298	1.6050	1.8459	1.5895	1.8622	1.5739	1.8787
141	1.6372	1.8143	1.6221	1.8300	1.6068	1.8459	1.5915	1.8621	1.5760	1.8785

Tabel Durbin-Watson (DW), $\alpha = 5\%$

n	k=6		k=7		k=8		k=9		k=10	
	dL	dU	dL	dU	dL	dU	dL	dU	dL	dU
142	1.6388	1.8146	1.6238	1.8302	1.6087	1.8460	1.5934	1.8620	1.5780	1.8783
143	1.6403	1.8149	1.6255	1.8303	1.6104	1.8460	1.5953	1.8619	1.5800	1.8781
144	1.6419	1.8151	1.6271	1.8305	1.6122	1.8461	1.5972	1.8619	1.5820	1.8779
145	1.6434	1.8154	1.6288	1.8307	1.6140	1.8462	1.5990	1.8618	1.5840	1.8777
146	1.6449	1.8157	1.6304	1.8309	1.6157	1.8462	1.6009	1.8618	1.5859	1.8775
147	1.6464	1.8160	1.6320	1.8310	1.6174	1.8463	1.6027	1.8617	1.5878	1.8773
148	1.6479	1.8163	1.6336	1.8312	1.6191	1.8463	1.6045	1.8617	1.5897	1.8772
149	1.6494	1.8166	1.6351	1.8314	1.6207	1.8464	1.6062	1.8616	1.5916	1.8770
150	1.6508	1.8169	1.6367	1.8316	1.6224	1.8465	1.6080	1.8616	1.5935	1.8768
151	1.6523	1.8172	1.6382	1.8318	1.6240	1.8466	1.6097	1.8615	1.5953	1.8767
152	1.6537	1.8175	1.6397	1.8320	1.6256	1.8466	1.6114	1.8615	1.5971	1.8765
153	1.6551	1.8178	1.6412	1.8322	1.6272	1.8467	1.6131	1.8615	1.5989	1.8764
154	1.6565	1.8181	1.6427	1.8323	1.6288	1.8468	1.6148	1.8614	1.6007	1.8763
155	1.6578	1.8184	1.6441	1.8325	1.6303	1.8469	1.6164	1.8614	1.6024	1.8761
156	1.6592	1.8186	1.6456	1.8327	1.6319	1.8470	1.6181	1.8614	1.6041	1.8760
157	1.6605	1.8189	1.6470	1.8329	1.6334	1.8471	1.6197	1.8614	1.6058	1.8759
158	1.6618	1.8192	1.6484	1.8331	1.6349	1.8472	1.6213	1.8614	1.6075	1.8758
159	1.6631	1.8195	1.6498	1.8333	1.6364	1.8472	1.6229	1.8614	1.6092	1.8757
160	1.6644	1.8198	1.6512	1.8335	1.6379	1.8473	1.6244	1.8614	1.6108	1.8756
161	1.6657	1.8201	1.6526	1.8337	1.6393	1.8474	1.6260	1.8614	1.6125	1.8755
162	1.6670	1.8204	1.6539	1.8339	1.6408	1.8475	1.6275	1.8614	1.6141	1.8754
163	1.6683	1.8207	1.6553	1.8341	1.6422	1.8476	1.6290	1.8614	1.6157	1.8753
164	1.6695	1.8209	1.6566	1.8343	1.6436	1.8478	1.6305	1.8614	1.6173	1.8752
165	1.6707	1.8212	1.6579	1.8345	1.6450	1.8479	1.6320	1.8614	1.6188	1.8751
166	1.6720	1.8215	1.6592	1.8346	1.6464	1.8480	1.6334	1.8614	1.6204	1.8751
167	1.6732	1.8218	1.6605	1.8348	1.6477	1.8481	1.6349	1.8615	1.6219	1.8750
168	1.6743	1.8221	1.6618	1.8350	1.6491	1.8482	1.6363	1.8615	1.6234	1.8749
169	1.6755	1.8223	1.6630	1.8352	1.6504	1.8483	1.6377	1.8615	1.6249	1.8748
170	1.6767	1.8226	1.6643	1.8354	1.6517	1.8484	1.6391	1.8615	1.6264	1.8748
171	1.6779	1.8229	1.6655	1.8356	1.6531	1.8485	1.6405	1.8615	1.6279	1.8747
172	1.6790	1.8232	1.6667	1.8358	1.6544	1.8486	1.6419	1.8616	1.6293	1.8747
173	1.6801	1.8235	1.6679	1.8360	1.6556	1.8487	1.6433	1.8616	1.6308	1.8746
174	1.6813	1.8237	1.6691	1.8362	1.6569	1.8489	1.6446	1.8617	1.6322	1.8746
175	1.6824	1.8240	1.6703	1.8364	1.6582	1.8490	1.6459	1.8617	1.6336	1.8745
176	1.6835	1.8243	1.6715	1.8366	1.6594	1.8491	1.6472	1.8617	1.6350	1.8745
177	1.6846	1.8246	1.6727	1.8368	1.6606	1.8492	1.6486	1.8618	1.6364	1.8744
178	1.6857	1.8248	1.6738	1.8370	1.6619	1.8493	1.6499	1.8618	1.6377	1.8744
179	1.6867	1.8251	1.6750	1.8372	1.6631	1.8495	1.6511	1.8618	1.6391	1.8744
180	1.6878	1.8254	1.6761	1.8374	1.6643	1.8496	1.6524	1.8619	1.6404	1.8744
181	1.6888	1.8256	1.6772	1.8376	1.6655	1.8497	1.6537	1.8619	1.6418	1.8743
182	1.6899	1.8259	1.6783	1.8378	1.6667	1.8498	1.6549	1.8620	1.6431	1.8743
183	1.6909	1.8262	1.6794	1.8380	1.6678	1.8500	1.6561	1.8621	1.6444	1.8743
184	1.6919	1.8264	1.6805	1.8382	1.6690	1.8501	1.6574	1.8621	1.6457	1.8743
185	1.6930	1.8267	1.6816	1.8384	1.6701	1.8502	1.6586	1.8622	1.6469	1.8742
186	1.6940	1.8270	1.6826	1.8386	1.6712	1.8503	1.6598	1.8622	1.6482	1.8742
187	1.6950	1.8272	1.6837	1.8388	1.6724	1.8505	1.6610	1.8623	1.6495	1.8742
188	1.6959	1.8275	1.6848	1.8390	1.6735	1.8506	1.6621	1.8623	1.6507	1.8742
189	1.6969	1.8278	1.6858	1.8392	1.6746	1.8507	1.6633	1.8624	1.6519	1.8742
190	1.6979	1.8280	1.6868	1.8394	1.6757	1.8509	1.6644	1.8625	1.6531	1.8742
191	1.6988	1.8283	1.6878	1.8396	1.6768	1.8510	1.6656	1.8625	1.6543	1.8742
192	1.6998	1.8285	1.6889	1.8398	1.6778	1.8511	1.6667	1.8626	1.6555	1.8742
193	1.7007	1.8288	1.6899	1.8400	1.6789	1.8513	1.6678	1.8627	1.6567	1.8742
194	1.7017	1.8291	1.6909	1.8402	1.6799	1.8514	1.6690	1.8627	1.6579	1.8742
195	1.7026	1.8293	1.6918	1.8404	1.6810	1.8515	1.6701	1.8628	1.6591	1.8742
196	1.7035	1.8296	1.6928	1.8406	1.6820	1.8516	1.6712	1.8629	1.6602	1.8742
197	1.7044	1.8298	1.6938	1.8407	1.6831	1.8518	1.6722	1.8629	1.6614	1.8742
198	1.7053	1.8301	1.6947	1.8409	1.6841	1.8519	1.6733	1.8630	1.6625	1.8742
199	1.7062	1.8303	1.6957	1.8411	1.6851	1.8521	1.6744	1.8631	1.6636	1.8742
200	1.7071	1.8306	1.6966	1.8413	1.6861	1.8522	1.6754	1.8632	1.6647	1.8742

Tabel Durbin-Watson (DW), $\alpha = 5\%$

n	k=11		k=12		k=13		k=14		k=15	
	dL	dU	dL	dU	dL	dU	dL	dU	dL	dU
16	0.0981	3.5029								
17	0.1376	3.3782	0.0871	3.5572						
18	0.1773	3.2650	0.1232	3.4414	0.0779	3.6032				
19	0.2203	3.1593	0.1598	3.3348	0.1108	3.4957	0.0700	3.6424		
20	0.2635	3.0629	0.1998	3.2342	0.1447	3.3954	0.1002	3.5425	0.0633	3.6762
21	0.3067	2.9760	0.2403	3.1413	0.1820	3.2998	0.1317	3.4483	0.0911	3.5832
22	0.3493	2.8973	0.2812	3.0566	0.2200	3.2106	0.1664	3.3576	0.1203	3.4946
23	0.3908	2.8259	0.3217	2.9792	0.2587	3.1285	0.2022	3.2722	0.1527	3.4087
24	0.4312	2.7611	0.3616	2.9084	0.2972	3.0528	0.2387	3.1929	0.1864	3.3270
25	0.4702	2.7023	0.4005	2.8436	0.3354	2.9830	0.2754	3.1191	0.2209	3.2506
26	0.5078	2.6488	0.4383	2.7844	0.3728	2.9187	0.3118	3.0507	0.2558	3.1790
27	0.5439	2.6000	0.4748	2.7301	0.4093	2.8595	0.3478	2.9872	0.2906	3.1122
28	0.5785	2.5554	0.5101	2.6803	0.4449	2.8049	0.3831	2.9284	0.3252	3.0498
29	0.6117	2.5146	0.5441	2.6345	0.4793	2.7545	0.4175	2.8738	0.3592	2.9916
30	0.6435	2.4771	0.5769	2.5923	0.5126	2.7079	0.4511	2.8232	0.3926	2.9374
31	0.6739	2.4427	0.6083	2.5535	0.5447	2.6648	0.4836	2.7762	0.4251	2.8868
32	0.7030	2.4110	0.6385	2.5176	0.5757	2.6249	0.5151	2.7325	0.4569	2.8396
33	0.7309	2.3818	0.6675	2.4844	0.6056	2.5879	0.5456	2.6918	0.4877	2.7956
34	0.7576	2.3547	0.6953	2.4536	0.6343	2.5535	0.5750	2.6539	0.5176	2.7544
35	0.7831	2.3297	0.7220	2.4250	0.6620	2.5215	0.6035	2.6186	0.5466	2.7159
36	0.8076	2.3064	0.7476	2.3984	0.6886	2.4916	0.6309	2.5856	0.5746	2.6799
37	0.8311	2.2848	0.7722	2.3737	0.7142	2.4638	0.6573	2.5547	0.6018	2.6461
38	0.8536	2.2647	0.7958	2.3506	0.7389	2.4378	0.6828	2.5258	0.6280	2.6144
39	0.8751	2.2459	0.8185	2.3290	0.7626	2.4134	0.7074	2.4987	0.6533	2.5847
40	0.8959	2.2284	0.8404	2.3089	0.7854	2.3906	0.7312	2.4733	0.6778	2.5567
41	0.9158	2.2120	0.8613	2.2900	0.8074	2.3692	0.7540	2.4494	0.7015	2.5304
42	0.9349	2.1967	0.8815	2.2723	0.8285	2.3491	0.7761	2.4269	0.7243	2.5056
43	0.9533	2.1823	0.9009	2.2556	0.8489	2.3302	0.7973	2.4058	0.7464	2.4822
44	0.9710	2.1688	0.9196	2.2400	0.8686	2.3124	0.8179	2.3858	0.7677	2.4601
45	0.9880	2.1561	0.9377	2.2252	0.8875	2.2956	0.8377	2.3670	0.7883	2.4392
46	1.0044	2.1442	0.9550	2.2113	0.9058	2.2797	0.8568	2.3492	0.8083	2.4195
47	1.0203	2.1329	0.9718	2.1982	0.9234	2.2648	0.8753	2.3324	0.8275	2.4008
48	1.0355	2.1223	0.9879	2.1859	0.9405	2.2506	0.8931	2.3164	0.8461	2.3831
49	1.0502	2.1122	1.0035	2.1742	0.9569	2.2372	0.9104	2.3013	0.8642	2.3663
50	1.0645	2.1028	1.0186	2.1631	0.9728	2.2245	0.9271	2.2870	0.8816	2.3503
51	1.0782	2.0938	1.0332	2.1526	0.9882	2.2125	0.9432	2.2734	0.8985	2.3352
52	1.0915	2.0853	1.0473	2.1426	1.0030	2.2011	0.9589	2.2605	0.9148	2.3207
53	1.1043	2.0772	1.0609	2.1332	1.0174	2.1902	0.9740	2.2482	0.9307	2.3070
54	1.1167	2.0696	1.0741	2.1242	1.0314	2.1799	0.9886	2.2365	0.9460	2.2939
55	1.1288	2.0623	1.0869	2.1157	1.0449	2.1700	1.0028	2.2253	0.9609	2.2815
56	1.1404	2.0554	1.0992	2.1076	1.0579	2.1607	1.0166	2.2147	0.9753	2.2696
57	1.1517	2.0489	1.1112	2.0998	1.0706	2.1518	1.0299	2.2046	0.9893	2.2582
58	1.1626	2.0426	1.1228	2.0925	1.0829	2.1432	1.0429	2.1949	1.0029	2.2474
59	1.1733	2.0367	1.1341	2.0854	1.0948	2.1351	1.0555	2.1856	1.0161	2.2370
60	1.1835	2.0310	1.1451	2.0787	1.1064	2.1273	1.0676	2.1768	1.0289	2.2271
61	1.1936	2.0256	1.1557	2.0723	1.1176	2.1199	1.0795	2.1684	1.0413	2.2176
62	1.2033	2.0204	1.1660	2.0662	1.1286	2.1128	1.0910	2.1603	1.0534	2.2084
63	1.2127	2.0155	1.1760	2.0604	1.1392	2.1060	1.1022	2.1525	1.0651	2.1997
64	1.2219	2.0108	1.1858	2.0548	1.1495	2.0995	1.1131	2.1451	1.0766	2.1913
65	1.2308	2.0063	1.1953	2.0494	1.1595	2.0933	1.1236	2.1380	1.0877	2.1833
66	1.2395	2.0020	1.2045	2.0443	1.1693	2.0873	1.1339	2.1311	1.0985	2.1756
67	1.2479	1.9979	1.2135	2.0393	1.1788	2.0816	1.1440	2.1245	1.1090	2.1682
68	1.2561	1.9939	1.2222	2.0346	1.1880	2.0761	1.1537	2.1182	1.1193	2.1611
69	1.2642	1.9901	1.2307	2.0301	1.1970	2.0708	1.1632	2.1122	1.1293	2.1542
70	1.2720	1.9865	1.2390	2.0257	1.2058	2.0657	1.1725	2.1063	1.1390	2.1476
71	1.2796	1.9830	1.2471	2.0216	1.2144	2.0608	1.1815	2.1007	1.1485	2.1413
72	1.2870	1.9797	1.2550	2.0176	1.2227	2.0561	1.1903	2.0953	1.1578	2.1352
73	1.2942	1.9765	1.2626	2.0137	1.2308	2.0516	1.1989	2.0901	1.1668	2.1293
74	1.3013	1.9734	1.2701	2.0100	1.2388	2.0472	1.2073	2.0851	1.1756	2.1236
75	1.3082	1.9705	1.2774	2.0064	1.2465	2.0430	1.2154	2.0803	1.1842	2.1181
76	1.3149	1.9676	1.2846	2.0030	1.2541	2.0390	1.2234	2.0756	1.1926	2.1128
77	1.3214	1.9649	1.2916	1.9997	1.2615	2.0351	1.2312	2.0711	1.2008	2.1077
78	1.3279	1.9622	1.2984	1.9965	1.2687	2.0314	1.2388	2.0668	1.2088	2.1028
79	1.3341	1.9597	1.3050	1.9934	1.2757	2.0277	1.2462	2.0626	1.2166	2.0980
80	1.3402	1.9573	1.3115	1.9905	1.2826	2.0242	1.2535	2.0586	1.2242	2.0934
81	1.3462	1.9549	1.3179	1.9876	1.2893	2.0209	1.2606	2.0547	1.2317	2.0890

Tabel Durbin-Watson (DW), $\alpha = 5\%$

2. Dilarang mengutip, sebagian atau seluruh karya tulis ini tanpa mencantumkan dan menyebutkan sumber: a. Pengutipan harus disertai dengan pernyataan bahwa tidak diperkenankan untuk memperjualbelikan karya tulis ini dengan tujuan untuk diperjualbelikan kembali atau untuk tujuan komersial lainnya. b. Pengutipan tidak merugikan kepentingan yang wajar UIN Suska Riau.

n	k=11		k=12		k=13		k=14		k=15	
	dL	dU	dL	dU	dL	dU	dL	dU	dL	dU
82	1.3521	1.9527	1.3241	1.9849	1.2959	2.0176	1.2675	2.0509	1.2390	2.0847
83	1.3578	1.9505	1.3302	1.9822	1.3023	2.0144	1.2743	2.0472	1.2461	2.0805
84	1.3634	1.9484	1.3361	1.9796	1.3086	2.0114	1.2809	2.0437	1.2531	2.0765
85	1.3689	1.9464	1.3419	1.9771	1.3148	2.0085	1.2874	2.0403	1.2599	2.0726
86	1.3743	1.9444	1.3476	1.9747	1.3208	2.0056	1.2938	2.0370	1.2666	2.0688
87	1.3795	1.9425	1.3532	1.9724	1.3267	2.0029	1.3000	2.0338	1.2732	2.0652
88	1.3847	1.9407	1.3587	1.9702	1.3325	2.0002	1.3061	2.0307	1.2796	2.0616
89	1.3897	1.9389	1.3640	1.9680	1.3381	1.9976	1.3121	2.0277	1.2859	2.0582
90	1.3946	1.9372	1.3693	1.9659	1.3437	1.9951	1.3179	2.0247	1.2920	2.0548
91	1.3995	1.9356	1.3744	1.9639	1.3491	1.9927	1.3237	2.0219	1.2980	2.0516
92	1.4042	1.9340	1.3794	1.9619	1.3544	1.9903	1.3293	2.0192	1.3039	2.0485
93	1.4089	1.9325	1.3844	1.9600	1.3597	1.9881	1.3348	2.0165	1.3097	2.0454
94	1.4135	1.9310	1.3892	1.9582	1.3648	1.9859	1.3402	2.0139	1.3154	2.0424
95	1.4179	1.9295	1.3940	1.9564	1.3698	1.9837	1.3455	2.0114	1.3210	2.0396
96	1.4223	1.9282	1.3986	1.9547	1.3747	1.9816	1.3507	2.0090	1.3264	2.0368
97	1.4266	1.9268	1.4032	1.9530	1.3796	1.9796	1.3557	2.0067	1.3318	2.0341
98	1.4309	1.9255	1.4077	1.9514	1.3843	1.9777	1.3607	2.0044	1.3370	2.0314
99	1.4350	1.9243	1.4121	1.9498	1.3889	1.9758	1.3656	2.0021	1.3422	2.0289
100	1.4391	1.9231	1.4164	1.9483	1.3935	1.9739	1.3705	2.0000	1.3472	2.0264
101	1.4431	1.9219	1.4206	1.9468	1.3980	1.9722	1.3752	1.9979	1.3522	2.0239
102	1.4470	1.9207	1.4248	1.9454	1.4024	1.9704	1.3798	1.9958	1.3571	2.0216
103	1.4509	1.9196	1.4289	1.9440	1.4067	1.9687	1.3844	1.9938	1.3619	2.0193
104	1.4547	1.9186	1.4329	1.9426	1.4110	1.9671	1.3889	1.9919	1.3666	2.0171
105	1.4584	1.9175	1.4369	1.9413	1.4151	1.9655	1.3933	1.9900	1.3712	2.0149
106	1.4621	1.9165	1.4408	1.9401	1.4192	1.9640	1.3976	1.9882	1.3758	2.0128
107	1.4657	1.9155	1.4446	1.9388	1.4233	1.9624	1.4018	1.9864	1.3802	2.0107
108	1.4693	1.9146	1.4483	1.9376	1.4272	1.9610	1.4060	1.9847	1.3846	2.0087
109	1.4727	1.9137	1.4520	1.9364	1.4311	1.9595	1.4101	1.9830	1.3889	2.0067
110	1.4762	1.9128	1.4556	1.9353	1.4350	1.9582	1.4141	1.9813	1.3932	2.0048
111	1.4795	1.9119	1.4592	1.9342	1.4387	1.9568	1.4181	1.9797	1.3973	2.0030
112	1.4829	1.9111	1.4627	1.9331	1.4424	1.9555	1.4220	1.9782	1.4014	2.0011
113	1.4861	1.9103	1.4662	1.9321	1.4461	1.9542	1.4258	1.9766	1.4055	1.9994
114	1.4893	1.9095	1.4696	1.9311	1.4497	1.9530	1.4296	1.9752	1.4094	1.9977
115	1.4925	1.9087	1.4729	1.9301	1.4532	1.9518	1.4333	1.9737	1.4133	1.9960
116	1.4956	1.9080	1.4762	1.9291	1.4567	1.9506	1.4370	1.9723	1.4172	1.9943
117	1.4987	1.9073	1.4795	1.9282	1.4601	1.9494	1.4406	1.9709	1.4209	1.9927
118	1.5017	1.9066	1.4827	1.9273	1.4635	1.9483	1.4441	1.9696	1.4247	1.9912
119	1.5047	1.9059	1.4858	1.9264	1.4668	1.9472	1.4476	1.9683	1.4283	1.9896
120	1.5076	1.9053	1.4889	1.9256	1.4700	1.9461	1.4511	1.9670	1.4319	1.9881
121	1.5105	1.9046	1.4919	1.9247	1.4733	1.9451	1.4544	1.9658	1.4355	1.9867
122	1.5133	1.9040	1.4950	1.9239	1.4764	1.9441	1.4578	1.9646	1.4390	1.9853
123	1.5161	1.9034	1.4979	1.9231	1.4795	1.9431	1.4611	1.9634	1.4424	1.9839
124	1.5189	1.9028	1.5008	1.9223	1.4826	1.9422	1.4643	1.9622	1.4458	1.9825
125	1.5216	1.9023	1.5037	1.9216	1.4857	1.9412	1.4675	1.9611	1.4492	1.9812
126	1.5243	1.9017	1.5065	1.9209	1.4886	1.9403	1.4706	1.9600	1.4525	1.9799
127	1.5269	1.9012	1.5093	1.9202	1.4916	1.9394	1.4737	1.9589	1.4557	1.9786
128	1.5295	1.9006	1.5121	1.9195	1.4945	1.9385	1.4768	1.9578	1.4589	1.9774
129	1.5321	1.9001	1.5148	1.9188	1.4973	1.9377	1.4798	1.9568	1.4621	1.9762
130	1.5346	1.8997	1.5175	1.9181	1.5002	1.9369	1.4827	1.9558	1.4652	1.9750
131	1.5371	1.8992	1.5201	1.9175	1.5029	1.9360	1.4856	1.9548	1.4682	1.9738
132	1.5396	1.8987	1.5227	1.9169	1.5057	1.9353	1.4885	1.9539	1.4713	1.9727
133	1.5420	1.8983	1.5253	1.9163	1.5084	1.9345	1.4914	1.9529	1.4742	1.9716
134	1.5444	1.8978	1.5278	1.9157	1.5110	1.9337	1.4942	1.9520	1.4772	1.9705
135	1.5468	1.8974	1.5303	1.9151	1.5137	1.9330	1.4969	1.9511	1.4801	1.9695
136	1.5491	1.8970	1.5328	1.9145	1.5163	1.9323	1.4997	1.9502	1.4829	1.9684
137	1.5514	1.8966	1.5352	1.9140	1.5188	1.9316	1.5024	1.9494	1.4858	1.9674
138	1.5537	1.8962	1.5376	1.9134	1.5213	1.9309	1.5050	1.9486	1.4885	1.9664
139	1.5559	1.8958	1.5400	1.9129	1.5238	1.9302	1.5076	1.9477	1.4913	1.9655
140	1.5582	1.8955	1.5423	1.9124	1.5263	1.9296	1.5102	1.9469	1.4940	1.9645
141	1.5603	1.8951	1.5446	1.9119	1.5287	1.9289	1.5128	1.9461	1.4967	1.9636
142	1.5625	1.8947	1.5469	1.9114	1.5311	1.9283	1.5153	1.9454	1.4993	1.9627
143	1.5646	1.8944	1.5491	1.9110	1.5335	1.9277	1.5178	1.9446	1.5019	1.9618
144	1.5667	1.8941	1.5513	1.9105	1.5358	1.9271	1.5202	1.9439	1.5045	1.9609
145	1.5688	1.8938	1.5535	1.9100	1.5381	1.9265	1.5226	1.9432	1.5070	1.9600
146	1.5709	1.8935	1.5557	1.9096	1.5404	1.9259	1.5250	1.9425	1.5095	1.9592
147	1.5729	1.8932	1.5578	1.9092	1.5427	1.9254	1.5274	1.9418	1.5120	1.9584

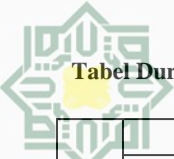

Tabel Durbin-Watson (DW), $\alpha = 5\%$

n	k=11		k=12		k=13		k=14		k=15	
	dL	dU	dL	dU	dL	dU	dL	dU	dL	dU
148	1.5749	1.8929	1.5600	1.9088	1.5449	1.9248	1.5297	1.9411	1.5144	1.9576
149	1.5769	1.8926	1.5620	1.9083	1.5471	1.9243	1.5320	1.9404	1.5169	1.9568
150	1.5788	1.8923	1.5641	1.9080	1.5493	1.9238	1.5343	1.9398	1.5193	1.9560
151	1.5808	1.8920	1.5661	1.9076	1.5514	1.9233	1.5365	1.9392	1.5216	1.9552
152	1.5827	1.8918	1.5682	1.9072	1.5535	1.9228	1.5388	1.9386	1.5239	1.9545
153	1.5846	1.8915	1.5701	1.9068	1.5556	1.9223	1.5410	1.9379	1.5262	1.9538
154	1.5864	1.8913	1.5721	1.9065	1.5577	1.9218	1.5431	1.9374	1.5285	1.9531
155	1.5883	1.8910	1.5740	1.9061	1.5597	1.9214	1.5453	1.9368	1.5307	1.9524
156	1.5901	1.8908	1.5760	1.9058	1.5617	1.9209	1.5474	1.9362	1.5330	1.9517
157	1.5919	1.8906	1.5779	1.9054	1.5637	1.9205	1.5495	1.9356	1.5352	1.9510
158	1.5937	1.8904	1.5797	1.9051	1.5657	1.9200	1.5516	1.9351	1.5373	1.9503
159	1.5954	1.8902	1.5816	1.9048	1.5676	1.9196	1.5536	1.9346	1.5395	1.9497
160	1.5972	1.8899	1.5834	1.9045	1.5696	1.9192	1.5556	1.9340	1.5416	1.9490
161	1.5989	1.8897	1.5852	1.9042	1.5715	1.9188	1.5576	1.9335	1.5437	1.9484
162	1.6006	1.8896	1.5870	1.9039	1.5734	1.9184	1.5596	1.9330	1.5457	1.9478
163	1.6023	1.8894	1.5888	1.9036	1.5752	1.9180	1.5616	1.9325	1.5478	1.9472
164	1.6040	1.8892	1.5906	1.9033	1.5771	1.9176	1.5635	1.9320	1.5498	1.9466
165	1.6056	1.8890	1.5923	1.9030	1.5789	1.9172	1.5654	1.9316	1.5518	1.9460
166	1.6072	1.8888	1.5940	1.9028	1.5807	1.9169	1.5673	1.9311	1.5538	1.9455
167	1.6089	1.8887	1.5957	1.9025	1.5825	1.9165	1.5692	1.9306	1.5557	1.9449
168	1.6105	1.8885	1.5974	1.9023	1.5842	1.9161	1.5710	1.9302	1.5577	1.9444
169	1.6120	1.8884	1.5991	1.9020	1.5860	1.9158	1.5728	1.9298	1.5596	1.9438
170	1.6136	1.8882	1.6007	1.9018	1.5877	1.9155	1.5746	1.9293	1.5615	1.9433
171	1.6151	1.8881	1.6023	1.9015	1.5894	1.9151	1.5764	1.9289	1.5634	1.9428
172	1.6167	1.8879	1.6039	1.9013	1.5911	1.9148	1.5782	1.9285	1.5652	1.9423
173	1.6182	1.8878	1.6055	1.9011	1.5928	1.9145	1.5799	1.9281	1.5670	1.9418
174	1.6197	1.8876	1.6071	1.9009	1.5944	1.9142	1.5817	1.9277	1.5688	1.9413
175	1.6212	1.8875	1.6087	1.9006	1.5961	1.9139	1.5834	1.9273	1.5706	1.9408
176	1.6226	1.8874	1.6102	1.9004	1.5977	1.9136	1.5851	1.9269	1.5724	1.9404
177	1.6241	1.8873	1.6117	1.9002	1.5993	1.9133	1.5868	1.9265	1.5742	1.9399
178	1.6255	1.8872	1.6133	1.9000	1.6009	1.9130	1.5884	1.9262	1.5759	1.9394
179	1.6270	1.8870	1.6148	1.8998	1.6025	1.9128	1.5901	1.9258	1.5776	1.9390
180	1.6284	1.8869	1.6162	1.8996	1.6040	1.9125	1.5917	1.9255	1.5793	1.9386
181	1.6298	1.8868	1.6177	1.8995	1.6056	1.9122	1.5933	1.9251	1.5810	1.9381
182	1.6312	1.8867	1.6192	1.8993	1.6071	1.9120	1.5949	1.9248	1.5827	1.9377
183	1.6325	1.8866	1.6206	1.8991	1.6086	1.9117	1.5965	1.9244	1.5844	1.9373
184	1.6339	1.8865	1.6220	1.8989	1.6101	1.9115	1.5981	1.9241	1.5860	1.9369
185	1.6352	1.8864	1.6234	1.8988	1.6116	1.9112	1.5996	1.9238	1.5876	1.9365
186	1.6366	1.8864	1.6248	1.8986	1.6130	1.9110	1.6012	1.9235	1.5892	1.9361
187	1.6379	1.8863	1.6262	1.8984	1.6145	1.9107	1.6027	1.9232	1.5908	1.9357
188	1.6392	1.8862	1.6276	1.8983	1.6159	1.9105	1.6042	1.9228	1.5924	1.9353
189	1.6405	1.8861	1.6289	1.8981	1.6173	1.9103	1.6057	1.9226	1.5939	1.9349
190	1.6418	1.8860	1.6303	1.8980	1.6188	1.9101	1.6071	1.9223	1.5955	1.9346
191	1.6430	1.8860	1.6316	1.8978	1.6202	1.9099	1.6086	1.9220	1.5970	1.9342
192	1.6443	1.8859	1.6329	1.8977	1.6215	1.9096	1.6101	1.9217	1.5985	1.9339
193	1.6455	1.8858	1.6343	1.8976	1.6229	1.9094	1.6115	1.9214	1.6000	1.9335
194	1.6468	1.8858	1.6355	1.8974	1.6243	1.9092	1.6129	1.9211	1.6015	1.9332
195	1.6480	1.8857	1.6368	1.8973	1.6256	1.9090	1.6143	1.9209	1.6030	1.9328
196	1.6492	1.8856	1.6381	1.8972	1.6270	1.9088	1.6157	1.9206	1.6044	1.9325
197	1.6504	1.8856	1.6394	1.8971	1.6283	1.9087	1.6171	1.9204	1.6059	1.9322
198	1.6516	1.8855	1.6406	1.8969	1.6296	1.9085	1.6185	1.9201	1.6073	1.9318
199	1.6528	1.8855	1.6419	1.8968	1.6309	1.9083	1.6198	1.9199	1.6087	1.9315
200	1.6539	1.8854	1.6431	1.8967	1.6322	1.9081	1.6212	1.9196	1.6101	1.9312

2. Dilarang mengemukakan dan memperbanyak sebagian atau seluruh karya tulis ini dalam bentuk apapun tanpa izin UIN Suska Riau.

tinjauan suatu masalah.

Tabel Durbin-Watson (DW), $\alpha = 5\%$

n	k=16		k=17		k=18		k=19		k=20	
	dL	dU	dL	dU	dL	dU	dL	dU	dL	dU
21	0.0575	3.7054								
22	0.0832	3.6188	0.0524	3.7309						
23	0.1103	3.5355	0.0762	3.6501	0.0480	3.7533				
24	0.1407	3.4540	0.1015	3.5717	0.0701	3.6777	0.0441	3.7730		
25	0.1723	3.3760	0.1300	3.4945	0.0937	3.6038	0.0647	3.7022	0.0407	3.7904
26	0.2050	3.3025	0.1598	3.4201	0.1204	3.5307	0.0868	3.6326	0.0598	3.7240
27	0.2382	3.2333	0.1907	3.3494	0.1485	3.4597	0.1119	3.5632	0.0806	3.6583
28	0.2715	3.1681	0.2223	3.2825	0.1779	3.3919	0.1384	3.4955	0.1042	3.5925
29	0.3046	3.1070	0.2541	3.2192	0.2079	3.3273	0.1663	3.4304	0.1293	3.5279
30	0.3374	3.0497	0.2859	3.1595	0.2383	3.2658	0.1949	3.3681	0.1557	3.4655
31	0.3697	2.9960	0.3175	3.1032	0.2688	3.2076	0.2239	3.3086	0.1830	3.4055
32	0.4013	2.9458	0.3487	3.0503	0.2992	3.1525	0.2532	3.2519	0.2108	3.3478
33	0.4322	2.8987	0.3793	3.0005	0.3294	3.1005	0.2825	3.1981	0.2389	3.2928
34	0.4623	2.8545	0.4094	2.9536	0.3591	3.0513	0.3116	3.1470	0.2670	3.2402
35	0.4916	2.8131	0.4388	2.9095	0.3883	3.0048	0.3403	3.0985	0.2951	3.1901
36	0.5201	2.7742	0.4675	2.8680	0.4169	2.9610	0.3687	3.0526	0.3230	3.1425
37	0.5477	2.7377	0.4954	2.8289	0.4449	2.9195	0.3966	3.0091	0.3505	3.0972
38	0.5745	2.7033	0.5225	2.7921	0.4723	2.8804	0.4240	2.9678	0.3777	3.0541
39	0.6004	2.6710	0.5489	2.7573	0.4990	2.8434	0.4507	2.9288	0.4044	3.0132
40	0.6256	2.6406	0.5745	2.7246	0.5249	2.8084	0.4769	2.8917	0.4305	2.9743
41	0.6499	2.6119	0.5994	2.6936	0.5502	2.7753	0.5024	2.8566	0.4562	2.9373
42	0.6734	2.5848	0.6235	2.6643	0.5747	2.7439	0.5273	2.8233	0.4812	2.9022
43	0.6962	2.5592	0.6469	2.6366	0.5986	2.7142	0.5515	2.7916	0.5057	2.8688
44	0.7182	2.5351	0.6695	2.6104	0.6218	2.6860	0.5751	2.7616	0.5295	2.8370
45	0.7396	2.5122	0.6915	2.5856	0.6443	2.6593	0.5980	2.7331	0.5528	2.8067
46	0.7602	2.4905	0.7128	2.5621	0.6661	2.6339	0.6203	2.7059	0.5755	2.7779
47	0.7802	2.4700	0.7334	2.5397	0.6873	2.6098	0.6420	2.6801	0.5976	2.7504
48	0.7995	2.4505	0.7534	2.5185	0.7079	2.5869	0.6631	2.6555	0.6191	2.7243
49	0.8182	2.4320	0.7728	2.4983	0.7279	2.5651	0.6836	2.6321	0.6400	2.6993
50	0.8364	2.4144	0.7916	2.4791	0.7472	2.5443	0.7035	2.6098	0.6604	2.6755
51	0.8540	2.3977	0.8098	2.4608	0.7660	2.5245	0.7228	2.5885	0.6802	2.6527
52	0.8710	2.3818	0.8275	2.4434	0.7843	2.5056	0.7416	2.5682	0.6995	2.6310
53	0.8875	2.3666	0.8446	2.4268	0.8020	2.4876	0.7599	2.5487	0.7183	2.6102
54	0.9035	2.3521	0.8612	2.4110	0.8193	2.4704	0.7777	2.5302	0.7365	2.5903
55	0.9190	2.3383	0.8774	2.3959	0.8360	2.4539	0.7949	2.5124	0.7543	2.5713
56	0.9341	2.3252	0.8930	2.3814	0.8522	2.4382	0.8117	2.4955	0.7716	2.5531
57	0.9487	2.3126	0.9083	2.3676	0.8680	2.4232	0.8280	2.4792	0.7884	2.5356
58	0.9629	2.3005	0.9230	2.3544	0.8834	2.4088	0.8439	2.4636	0.8047	2.5189
59	0.9767	2.2890	0.9374	2.3417	0.8983	2.3950	0.8593	2.4487	0.8207	2.5028
60	0.9901	2.2780	0.9514	2.3296	0.9128	2.3817	0.8744	2.4344	0.8362	2.4874
61	1.0031	2.2674	0.9649	2.3180	0.9269	2.3690	0.8890	2.4206	0.8513	2.4726
62	1.0157	2.2573	0.9781	2.3068	0.9406	2.3569	0.9032	2.4074	0.8660	2.4584
63	1.0280	2.2476	0.9910	2.2961	0.9539	2.3452	0.9170	2.3947	0.8803	2.4447
64	1.0400	2.2383	1.0035	2.2858	0.9669	2.3340	0.9305	2.3826	0.8943	2.4316
65	1.0517	2.2293	1.0156	2.2760	0.9796	2.3232	0.9437	2.3708	0.9079	2.4189
66	1.0630	2.2207	1.0274	2.2665	0.9919	2.3128	0.9565	2.3595	0.9211	2.4068
67	1.0740	2.2125	1.0390	2.2574	1.0039	2.3028	0.9689	2.3487	0.9340	2.3950
68	1.0848	2.2045	1.0502	2.2486	1.0156	2.2932	0.9811	2.3382	0.9466	2.3837
69	1.0952	2.1969	1.0612	2.2401	1.0270	2.2839	0.9930	2.3281	0.9589	2.3728
70	1.1054	2.1895	1.0718	2.2320	1.0382	2.2750	1.0045	2.3184	0.9709	2.3623
71	1.1154	2.1824	1.0822	2.2241	1.0490	2.2663	1.0158	2.3090	0.9826	2.3522
72	1.1251	2.1756	1.0924	2.2166	1.0596	2.2580	1.0268	2.3000	0.9940	2.3424
73	1.1346	2.1690	1.1023	2.2093	1.0699	2.2500	1.0375	2.2912	1.0052	2.3329
74	1.1438	2.1626	1.1119	2.2022	1.0800	2.2423	1.0480	2.2828	1.0161	2.3238
75	1.1528	2.1565	1.1214	2.1954	1.0898	2.2348	1.0583	2.2747	1.0267	2.3149
76	1.1616	2.1506	1.1306	2.1888	1.0994	2.2276	1.0683	2.2668	1.0371	2.3064
77	1.1702	2.1449	1.1395	2.1825	1.1088	2.2206	1.0780	2.2591	1.0472	2.2981
78	1.1786	2.1393	1.1483	2.1763	1.1180	2.2138	1.0876	2.2518	1.0571	2.2901
79	1.1868	2.1340	1.1569	2.1704	1.1269	2.2073	1.0969	2.2446	1.0668	2.2824
80	1.1948	2.1288	1.1653	2.1647	1.1357	2.2010	1.1060	2.2377	1.0763	2.2749
81	1.2026	2.1238	1.1735	2.1591	1.1442	2.1949	1.1149	2.2310	1.0856	2.2676
82	1.2103	2.1190	1.1815	2.1537	1.1526	2.1889	1.1236	2.2246	1.0946	2.2606
83	1.2178	2.1143	1.1893	2.1485	1.1608	2.1832	1.1322	2.2183	1.1035	2.2537
84	1.2251	2.1098	1.1970	2.1435	1.1688	2.1776	1.1405	2.2122	1.1122	2.2471
85	1.2323	2.1054	1.2045	2.1386	1.1766	2.1722	1.1487	2.2063	1.1206	2.2407
86	1.2393	2.1011	1.2119	2.1338	1.1843	2.1670	1.1567	2.2005	1.1290	2.2345

Tabel Durbin-Watson (DW), $\alpha = 5\%$

n	k=16		k=17		k=18		k=19		k=20	
	dL	dU	dL	dU	dL	dU	dL	dU	dL	dU
87	1.2462	2.0970	1.2191	2.1293	1.1918	2.1619	1.1645	2.1950	1.1371	2.2284
88	1.2529	2.0930	1.2261	2.1248	1.1992	2.1570	1.1722	2.1896	1.1451	2.2225
89	1.2595	2.0891	1.2330	2.1205	1.2064	2.1522	1.1797	2.1843	1.1529	2.2168
90	1.2659	2.0853	1.2397	2.1163	1.2134	2.1476	1.1870	2.1793	1.1605	2.2113
91	1.2723	2.0817	1.2464	2.1122	1.2204	2.1431	1.1942	2.1743	1.1680	2.2059
92	1.2785	2.0781	1.2529	2.1082	1.2271	2.1387	1.2013	2.1695	1.1754	2.2007
93	1.2845	2.0747	1.2592	2.1044	1.2338	2.1344	1.2082	2.1648	1.1826	2.1956
94	1.2905	2.0713	1.2654	2.1006	1.2403	2.1303	1.2150	2.1603	1.1897	2.1906
95	1.2963	2.0681	1.2716	2.0970	1.2467	2.1262	1.2217	2.1559	1.1966	2.1858
96	1.3021	2.0649	1.2776	2.0935	1.2529	2.1223	1.2282	2.1515	1.2034	2.1811
97	1.3077	2.0619	1.2834	2.0900	1.2591	2.1185	1.2346	2.1474	1.2100	2.1765
98	1.3132	2.0589	1.2892	2.0867	1.2651	2.1148	1.2409	2.1433	1.2166	2.1721
99	1.3186	2.0560	1.2949	2.0834	1.2710	2.1112	1.2470	2.1393	1.2230	2.1677
100	1.3239	2.0531	1.3004	2.0802	1.2768	2.1077	1.2531	2.1354	1.2293	2.1635
101	1.3291	2.0504	1.3059	2.0772	1.2825	2.1043	1.2590	2.1317	1.2355	2.1594
102	1.3342	2.0477	1.3112	2.0741	1.2881	2.1009	1.2649	2.1280	1.2415	2.1554
103	1.3392	2.0451	1.3165	2.0712	1.2936	2.0977	1.2706	2.1244	1.2475	2.1515
104	1.3442	2.0426	1.3216	2.0684	1.2990	2.0945	1.2762	2.1210	1.2534	2.1477
105	1.3490	2.0401	1.3267	2.0656	1.3043	2.0914	1.2817	2.1175	1.2591	2.1440
106	1.3538	2.0377	1.3317	2.0629	1.3095	2.0884	1.2872	2.1142	1.2648	2.1403
107	1.3585	2.0353	1.3366	2.0602	1.3146	2.0855	1.2925	2.1110	1.2703	2.1368
108	1.3631	2.0330	1.3414	2.0577	1.3196	2.0826	1.2978	2.1078	1.2758	2.1333
109	1.3676	2.0308	1.3461	2.0552	1.3246	2.0798	1.3029	2.1048	1.2811	2.1300
110	1.3720	2.0286	1.3508	2.0527	1.3294	2.0771	1.3080	2.1018	1.2864	2.1267
111	1.3764	2.0265	1.3554	2.0503	1.3342	2.0744	1.3129	2.0988	1.2916	2.1235
112	1.3807	2.0244	1.3599	2.0480	1.3389	2.0718	1.3178	2.0959	1.2967	2.1203
113	1.3849	2.0224	1.3643	2.0457	1.3435	2.0693	1.3227	2.0931	1.3017	2.1173
114	1.3891	2.0204	1.3686	2.0435	1.3481	2.0668	1.3274	2.0904	1.3066	2.1143
115	1.3932	2.0185	1.3729	2.0413	1.3525	2.0644	1.3321	2.0877	1.3115	2.1113
116	1.3972	2.0166	1.3771	2.0392	1.3569	2.0620	1.3366	2.0851	1.3162	2.1085
117	1.4012	2.0148	1.3813	2.0371	1.3613	2.0597	1.3411	2.0826	1.3209	2.1057
118	1.4051	2.0130	1.3854	2.0351	1.3655	2.0575	1.3456	2.0801	1.3256	2.1029
119	1.4089	2.0112	1.3894	2.0331	1.3697	2.0553	1.3500	2.0776	1.3301	2.1002
120	1.4127	2.0095	1.3933	2.0312	1.3739	2.0531	1.3543	2.0752	1.3346	2.0976
121	1.4164	2.0079	1.3972	2.0293	1.3779	2.0510	1.3585	2.0729	1.3390	2.0951
122	1.4201	2.0062	1.4010	2.0275	1.3819	2.0489	1.3627	2.0706	1.3433	2.0926
123	1.4237	2.0046	1.4048	2.0257	1.3858	2.0469	1.3668	2.0684	1.3476	2.0901
124	1.4272	2.0031	1.4085	2.0239	1.3897	2.0449	1.3708	2.0662	1.3518	2.0877
125	1.4307	2.0016	1.4122	2.0222	1.3936	2.0430	1.3748	2.0641	1.3560	2.0854
126	1.4342	2.0001	1.4158	2.0205	1.3973	2.0411	1.3787	2.0620	1.3600	2.0831
127	1.4376	1.9986	1.4194	2.0188	1.4010	2.0393	1.3826	2.0599	1.3641	2.0808
128	1.4409	1.9972	1.4229	2.0172	1.4047	2.0374	1.3864	2.0579	1.3680	2.0786
129	1.4442	1.9958	1.4263	2.0156	1.4083	2.0357	1.3902	2.0559	1.3719	2.0764
130	1.4475	1.9944	1.4297	2.0141	1.4118	2.0339	1.3939	2.0540	1.3758	2.0743
131	1.4507	1.9931	1.4331	2.0126	1.4153	2.0322	1.3975	2.0521	1.3796	2.0722
132	1.4539	1.9918	1.4364	2.0111	1.4188	2.0306	1.4011	2.0503	1.3833	2.0702
133	1.4570	1.9905	1.4397	2.0096	1.4222	2.0289	1.4046	2.0485	1.3870	2.0682
134	1.4601	1.9893	1.4429	2.0082	1.4255	2.0273	1.4081	2.0467	1.3906	2.0662
135	1.4631	1.9880	1.4460	2.0068	1.4289	2.0258	1.4116	2.0450	1.3942	2.0643
136	1.4661	1.9868	1.4492	2.0054	1.4321	2.0243	1.4150	2.0433	1.3978	2.0624
137	1.4691	1.9857	1.4523	2.0041	1.4353	2.0227	1.4183	2.0416	1.4012	2.0606
138	1.4720	1.9845	1.4553	2.0028	1.4385	2.0213	1.4216	2.0399	1.4047	2.0588
139	1.4748	1.9834	1.4583	2.0015	1.4416	2.0198	1.4249	2.0383	1.4081	2.0570
140	1.4777	1.9823	1.4613	2.0002	1.4447	2.0184	1.4281	2.0368	1.4114	2.0553
141	1.4805	1.9812	1.4642	1.9990	1.4478	2.0170	1.4313	2.0352	1.4147	2.0536
142	1.4832	1.9801	1.4671	1.9978	1.4508	2.0156	1.4344	2.0337	1.4180	2.0519
143	1.4860	1.9791	1.4699	1.9966	1.4538	2.0143	1.4375	2.0322	1.4212	2.0503
144	1.4887	1.9781	1.4727	1.9954	1.4567	2.0130	1.4406	2.0307	1.4244	2.0486
145	1.4913	1.9771	1.4755	1.9943	1.4596	2.0117	1.4436	2.0293	1.4275	2.0471
146	1.4939	1.9761	1.4782	1.9932	1.4625	2.0105	1.4466	2.0279	1.4306	2.0455
147	1.4965	1.9751	1.4809	1.9921	1.4653	2.0092	1.4495	2.0265	1.4337	2.0440
148	1.4991	1.9742	1.4836	1.9910	1.4681	2.0080	1.4524	2.0252	1.4367	2.0425
149	1.5016	1.9733	1.4862	1.9900	1.4708	2.0068	1.4553	2.0238	1.4396	2.0410
150	1.5041	1.9724	1.4889	1.9889	1.4735	2.0056	1.4581	2.0225	1.4426	2.0396
151	1.5066	1.9715	1.4914	1.9879	1.4762	2.0045	1.4609	2.0212	1.4455	2.0381
152	1.5090	1.9706	1.4940	1.9869	1.4788	2.0034	1.4636	2.0200	1.4484	2.0367

Tabel Durbin-Watson (DW), $\alpha = 5\%$

n	k=16		k=17		k=18		k=19		k=20	
	dL	dU	dL	dU	dL	dU	dL	dU	dL	dU
153	1.5114	1.9698	1.4965	1.9859	1.4815	2.0022	1.4664	2.0187	1.4512	2.0354
154	1.5138	1.9689	1.4990	1.9850	1.4841	2.0012	1.4691	2.0175	1.4540	2.0340
155	1.5161	1.9681	1.5014	1.9840	1.4866	2.0001	1.4717	2.0163	1.4567	2.0327
156	1.5184	1.9673	1.5038	1.9831	1.4891	1.9990	1.4743	2.0151	1.4595	2.0314
157	1.5207	1.9665	1.5062	1.9822	1.4916	1.9980	1.4769	2.0140	1.4622	2.0301
158	1.5230	1.9657	1.5086	1.9813	1.4941	1.9970	1.4795	2.0129	1.4648	2.0289
159	1.5252	1.9650	1.5109	1.9804	1.4965	1.9960	1.4820	2.0117	1.4675	2.0276
160	1.5274	1.9642	1.5132	1.9795	1.4989	1.9950	1.4845	2.0106	1.4701	2.0264
161	1.5296	1.9635	1.5155	1.9787	1.5013	1.9941	1.4870	2.0096	1.4726	2.0252
162	1.5318	1.9628	1.5178	1.9779	1.5037	1.9931	1.4894	2.0085	1.4752	2.0241
163	1.5339	1.9621	1.5200	1.9771	1.5060	1.9922	1.4919	2.0075	1.4777	2.0229
164	1.5360	1.9614	1.5222	1.9762	1.5083	1.9913	1.4943	2.0064	1.4802	2.0218
165	1.5381	1.9607	1.5244	1.9755	1.5105	1.9904	1.4966	2.0054	1.4826	2.0206
166	1.5402	1.9600	1.5265	1.9747	1.5128	1.9895	1.4990	2.0045	1.4851	2.0195
167	1.5422	1.9594	1.5287	1.9739	1.5150	1.9886	1.5013	2.0035	1.4875	2.0185
168	1.5443	1.9587	1.5308	1.9732	1.5172	1.9878	1.5036	2.0025	1.4898	2.0174
169	1.5463	1.9581	1.5329	1.9724	1.5194	1.9869	1.5058	2.0016	1.4922	2.0164
170	1.5482	1.9574	1.5349	1.9717	1.5215	1.9861	1.5080	2.0007	1.4945	2.0153
171	1.5502	1.9568	1.5370	1.9710	1.5236	1.9853	1.5102	1.9997	1.4968	2.0143
172	1.5521	1.9562	1.5390	1.9703	1.5257	1.9845	1.5124	1.9988	1.4991	2.0133
173	1.5540	1.9556	1.5410	1.9696	1.5278	1.9837	1.5146	1.9980	1.5013	2.0123
174	1.5559	1.9551	1.5429	1.9689	1.5299	1.9830	1.5167	1.9971	1.5035	2.0114
175	1.5578	1.9545	1.5449	1.9683	1.5319	1.9822	1.5189	1.9962	1.5057	2.0104
176	1.5597	1.9539	1.5468	1.9676	1.5339	1.9815	1.5209	1.9954	1.5079	2.0095
177	1.5615	1.9534	1.5487	1.9670	1.5359	1.9807	1.5230	1.9946	1.5100	2.0086
178	1.5633	1.9528	1.5506	1.9664	1.5379	1.9800	1.5251	1.9938	1.5122	2.0076
179	1.5651	1.9523	1.5525	1.9657	1.5398	1.9793	1.5271	1.9930	1.5143	2.0068
180	1.5669	1.9518	1.5544	1.9651	1.5418	1.9786	1.5291	1.9922	1.5164	2.0059
181	1.5687	1.9513	1.5562	1.9645	1.5437	1.9779	1.5311	1.9914	1.5184	2.0050
182	1.5704	1.9507	1.5580	1.9639	1.5456	1.9772	1.5330	1.9906	1.5205	2.0042
183	1.5721	1.9503	1.5598	1.9633	1.5474	1.9766	1.5350	1.9899	1.5225	2.0033
184	1.5738	1.9498	1.5616	1.9628	1.5493	1.9759	1.5369	1.9891	1.5245	2.0025
185	1.5755	1.9493	1.5634	1.9622	1.5511	1.9753	1.5388	1.9884	1.5265	2.0017
186	1.5772	1.9488	1.5651	1.9617	1.5529	1.9746	1.5407	1.9877	1.5284	2.0009
187	1.5788	1.9483	1.5668	1.9611	1.5547	1.9740	1.5426	1.9870	1.5304	2.0001
188	1.5805	1.9479	1.5685	1.9606	1.5565	1.9734	1.5444	1.9863	1.5323	1.9993
189	1.5821	1.9474	1.5702	1.9600	1.5583	1.9728	1.5463	1.9856	1.5342	1.9985
190	1.5837	1.9470	1.5719	1.9595	1.5600	1.9722	1.5481	1.9849	1.5361	1.9978
191	1.5853	1.9465	1.5736	1.9590	1.5618	1.9716	1.5499	1.9842	1.5379	1.9970
192	1.5869	1.9461	1.5752	1.9585	1.5635	1.9710	1.5517	1.9836	1.5398	1.9963
193	1.5885	1.9457	1.5768	1.9580	1.5652	1.9704	1.5534	1.9829	1.5416	1.9956
194	1.5900	1.9453	1.5785	1.9575	1.5668	1.9699	1.5551	1.9823	1.5434	1.9948
195	1.5915	1.9449	1.5801	1.9570	1.5685	1.9693	1.5569	1.9817	1.5452	1.9941
196	1.5931	1.9445	1.5816	1.9566	1.5701	1.9688	1.5586	1.9810	1.5470	1.9934
197	1.5946	1.9441	1.5832	1.9561	1.5718	1.9682	1.5603	1.9804	1.5487	1.9928
198	1.5961	1.9437	1.5848	1.9556	1.5734	1.9677	1.5620	1.9798	1.5505	1.9921
199	1.5975	1.9433	1.5863	1.9552	1.5750	1.9672	1.5636	1.9792	1.5522	1.9914
200	1.5990	1.9429	1.5878	1.9547	1.5766	1.9667	1.5653	1.9787	1.5539	1.9908

Titik Persentase Distribusi F

Probabilita = 0.05

Diproduksi oleh: Junaidi

<http://junaidichaniago.wordpress.com>



UIN SUSKA RIAU

Hak Cipta Dilindungi Undang-Undang

1. Dilarang mengutip sebagian atau seluruh karya tulis ini tanpa mencantumkan dan menyebutkan sumber:
 - a. Pengutipan hanya untuk kepentingan pendidikan, penelitian, penulisan karya ilmiah, penyusunan laporan, penulisan kritik atau tinjauan suatu masalah.
 - b. Pengutipan tidak merugikan kepentingan yang wajar UIN Suska Riau.
2. Dilarang mengumumkan dan memperbanyak sebagian atau seluruh karya tulis ini dalam bentuk apapun tanpa izin UIN Suska Riau.

Titik Persentase Distribusi F untuk Probabilita = 0,05

df untuk penyebut (N2)	df untuk pembilang (N1)														
	1	2	3	4	5	6	7	8	9	10	11	12	13	14	15
1	161	199	216	225	230	234	237	239	241	242	243	244	245	245	246
2	18.51	19.00	19.16	19.25	19.30	19.33	19.35	19.37	19.38	19.40	19.40	19.41	19.42	19.42	19.43
3	10.13	9.55	9.28	9.12	9.01	8.94	8.89	8.85	8.81	8.79	8.76	8.74	8.73	8.71	8.70
4	7.71	6.94	6.59	6.39	6.26	6.16	6.09	6.04	6.00	5.96	5.94	5.91	5.89	5.87	5.86
5	6.61	5.79	5.41	5.19	5.05	4.95	4.88	4.82	4.77	4.74	4.70	4.68	4.66	4.64	4.62
6	5.99	5.14	4.76	4.53	4.39	4.28	4.21	4.15	4.10	4.06	4.03	4.00	3.98	3.96	3.94
7	5.59	4.74	4.35	4.12	3.97	3.87	3.79	3.73	3.68	3.64	3.60	3.57	3.55	3.53	3.51
8	5.32	4.46	4.07	3.84	3.69	3.58	3.50	3.44	3.39	3.35	3.31	3.28	3.26	3.24	3.22
9	5.12	4.26	3.86	3.63	3.48	3.37	3.29	3.23	3.18	3.14	3.10	3.07	3.05	3.03	3.01
10	4.96	4.10	3.71	3.48	3.33	3.22	3.14	3.07	3.02	2.98	2.94	2.91	2.89	2.86	2.85
11	4.84	3.98	3.59	3.36	3.20	3.09	3.01	2.95	2.90	2.85	2.82	2.79	2.76	2.74	2.72
12	4.75	3.89	3.49	3.26	3.11	3.00	2.91	2.85	2.80	2.75	2.72	2.69	2.66	2.64	2.62
13	4.67	3.81	3.41	3.18	3.03	2.92	2.83	2.77	2.71	2.67	2.63	2.60	2.58	2.55	2.53
14	4.60	3.74	3.34	3.11	2.96	2.85	2.76	2.70	2.65	2.60	2.57	2.53	2.51	2.48	2.46
15	4.54	3.68	3.29	3.06	2.90	2.79	2.71	2.64	2.59	2.54	2.51	2.48	2.45	2.42	2.40
16	4.49	3.63	3.24	3.01	2.85	2.74	2.66	2.59	2.54	2.49	2.46	2.42	2.40	2.37	2.35
17	4.45	3.59	3.20	2.96	2.81	2.70	2.61	2.55	2.49	2.45	2.41	2.38	2.35	2.33	2.31
18	4.41	3.55	3.16	2.93	2.77	2.66	2.58	2.51	2.46	2.41	2.37	2.34	2.31	2.29	2.27
19	4.38	3.52	3.13	2.90	2.74	2.63	2.54	2.48	2.42	2.38	2.34	2.31	2.28	2.26	2.23
20	4.35	3.49	3.10	2.87	2.71	2.60	2.51	2.45	2.39	2.35	2.31	2.28	2.25	2.22	2.20
21	4.32	3.47	3.07	2.84	2.68	2.57	2.49	2.42	2.37	2.32	2.28	2.25	2.22	2.20	2.18
22	4.30	3.44	3.05	2.82	2.66	2.55	2.46	2.40	2.34	2.30	2.26	2.23	2.20	2.17	2.15
23	4.28	3.42	3.03	2.80	2.64	2.53	2.44	2.37	2.32	2.27	2.24	2.20	2.18	2.15	2.13
24	4.26	3.40	3.01	2.78	2.62	2.51	2.42	2.36	2.30	2.25	2.22	2.18	2.15	2.13	2.11
25	4.24	3.39	2.99	2.76	2.60	2.49	2.40	2.34	2.28	2.24	2.20	2.16	2.14	2.11	2.09
26	4.23	3.37	2.98	2.74	2.59	2.47	2.39	2.32	2.27	2.22	2.18	2.15	2.12	2.09	2.07
27	4.21	3.35	2.96	2.73	2.57	2.46	2.37	2.31	2.25	2.20	2.17	2.13	2.10	2.08	2.06
28	4.20	3.34	2.95	2.71	2.56	2.45	2.36	2.29	2.24	2.19	2.15	2.12	2.09	2.06	2.04
29	4.18	3.33	2.93	2.70	2.55	2.43	2.35	2.28	2.22	2.18	2.14	2.10	2.08	2.05	2.03
30	4.17	3.32	2.92	2.69	2.53	2.42	2.33	2.27	2.21	2.16	2.13	2.09	2.06	2.04	2.01
31	4.16	3.30	2.91	2.68	2.52	2.41	2.32	2.25	2.20	2.15	2.11	2.08	2.05	2.03	2.00
32	4.15	3.29	2.90	2.67	2.51	2.40	2.31	2.24	2.19	2.14	2.10	2.07	2.04	2.01	1.99
33	4.14	3.28	2.89	2.66	2.50	2.39	2.30	2.23	2.18	2.13	2.09	2.06	2.03	2.00	1.98
34	4.13	3.28	2.88	2.65	2.49	2.38	2.29	2.23	2.17	2.12	2.08	2.05	2.02	1.99	1.97
35	4.12	3.27	2.87	2.64	2.49	2.37	2.29	2.22	2.16	2.11	2.07	2.04	2.01	1.99	1.96
36	4.11	3.26	2.87	2.63	2.48	2.36	2.28	2.21	2.15	2.11	2.07	2.03	2.00	1.98	1.95
37	4.11	3.25	2.86	2.63	2.47	2.36	2.27	2.20	2.14	2.10	2.06	2.02	2.00	1.97	1.95
38	4.10	3.24	2.85	2.62	2.46	2.35	2.26	2.19	2.14	2.09	2.05	2.02	1.99	1.96	1.94
39	4.09	3.24	2.85	2.61	2.46	2.34	2.26	2.19	2.13	2.08	2.04	2.01	1.98	1.95	1.93
40	4.08	3.23	2.84	2.61	2.45	2.34	2.25	2.18	2.12	2.08	2.04	2.00	1.97	1.95	1.92
41	4.08	3.23	2.83	2.60	2.44	2.33	2.24	2.17	2.12	2.07	2.03	2.00	1.97	1.94	1.92
42	4.07	3.22	2.83	2.59	2.44	2.32	2.24	2.17	2.11	2.06	2.03	1.99	1.96	1.94	1.91
43	4.07	3.21	2.82	2.59	2.43	2.32	2.23	2.16	2.11	2.06	2.02	1.99	1.96	1.93	1.91
44	4.06	3.21	2.82	2.58	2.43	2.31	2.23	2.16	2.10	2.05	2.01	1.98	1.95	1.92	1.90
45	4.06	3.20	2.81	2.58	2.42	2.31	2.22	2.15	2.10	2.05	2.01	1.97	1.94	1.92	1.89

Titik Persentase Distribusi F untuk Probabilita = 0,05

df untuk penyebut (N2)	df untuk pembilang (N1)														
	1	2	3	4	5	6	7	8	9	10	11	12	13	14	15
46	4.05	3.20	2.81	2.57	2.42	2.30	2.22	2.15	2.09	2.04	2.00	1.97	1.94	1.91	1.89
47	4.05	3.20	2.80	2.57	2.41	2.30	2.21	2.14	2.09	2.04	2.00	1.96	1.93	1.91	1.88
48	4.04	3.19	2.80	2.57	2.41	2.29	2.21	2.14	2.08	2.03	1.99	1.96	1.93	1.90	1.88
49	4.04	3.19	2.79	2.56	2.40	2.29	2.20	2.13	2.08	2.03	1.99	1.96	1.93	1.90	1.88
50	4.03	3.18	2.79	2.56	2.40	2.29	2.20	2.13	2.07	2.03	1.99	1.95	1.92	1.89	1.87
51	4.03	3.18	2.79	2.55	2.40	2.28	2.20	2.13	2.07	2.02	1.98	1.95	1.92	1.89	1.87
52	4.03	3.18	2.78	2.55	2.39	2.28	2.19	2.12	2.07	2.02	1.98	1.94	1.91	1.89	1.86
53	4.02	3.17	2.78	2.55	2.39	2.28	2.19	2.12	2.06	2.01	1.97	1.94	1.91	1.88	1.86
54	4.02	3.17	2.78	2.54	2.39	2.27	2.18	2.12	2.06	2.01	1.97	1.94	1.91	1.88	1.86
55	4.02	3.16	2.77	2.54	2.38	2.27	2.18	2.11	2.06	2.01	1.97	1.93	1.90	1.88	1.85
56	4.01	3.16	2.77	2.54	2.38	2.27	2.18	2.11	2.05	2.00	1.96	1.93	1.90	1.87	1.85
57	4.01	3.16	2.77	2.53	2.38	2.26	2.18	2.11	2.05	2.00	1.96	1.93	1.90	1.87	1.85
58	4.01	3.16	2.76	2.53	2.37	2.26	2.17	2.10	2.05	2.00	1.96	1.92	1.89	1.87	1.84
59	4.00	3.15	2.76	2.53	2.37	2.26	2.17	2.10	2.04	2.00	1.96	1.92	1.89	1.86	1.84
60	4.00	3.15	2.76	2.53	2.37	2.25	2.17	2.10	2.04	1.99	1.95	1.92	1.89	1.86	1.84
61	4.00	3.15	2.76	2.52	2.37	2.25	2.16	2.09	2.04	1.99	1.95	1.91	1.88	1.86	1.83
62	4.00	3.15	2.75	2.52	2.36	2.25	2.16	2.09	2.03	1.99	1.95	1.91	1.88	1.85	1.83
63	3.99	3.14	2.75	2.52	2.36	2.25	2.16	2.09	2.03	1.98	1.94	1.91	1.88	1.85	1.83
64	3.99	3.14	2.75	2.52	2.36	2.24	2.16	2.09	2.03	1.98	1.94	1.91	1.88	1.85	1.83
65	3.99	3.14	2.75	2.51	2.36	2.24	2.15	2.08	2.03	1.98	1.94	1.90	1.87	1.85	1.82
66	3.99	3.14	2.74	2.51	2.35	2.24	2.15	2.08	2.03	1.98	1.94	1.90	1.87	1.84	1.82
67	3.98	3.13	2.74	2.51	2.35	2.24	2.15	2.08	2.02	1.98	1.93	1.90	1.87	1.84	1.82
68	3.98	3.13	2.74	2.51	2.35	2.24	2.15	2.08	2.02	1.97	1.93	1.90	1.87	1.84	1.82
69	3.98	3.13	2.74	2.50	2.35	2.23	2.15	2.08	2.02	1.97	1.93	1.90	1.86	1.84	1.81
70	3.98	3.13	2.74	2.50	2.35	2.23	2.14	2.07	2.02	1.97	1.93	1.89	1.86	1.84	1.81
71	3.98	3.13	2.73	2.50	2.34	2.23	2.14	2.07	2.01	1.97	1.93	1.89	1.86	1.83	1.81
72	3.97	3.12	2.73	2.50	2.34	2.23	2.14	2.07	2.01	1.96	1.92	1.89	1.86	1.83	1.81
73	3.97	3.12	2.73	2.50	2.34	2.23	2.14	2.07	2.01	1.96	1.92	1.89	1.86	1.83	1.81
74	3.97	3.12	2.73	2.50	2.34	2.22	2.14	2.07	2.01	1.96	1.92	1.89	1.85	1.83	1.80
75	3.97	3.12	2.73	2.49	2.34	2.22	2.13	2.06	2.01	1.96	1.92	1.88	1.85	1.83	1.80
76	3.97	3.12	2.72	2.49	2.33	2.22	2.13	2.06	2.01	1.96	1.92	1.88	1.85	1.82	1.80
77	3.97	3.12	2.72	2.49	2.33	2.22	2.13	2.06	2.00	1.96	1.92	1.88	1.85	1.82	1.80
78	3.96	3.11	2.72	2.49	2.33	2.22	2.13	2.06	2.00	1.95	1.91	1.88	1.85	1.82	1.80
79	3.96	3.11	2.72	2.49	2.33	2.22	2.13	2.06	2.00	1.95	1.91	1.88	1.85	1.82	1.79
80	3.96	3.11	2.72	2.49	2.33	2.21	2.13	2.06	2.00	1.95	1.91	1.88	1.84	1.82	1.79
81	3.96	3.11	2.72	2.48	2.33	2.21	2.12	2.05	2.00	1.95	1.91	1.87	1.84	1.82	1.79
82	3.96	3.11	2.72	2.48	2.33	2.21	2.12	2.05	2.00	1.95	1.91	1.87	1.84	1.81	1.79
83	3.96	3.11	2.71	2.48	2.32	2.21	2.12	2.05	1.99	1.95	1.91	1.87	1.84	1.81	1.79
84	3.95	3.11	2.71	2.48	2.32	2.21	2.12	2.05	1.99	1.95	1.90	1.87	1.84	1.81	1.79
85	3.95	3.10	2.71	2.48	2.32	2.21	2.12	2.05	1.99	1.94	1.90	1.87	1.84	1.81	1.79
86	3.95	3.10	2.71	2.48	2.32	2.21	2.12	2.05	1.99	1.94	1.90	1.87	1.84	1.81	1.78
87	3.95	3.10	2.71	2.48	2.32	2.20	2.12	2.05	1.99	1.94	1.90	1.87	1.83	1.81	1.78
88	3.95	3.10	2.71	2.48	2.32	2.20	2.12	2.05	1.99	1.94	1.90	1.86	1.83	1.81	1.78
89	3.95	3.10	2.71	2.47	2.32	2.20	2.11	2.04	1.99	1.94	1.90	1.86	1.83	1.80	1.78
90	3.95	3.10	2.71	2.47	2.32	2.20	2.11	2.04	1.99	1.94	1.90	1.86	1.83	1.80	1.78

Titik Persentase Distribusi F untuk Probabilita = 0,05

df untuk penyebut (N2)	df untuk pembilang (N1)														
	1	2	3	4	5	6	7	8	9	10	11	12	13	14	15
91	3.95	3.10	2.70	2.47	2.31	2.20	2.11	2.04	1.98	1.94	1.90	1.86	1.83	1.80	1.78
92	3.94	3.10	2.70	2.47	2.31	2.20	2.11	2.04	1.98	1.94	1.89	1.86	1.83	1.80	1.78
93	3.94	3.09	2.70	2.47	2.31	2.20	2.11	2.04	1.98	1.93	1.89	1.86	1.83	1.80	1.78
94	3.94	3.09	2.70	2.47	2.31	2.20	2.11	2.04	1.98	1.93	1.89	1.86	1.83	1.80	1.77
95	3.94	3.09	2.70	2.47	2.31	2.20	2.11	2.04	1.98	1.93	1.89	1.86	1.82	1.80	1.77
96	3.94	3.09	2.70	2.47	2.31	2.19	2.11	2.04	1.98	1.93	1.89	1.85	1.82	1.80	1.77
97	3.94	3.09	2.70	2.47	2.31	2.19	2.11	2.04	1.98	1.93	1.89	1.85	1.82	1.80	1.77
98	3.94	3.09	2.70	2.46	2.31	2.19	2.10	2.03	1.98	1.93	1.89	1.85	1.82	1.79	1.77
99	3.94	3.09	2.70	2.46	2.31	2.19	2.10	2.03	1.98	1.93	1.89	1.85	1.82	1.79	1.77
100	3.94	3.09	2.70	2.46	2.31	2.19	2.10	2.03	1.97	1.93	1.89	1.85	1.82	1.79	1.77
101	3.94	3.09	2.69	2.46	2.30	2.19	2.10	2.03	1.97	1.93	1.88	1.85	1.82	1.79	1.77
102	3.93	3.09	2.69	2.46	2.30	2.19	2.10	2.03	1.97	1.92	1.88	1.85	1.82	1.79	1.77
103	3.93	3.08	2.69	2.46	2.30	2.19	2.10	2.03	1.97	1.92	1.88	1.85	1.82	1.79	1.76
104	3.93	3.08	2.69	2.46	2.30	2.19	2.10	2.03	1.97	1.92	1.88	1.85	1.82	1.79	1.76
105	3.93	3.08	2.69	2.46	2.30	2.19	2.10	2.03	1.97	1.92	1.88	1.85	1.81	1.79	1.76
106	3.93	3.08	2.69	2.46	2.30	2.19	2.10	2.03	1.97	1.92	1.88	1.84	1.81	1.79	1.76
107	3.93	3.08	2.69	2.46	2.30	2.18	2.10	2.03	1.97	1.92	1.88	1.84	1.81	1.79	1.76
108	3.93	3.08	2.69	2.46	2.30	2.18	2.10	2.03	1.97	1.92	1.88	1.84	1.81	1.78	1.76
109	3.93	3.08	2.69	2.45	2.30	2.18	2.09	2.02	1.97	1.92	1.88	1.84	1.81	1.78	1.76
110	3.93	3.08	2.69	2.45	2.30	2.18	2.09	2.02	1.97	1.92	1.88	1.84	1.81	1.78	1.76
111	3.93	3.08	2.69	2.45	2.30	2.18	2.09	2.02	1.97	1.92	1.88	1.84	1.81	1.78	1.76
112	3.93	3.08	2.69	2.45	2.30	2.18	2.09	2.02	1.96	1.92	1.88	1.84	1.81	1.78	1.76
113	3.93	3.08	2.68	2.45	2.29	2.18	2.09	2.02	1.96	1.92	1.87	1.84	1.81	1.78	1.76
114	3.92	3.08	2.68	2.45	2.29	2.18	2.09	2.02	1.96	1.91	1.87	1.84	1.81	1.78	1.75
115	3.92	3.08	2.68	2.45	2.29	2.18	2.09	2.02	1.96	1.91	1.87	1.84	1.81	1.78	1.75
116	3.92	3.07	2.68	2.45	2.29	2.18	2.09	2.02	1.96	1.91	1.87	1.84	1.81	1.78	1.75
117	3.92	3.07	2.68	2.45	2.29	2.18	2.09	2.02	1.96	1.91	1.87	1.84	1.80	1.78	1.75
118	3.92	3.07	2.68	2.45	2.29	2.18	2.09	2.02	1.96	1.91	1.87	1.84	1.80	1.78	1.75
119	3.92	3.07	2.68	2.45	2.29	2.18	2.09	2.02	1.96	1.91	1.87	1.83	1.80	1.78	1.75
120	3.92	3.07	2.68	2.45	2.29	2.18	2.09	2.02	1.96	1.91	1.87	1.83	1.80	1.78	1.75
121	3.92	3.07	2.68	2.45	2.29	2.17	2.09	2.02	1.96	1.91	1.87	1.83	1.80	1.77	1.75
122	3.92	3.07	2.68	2.45	2.29	2.17	2.09	2.02	1.96	1.91	1.87	1.83	1.80	1.77	1.75
123	3.92	3.07	2.68	2.45	2.29	2.17	2.08	2.01	1.96	1.91	1.87	1.83	1.80	1.77	1.75
124	3.92	3.07	2.68	2.44	2.29	2.17	2.08	2.01	1.96	1.91	1.87	1.83	1.80	1.77	1.75
125	3.92	3.07	2.68	2.44	2.29	2.17	2.08	2.01	1.96	1.91	1.87	1.83	1.80	1.77	1.75
126	3.92	3.07	2.68	2.44	2.29	2.17	2.08	2.01	1.95	1.91	1.87	1.83	1.80	1.77	1.75
127	3.92	3.07	2.68	2.44	2.29	2.17	2.08	2.01	1.95	1.91	1.86	1.83	1.80	1.77	1.75
128	3.92	3.07	2.68	2.44	2.29	2.17	2.08	2.01	1.95	1.91	1.86	1.83	1.80	1.77	1.75
129	3.91	3.07	2.67	2.44	2.28	2.17	2.08	2.01	1.95	1.90	1.86	1.83	1.80	1.77	1.74
130	3.91	3.07	2.67	2.44	2.28	2.17	2.08	2.01	1.95	1.90	1.86	1.83	1.80	1.77	1.74
131	3.91	3.07	2.67	2.44	2.28	2.17	2.08	2.01	1.95	1.90	1.86	1.83	1.80	1.77	1.74
132	3.91	3.06	2.67	2.44	2.28	2.17	2.08	2.01	1.95	1.90	1.86	1.83	1.79	1.77	1.74
133	3.91	3.06	2.67	2.44	2.28	2.17	2.08	2.01	1.95	1.90	1.86	1.83	1.79	1.77	1.74
134	3.91	3.06	2.67	2.44	2.28	2.17	2.08	2.01	1.95	1.90	1.86	1.83	1.79	1.77	1.74
135	3.91	3.06	2.67	2.44	2.28	2.17	2.08	2.01	1.95	1.90	1.86	1.82	1.79	1.77	1.74

1. Hak Cipta dilindungi Undang-Undang
 a. Pengutipan hanya untuk kepentingan pendidikan, penelitian, penulisan karya ilmiah, penyusunan laporan, penulisan kritik atau tinjauan suatu masalah.
 b. Pengutipan tidak merugikan kepentingan yang wajar UIN Suska Riau.
 2. Dilarang mengutipkan dan memperbanyak sebagian atau seluruh karya tulis ini dalam bentuk apapun tanpa izin UIN Suska Riau.

Titik Persentase Distribusi F untuk Probabilita = 0,05

df untuk penyebut (N2)	df untuk pembilang (N1)														
	1	2	3	4	5	6	7	8	9	10	11	12	13	14	15
136	3.91	3.06	2.67	2.44	2.28	2.17	2.08	2.01	1.95	1.90	1.86	1.82	1.79	1.77	1.74
137	3.91	3.06	2.67	2.44	2.28	2.17	2.08	2.01	1.95	1.90	1.86	1.82	1.79	1.76	1.74
138	3.91	3.06	2.67	2.44	2.28	2.16	2.08	2.01	1.95	1.90	1.86	1.82	1.79	1.76	1.74
139	3.91	3.06	2.67	2.44	2.28	2.16	2.08	2.01	1.95	1.90	1.86	1.82	1.79	1.76	1.74
140	3.91	3.06	2.67	2.44	2.28	2.16	2.08	2.01	1.95	1.90	1.86	1.82	1.79	1.76	1.74
141	3.91	3.06	2.67	2.44	2.28	2.16	2.08	2.00	1.95	1.90	1.86	1.82	1.79	1.76	1.74
142	3.91	3.06	2.67	2.44	2.28	2.16	2.07	2.00	1.95	1.90	1.86	1.82	1.79	1.76	1.74
143	3.91	3.06	2.67	2.43	2.28	2.16	2.07	2.00	1.95	1.90	1.86	1.82	1.79	1.76	1.74
144	3.91	3.06	2.67	2.43	2.28	2.16	2.07	2.00	1.95	1.90	1.86	1.82	1.79	1.76	1.74
145	3.91	3.06	2.67	2.43	2.28	2.16	2.07	2.00	1.94	1.90	1.86	1.82	1.79	1.76	1.74
146	3.91	3.06	2.67	2.43	2.28	2.16	2.07	2.00	1.94	1.90	1.85	1.82	1.79	1.76	1.74
147	3.91	3.06	2.67	2.43	2.28	2.16	2.07	2.00	1.94	1.90	1.85	1.82	1.79	1.76	1.73
148	3.91	3.06	2.67	2.43	2.28	2.16	2.07	2.00	1.94	1.90	1.85	1.82	1.79	1.76	1.73
149	3.90	3.06	2.67	2.43	2.27	2.16	2.07	2.00	1.94	1.89	1.85	1.82	1.79	1.76	1.73
150	3.90	3.06	2.66	2.43	2.27	2.16	2.07	2.00	1.94	1.89	1.85	1.82	1.79	1.76	1.73
151	3.90	3.06	2.66	2.43	2.27	2.16	2.07	2.00	1.94	1.89	1.85	1.82	1.79	1.76	1.73
152	3.90	3.06	2.66	2.43	2.27	2.16	2.07	2.00	1.94	1.89	1.85	1.82	1.79	1.76	1.73
153	3.90	3.06	2.66	2.43	2.27	2.16	2.07	2.00	1.94	1.89	1.85	1.82	1.78	1.76	1.73
154	3.90	3.05	2.66	2.43	2.27	2.16	2.07	2.00	1.94	1.89	1.85	1.82	1.78	1.76	1.73
155	3.90	3.05	2.66	2.43	2.27	2.16	2.07	2.00	1.94	1.89	1.85	1.82	1.78	1.76	1.73
156	3.90	3.05	2.66	2.43	2.27	2.16	2.07	2.00	1.94	1.89	1.85	1.81	1.78	1.76	1.73
157	3.90	3.05	2.66	2.43	2.27	2.16	2.07	2.00	1.94	1.89	1.85	1.81	1.78	1.76	1.73
158	3.90	3.05	2.66	2.43	2.27	2.16	2.07	2.00	1.94	1.89	1.85	1.81	1.78	1.75	1.73
159	3.90	3.05	2.66	2.43	2.27	2.16	2.07	2.00	1.94	1.89	1.85	1.81	1.78	1.75	1.73
160	3.90	3.05	2.66	2.43	2.27	2.16	2.07	2.00	1.94	1.89	1.85	1.81	1.78	1.75	1.73
161	3.90	3.05	2.66	2.43	2.27	2.16	2.07	2.00	1.94	1.89	1.85	1.81	1.78	1.75	1.73
162	3.90	3.05	2.66	2.43	2.27	2.15	2.07	2.00	1.94	1.89	1.85	1.81	1.78	1.75	1.73
163	3.90	3.05	2.66	2.43	2.27	2.15	2.07	2.00	1.94	1.89	1.85	1.81	1.78	1.75	1.73
164	3.90	3.05	2.66	2.43	2.27	2.15	2.07	2.00	1.94	1.89	1.85	1.81	1.78	1.75	1.73
165	3.90	3.05	2.66	2.43	2.27	2.15	2.07	1.99	1.94	1.89	1.85	1.81	1.78	1.75	1.73
166	3.90	3.05	2.66	2.43	2.27	2.15	2.07	1.99	1.94	1.89	1.85	1.81	1.78	1.75	1.73
167	3.90	3.05	2.66	2.43	2.27	2.15	2.06	1.99	1.94	1.89	1.85	1.81	1.78	1.75	1.73
168	3.90	3.05	2.66	2.43	2.27	2.15	2.06	1.99	1.94	1.89	1.85	1.81	1.78	1.75	1.73
169	3.90	3.05	2.66	2.43	2.27	2.15	2.06	1.99	1.94	1.89	1.85	1.81	1.78	1.75	1.73
170	3.90	3.05	2.66	2.42	2.27	2.15	2.06	1.99	1.94	1.89	1.85	1.81	1.78	1.75	1.73
171	3.90	3.05	2.66	2.42	2.27	2.15	2.06	1.99	1.93	1.89	1.85	1.81	1.78	1.75	1.73
172	3.90	3.05	2.66	2.42	2.27	2.15	2.06	1.99	1.93	1.89	1.84	1.81	1.78	1.75	1.72
173	3.90	3.05	2.66	2.42	2.27	2.15	2.06	1.99	1.93	1.89	1.84	1.81	1.78	1.75	1.72
174	3.90	3.05	2.66	2.42	2.27	2.15	2.06	1.99	1.93	1.89	1.84	1.81	1.78	1.75	1.72
175	3.90	3.05	2.66	2.42	2.27	2.15	2.06	1.99	1.93	1.89	1.84	1.81	1.78	1.75	1.72
176	3.89	3.05	2.66	2.42	2.27	2.15	2.06	1.99	1.93	1.88	1.84	1.81	1.78	1.75	1.72
177	3.89	3.05	2.66	2.42	2.27	2.15	2.06	1.99	1.93	1.88	1.84	1.81	1.78	1.75	1.72
178	3.89	3.05	2.66	2.42	2.26	2.15	2.06	1.99	1.93	1.88	1.84	1.81	1.78	1.75	1.72
179	3.89	3.05	2.66	2.42	2.26	2.15	2.06	1.99	1.93	1.88	1.84	1.81	1.78	1.75	1.72
180	3.89	3.05	2.65	2.42	2.26	2.15	2.06	1.99	1.93	1.88	1.84	1.81	1.77	1.75	1.72

1. Dilarang mengutip sebagian atau seluruh karya tulis ini tanpa mencantumkan dan menyebutkan sumber:
 a. Pengutipan hanya untuk kepentingan pendidikan, penelitian, penulisan karya ilmiah, penyusunan laporan, penulisan kritik atau tinjauan suatu masalah.
 b. Pengutipan tidak merugikan kepentingan yang wajar UIN Suska Riau.

2. Dilarang mengemukakan dan memperbanyak sebagian atau seluruh karya tulis ini dalam bentuk apapun tanpa izin UIN Suska Riau.

df untuk penyebut (N2)	df untuk pembilang (N1)														
	1	2	3	4	5	6	7	8	9	10	11	12	13	14	15
181	3.89	3.05	2.65	2.42	2.26	2.15	2.06	1.99	1.93	1.88	1.84	1.81	1.77	1.75	1.72
182	3.89	3.05	2.65	2.42	2.26	2.15	2.06	1.99	1.93	1.88	1.84	1.81	1.77	1.75	1.72
183	3.89	3.05	2.65	2.42	2.26	2.15	2.06	1.99	1.93	1.88	1.84	1.81	1.77	1.75	1.72
184	3.89	3.05	2.65	2.42	2.26	2.15	2.06	1.99	1.93	1.88	1.84	1.81	1.77	1.75	1.72
185	3.89	3.04	2.65	2.42	2.26	2.15	2.06	1.99	1.93	1.88	1.84	1.80	1.77	1.75	1.72
186	3.89	3.04	2.65	2.42	2.26	2.15	2.06	1.99	1.93	1.88	1.84	1.80	1.77	1.75	1.72
187	3.89	3.04	2.65	2.42	2.26	2.15	2.06	1.99	1.93	1.88	1.84	1.80	1.77	1.74	1.72
188	3.89	3.04	2.65	2.42	2.26	2.15	2.06	1.99	1.93	1.88	1.84	1.80	1.77	1.74	1.72
189	3.89	3.04	2.65	2.42	2.26	2.15	2.06	1.99	1.93	1.88	1.84	1.80	1.77	1.74	1.72
190	3.89	3.04	2.65	2.42	2.26	2.15	2.06	1.99	1.93	1.88	1.84	1.80	1.77	1.74	1.72
191	3.89	3.04	2.65	2.42	2.26	2.15	2.06	1.99	1.93	1.88	1.84	1.80	1.77	1.74	1.72
192	3.89	3.04	2.65	2.42	2.26	2.15	2.06	1.99	1.93	1.88	1.84	1.80	1.77	1.74	1.72
193	3.89	3.04	2.65	2.42	2.26	2.15	2.06	1.99	1.93	1.88	1.84	1.80	1.77	1.74	1.72
194	3.89	3.04	2.65	2.42	2.26	2.15	2.06	1.99	1.93	1.88	1.84	1.80	1.77	1.74	1.72
195	3.89	3.04	2.65	2.42	2.26	2.15	2.06	1.99	1.93	1.88	1.84	1.80	1.77	1.74	1.72
196	3.89	3.04	2.65	2.42	2.26	2.15	2.06	1.99	1.93	1.88	1.84	1.80	1.77	1.74	1.72
197	3.89	3.04	2.65	2.42	2.26	2.14	2.06	1.99	1.93	1.88	1.84	1.80	1.77	1.74	1.72
198	3.89	3.04	2.65	2.42	2.26	2.14	2.06	1.99	1.93	1.88	1.84	1.80	1.77	1.74	1.72
199	3.89	3.04	2.65	2.42	2.26	2.14	2.06	1.99	1.93	1.88	1.84	1.80	1.77	1.74	1.72
200	3.89	3.04	2.65	2.42	2.26	2.14	2.06	1.98	1.93	1.88	1.84	1.80	1.77	1.74	1.72
201	3.89	3.04	2.65	2.42	2.26	2.14	2.06	1.98	1.93	1.88	1.84	1.80	1.77	1.74	1.72
202	3.89	3.04	2.65	2.42	2.26	2.14	2.06	1.98	1.93	1.88	1.84	1.80	1.77	1.74	1.72
203	3.89	3.04	2.65	2.42	2.26	2.14	2.05	1.98	1.93	1.88	1.84	1.80	1.77	1.74	1.72
204	3.89	3.04	2.65	2.42	2.26	2.14	2.05	1.98	1.93	1.88	1.84	1.80	1.77	1.74	1.72
205	3.89	3.04	2.65	2.42	2.26	2.14	2.05	1.98	1.93	1.88	1.84	1.80	1.77	1.74	1.72
206	3.89	3.04	2.65	2.42	2.26	2.14	2.05	1.98	1.93	1.88	1.84	1.80	1.77	1.74	1.72
207	3.89	3.04	2.65	2.42	2.26	2.14	2.05	1.98	1.93	1.88	1.84	1.80	1.77	1.74	1.71
208	3.89	3.04	2.65	2.42	2.26	2.14	2.05	1.98	1.93	1.88	1.83	1.80	1.77	1.74	1.71
209	3.89	3.04	2.65	2.41	2.26	2.14	2.05	1.98	1.92	1.88	1.83	1.80	1.77	1.74	1.71
210	3.89	3.04	2.65	2.41	2.26	2.14	2.05	1.98	1.92	1.88	1.83	1.80	1.77	1.74	1.71
211	3.89	3.04	2.65	2.41	2.26	2.14	2.05	1.98	1.92	1.88	1.83	1.80	1.77	1.74	1.71
212	3.89	3.04	2.65	2.41	2.26	2.14	2.05	1.98	1.92	1.88	1.83	1.80	1.77	1.74	1.71
213	3.89	3.04	2.65	2.41	2.26	2.14	2.05	1.98	1.92	1.88	1.83	1.80	1.77	1.74	1.71
214	3.89	3.04	2.65	2.41	2.26	2.14	2.05	1.98	1.92	1.88	1.83	1.80	1.77	1.74	1.71
215	3.89	3.04	2.65	2.41	2.26	2.14	2.05	1.98	1.92	1.87	1.83	1.80	1.77	1.74	1.71
216	3.88	3.04	2.65	2.41	2.26	2.14	2.05	1.98	1.92	1.87	1.83	1.80	1.77	1.74	1.71
217	3.88	3.04	2.65	2.41	2.26	2.14	2.05	1.98	1.92	1.87	1.83	1.80	1.77	1.74	1.71
218	3.88	3.04	2.65	2.41	2.26	2.14	2.05	1.98	1.92	1.87	1.83	1.80	1.77	1.74	1.71
219	3.88	3.04	2.65	2.41	2.26	2.14	2.05	1.98	1.92	1.87	1.83	1.80	1.77	1.74	1.71
220	3.88	3.04	2.65	2.41	2.26	2.14	2.05	1.98	1.92	1.87	1.83	1.80	1.76	1.74	1.71
221	3.88	3.04	2.65	2.41	2.25	2.14	2.05	1.98	1.92	1.87	1.83	1.80	1.76	1.74	1.71
222	3.88	3.04	2.65	2.41	2.25	2.14	2.05	1.98	1.92	1.87	1.83	1.80	1.76	1.74	1.71
223	3.88	3.04	2.65	2.41	2.25	2.14	2.05	1.98	1.92	1.87	1.83	1.80	1.76	1.74	1.71
224	3.88	3.04	2.64	2.41	2.25	2.14	2.05	1.98	1.92	1.87	1.83	1.80	1.76	1.74	1.71
225	3.88	3.04	2.64	2.41	2.25	2.14	2.05	1.98	1.92	1.87	1.83	1.80	1.76	1.74	1.71

1. Dilarang mengutip sebagian atau seluruh karya tulis ini tanpa mencantumkan dan menyebutkan sumber:
 a. Pengutipan hanya untuk kepentingan pendidikan, penelitian, penulisan karya ilmiah, penyusunan laporan, penulisan kritik atau tinjauan suatu masalah.
 b. Pengutipan tidak merugikan kepentingan yang wajar UIN Suska Riau.

2. Dilarang mengemukakan dan memperbanyak sebagian atau seluruh karya tulis ini dalam bentuk apapun tanpa izin UIN Suska Riau.

Titik Persentase Distribusi t

d.f. = 1 - 200

Diproduksi oleh: Junaidi

<http://junaidichaniago.wordpress.com>



UIN SUSKA RIAU

Hak Cipta Diindungi Undang-Undang

1. Dilarang mengutip sebagian atau seluruh karya tulis ini tanpa mencantumkan dan menyebutkan sumber:
 - a. Pengutipan hanya untuk kepentingan pendidikan, penelitian, penulisan karya ilmiah, penyusunan laporan, penulisan kritik atau tinjauan suatu masalah.
 - b. Pengutipan tidak merugikan kepentingan yang wajar UIN Suska Riau.
2. Dilarang mengumumkan dan memperbanyak sebagian atau seluruh karya tulis ini dalam bentuk apapun tanpa izin UIN Suska Riau.

Titik Persentase Distribusi t (df = 1 – 40)

df	Pr 0.25 0.50	0.10 0.20	0.05 0.10	0.025 0.050	0.01 0.02	0.005 0.010	0.001 0.002
1	1.00000	3.07768	6.31375	12.70620	31.82052	63.65674	318.30884
2	0.81650	1.88562	2.91999	4.30265	6.96456	9.92484	22.32712
3	0.76489	1.63774	2.35336	3.18245	4.54070	5.84091	10.21453
4	0.74070	1.53321	2.13185	2.77645	3.74695	4.60409	7.17318
5	0.72669	1.47588	2.01505	2.57058	3.36493	4.03214	5.89343
6	0.71756	1.43976	1.94318	2.44691	3.14267	3.70743	5.20763
7	0.71114	1.41492	1.89458	2.36462	2.99795	3.49948	4.78529
8	0.70639	1.39682	1.85955	2.30600	2.89646	3.35539	4.50079
9	0.70272	1.38303	1.83311	2.26216	2.82144	3.24984	4.29681
10	0.69981	1.37218	1.81246	2.22814	2.76377	3.16927	4.14370
11	0.69745	1.36343	1.79588	2.20099	2.71808	3.10581	4.02470
12	0.69548	1.35622	1.78229	2.17881	2.68100	3.05454	3.92963
13	0.69383	1.35017	1.77093	2.16037	2.65031	3.01228	3.85198
14	0.69242	1.34503	1.76131	2.14479	2.62449	2.97684	3.78739
15	0.69120	1.34061	1.75305	2.13145	2.60248	2.94671	3.73283
16	0.69013	1.33676	1.74588	2.11991	2.58349	2.92078	3.68615
17	0.68920	1.33338	1.73961	2.10982	2.56693	2.89823	3.64577
18	0.68836	1.33039	1.73406	2.10092	2.55238	2.87844	3.61048
19	0.68762	1.32773	1.72913	2.09302	2.53948	2.86093	3.57940
20	0.68695	1.32534	1.72472	2.08596	2.52798	2.84534	3.55181
21	0.68635	1.32319	1.72074	2.07961	2.51765	2.83136	3.52715
22	0.68581	1.32124	1.71714	2.07387	2.50832	2.81876	3.50499
23	0.68531	1.31946	1.71387	2.06866	2.49987	2.80734	3.48496
24	0.68485	1.31784	1.71088	2.06390	2.49216	2.79694	3.46678
25	0.68443	1.31635	1.70814	2.05954	2.48511	2.78744	3.45019
26	0.68404	1.31497	1.70562	2.05553	2.47863	2.77871	3.43500
27	0.68368	1.31370	1.70329	2.05183	2.47266	2.77068	3.42103
28	0.68335	1.31253	1.70113	2.04841	2.46714	2.76326	3.40816
29	0.68304	1.31143	1.69913	2.04523	2.46202	2.75639	3.39624
30	0.68276	1.31042	1.69726	2.04227	2.45726	2.75000	3.38518
31	0.68249	1.30946	1.69552	2.03951	2.45282	2.74404	3.37490
32	0.68223	1.30857	1.69389	2.03693	2.44868	2.73848	3.36531
33	0.68200	1.30774	1.69236	2.03452	2.44479	2.73328	3.35634
34	0.68177	1.30695	1.69092	2.03224	2.44115	2.72839	3.34793
35	0.68156	1.30621	1.68957	2.03011	2.43772	2.72381	3.34005
36	0.68137	1.30551	1.68830	2.02809	2.43449	2.71948	3.33262
37	0.68118	1.30485	1.68709	2.02619	2.43145	2.71541	3.32563
38	0.68100	1.30423	1.68595	2.02439	2.42857	2.71156	3.31903
39	0.68083	1.30364	1.68488	2.02269	2.42584	2.70791	3.31279
40	0.68067	1.30308	1.68385	2.02108	2.42326	2.70446	3.30688

Catatan: Probabilita yang lebih kecil yang ditunjukkan pada judul tiap kolom adalah luas daerah dalam satu ujung, sedangkan probabilitas yang lebih besar adalah luas daerah dalam kedua ujung

Titik Persentase Distribusi t (df = 41 – 80)

Pr df	0.25 0.50	0.10 0.20	0.05 0.10	0.025 0.050	0.01 0.02	0.005 0.010	0.001 0.002
41	0.68052	1.30254	1.68288	2.01954	2.42080	2.70118	3.30127
42	0.68038	1.30204	1.68195	2.01808	2.41847	2.69807	3.29595
43	0.68024	1.30155	1.68107	2.01669	2.41625	2.69510	3.29089
44	0.68011	1.30109	1.68023	2.01537	2.41413	2.69228	3.28607
45	0.67998	1.30065	1.67943	2.01410	2.41212	2.68959	3.28148
46	0.67986	1.30023	1.67866	2.01290	2.41019	2.68701	3.27710
47	0.67975	1.29982	1.67793	2.01174	2.40835	2.68456	3.27291
48	0.67964	1.29944	1.67722	2.01063	2.40658	2.68220	3.26891
49	0.67953	1.29907	1.67655	2.00958	2.40489	2.67995	3.26508
50	0.67943	1.29871	1.67591	2.00856	2.40327	2.67779	3.26141
51	0.67933	1.29837	1.67528	2.00758	2.40172	2.67572	3.25789
52	0.67924	1.29805	1.67469	2.00665	2.40022	2.67373	3.25451
53	0.67915	1.29773	1.67412	2.00575	2.39879	2.67182	3.25127
54	0.67906	1.29743	1.67356	2.00488	2.39741	2.66998	3.24815
55	0.67898	1.29713	1.67303	2.00404	2.39608	2.66822	3.24515
56	0.67890	1.29685	1.67252	2.00324	2.39480	2.66651	3.24226
57	0.67882	1.29658	1.67203	2.00247	2.39357	2.66487	3.23948
58	0.67874	1.29632	1.67155	2.00172	2.39238	2.66329	3.23680
59	0.67867	1.29607	1.67109	2.00100	2.39123	2.66176	3.23421
60	0.67860	1.29582	1.67065	2.00030	2.39012	2.66028	3.23171
61	0.67853	1.29558	1.67022	1.99962	2.38905	2.65886	3.22930
62	0.67847	1.29536	1.66980	1.99897	2.38801	2.65748	3.22696
63	0.67840	1.29513	1.66940	1.99834	2.38701	2.65615	3.22471
64	0.67834	1.29492	1.66901	1.99773	2.38604	2.65485	3.22253
65	0.67828	1.29471	1.66864	1.99714	2.38510	2.65360	3.22041
66	0.67823	1.29451	1.66827	1.99656	2.38419	2.65239	3.21837
67	0.67817	1.29432	1.66792	1.99601	2.38330	2.65122	3.21639
68	0.67811	1.29413	1.66757	1.99547	2.38245	2.65008	3.21446
69	0.67806	1.29394	1.66724	1.99495	2.38161	2.64898	3.21260
70	0.67801	1.29376	1.66691	1.99444	2.38081	2.64790	3.21079
71	0.67796	1.29359	1.66660	1.99394	2.38002	2.64686	3.20903
72	0.67791	1.29342	1.66629	1.99346	2.37926	2.64585	3.20733
73	0.67787	1.29326	1.66600	1.99300	2.37852	2.64487	3.20567
74	0.67782	1.29310	1.66571	1.99254	2.37780	2.64391	3.20406
75	0.67778	1.29294	1.66543	1.99210	2.37710	2.64298	3.20249
76	0.67773	1.29279	1.66515	1.99167	2.37642	2.64208	3.20096
77	0.67769	1.29264	1.66488	1.99125	2.37576	2.64120	3.19948
78	0.67765	1.29250	1.66462	1.99085	2.37511	2.64034	3.19804
79	0.67761	1.29236	1.66437	1.99045	2.37448	2.63950	3.19663
80	0.67757	1.29222	1.66412	1.99006	2.37387	2.63869	3.19526

Catatan: Probabilita yang lebih kecil yang ditunjukkan pada judul tiap kolom adalah luas daerah dalam satu ujung, sedangkan probabilitas yang lebih besar adalah luas daerah dalam kedua ujung

Titik Persentase Distribusi t (df = 81 –120)

Pr df	0.25	0.10	0.05	0.025	0.01	0.005	0.001
	0.50	0.20	0.10	0.050	0.02	0.010	0.002
81	0.67753	1.29209	1.66388	1.98969	2.37327	2.63790	3.19392
82	0.67749	1.29196	1.66365	1.98932	2.37269	2.63712	3.19262
83	0.67746	1.29183	1.66342	1.98896	2.37212	2.63637	3.19135
84	0.67742	1.29171	1.66320	1.98861	2.37156	2.63563	3.19011
85	0.67739	1.29159	1.66298	1.98827	2.37102	2.63491	3.18890
86	0.67735	1.29147	1.66277	1.98793	2.37049	2.63421	3.18772
87	0.67732	1.29136	1.66256	1.98761	2.36998	2.63353	3.18657
88	0.67729	1.29125	1.66235	1.98729	2.36947	2.63286	3.18544
89	0.67726	1.29114	1.66216	1.98698	2.36898	2.63220	3.18434
90	0.67723	1.29103	1.66196	1.98667	2.36850	2.63157	3.18327
91	0.67720	1.29092	1.66177	1.98638	2.36803	2.63094	3.18222
92	0.67717	1.29082	1.66159	1.98609	2.36757	2.63033	3.18119
93	0.67714	1.29072	1.66140	1.98580	2.36712	2.62973	3.18019
94	0.67711	1.29062	1.66123	1.98552	2.36667	2.62915	3.17921
95	0.67708	1.29053	1.66105	1.98525	2.36624	2.62858	3.17825
96	0.67705	1.29043	1.66088	1.98498	2.36582	2.62802	3.17731
97	0.67703	1.29034	1.66071	1.98472	2.36541	2.62747	3.17639
98	0.67700	1.29025	1.66055	1.98447	2.36500	2.62693	3.17549
99	0.67698	1.29016	1.66039	1.98422	2.36461	2.62641	3.17460
100	0.67695	1.29007	1.66023	1.98397	2.36422	2.62589	3.17374
101	0.67693	1.28999	1.66008	1.98373	2.36384	2.62539	3.17289
102	0.67690	1.28991	1.65993	1.98350	2.36346	2.62489	3.17206
103	0.67688	1.28982	1.65978	1.98326	2.36310	2.62441	3.17125
104	0.67686	1.28974	1.65964	1.98304	2.36274	2.62393	3.17045
105	0.67683	1.28967	1.65950	1.98282	2.36239	2.62347	3.16967
106	0.67681	1.28959	1.65936	1.98260	2.36204	2.62301	3.16890
107	0.67679	1.28951	1.65922	1.98238	2.36170	2.62256	3.16815
108	0.67677	1.28944	1.65909	1.98217	2.36137	2.62212	3.16741
109	0.67675	1.28937	1.65895	1.98197	2.36105	2.62169	3.16669
110	0.67673	1.28930	1.65882	1.98177	2.36073	2.62126	3.16598
111	0.67671	1.28922	1.65870	1.98157	2.36041	2.62085	3.16528
112	0.67669	1.28916	1.65857	1.98137	2.36010	2.62044	3.16460
113	0.67667	1.28909	1.65845	1.98118	2.35980	2.62004	3.16392
114	0.67665	1.28902	1.65833	1.98099	2.35950	2.61964	3.16326
115	0.67663	1.28896	1.65821	1.98081	2.35921	2.61926	3.16262
116	0.67661	1.28889	1.65810	1.98063	2.35892	2.61888	3.16198
117	0.67659	1.28883	1.65798	1.98045	2.35864	2.61850	3.16135
118	0.67657	1.28877	1.65787	1.98027	2.35837	2.61814	3.16074
119	0.67656	1.28871	1.65776	1.98010	2.35809	2.61778	3.16013
120	0.67654	1.28865	1.65765	1.97993	2.35782	2.61742	3.15954

Catatan: Probabilita yang lebih kecil yang ditunjukkan pada judul tiap kolom adalah luas daerah dalam satu ujung, sedangkan probabilitas yang lebih besar adalah luas daerah dalam kedua ujung

Titik Persentase Distribusi t (df = 121 –160)

df \ Pr	0.25	0.10	0.05	0.025	0.01	0.005	0.001
	0.50	0.20	0.10	0.050	0.02	0.010	0.002
121	0.67652	1.28859	1.65754	1.97976	2.35756	2.61707	3.15895
122	0.67651	1.28853	1.65744	1.97960	2.35730	2.61673	3.15838
123	0.67649	1.28847	1.65734	1.97944	2.35705	2.61639	3.15781
124	0.67647	1.28842	1.65723	1.97928	2.35680	2.61606	3.15726
125	0.67646	1.28836	1.65714	1.97912	2.35655	2.61573	3.15671
126	0.67644	1.28831	1.65704	1.97897	2.35631	2.61541	3.15617
127	0.67643	1.28825	1.65694	1.97882	2.35607	2.61510	3.15565
128	0.67641	1.28820	1.65685	1.97867	2.35583	2.61478	3.15512
129	0.67640	1.28815	1.65675	1.97852	2.35560	2.61448	3.15461
130	0.67638	1.28810	1.65666	1.97838	2.35537	2.61418	3.15411
131	0.67637	1.28805	1.65657	1.97824	2.35515	2.61388	3.15361
132	0.67635	1.28800	1.65648	1.97810	2.35493	2.61359	3.15312
133	0.67634	1.28795	1.65639	1.97796	2.35471	2.61330	3.15264
134	0.67633	1.28790	1.65630	1.97783	2.35450	2.61302	3.15217
135	0.67631	1.28785	1.65622	1.97769	2.35429	2.61274	3.15170
136	0.67630	1.28781	1.65613	1.97756	2.35408	2.61246	3.15124
137	0.67628	1.28776	1.65605	1.97743	2.35387	2.61219	3.15079
138	0.67627	1.28772	1.65597	1.97730	2.35367	2.61193	3.15034
139	0.67626	1.28767	1.65589	1.97718	2.35347	2.61166	3.14990
140	0.67625	1.28763	1.65581	1.97705	2.35328	2.61140	3.14947
141	0.67623	1.28758	1.65573	1.97693	2.35309	2.61115	3.14904
142	0.67622	1.28754	1.65566	1.97681	2.35289	2.61090	3.14862
143	0.67621	1.28750	1.65558	1.97669	2.35271	2.61065	3.14820
144	0.67620	1.28746	1.65550	1.97658	2.35252	2.61040	3.14779
145	0.67619	1.28742	1.65543	1.97646	2.35234	2.61016	3.14739
146	0.67617	1.28738	1.65536	1.97635	2.35216	2.60992	3.14699
147	0.67616	1.28734	1.65529	1.97623	2.35198	2.60969	3.14660
148	0.67615	1.28730	1.65521	1.97612	2.35181	2.60946	3.14621
149	0.67614	1.28726	1.65514	1.97601	2.35163	2.60923	3.14583
150	0.67613	1.28722	1.65508	1.97591	2.35146	2.60900	3.14545
151	0.67612	1.28718	1.65501	1.97580	2.35130	2.60878	3.14508
152	0.67611	1.28715	1.65494	1.97569	2.35113	2.60856	3.14471
153	0.67610	1.28711	1.65487	1.97559	2.35097	2.60834	3.14435
154	0.67609	1.28707	1.65481	1.97549	2.35081	2.60813	3.14400
155	0.67608	1.28704	1.65474	1.97539	2.35065	2.60792	3.14364
156	0.67607	1.28700	1.65468	1.97529	2.35049	2.60771	3.14330
157	0.67606	1.28697	1.65462	1.97519	2.35033	2.60751	3.14295
158	0.67605	1.28693	1.65455	1.97509	2.35018	2.60730	3.14261
159	0.67604	1.28690	1.65449	1.97500	2.35003	2.60710	3.14228
160	0.67603	1.28687	1.65443	1.97490	2.34988	2.60691	3.14195

Catatan: Probabilita yang lebih kecil yang ditunjukkan pada judul tiap kolom adalah luas daerah dalam satu ujung, sedangkan probabilitas yang lebih besar adalah luas daerah dalam kedua ujung

Titik Persentase Distribusi t (df = 161 –200)

df \ Pr	0.25	0.10	0.05	0.025	0.01	0.005	0.001
	0.50	0.20	0.10	0.050	0.02	0.010	0.002
161	0.67602	1.28683	1.65437	1.97481	2.34973	2.60671	3.14162
162	0.67601	1.28680	1.65431	1.97472	2.34959	2.60652	3.14130
163	0.67600	1.28677	1.65426	1.97462	2.34944	2.60633	3.14098
164	0.67599	1.28673	1.65420	1.97453	2.34930	2.60614	3.14067
165	0.67598	1.28670	1.65414	1.97445	2.34916	2.60595	3.14036
166	0.67597	1.28667	1.65408	1.97436	2.34902	2.60577	3.14005
167	0.67596	1.28664	1.65403	1.97427	2.34888	2.60559	3.13975
168	0.67595	1.28661	1.65397	1.97419	2.34875	2.60541	3.13945
169	0.67594	1.28658	1.65392	1.97410	2.34862	2.60523	3.13915
170	0.67594	1.28655	1.65387	1.97402	2.34848	2.60506	3.13886
171	0.67593	1.28652	1.65381	1.97393	2.34835	2.60489	3.13857
172	0.67592	1.28649	1.65376	1.97385	2.34822	2.60471	3.13829
173	0.67591	1.28646	1.65371	1.97377	2.34810	2.60455	3.13801
174	0.67590	1.28644	1.65366	1.97369	2.34797	2.60438	3.13773
175	0.67589	1.28641	1.65361	1.97361	2.34784	2.60421	3.13745
176	0.67589	1.28638	1.65356	1.97353	2.34772	2.60405	3.13718
177	0.67588	1.28635	1.65351	1.97346	2.34760	2.60389	3.13691
178	0.67587	1.28633	1.65346	1.97338	2.34748	2.60373	3.13665
179	0.67586	1.28630	1.65341	1.97331	2.34736	2.60357	3.13638
180	0.67586	1.28627	1.65336	1.97323	2.34724	2.60342	3.13612
181	0.67585	1.28625	1.65332	1.97316	2.34713	2.60326	3.13587
182	0.67584	1.28622	1.65327	1.97308	2.34701	2.60311	3.13561
183	0.67583	1.28619	1.65322	1.97301	2.34690	2.60296	3.13536
184	0.67583	1.28617	1.65318	1.97294	2.34678	2.60281	3.13511
185	0.67582	1.28614	1.65313	1.97287	2.34667	2.60267	3.13487
186	0.67581	1.28612	1.65309	1.97280	2.34656	2.60252	3.13463
187	0.67580	1.28610	1.65304	1.97273	2.34645	2.60238	3.13438
188	0.67580	1.28607	1.65300	1.97266	2.34635	2.60223	3.13415
189	0.67579	1.28605	1.65296	1.97260	2.34624	2.60209	3.13391
190	0.67578	1.28602	1.65291	1.97253	2.34613	2.60195	3.13368
191	0.67578	1.28600	1.65287	1.97246	2.34603	2.60181	3.13345
192	0.67577	1.28598	1.65283	1.97240	2.34593	2.60168	3.13322
193	0.67576	1.28595	1.65279	1.97233	2.34582	2.60154	3.13299
194	0.67576	1.28593	1.65275	1.97227	2.34572	2.60141	3.13277
195	0.67575	1.28591	1.65271	1.97220	2.34562	2.60128	3.13255
196	0.67574	1.28589	1.65267	1.97214	2.34552	2.60115	3.13233
197	0.67574	1.28586	1.65263	1.97208	2.34543	2.60102	3.13212
198	0.67573	1.28584	1.65259	1.97202	2.34533	2.60089	3.13190
199	0.67572	1.28582	1.65255	1.97196	2.34523	2.60076	3.13169
200	0.67572	1.28580	1.65251	1.97190	2.34514	2.60063	3.13148

Catatan: Probabilita yang lebih kecil yang ditunjukkan pada judul tiap kolom adalah luas daerah dalam satu ujung, sedangkan probabilitas yang lebih besar adalah luas daerah dalam kedua ujung

Hak Cipta Dilindungi Undang-Undang

1. Dilarang mengutip sebagian atau seluruh karya tulis ini tanpa mencantumkan dan menyebutkan sumber:
 - a. Pengutipan hanya untuk kepentingan pendidikan, penelitian, penulisan karya ilmiah, penyusunan laporan, penulisan kritik atau tinjauan suatu masalah.
 - b. Pengutipan tidak merugikan kepentingan yang wajar UIN Suska Riau.
2. Dilarang mengumumkan dan memperbanyak sebagian atau seluruh karya tulis ini dalam bentuk apapun tanpa izin UIN Suska Riau.

PENGESAHAN

PERBAIKAN SKRIPSI

Skripsi dengan judul “PENGARUH PEMBIAYAAN *MURABAHAH* DAN *IJARAH* TERHADAP PROFITABILITAS (Studi Kasus Pada Bank Nagari Syariah Bukit Tinggi Tahun 2015-2018)”, ditulis oleh:

Nama : Ilham
NIM : 11325100232
Program Studi : Ekonomi Syariah
Telah dimunaqasyahkan pada :
Hari/Tanggal : Selasa, 07 Januari 2020
Waktu : 08.00 Wib
Tempat : Ruang Sidang Munaqasyah Fakultas Syariah dan hukum

Telah diperbaiki sesuai dengan permintaan Tim Penguji Munaqasyah Fakultas Syariah dan Hukum Universitas Islam Negeri Sultan Syarif Kasim Riau

Pekanbaru, 18 Maret 2020

TIM PENGUJI MUNAQASYAH

Ketua

Akmal Abdul Munir Lc, MA

Sekretaris

Ahmad Hamdalah S,E.I., M.E.Sy

Penguji I

Syamsurizal, SE., M.Sc.Ak.CA

Penguji II

Afdhol Rinaldi, SE., M.Ec

Mengetahui ;

KASUBBAG Akademik
Kemahasiswaan dan Alumni
Fakultas Syariah dan Hukum

Julinus, S.Ag

NIP. 19750801 200701 1 023

PEMERINTAH PROVINSI RIAU

DINAS PENANAMAN MODAL DAN PELAYANAN TERPADU SATU PINTU

Gedung Menara Lancang Kuning Lantai I & II Komp. Kantor Gubernur Riau
 Jl. Jenderal Sudirman No. 460 Telp. (0761) 39119 Fax. (0761) 39117, PEKANBARU
 Email : dpmpmsp@riau.go.id Kode Pos : 28126



032010

REKOMENDASI

Nomor : 503/DPMPSTP/NON IZIN-RISET/22841
 TENTANG

PELAKSANAAN KEGIATAN RISET/PRA RISET DAN PENGUMPULAN DATA UNTUK BAHAN SKRIPSI

Kepala Dinas Penanaman Modal dan Pelayanan Terpadu Satu Pintu Provinsi Riau, setelah membaca Surat Permohonan Riset dari : **Dekan Fakultas Syariah dan Hukum UIN Suska Riau, Nomor : Un.04/F./PP.00.9/4588/2019 Tanggal 16 Mei 2019**, dengan ini memberikan rekomendasi kepada:

- | | | |
|----------------------|---|--|
| 1. Nama | : | ILHAM |
| 2. NIM / KTP | : | 11325100232 |
| 3. Program Studi | : | EKONOMI SYARIAH |
| 4. Jenjang | : | S1 |
| 5. Alamat | : | PEKANBARU |
| 6. Judul Penelitian | : | PENGARUH PEMBIAYAAN MURABAHAH DAN IJARAH TERHADAP PROFITABILITAS PADA BANK NAGARI SYARIAH BUKITTINGGI |
| 7. Lokasi Penelitian | : | BANK NAGARI SYARIAH BUKITTINGGI |

Dengan ketentuan sebagai berikut:

- Tidak melakukan kegiatan yang menyimpang dari ketentuan yang telah ditetapkan.
- Pelaksanaan Kegiatan Penelitian dan Pengumpulan Data ini berlangsung selama 6 (enam) bulan terhitung mulai tanggal rekomendasi ini diterbitkan.
- Kepada pihak yang terkait diharapkan dapat memberikan kemudahan serta membantu kelancaran kegiatan Penelitian dan Pengumpulan Data dimaksud.

Demikian rekomendasi ini dibuat untuk dipergunakan seperlunya.

Dibuat di : Pekanbaru
 Pada Tanggal : 16 Mei 2019

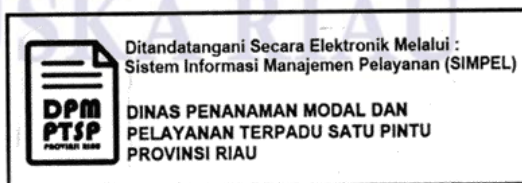

Tembusan :

Disampaikan Kepada Yth :

- Kepala Badan Kesatuan Bangsa dan Politik Provinsi Riau di Pekanbaru
- Gubernur Sumatera Barat
- Dinas Penanaman Modal dan PTSP Provinsi Sumatera Barat di Padang
- 3 Dekan Fakultas Syariah dan Hukum UIN Suska Riau di Pekanbaru
- Pihak yang Bersangkutan

KEMENTERIAN AGAMA REPUBLIK INDONESIA
UNIVERSITAS ISLAM NEGERI SULTAN SYARIF KASIM RIAU
FAKULTAS SYARI'AH & HUKUM

كلية الشريعة و القانون

FACULTY OF SYARI'AH AND LAW

Jl. H. R. Soebrantas No. 155 KM. 15 Tuahmadani Tampan - Pekanbaru 28293 PO. Box. 1004 Telp / Fax. 0761-562052
Web. www.fasih.uin-suska.ac.id Email : fasih@uin-suska.ac.id

BERITA ACARA SEMINAR USUL PENELITIAN

1. N A M A : Ilham
2. NOMOR MAHASISWA : 11325100232
3. JUDUL USUL PENELITIAN : Pengaruh pembiayaan murabahan dan ijarah terhadap profitabilitas bank nagari syariah bukit tinggi
4. Hari/Tgl. Diseminarkan : Jum'at / 18 Oktober 2019
5. Hasil Seminar dirumuskan adalah :
 - a. Judul : Disetujui / Ditolak / Disempurnakan
 - b. Latar Belakang Masalah : Jelas / Masih Kabur / Perlu Perbaikan
 - c. Permasalahan : Jelas / Masih Kabur / Dirumuskan kembali agar menjadi jelas
 - d. Tujuan dan Kegunaan Penelitian : Jelas / Mengambang / Perlu Perbaikan
 - e. Kerangka Teoritis (jika ada) : Jelas / Kurang Jelas / Perlu Disempurnakan
 - f. Rumusan Hipotesis (jika ada) : Cukup Tajam / Perlu Dipertajam
 - g. Metode Penelitian : Jelas / Masih Kabur / Perlu Perbaikan
 - h. Daftar Pustaka : Cukup / Belum untuk mendukung pemecahan masalah, yang diteliti

Demikianlah keputusan Tim Seminar disampaikan kepada yang bersangkutan, untuk selanjutnya disampaikan kepada Dekan / Wakil Dekan I

NARASUMBER

Syamsurizal, SE, M.Sc. AK

Catatan :

Perubahan Judul dalam Seminar
Dikonsultasikan dengan WD I

- Hak Cipta Dilindungi Undang-Undang
1. Dilarang mengutip sebagian atau seluruh karya tulis ini tanpa mencantumkan dan menyebutkan sumber:
 - a. Pengutipan hanya untuk kepentingan pendidikan, penelitian, penulisan karya ilmiah, penyusunan laporan, penulisan kritik atau tinjauan suatu masalah.
 - b. Pengutipan tidak merugikan kepentingan yang wajar UIN Suska Riau.
 2. Dilarang mengumumkan dan memperbanyak sebagian atau seluruh karya tulis ini dalam bentuk apapun tanpa izin UIN Suska Riau.



KEMENTERIAN AGAMA
UNIVERSITAS ISLAM NEGERI SULTAN SYARIF KASIM RIAU
FAKULTAS SYARI'AH DAN HUKUM

كلية الشريعة و القانون

FACULTY OF SYARI'AH AND LAW

Jl. H.R. Soebrantas No. 155 KM. 15 Simpang Baru Panam Pekanbaru 28293 PO.Box. 1004 Telp. 0761-561645
Fax. 0761-562052 Web. www.uin-suska.ac.id, E-mail: rektor@uin-suska.ac.id

**PENGESAHAN PERBAIKAN SEMINAR PROPOSAL
FAKULTAS SYARIAH DAN HUKUM
UNIVERSITAS ISLAM NEGERI SULTAN SYARIF KASIM RIAU**

Proposal dengan judul “ **PENGARUH PEMBIAYAAN MURABAHAH DAN IJARAH TERHADAP PROFITABILITAS BANK NAGARI SYARIAH BUKITTINGGI** “ ditulis oleh saudara :

Nama : ILHAM
NIM : 11325100232
Program Studi : EKONOMI SYARIAH

Diseminarkan pada :

Hari / Tanggal : Jum'at, 18 Oktober 2019
Narasumber : SYAMSURIZAL, SE., M.Sc., AK., CA

Telah diperbaiki sesuai dengan saran narasumber seminar proposal mahasiswa Fakultas Syariah dan Hukum Universitas Islam Negeri Sultan Syarif Kasim Riau.

Pekanbaru, 25 Oktober 2019
Narasumber

Kepala Bagian Tata Usaha
Fakultas Syariah dan Hukum

Erni, S.Sos., MM
NIP. 19680226 199103 2 002

Syamsurizal, SE., M.Sc., AK., CA
NIP. 19801216 200912 1 002

- Hak Cipta Dilindungi Undang-Undang
1. Dilarang mengutip sebagian atau seluruh karya tulis ini tanpa mencantumkan dan menyebutkan sumber:
 - a. Pengutipan hanya untuk kepentingan pendidikan, penelitian, penulisan karya ilmiah, penyusunan laporan, penulisan kritik atau tinjauan suatu masalah.
 - b. Pengutipan tidak merugikan kepentingan yang wajar UIN Suska Riau.
 2. Dilarang mengumumkan dan memperbanyak sebagian atau seluruh karya tulis ini dalam bentuk apapun tanpa izin UIN Suska Riau.



KEMENTERIAN AGAMA
UNIVERSITAS ISLAM NEGERI SULTAN SYARIF KASIM RIAU
FAKULTAS SYARI'AH DAN HUKUM

كلية الشريعة و القانون

FACULTY OF SYARI'AH AND LAW

Jl. H.R. Soebrantas No. 155 KM. 15 Simpang Baru Panam Pekanbaru 28293 PO.Box. 1004 Telp. 0761-561645
Fax. 0761-562052 Web. www.uin-suska.ac.id, E-mail: rektor@uin-suska.ac.id

**PENGESAHAN PERBAIKAN SEMINAR PROPOSAL
FAKULTAS SYARIAH DAN HUKUM
UNIVERSITAS ISLAM NEGERI SULTAN SYARIF KASIM RIAU**

Proposal dengan judul “ **PENGARUH PEMBIAYAAN MURABAHAH DAN
IJARAH TERHADAP PROFITABILITAS BANK NAGARI SYARIAH
BUKITTINGGI** “ ditulis oleh saudara :

Nama : ILHAM
NIM : 11325100232
Program Studi : EKONOMI SYARIAH
Diseminarkan pada :
Hari / Tanggal : Jum'at, 18 Oktober 2019
Narasumber : SYAMSURIZAL,SE.,M.Sc.,AK.,CA

Telah diperbaiki sesuai dengan saran narasumber seminar proposal mahasiswa
Fakultas Syariah dan Hukum Universitas Islam Negeri Sultan Syarif Kasim Riau.

Kepala Bagian Tata Usaha
Fakultas Syariah dan Hukum

Erni, S.Sos.,MM
NIP. 19680226 199103 2 002

Pekanbaru, 25 Oktober 2019
Narasumber

Syamsurizal, SE., M.Sc., AK., CA
NIP.19801216 200912 1 002

1. Dilarang mengutip sebagian atau seluruh karya tulis ini tanpa mencantumkan dan menyebutkan sumber:
 - a. Pengutipan hanya untuk kepentingan pendidikan, penelitian, penulisan karya ilmiah, penyusunan laporan, penulisan kritik atau tinjauan suatu masalah.
 - b. Pengutipan tidak merugikan kepentingan yang wajar UIN Suska Riau.
2. Dilarang mengumumkan dan memperbanyak sebagian atau seluruh karya tulis ini dalam bentuk apapun tanpa izin UIN Suska Riau.



Hak Cipta Dilindungi Undang-Undang

1. Dilarang mengutip sebagian atau seluruh karya tulis ini tanpa mencantumkan dan menyebutkan sumber:
 - a. Pengutipan hanya untuk kepentingan pendidikan, penelitian, penulisan karya ilmiah, penyusunan laporan, penulisan kritik atau tinjauan suatu masalah.
 - b. Pengutipan tidak merugikan kepentingan yang wajar UIN Suska Riau.
2. Dilarang mengumumkan dan memperbanyak sebagian atau seluruh karya tulis ini dalam bentuk apapun tanpa izin UIN Suska Riau.

KEMENTERIAN AGAMA REPUBLIK INDONESIA
UNIVERSITAS ISLAM NEGERI SULTAN SYARIF KASIM RIAU
FAKULTAS SYARIAH & HUKUM

كلية الشريعة و القانون

FACULTY OF SYARIAH AND LAW

Jl. H. R. Soebrantas No. 155 KM. 15 Tuahmadani Tampan - Pekanbaru 28293 PO. Box. 1004 Telp / Fax. 0761-562052
Web. www.fasih.uin-suska.ac.id Email : fasih@uin-suska.ac.id

SURAT KETERANGAN

Nomor : Un.04/F.I/PP.01.1/9335/2019

Dekan Fakultas Syariah dan Hukum UIN Sultan Syarif Kasim Riau dengan ini menerangkan bahwa :

Nama : ILHAM
N I M : 11325100232
Jurusan : EKONOMI SYARIAH

Telah Lulus :

UJIAN KOMPREHENSIF

Yang diselenggarakan pada tanggal : **21 NOVEMBER 2019**

Demikianlah Surat Keterangan ini dibuat untuk dipergunakan seperlunya.

Pekanbaru, 21 November 2019
Dekan,



DR. Drs. H. Hajar, M.Ag 34
NIR:195807121986031005



JURNAL HUKUM ISLAM

مجلة الأحكام الشرعية

Journal For Islamic Law

JL. H.R. Soebrantas No. 155 KM 18 Simpang Baru, Panam Pekanbaru 28293

Po. Box 1004 Telp. (0761) 561645 Fax. (0761) 562052

www.Jurnalhukumislam.com email. admin@jurnalhukumislam.com

HP. 081275158167 – 085213573669

SURAT KETERANGAN

Pengelola Jurnal Hukum Islam dengan ini menerangkan bahwa:

NAMA : Ilham
NIM : 11325100232
JURUSAN : EKONOMI SYARIAH
JUDUL : PENGARUH PEMBIAYAAN MURABAHAH DAN IJARAH TERHADAP PROFITABILITAS (Studi Kasus Pada Bank Nagari Syariah Bukit Tinggi Tahun 2015-2018)

Pembimbing : **Dr. Jenita, SE., MM**

Nama tersebut diatas telah menyerahkan jurnal Skripsi sesuai dengan pedoman yang telah ditetapkan.

Pekanbaru, 29 Juli 2020,

Pimpinan Redaksi



ALPI SYAHRIN, SH., MH., CPL

NIP. 1988 0430 2019031010

- Hak Cipta Dilindungi Undang-Undang**
1. Dilarang mengutip sebagian atau seluruh karya tulis ini tanpa mencantumkan dan menyebutkan sumber:
 - a. Pengutipan hanya untuk kepentingan pendidikan, penelitian, penulisan karya ilmiah, penyusunan laporan, penulisan kritik atau tinjauan suatu masalah.
 - b. Pengutipan tidak merugikan kepentingan yang wajar UIN Suska Riau.
 2. Dilarang mengumumkan dan memperbanyak sebagian atau seluruh karya tulis ini dalam bentuk apapun tanpa izin UIN Suska Riau.

Hak Cipta Dilindungi Undang-Undang

1. Dilarang mengutip sebagian atau seluruh karya tulis ini tanpa mencantumkan dan menyebutkan sumber:
 - a. Pengutipan hanya untuk kepentingan pendidikan, penelitian, penulisan karya ilmiah, penyusunan laporan, penulisan kritik atau tinjauan suatu masalah.
 - b. Pengutipan tidak merugikan kepentingan yang wajar UIN Suska Riau.
2. Dilarang mengumumkan dan memperbanyak sebagian atau seluruh karya tulis ini dalam bentuk apapun tanpa izin UIN Suska Riau.

BIOGRAFI PENULIS



Ilham, lahir di Bukittinggi, 16 Desember 1994 yang merupakan anak pertama dari dua bersaudara yang dilahirkan oleh pasangan Bapak Marsyal dan Ibu Erniati dan mempunyai saudara perempuan bernama Sofi Yanti.

Pendidikan yang ditempuh oleh penulis dari TK Jammiyatul Hujjaj Bukittinggi pada tahun 1999, Tamat SD Jammiyatul Hujjaj Bukittinggi pada tahun 2007, Tamat SMP Negeri 2 Bukittinggi pada tahun 2010, Tamat pada SMA Negeri 5 Bukittinggi pada tahun 2013. Selanjutnya meneruskan pendidikan di Perguruan Tinggi Negeri di Universitas Islam Negeri Sultan Syarif Kasim Riau di Fakultas Syariah dan Hukum mengambil Jurusan Ekonomi Syariah pada tahun 2013-2020. Ketika Menjalani Pendidikan di di Universitas Islam Negeri Sultan Syarif Kasim Riau penulis melaksanakan penelitian dengan judul **“PENGARUH PEMBIAYAAN MURABAHAH DAN IJARAH TERHADAP PROFITABILITAS (Studi Kasus Pada Bank Nagari Syariah Bukittinggi Tahun 2015-2018)**