



NOMOR SKRIPSI

4040/BKI-D/SD-S1/2020

**PENGARUH KECERDASAN EMOSIONAL TERHADAP PERSIAPAN  
MENGHADAPI MASA PENSIUN PEGAWAI  
DI UNIVERSITAS LANCANG KUNING  
PEKANBARU**

**Skripsi**

Diajukan Kepada Fakultas Dakwah Dan Komunikasi  
Universitas Islam Negeri Sultan Kasim Riau

Untuk Memenuhi Syarat Memperoleh Gelar Sarjana Strata Satu Sosial (S.Sos)

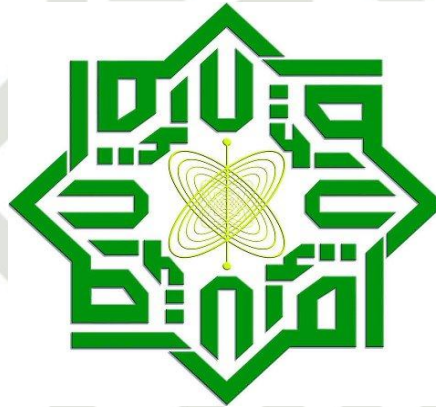

**UIN SUSKA RIAU**

**OLEH**

**PUTRI FEBRIA**  
**NIM.11642202082**

**JURUSAN BIMBINGAN KONSELING ISLAM  
FAKULTAS DAKWAH DAN KOMUNIKASI**

**UNIVERSITAS ISLAM NEGERI SULTAN SYARIF KASIM RIAU**

**PEKANBARU**

**2020**

Hak Cipta Dilindungi Undang-Undang

© Hak cipta milik UIN Suska Riau

State Islamic University of Sultan Syarif Kasim Riau

1. Dilarang mengutip sebagian atau seluruh karya tulis ini tanpa mencantumkan dan menyebutkan sumber:
  - a. Pengutipan hanya untuk kepentingan pendidikan, penelitian, penulisan karya ilmiah, penyusunan laporan, penulisan kritik atau tinjauan suatu masalah.
  - b. Pengutipan tidak merugikan kepentingan yang wajar UIN Suska Riau.
2. Dilarang mengumumkan dan memperbanyak sebagian atau seluruh karya tulis ini dalam bentuk apapun tanpa izin UIN Suska Riau.

**Hak Cipta Dilindungi Undang-Undang**

1. Dilarang mengutip sebagian atau seluruh karya tulis ini tanpa mencantumkan dan menyebutkan sumber:
  - a. Pengutipan hanya untuk kepentingan pendidikan, penelitian, penulisan karya ilmiah, penyusunan laporan, penulisan kritik atau tinjauan suatu masalah.
  - b. Pengutipan tidak merugikan kepentingan yang wajar UIN Suska Riau.
2. Dilarang mengumumkan dan memperbanyak sebagian atau seluruh karya tulis ini dalam bentuk apapun tanpa izin UIN Suska Riau.

**PENGARUH KECERDASAN EMOSIONAL TERHADAP PERSIAPAN  
MENGHADAPI MASA PENSIUN PEGAWAI DI UNIVERSITAS  
LANCANG KUNING PEKANBARU**

Disusun Oleh



**PUTRI FEBRIA**  
NIM: 11642202082

Telah disetujui oleh pembimbing pada tanggal 29 November 2019

Pembimbing,



**Zulamri MA**  
NIP: 197407022008011009

Mengetahui

Ketua Jurusan Bimbingan Konseling Islam



**Listiawati Susanti, S.Ag. MA**  
NIP: 197207122000032003

UIN SUSKA RIAU



#### Hak Cipta Dilindungi Undang-Undang

1. Dilarang mengutip sebagian atau seluruh karya tulis ini tanpa mencantumkan dan menyebutkan sumber:
  - a. Pengutipan hanya untuk kepentingan pendidikan, penelitian, penulisan karya ilmiah, penyusunan laporan, penulisan kritik atau tinjauan suatu masalah.
  - b. Pengutipan tidak merugikan kepentingan yang wajar UIN Suska Riau.
2. Dilarang mengumumkan dan memperbanyak sebagian atau seluruh karya tulis ini dalam bentuk apapun tanpa izin UIN Suska Riau.



UIN SUSKA RIAU

KEMENTERIAN AGAMA  
UNIVERSITAS ISLAM NEGERI SULTAN SYARIF KASIM RIAU  
FAKULTAS DAKWAH DAN KOMUNIKASI

كلية الدعوة و علم الاتصال

FACULTY OF DAKWAH AND COMMUNICATION

J. H.R. Soebrantas No.155 KM 18 Simpang Baru Panam Pekanbaru 28293 P.O.Box. 1004 Telp. 0761-562223  
Fax. 0761-562052 Web www.uin-suska.ac.id, E-mail: ian-sq@pekanbaru-indo.net.id

#### PERSETUJUAN PEMBIMBING SKRIPSI

Setelah melakukan bimbingan, arah dan koreksi pada perbaikan sebagai mana mestinya terhadap penulis skripsi saudara :

Nama : PUTRI FEBRIA

Nim : 11642202082

Judul Skripsi : "PENGARUH KECERDASAN EMOSIONAL TERHADAP  
PERSIAPAN MENGHADAPI MASA PENSIUN PEGAWAI DI  
UNIVERSITAS LANCANG KUNING PEKANBARU"

Kami berpendapat bahwa skripsi tersebut sudah dapat diajukan untuk di munaqasah kan guna melengkapi dan memenuhi salah satu syarat untuk mencapai gelar sarjana sosial (S.Sos).

Harapan kami semoga dalam waktu dekat, yang bersangkutan dapat dipanggil untuk di uji dalam sidang ujian munaqasah Fakultas Dakwah dan Komunikasi Universitas Islam Negeri Sultan Syarif Kasim Riau.

Demikian persetujuan ini kami sampaikan. Atas perhatiannya kami ucapkan terima kasih

Pembimbing



Zulamri, S.Ag, MA  
NIP. 19740702 200801 1 009

Mengetahui

Ketua Jurusan Bimbingan Konseling Islam

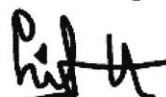

Listiawati Susanti, S.Ag, MA  
NIP. 19720712 200003 2 003



### Hak Cipta Dilindungi Undang-Undang

1. Dilarang mengutip sebagian atau seluruh karya tulis ini tanpa mencantumkan dan menyebutkan sumber:
  - a. Pengutipan hanya untuk kepentingan pendidikan, penelitian, penulisan karya ilmiah, penyusunan laporan, penulisan kritik atau tinjauan suatu masalah.
  - b. Pengutipan tidak merugikan kepentingan yang wajar UIN Suska Riau.
2. Dilarang mengumumkan dan memperbanyak sebagian atau seluruh karya tulis ini dalam bentuk apapun tanpa izin UIN Suska Riau.



KEMENTERIAN AGAMA  
UNIVERSITAS ISLAM NEGERI SULTAN SYARIF KASIM RIAU  
FAKULTAS DAKWAH DAN KOMUNIKASI  
كلية الدعوة و علم الاتصال  
FACULTY OF DAKWAH AND COMMUNICATION  
J. H.R. Soebrandt No. 155 KM. 16 Simpang Baru Pekanbaru Pekanbaru 28293 PO Box 1104 Telp. 0761 562223  
Fax 0761 562152 Web: www.uin-suska.ac.id E-mail: info@pekanbaru.uin-suska.ac.id

#### PENGESAHAN

Skripsi dengan judul “ Pengaruh Kecerdasan Emosional Terhadap Persiapan Menghadapi Masa Pensiun Pegawai di Universitas Lancang Kuning Pekanbaru. ” yang di tulis oleh :

Nama : Putri Febria  
NIM : 11642202082  
Jurusan : Bimbingan Konseling Islam

Telah di munaqasahkan dalam sidang ujian, panitia sarjana Fakultas Dakwah dan Komunikasi Universitas Islam Negeri Sultan Syarif Kasim Riau pada :

Hari : Selasa  
Tanggal : 30 Juni 2020

Dapat diterima oleh Fakultas Dakwah dan Komunikasi Universitas Islam Negeri Sultan Syarif Kasim Riau guna memperoleh gelar Sarjana Sosial (S. sos)

Pekanbaru, 15 Juli 2020

Dekan Fakultas Dakwah dan Komunikasi



Dr. Nurdin, MA  
NIP. 19660620 200604 1 015

Panitia Ujian Munaqasah .

Ketua Penguji I



Dr. Azni, M.Ag  
NIP. 19701010 200701 1 051

Penguji II



Dr. Yasril Yazid, MIS  
NIP. 19720429 200501 1 004

Sekretaris Penguji II



Rosmita, M.Ag  
NIP.19741113 200501 2 005

Penguji IV



Rahmad, M.Pd  
NIP. 19781212 201101 1 006



### Hak Cipta Dilindungi Undang-Undang

1. Dilarang mengutip sebagian atau seluruh karya tulis ini tanpa mencantumkan dan menyebutkan sumber:
  - a. Pengutipan hanya untuk kepentingan pendidikan, penelitian, penulisan karya ilmiah, penyusunan laporan, penulisan kritik atau tinjauan suatu masalah.
  - b. Pengutipan tidak merugikan kepentingan yang wajar UIN Suska Riau.
2. Dilarang mengumumkan dan memperbanyak sebagian atau seluruh karya tulis ini dalam bentuk apapun tanpa izin UIN Suska Riau.



UIN SUSKA RIAU

KEMENTERIAN AGAMA  
UNIVERSITAS ISLAM NEGERI SULTAN SYARIF KASIM RIAU  
FAKULTAS DAKWAH DAN KOMUNIKASI

كلية الدعوة و علم الاتصال

FACULTY OF DAKWAH AND COMMUNICATION

Jl. H.R. Soebrantas No.155 KM.18 Simpang Baru Panam Pekanbaru 28293 PO.Box. 1004 Telp. 0761-562223  
Fax. 0761-562052 Web.www.uin-suska.ac.id, E-mail: iain-sq@pekanbaru-indo.net.id

Pekanbaru, 18 Mei 2020

Dosen Pembimbing Skripsi

Nomor : Nota Dinas  
Lampiran : 5 (Eksemplar) Skripsi  
Hal : Pengajuan Skripsi  
A.n Putri Febria

*Assalamu'alaikum Wr. Wb*

Setelah kami mengadakan pemeriksaan atau perubahan seperlunya guna kesempurnaan skripsi ini, maka kami sebagai pembimbing skripsi saudari **Putri Febria NIM 11642202082** dengan judul "**Pengaruh Kecerdasan Emosional Terhadap Persiapan Menghadapi Masa Pensiun Pegawai di Universitas Lancang Kuning Pekanbaru**" telah dapat diajukan untuk mengikuti ujian Munaqasah guna memperoleh gelar Sarjana Sosial (S.Sos) dalam bidang Bimbingan Konseling Islam Fakultas Dakwah dan Komunikasi Universitas Islam Negeri Sultan Syarif Kasim Riau.

Harapan kami semoga dalam waktu dekat, yang bersangkutan dapat dipanggil untuk diuji dalam sidang Munaqasah Fakultas Dakwah dan Komunikasi Universitas Islam Negeri Sultan Syarif Kasim Riau.

Demikian surat pengajuan ini kami buat, atas perhatiannya kami ucapkan terimakasih.

*Wassalamu'alaikum Wr. Wb*

Pembimbing Skripsi

**Zulamri, MA**

**NIP: 19740702200801 1 009**

UIN SUSKA RIAU



### PENGESAHAN

Nama : PUTRI FEBRIA  
NIM : 11642202082  
Judul : **“PENGARUH KECERDASAN EMOSIONAL TERHADAP PERSIAPAN MENGHADAPI MASA PENSIUN PEGAWAI DI UNIVERSITAS LANCANG KUNING PEKANBARU”.**

Telah di Seminarkan Pada.

Hari : SENIN  
Tanggal : 01 JULI 2019

Dapat diterima untuk penulisan skripsi. Selanjutnya sebagai salah satu syarat mencapai gelar Sarjana Strata 1 (S1) Sarjana Sosial (S.Sos) di Fakultas Dakwah Komunikasi, Universitas Islam Negeri Sultan Syarif Kasim Riau.

PEKANBARU, 01 JULI 2019  
PENGUJI SEMINAR PROPOSAL

**M. Fahli Zatra Hadi M.Pd**  
**NIP. 198704212019031008**

UIN SUSKA RIAU

### Hak Cipta Dilindungi Undang-Undang

1. Dilarang mengutip sebagian atau seluruh karya tulis ini tanpa mencantumkan dan menyebutkan sumber:
  - a. Pengutipan hanya untuk kepentingan pendidikan, penelitian, penulisan karya ilmiah, penyusunan laporan, penulisan kritik atau tinjauan suatu masalah.
  - b. Pengutipan tidak merugikan kepentingan yang wajar UIN Suska Riau.
2. Dilarang mengumumkan dan memperbanyak sebagian atau seluruh karya tulis ini dalam bentuk apapun tanpa izin UIN Suska Riau.



KEMENTERIAN AGAMA  
UNIVERSITAS ISLAM NEGERI SULTAN SYARIF KASIM RIAU  
FAKULTAS DAKWAH DAN ILMU KOMUNIKASI

كلية الدعوة و علم الاتصال

FACULTY OF DAKWAH AND COMMUNICATION SCIENCE

Jl. H.R. Soebrantans No. 155 KM. 18 Simpang Baru Panam Pekanbaru 28293 PO.Box. 1004 Telp. 0761-562223  
Fax. 0761-562052 Web.www.uin-suska.ac.id,E-mail. iain-sq@pekanbaru-indo.net.id

LEMBAR PERNYATAAN ORISIONALITAS

Saya yang bertanda tangan di bawah ini :

Nama : Putri Febria  
Nim : 11642202082  
Tempat/Tanggal Lahir : Bukittinggi / 27 februari 1997  
Jurusan : Bimbingan Konseling Islam  
Judul Skripsi :Pengaruh Kecerdasan Emosional Terhadap Persiapan Menghadapi Masa Pensiun Pegawai di Universitas Lancang Kuning Pekanbaru

Menyatakan dengan sebenarnya bahwa penulisan skripsi ini berdasarkan hasil penelitian, pemikiran, dan pemaparan asli dari saya sendiri. Baik untuk naskah laporan maupun kegiatan yang tercantum bagian dari skripsi ini, jika terdapat karya orang lain, saya akan mencantumkan sumber yang jelas.

Pernyataan ini saya buat dengan sesungguhnya, apabila ditemukan penyimpangan dan ketidak benaran dalam pernyataan ini, maka saya bersedia menerima sanksi akademik yang telah disesuaikan dengan peraturan yang berlaku di Fakultas Dakwah dan Komunikasi Universitas Islam Negeri Sultan Syarif Kasim serta UUD yang berlaku.

Demikian pernyataan ini saya buat dengan keadaan sadar tanpa paksaan dari pihak manapun.

Pekanbaru, 16 Juli 2020

Yang membuat pernyataan



Putri Febria

NIM. 11642202082

UIN SUSKA RIAU

- Hak Cipta Dilindungi Undang-Undang**
1. Dilarang mengutip sebagian atau seluruh karya tulis ini tanpa mencantumkan dan menyebutkan sumber:
    - a. Pengutipan hanya untuk kepentingan pendidikan, penelitian, penulisan karya ilmiah, penyusunan laporan, penulisan kritik atau tinjauan suatu masalah.
    - b. Pengutipan tidak merugikan kepentingan yang wajar UIN Suska Riau.
  2. Dilarang mengumumkan dan memperbanyak sebagian atau seluruh karya tulis ini dalam bentuk apapun tanpa izin UIN Suska Riau.



### Hak Cipta Dilindungi Undang-Undang

© Hak cipta milik UIN Suska Riau  
 State of Riau  
 University of Sultan Syarif Kasim Riau

## ABSTRAK

Nama : Putri Febria  
 Jurusan : Bimbingan Konseling Islam  
 Judul : Pengaruh Kecerdasan Emosional Terhadap Persiapan Menghadapi Masa Pensiun Pegawai Di Universitas Lancang Kuning Pekanbaru

Kecerdasan emosional adalah seni kemampuan pengendalian diri yang dimiliki seseorang untuk berhasil dalam mengatasi tuntutan dan tekanan di lingkungannya. Perubahan peran saat memasuki masa pensiun dapat menjadi masa yang sulit bagi individu dikarenakan pensiun memiliki perasaan mempunyai peran tidak penting dan perasaan-perasaan yang mengarah pada tekanan psikologis. Hal ini terjadi pada pegawai Universitas Lancang Kuning yang mana masih terdapat kebingungan dikarenakan belum mempunyai pekerjaan atau kegiatan pengganti setelah pensiun, belum mempunyai tabungan atau pemasukan tambahan selain tunjangan pensiun. Maka tujuan dalam penelitian ini adalah untuk mengetahui bagaimana Pengaruh Kecerdasan Emosional Terhadap Persiapan Pensiun Pegawai di Universitas Lancang Kuning. Adapun jenis penelitian yang digunakan dalam penelitian ini adalah Deskriptif Kuantitatif dengan mengambil 30 sampel yaitu dengan menggunakan teknik regresi linear sederhana. Dari hasil penelitian ini dapat disimpulkan bahwa terdapat pengaruh signifikan pengaruh kecerdasan emosional terhadap persiapan pensiun. Berdasarkan uji hipotesis (uji t) maka nilai  $t_{hitung} > t_{tabel}$  ( $4,677 > 2,763$ ) yang berarti  $H_a$  diterima dan  $H_o$  ditolak. Dengan demikian dapat disimpulkan bahwa kecerdasan emosional berpengaruh terhadap persiapan menghadapi masa pensiun. Dengan kata lain semakin tinggi kecerdasan emosional maka semakin baik pula persiapan pensiun pegawai Universitas lancang kuning. Besarnya pengaruh kecerdasan emosional terhadap persiapan pensiun pegawai Universitas lancang kuning berdasarkan hasil pengujian koefisien determinasi diperoleh nilai R square sebesar 0,564 atau 56,4% berdasarkan tabel interpretasinya kuat/tinggi dan 0,436 atau 43,6% dipengaruhi oleh pihak lain yang tidak diteliti dalam penelitian ini.

**Kata kunci : Kecerdasan Emosional, Persiapan Pensiun.**

1. Dilarang mengutip sebagian atau seluruh karya tulis ini tanpa mencantumkan dan menyebutkan sumber:
  - a. Pengutipan hanya untuk kepentingan pendidikan, penelitian, penulisan karya ilmiah, penyusunan laporan, penulisan kritik atau tinjauan suatu masalah.
  - b. Pengutipan tidak merugikan kepentingan yang wajar UIN Suska Riau.
2. Dilarang mengumumkan dan memperbanyak sebagian atau seluruh karya tulis ini dalam bentuk apapun tanpa izin UIN Suska Riau.



Hak Cipta Dilindungi Undang-Undang

1. Dilarang mengutip sebagian atau seluruh karya tulis ini tanpa mencantumkan dan menyebutkan sumber:
  - a. Pengutipan hanya untuk kepentingan pendidikan, penelitian, penulisan karya ilmiah, penyusunan laporan, penulisan kritik atau tinjauan suatu masalah.
  - b. Pengutipan tidak merugikan kepentingan yang wajar UIN Suska Riau.
2. Dilarang mengumumkan dan memperbanyak sebagian atau seluruh karya tulis ini dalam bentuk apapun tanpa izin UIN Suska Riau.

## ABSTRACT

Name : Putri Febria  
Department : Islamic Counseling Guide  
Title : The Effect of Emotional Intelligence on Preparation for Retirement among Staffs of Lancang Kuning University Pekanbaru

Emotional intelligence is the art of self-control ability that a person has to succeed in overcoming demands and pressures in his environment. The changing roles during retirement can be a difficult time for individuals because retirement has a feeling of an insignificant role and psychological distress. This happened to Lancang Kuning University employees because they did not have jobs or substitute activities after retirement. They did not have additional savings or income other than retirement benefits. Therefore, the objective of this research is to know the effect of Emotional Intelligence on Employee Retirement Preparation in Lancang Kuning University. This research used quantitative descriptive methods based on simple linear regression techniques. This study concluded that there was a significant effect of emotional intelligence on retirement preparation. Based on the hypothesis test (t test), the value of  $t_{count} > t_{table}$  ( $4.677 > 2.763$ ) which means  $H_a$  is accepted and  $H_o$  is rejected. As a result, emotional intelligence influences preparation for retirement. In other words, the higher the emotional intelligence, the better the retirement preparation for staffs in Lancang Kuning University. Based on the test results of the coefficient of determination, R square value was about 0.564 or 56.4%. Based on interpretation table, it was strong / high. The rest about 0.436 or 43.6% were influenced by other variables not examined in this study .

**Keywords:** *Emotional Intelligence, Retirement Preparation.*



### Hak Cipta Dilindungi Undang-Undang

1. Dilarang mengutip sebagian atau seluruh karya tulis ini tanpa mencantumkan dan menyebutkan sumber:
  - a. Pengutipan hanya untuk kepentingan pendidikan, penelitian, penulisan karya ilmiah, penyusunan laporan, penulisan kritik atau tinjauan suatu masalah.
  - b. Pengutipan tidak merugikan kepentingan yang wajar UIN Suska Riau.
2. Dilarang mengumumkan dan memperbanyak sebagian atau seluruh karya tulis ini dalam bentuk apapun tanpa izin UIN Suska Riau.

## KATA PENGANTAR

بِسْمِ اللَّهِ الرَّحْمَنِ الرَّحِيمِ

Puji dan syukur penulis ucapkan kehadiran Allah SWT yang telah memberikan segala rahmat, karunia serta hidayahnya sehingga penulis dapat menyelesaikan Skripsi ini guna melengkapi tugas akhir untuk memperoleh gelar Strata satu S1. Terimakasih kepada Ibunda “Sugiarti” dan Almarhum Ayahanda “Afdal” yang dengan penuh kasih sayang memberikan segalanya.

Shalawat beriring salam kepada kekasih Allah SWT yakni Baginda Rasulullah Muhammad SAW yang telah membawa Risalah islam dan menegakkan keadilan, kejayaan, dan ketauhid akan Allah semata sehingga kita bisa merasakan nikmatnya beribadah.

Atas segala rahmat dan karunia-Nya sehingga penulis dapat menyelesaikan penulisan skripsi ini, dengan judul “Pengaruh Kecerdasan Emosional Terhadap Persiapan Menghadapi Masa Pensiun Pegawai di Universitas Lancang Kuning Pekanbaru”. Tujuan dari penelitian skripsi ini adalah untuk memenuhi salah satu syarat guna memperoleh gelar Sarjana Sosial pada Jurusan Bimbingan Konseling Islam Fakultas Dakwah dan Komunikasi Universitas Islam Negeri Sultan Syarif Kasim Riau.

Dalam menyelesaikan skripsi ini, penulis banyak mendapat bantuan dari berbagai pihak berupa moral dan materil terutama yang paling utama kepada Allah SWT yang telah memberikan kesehatan dan kemampuan. Yang paling penulis banggakan kedua pahlawan yang selalu ada, mereka adalah kedua orang tua penulis yakni Almarhum ayah Afdal dan ibu Sugiarti atas semangat tiada henti dan do’a yang selalu menguatkan serta nasehat yang selalu mengingatkan yang diberikan kepada penulis dalam menyelesaikan studi, penulisan skripsi dan telah membesarkan dan mendidik penulis dengan penuh kasih sayang.



#### Hak Cipta Dilindungi Undang-Undang

1. Dilarang mengutip sebagian atau seluruh karya tulis ini tanpa mencantumkan dan menyebutkan sumber:
  - a. Pengutipan hanya untuk kepentingan pendidikan, penelitian, penulisan karya ilmiah, penyusunan laporan, penulisan kritik atau tinjauan suatu masalah.
  - b. Pengutipan tidak merugikan kepentingan yang wajar UIN Suska Riau.
2. Dilarang mengumumkan dan memperbanyak sebagian atau seluruh karya tulis ini dalam bentuk apapun tanpa izin UIN Suska Riau.

Ibu & Almarhum Ayah. Maaf aku yang belum bisa membalas jasa-jasamu, belum bisa membahagiakanmu, yang belum bisa membuatmu bangga, Ya Allah berilah kesehatan kepada Ibuku dan lapangkanlah Kubur ayahandaku, muliakanlah Ayahku di sisi mu Ya Allah, aku ingin membahagiakan ibuku dan membuat almarhum ayahku bangga padaku.

Yang juga penulis hormati dan sayangi suamiku Ahmad Sanusi yang telah berperan banyak dalam mendanai studi penulis, mendidik penulis menggantikan Almarhum ayah dan menyemangati penulis dan mendukung penulis dalam menyelesaikan skripsi ini, terimakasih sebanyak-banyaknya, Ya Allah berikanlah kesehatan kepada suamiku, panjangkanlah umurnya, lancarkanlah segala usaha dan rezekinya.

Karena keterbatasan ilmu dan pengetahuan yang penulis miiki, maka dengan tangan terbuka dan hati yang lapang penulis menerima kritik dan saran dari berbagai pihak demi kesempurnaan dimasa yang akan datang. Dalam penulisan skripsi ini juga tidak luput dari bantuan serta dukungan dari berbagai pihak. Untuk itu pada kesempatan ini penulis mengucapkan terima kasih kepada yang terhormat.

1. Prof. Dr. KH Akhmad Mujahidin, Mag, selaku Rektor Universitas Islam Negeri Sultan Syarif Kasim Riau beserta Wakil Rektor, I, II, III yang telah memberikan kesempatan kepada penulis untuk menuntut ilmu diperguruan tinggi ini.
2. Dr. Nurdin, MA, selaku Dekan Fakultas Dakwah dan Ilmu Komunikasi yang telah memberikan rekomendasi kepada penulis untuk melakukan penelitian ini.
3. Dr. Masduki, M.Ag selaku Wakil Dekan I Fakultas Dakwah dan Ilmu Komunikasi Universitas Islam Negeri Sultan Syarif Kasim Riau.
4. Dr. Tono Hartono, M.Si, selaku Wakil Dekan II Fakultas Dakwah dan Ilmu Komunikasi Universitas Islam Negeri Sultan Syarif Kasim Riau.



#### Hak Cipta Dilindungi Undang-Undang

1. Dilarang mengutip sebagian atau seluruh karya tulis ini tanpa mencantumkan dan menyebutkan sumber:
  - a. Pengutipan hanya untuk kepentingan pendidikan, penelitian, penulisan karya ilmiah, penyusunan laporan, penulisan kritik atau tinjauan suatu masalah.
  - b. Pengutipan tidak merugikan kepentingan yang wajar UIN Suska Riau.
2. Dilarang mengumumkan dan memperbanyak sebagian atau seluruh karya tulis ini dalam bentuk apapun tanpa izin UIN Suska Riau.

#### © Hak cipta milik UIN Suska Riau

#### State Islamic University of Sultan Syarif Kasim Riau

5. Dr. Azni, M.Ag selaku Wakil Dekan III Fakultas Dakwah dan Ilmu Komunikasi Uin Suska Riau.
6. Listiwati Susanti, S.Ag, MA, selaku Ketua Jurusan Bimbingan Konseling Islam Fakultas Dakwah dan Ilmu Komunikasi Uin Suska Riau.
7. Zulamri, S.Ag, MA selaku Dosen Pembimbing yang telah meluangkan waktu begitu banyak dan telah memberikan bimbingan kepada penulis sehingga skripsi ini dapat terselesaikan.
8. Dr. Yasril Yazid, MIS, selaku pembimbing akademik (PA) yang selalu memberikan arahan kepada penulis dalam menempuh pendidikan di perguruan tinggi ini.
9. Buat Dosen serta Pegawai Fakultas Dakwah dan Ilmu Komunikasi Universitas Islam Negeri Sultan Syarif Kasim Riau.
10. Ibu Wenti Sasrapita Abiyus S.kom selaku Kepala Bidang Akademik dan Kemahasiswaan di Universitas Lancang Kuning Pekanbaru yang telah memberikan kenyamanan dan welcome serta membantu penulis dalam menyelesaikan skripsi ini.
11. Saudariku, Adik Nurul Fathia, dan Dinda Alyani Aprilian, serta keluarga besar peneliti yang telah memberikan dukungan yang sangat luar biasa.
12. Buat teman-teman angkatan 2016 dan seperjuangan jurusan Bimbingan Konseling Islam semoga kita menjadi orang-orang yang beriman dan bertaqwa agar menjadi orang yang sukses.
13. Buat temanku satu jurusan satu lokal BKI dan satu konsentrasi Karir dan Industri Aisyahatul Adwiyah, Sella Ramadhan dan siti nurmasekhy serta kawan-kawanku yang lain yang telah membantu penulis dalam bertukar pikiran, memberikan informasi dan berbagi pengetahuan dalam menyelesaikan skripsi ini.
14. Serta semua pihak yang secara langsung maupun tidak langsung yang membantuku dengan penuh ketulusan dan kerendahan hati.
15. *Amin Amin Ya Rabbal 'alamin....*



**DAFTAR ISI**

**ABSTRAK** ..... i

**KATA PENGANTAR**..... iii

**DAFTAR ISI**.....vi

**DAFTAR TABEL**.....ix

**DAFTAR LAMPIRAN** .....xiv

**BAB 1 PENDAHULUAN** ..... 1

    A. Latar belakang masalah..... 1

    B. Penegasan istilah..... 6

    C. Permasalahan..... 7

        1. Identifikasi masalah ..... 7

        2. Batasan masalah..... 7

        3. Rumusan masalah..... 7

    D. Tujuan dan kegunaan penelitian..... 7

        1. Tujuan penelitian..... 7

        2. Kegunaan penelitian..... 8

    E. Sistematika penulisan..... 9

**BAB II TINJAUAN PUSTAKA**

    A. Kajian teori..... 10

        1. Pengertian kecerdasan emosional ..... 10

        2. Aspek-aspek kecerdasan emosional..... 11

        3. Faktor-faktor yang mempengaruhi kecerdasan emosional ..... 12

        4. Persiapan pensiun..... 13

        5. Faktor-faktor persiapan pensiun..... 15

- Hak Cipta Dilindungi Undang-Undang**
1. Dilarang mengutip sebagian atau seluruh karya tulis ini tanpa mencantumkan dan menyebutkan sumber:
    - a. Pengutipan hanya untuk kepentingan pendidikan, penelitian, penulisan karya ilmiah, penyusunan laporan, penulisan kritik atau tinjauan suatu masalah.
    - b. Pengutipan tidak merugikan kepentingan yang wajar UIN Suska Riau.
  2. Dilarang mengumumkan dan memperbanyak sebagian atau seluruh karya tulis ini dalam bentuk apapun tanpa izin UIN Suska Riau.



**Hak Cipta Dilindungi Undang-Undang**

1. Dilarang mengutip sebagian atau seluruh karya tulis ini tanpa mencantumkan dan menyebutkan sumber:
  - a. Pengutipan hanya untuk kepentingan pendidikan, penelitian, penulisan karya ilmiah, penyusunan laporan, penulisan kritik atau tinjauan suatu masalah.
  - b. Pengutipan tidak merugikan kepentingan yang wajar UIN Suska Riau.
2. Dilarang mengumumkan dan memperbanyak sebagian atau seluruh karya tulis ini dalam bentuk apapun tanpa izin UIN Suska Riau.

© Hak cipta milik UIN Suska Riau

State Islamic University of Sultan Syarif Kasim Riau

6. Aspek-aspek persiapan pensiun .....	16
B. Kajian terdahulu .....	16
C. Definisi konsep operasional variabel .....	18
1. Konsep operasional .....	18
2. Operasional variabel.....	20
D. Hipotesis.....	22

**BAB III METODOLOGI PENELITIAN**

A. Jenis dan pendekatan penelitian .....	23
B. Lokasi penelitian dan waktu penelitian.....	23
C. Populasi dan sampel.....	24
D. Tehnik pengumpulan data .....	25
1. Angket .....	25
2. Dokumentasi .....	26
E. Uji validitas dan reabilitas.....	26
1. Uji validitas .....	26
2. Uji reabilitas .....	26
F. Analisis hipotesis .....	27
G. Tehnik analisis data.....	27

**BAB IV GAMBARAN UMUM LOKASI PENELITIAN**

A. Yayasan raja ali haji .....	30
B. Sejarah Universitas Lancang Kuning Pekanbaru .....	30
C. Lambang Universitas Lancang Kuning Pekanbaru.....	31
D. Visi, misi, dan tujuan .....	32
E. Struktur Organisasi Universitas Lancang Kuning.....	34

**Hak Cipta Dilindungi Undang-Undang**

1. Dilarang mengutip sebagian atau seluruh karya tulis ini tanpa mencantumkan dan menyebutkan sumber:
  - a. Pengutipan hanya untuk kepentingan pendidikan, penelitian, penulisan karya ilmiah, penyusunan laporan, penulisan kritik atau tinjauan suatu masalah.
  - b. Pengutipan tidak merugikan kepentingan yang wajar UIN Suska Riau.
2. Dilarang mengumumkan dan memperbanyak sebagian atau seluruh karya tulis ini dalam bentuk apapun tanpa izin UIN Suska Riau.

**BAB V HASIL DAN PEMBAHASAN**

<b>A. Hasil penelitian</b> .....	<b>37</b>
<b>B. Pembahasan</b> .....	<b>76</b>
<b>1. Analisis data</b> .....	<b>76</b>
<b>2. Uji reabilitas</b> .....	<b>80</b>

**BAB VI PENUTUP**

<b>A. Kesimpulan</b> .....	<b>86</b>
<b>B. Saran</b> .....	<b>86</b>

**DAFTAR PUSTAKA**

**LAMPIRAN**



## DAFTAR TABEL

<b>Tabel 2.1</b> Operasional variabel.....	21
<b>Tabel 3.1</b> Rincian waktu penelitian .....	24
<b>Tabel 3.2</b> Deskripsi responden berdasarkan jenis kelamin .....	25
<b>Tabel 3.3</b> Pedoman interpretasi produk momen.....	28
<b>Tabel 5.1</b> Saya tahu benar dengan keadaan saya.....	38
<b>Tabel 5.2</b> Saya tidak dapat menjelaskan dengan tepat keadaan emosi saya kepada orang lain .....	38
<b>Tabel 5.3</b> Saya sangat sadar akan perubahan dalam suasana hati saya .....	39
<b>Tabel 5.4</b> Saya tidak dapat mengenali diri sendiri ketika frustrasi atau marah .....	39
<b>Tabel 5.5</b> Saya sangat peka terhadap perasaan saya.....	40
<b>Tabel 5.6</b> Saya bingung merasakan apa yang saya rasakan .....	41
<b>Tabel 5.7</b> Saya tidak mengetahui alasan emosi saya .....	41
<b>Tabel 5.8</b> Saya sangat sulit menjelaskan perasaan saya dengan kata-kata.....	42
<b>Tabel 5.9</b> Saya ingin mengetahui alasan mengapa merasakan apa yang saya rasakan.....	42
<b>Tabel 5.10</b> Saya sangat terampil mengendalikan emosi, ketika mulai merasakan emosi yang kuat .....	43
<b>Tabel 5.11</b> Saya membiarkan emosi membuat saya lebih baik.....	44

### Hak Cipta Dilindungi Undang-Undang

1. Dilarang mengutip sebagian atau seluruh karya tulis ini tanpa mencantumkan dan menyebutkan sumber:
  - a. Pengutipan hanya untuk kepentingan pendidikan, penelitian, penulisan karya ilmiah, penyusunan laporan, penulisan kritik atau tinjauan suatu masalah.
  - b. Pengutipan tidak merugikan kepentingan yang wajar UIN Suska Riau.
2. Dilarang mengumumkan dan memperbanyak sebagian atau seluruh karya tulis ini dalam bentuk apapun tanpa izin UIN Suska Riau.





**Hak Cipta Dilindungi Undang-Undang**

1. Dilarang mengutip sebagian atau seluruh karya tulis ini tanpa mencantumkan dan menyebutkan sumber:
  - a. Pengutipan hanya untuk kepentingan pendidikan, penelitian, penulisan karya ilmiah, penyusunan laporan, penulisan kritik atau tinjauan suatu masalah.
  - b. Pengutipan tidak merugikan kepentingan yang wajar UIN Suska Riau.
2. Dilarang mengumumkan dan memperbanyak sebagian atau seluruh karya tulis ini dalam bentuk apapun tanpa izin UIN Suska Riau.

<b>Tabel 5.12</b> Saya dapat menjadi sangat marah karena tidak dapat mengendalikan diri.....	44
<b>Tabel 5.13</b> Saya tidak dapat mengendalikan suasana hati saya.....	45
<b>Tabel 5.14</b> Saya dapat tetap berada dalam emosi yang stabil .....	45
<b>Tabel 5.15</b> Saya sulit menempatkan diri ke dalam suasana hati tertentu .....	46
<b>Tabel 5.16</b> Saya sulit mempertahankan suasana hati yang baik dalam jangka waktu yang lama .....	47
<b>Tabel 5.17</b> Saya yakin dengan kemampuan yang saya miliki.....	47
<b>Tabel 5.18</b> Saya dapat berkonsentrasi dalam keadaan apapun.....	48
<b>Tabel 5.19</b> Saya akan menjadi pesimis ketika putus asa .....	49
<b>Tabel 5.20</b> Saya dapat menyelesaikan pekerjaan dengan baik.....	49
<b>Tabel 5.21</b> Saya akan mencari solusi jika mendapat hambatan dalam bekerja.....	50
<b>Tabel 5.22</b> Saya mempunyai banyak teman dekat dengan latar belakang yang beragam.....	51
<b>Tabel 5.23</b> Saya biasanya dapat mengetahui bagaimana perasaan orang lain terhadap saya.....	51
<b>Tabel 5.24</b> Saya dapat membuat orang lain yang tidak saya kenal bercerita tentang diri mereka .....	52
<b>Tabel 5.25</b> Sulit bagi saya memahami sudut pandang orang lain .....	52
<b>Tabel 5.26</b> Saya biasa menempatkan diri pada posisi orang lain .....	53



**Hak Cipta Dilindungi Undang-Undang**

© Hak Cipta milik UIN Suska Riau  
State Islamic University of Sultan Syarif Kasim Riau

1. Dilarang mengutip sebagian atau seluruh karya tulis ini tanpa mencantumkan dan menyebutkan sumber:
  - a. Pengutipan hanya untuk kepentingan pendidikan, penelitian, penulisan karya ilmiah, penyusunan laporan, penulisan kritik atau tinjauan suatu masalah.
  - b. Pengutipan tidak merugikan kepentingan yang wajar UIN Suska Riau.
2. Dilarang mengumumkan dan memperbanyak sebagian atau seluruh karya tulis ini dalam bentuk apapun tanpa izin UIN Suska Riau.

<b>Tabel 5.27</b> Saya dapat menerima kritik dengan pikiran terbuka dan menerimanya	
bila hal itu dapat dibenarkan .....	54
<b>Tabel 5.28</b> Saya sulit bekerja sama dengan rekan kerja .....	54
<b>Tabel 5.29</b> Saya berpedoman pada etika ketika berhubungan dengan orang lain.....	55
<b>Tabel 5.30</b> Saya merasa tertekan dan tidak banyak bicara ketika berada diantara	
orang banyak .....	56
<b>Tabel 5.31</b> Rekapitulasi hasil angket Variabel X (Kecerdasan Emosional).....	57
<b>Tabel 5.32</b> Saya sudah punya tabungan masa depan.....	59
<b>Tabel 5.33</b> Saya sudah mempersiapkan modal usaha untuk digunakan setelah pensiun .....	59
<b>Tabel 5.34</b> Saya sudah berusaha mencari pekerjaan pengganti.....	60
<b>Tabel 5.35</b> Saya belum memikirkan rencana dan persiapan masa pensiun.....	61
<b>Tabel 5.36</b> Saya berfikir jika pensiun, saya hanya akan mengandalkan gaji bulanan pensiun.....	61
<b>Tabel 5.37</b> Saya akan memanfaatkan tunjangan pensiun dengan baik .....	62
<b>Tabel 5.38</b> Saya dapat menerima dan menyesuaikan diri ketika pensiun .....	63
<b>Tabel 5.39</b> Saya akan rutin berolahraga untuk menjaga stamina tetap stabil, mengisi kekosongan waktu di masa pensiun .....	63



**Hak Cipta Dilindungi Undang-Undang**

1. Dilarang mengutip sebagian atau seluruh karya tulis ini tanpa mencantumkan dan menyebutkan sumber:

- a. Pengutipan hanya untuk kepentingan pendidikan, penelitian, penulisan karya ilmiah, penyusunan laporan, penulisan kritik atau tinjauan suatu masalah.
- b. Pengutipan tidak merugikan kepentingan yang wajar UIN Suska Riau.

2. Dilarang mengumumkan dan memperbanyak sebagian atau seluruh karya tulis ini dalam bentuk apapun tanpa izin UIN Suska Riau.

<b>Tabel 5.40</b>	Saya membayangkan akan mudah merasa letih jika sudah pensiun, disebabkan tidak melakukan rutinitas pekerjaan seperti biasanya .....	64
<b>Tabel 5.41</b>	Saya sering berfikir negatif tentang pensiun .....	64
<b>Tabel 5.42</b>	Tangan saya menjadi gemetar bila ada pembahasan tentang pensiun.....	65
<b>Tabel 5.43</b>	Saya akan memelihara gaya hidup sehat dimasa pensiun .....	66
<b>Tabel 5.44</b>	Saya merasa gugup bila membahas tentang pensiun.....	66
<b>Tabel 5.45</b>	Saya khawatir tidak dapat mencukupi kebutuhan keluarga ketika sudah pensiun .....	67
<b>Tabel 5.46</b>	Saya kurang dapat berkonsentrasi saat akan menghadapi pensiun .....	68
<b>Tabel 5.47</b>	Saya menganggap pensiun adalah hal yang wajar dan tidak perlu dikhawatirkan.....	68
<b>Tabel 5.48</b>	Saya dapat membicarakan topic seputar pensiun dengan tenang.....	69
<b>Tabel 5.49</b>	Saya takut dijauhi teman-teman setelah pensiun.....	69
<b>Tabel 5.50</b>	Saya masih dapat bekerja dengan cermat dan cepat tanpa terpengaruh masa pensiun yang semakin dekat .....	70
<b>Tabel 5.51</b>	Saya merasa bingung akan melakukan apa setelah pensiun.....	71
<b>Tabel 5.52</b>	Saya akan berusaha mencari pekerjaan sampingan untuk menambah Penghasilan keluarga.....	71
<b>Tabel 5.53</b>	Saya tetap merasa yakin bahwa saya dapat menghidupi keluarga saya.....	72



**Hak Cipta Dilindungi Undang-Undang**

1. Dilarang mengutip sebagian atau seluruh karya tulis ini tanpa mencantumkan dan menyebutkan sumber:
  - a. Pengutipan hanya untuk kepentingan pendidikan, penelitian, penulisan karya ilmiah, penyusunan laporan, penulisan kritik atau tinjauan suatu masalah.
  - b. Pengutipan tidak merugikan kepentingan yang wajar UIN Suska Riau.
2. Dilarang mengumumkan dan memperbanyak sebagian atau seluruh karya tulis ini dalam bentuk apapun tanpa izin UIN Suska Riau.

<b>Tabel 5.54</b> Saya merasa bersalah karena tidak dapat menambah penghasilan keluarga .....	73
<b>Tabel 5.55</b> Rekapitulasi hasil angket Variabel Y (Persiapan Pensiun) .....	74
<b>Tabel 5.56</b> Data Variabel X (Kecerdasan Emosional) dan Variabel Y (persiapan pensiun) di Universitas Lancang Kuning Pekanbaru .....	76
<b>Tabel 5.57</b> Hasil uji Validitas Variabel X (Kecerdasan Emosional) .....	78
<b>Tabel 5.58</b> Hasil uji Validitas Variabel Y (Persiapan Pensiun) .....	79
<b>Tabel 5.59</b> Hasil uji Reabilitas .....	80
<b>Tabel 5.60</b> Hasil korelasi Variabel Kecerdasan Emosional terhadap Persiapan pensiun pegawai di Universitas Lancang Kuning pekanbaru .....	81
<b>Tabel 5.61</b> Pedoman interpretasi produk momen .....	82
<b>Tabel 5.62</b> Koefisien determinan .....	82
<b>Tabel 5.63</b> Hasil regresi linear sederhana .....	83

**Hak Cipta Dilindungi Undang-Undang**

1. Dilarang mengutip sebagian atau seluruh karya tulis ini tanpa mencantumkan dan menyebutkan sumber:
  - a. Pengutipan hanya untuk kepentingan pendidikan, penelitian, penulisan karya ilmiah, penyusunan laporan, penulisan kritik atau tinjauan suatu masalah.
  - b. Pengutipan tidak merugikan kepentingan yang wajar UIN Suska Riau.
2. Dilarang mengumumkan dan memperbanyak sebagian atau seluruh karya tulis ini dalam bentuk apapun tanpa izin UIN Suska Riau.

**DAFTAR GAMBAR**

Gambar 2.1 .....	20
Gambar 4.1 .....	34

UIN SUSKA RIAU



## DAFTAR LAMPIRAN

- Lampiran 1 : Instrumen Penelitian
- Lampiran 2 : Angket Penelitian
- Lampiran 3 : Uji Validitas
- Lampiran 4 : Uji Reabiitas
- Lampiran 5 : Uji Regresi Linear Sederhana
- Lampiran 6 : t Tabel Statistics
- Lampiran 7 : r Tabel Pearson Product Momen
- Lampiran 8 : Tabel tabulasi
- Lampiran 9 : Surat Penunjukkan Pembimbing Oleh Fakultas Dakwah dan Ilmu Komunikasi UIN Suska Riau
- Lampiran 10 : Naskah Riset Proposal
- Lampiran 11 : Surat Mengadakan Riset oleh Fakultas Dakwah dan Ilmu Komunikasi UIN Suska Riau
- Lampiran 12 : Surat Rekomendasi Pelaksanaan Penelitian oleh DPMPTSP Provinsi Riau
- Lampiran 13 : Surat izin melakukan penelitian oleh Universitas Lancang Kuning pekanbaru

### Hak Cipta Dilindungi Undang-Undang

1. Dilarang mengutip sebagian atau seluruh karya tulis ini tanpa mencantumkan dan menyebutkan sumber:
  - a. Pengutipan hanya untuk kepentingan pendidikan, penelitian, penulisan karya ilmiah, penyusunan laporan, penulisan kritik atau tinjauan suatu masalah.
  - b. Pengutipan tidak merugikan kepentingan yang wajar UIN Suska Riau.
2. Dilarang mengumumkan dan memperbanyak sebagian atau seluruh karya tulis ini dalam bentuk apapun tanpa izin UIN Suska Riau.



### Hak Cipta Dilindungi Undang-Undang

1. Dilarang mengutip sebagian atau seluruh karya tulis ini tanpa mencantumkan dan menyebutkan sumber:
  - a. Pengutipan hanya untuk kepentingan pendidikan, penelitian, penulisan karya ilmiah, penyusunan laporan, penulisan kritik atau tinjauan suatu masalah.
  - b. Pengutipan tidak merugikan kepentingan yang wajar UIN Suska Riau.
2. Dilarang mengumumkan dan memperbanyak sebagian atau seluruh karya tulis ini dalam bentuk apapun tanpa izin UIN Suska Riau.

© Hak cipta milik UIN Suska Riau

State Islamic University of Sultan Syarif Kasim Riau

## BAB I PENDAHULUAN

### A. Latar Belakang Masalah

Pada dasarnya manusia adalah insan yang memiliki kemauan, keinginan, dan kebutuhan yang harus dipenuhi dalam hidup. Namun tidak semua hal tersebut bisa dengan mudah dicapai. Manusia harus bekerja untuk memenuhi segala kebutuhan. Terkadang dengan bekerja pun ada kalanya keinginan, kemauan, dan kebutuhan tidak dapat terpenuhi, timbullah dorongan ingin marah, rasa tidak terima dan berontak terhadap diri sendiri. Seseorang mudah menjadi stress dan sensitif, untuk perlunya memiliki kecerdasan emosional bagi setiap individu.

Shapiro mengatakan kecerdasan emosional adalah kemampuan seseorang dalam menata emosinya, dan mengenal emosi orang lain sebagai pemandu dalam mengatur cara berpikir dan bertindak.<sup>1</sup> Kecerdasan emosi sangat diperlukan untuk memanfaatkan emosi dengan baik, dan meningkatkan kemampuan berhubungan dengan diri sendiri dan orang lain.

Davis berpendapat bahwa kecerdasan emosional adalah kemampuan dalam menselaraskan emosi secara efektif dalam hidup.<sup>2</sup> Seiring berjalannya waktu, dan bertambahnya usia, individu dihadapkan pada kenyataan puncak karirnya, dimana individu akan memasuki masa pensiun, seharusnya setiap individu merasa puas dan bangga berada di titik puncak karirnya, tetapi yang terjadi kenyataannya, banyak dari sebagian besar individu belum punya persiapan memasuki masa pensiun. Inilah yang menjadi penyebab seseorang merasa bingung, bahkan stress karna

<sup>1</sup> Zulfan Saam and Sri Wahyuni, *psikologi keperawatan* (jakarta: PT Raja Grafindo Persada, 2014).

<sup>2</sup> *Ibid.*

#### Hak Cipta Dilindungi Undang-Undang

1. Dilarang mengutip sebagian atau seluruh karya tulis ini tanpa mencantumkan dan menyebutkan sumber:
  - a. Pengutipan hanya untuk kepentingan pendidikan, penelitian, penulisan karya ilmiah, penyusunan laporan, penulisan kritik atau tinjauan suatu masalah.
  - b. Pengutipan tidak merugikan kepentingan yang wajar UIN Suska Riau.
2. Dilarang mengumumkan dan memperbanyak sebagian atau seluruh karya tulis ini dalam bentuk apapun tanpa izin UIN Suska Riau.

tidak bisa mengendalikan emosi saat sadar belum punya persiapan memasuki masa pensiun. Untuk itu kecerdasan emosi sangat penting bagi seseorang yang akan pensiun.

Goleman menyebutkan kecerdasan emosional adalah kemampuan dalam pengelolaan emosi diri, mampu menghubungkan emosinya dalam memotivasi diri, serta kemampuan dalam berempati.<sup>3</sup>

Baron menyebutkan kecerdasan emosi adalah seni kemampuan pengendalian diri yang dimiliki seseorang untuk berhasil dalam mengatasi tuntutan dan tekanan di lingkungannya.<sup>4</sup> Seseorang yang mempunyai kecerdasan emosi yang baik akan sukses dalam kehidupannya karena mampu mengendalikan dirinya, mampu menahan gejolak emosi jiwanya, dan selalu berpikir positif.<sup>5</sup> Pensiun sebenarnya merupakan fenomena alami dalam kehidupan manusia yang dipandang sebagai tekanan dan masa untuk melanjutkan dan meningkatkan kesejahteraan dalam hidup. Pensiun dari pekerjaan utama dapat menjadi kunci perubahan bagi individu.

Menurut Kim dan Moen pensiun adalah perubahan peran, perubahan hubungan interpersonal, dan perubahan aktivitas rutin, yang terjadi seiring dengan pendapatan dan kekayaan yang mempengaruhi bagaimana seseorang mempresepsikan dirinya.<sup>6</sup>

Menurut Wotherspoon perubahan peran saat memasuki pensiun dapat menjadi masa-masa yang sulit bagi individu, ketakutan, pendapatan, kontrol diri, dan vitalitas harga diri, kehilangan mimpi, dan tujuan serta ketidakmampuan bahkan kematian, dikarenakan pensiun memiliki perasan

<sup>3</sup> *Ibid.*

<sup>4</sup> Zamzami Sabiq, 'Kecerdasan Emosi, Kecerdasan Spiritual dan Perilaku Prosocial Santri Pondok Pesantren Nasyrul Ulum Pamekasan', *Persona: Jurnal Psikologi Indonesia*, vol. 1, no. 2 (2012), hal 57.

<sup>5</sup> Daniel Goleman, *kecerdasan emosional* (jakarta: Gramedia Pustaka Utama, 1996), hal 46.

<sup>6</sup> Arini Widjowati and Noor Rochman Hadjam, 'Peran Core Self Evaluation dalam Memprediksi Persipan Pensiun', *Humanitas: Jurnal Psikologi Indonesia*, vol. 11, no. 2 (Universitas Ahmad Dahlan, 2014), hal 94.





#### Hak Cipta Dilindungi Undang-Undang

1. Dilarang mengutip sebagian atau seluruh karya tulis ini tanpa mencantumkan dan menyebutkan sumber:
  - a. Pengutipan hanya untuk kepentingan pendidikan, penelitian, penulisan karya ilmiah, penyusunan laporan, penulisan kritik atau tinjauan suatu masalah.
  - b. Pengutipan tidak merugikan kepentingan yang wajar UIN Suska Riau.
2. Dilarang mengumumkan dan memperbanyak sebagian atau seluruh karya tulis ini dalam bentuk apapun tanpa izin UIN Suska Riau.

mempunyai peran tidak penting dan perasan-perasaan lain yang mengarah pada tekanan psikologis.<sup>7</sup>

Kim dan Moen berpendapat bahwa berbagai perubahan pada masa pensiun ini memiliki permasalahan penurunan kesehatan dan kesejahteraan psikologis setelah pensiun.<sup>8</sup> Hal ini tentunya tak lepas dari kecerdasan emosional yang dimiliki seseorang sebagai alat untuk pengendalian diri. Semakin tinggi kecerdasan emosional seseorang, maka ia akan mampu mengatasi segala hal yang terjadi dalam hidupnya. Kecerdasan emosi sangat diperlukan untuk meningkatkan cara berpikir seseorang, menggunakan emosi dengan baik, meningkatkan sikap bijaksana, dan meningkatkan kualitas dalam berhubungan dengan orang lain. Karena dengan kecerdasan emosional yang baik, maka seseorang akan berpikir bagaimana membuat masa pensiun yang bermakna dan bermanfaat bagi dirinya.

Menurut Erikson pensiun merupakan fase integritas diri atau keputusasaan, pensiun yang memiliki fase integritas diri artinya ketika pensiun seseorang mampu menyelesaikan permasalahan dengan baik, dan mampu bersikap bijaksana sehingga memiliki kesejahteraan dan kebermaknaan dalam hidup, namun sebaliknya pensiun dalam fase keputusasaan memandang hidupnya memiliki banyak permasalahan yang sulit diselesaikan dan kurang memiliki kesejahteraan dalam hidupnya.<sup>9</sup>

Penelitian yang dilakukan oleh Rahe menyebutkan bahwa pensiun memiliki dampak ranking 10 besar yang membuat seseorang menjadi <sup>10</sup>stress. Kemudian penelitian juga dilakukan oleh Vahtera di Perancis, terdapat 15.000 pekerja di paris yang mengalami gangguan tidur setelah 7 tahun pensiun. Kondisi tersebut telah menggambarkan bahwa kecerdasan

<sup>7</sup> Arini Widyowati and Noor Rochman Hadjam, 'Peran Core Self Evaluation dalam Memprediksi Persipan Pensiun', *Humanitas: Jurnal Psikologi Indonesia*, vol. 11, no. 2 (Universitas Ahmad Dahlan, 2014), hal 94.

<sup>8</sup> *Ibid*,95

<sup>9</sup> Dwiaprinda Rachmawati and Ratih Arruum Listiyandini, 'Peran konsep diri terhadap resiliensi pada pensiunan', *Jurnal Psikogenesis*, vol. 3, no. 1 (2014), p. 2.

<sup>10</sup> *Ibid*.



#### Hak Cipta Dilindungi Undang-Undang

1. Dilarang mengutip sebagian atau seluruh karya tulis ini tanpa mencantumkan dan menyebutkan sumber:
  - a. Pengutipan hanya untuk kepentingan pendidikan, penelitian, penulisan karya ilmiah, penyusunan laporan, penulisan kritik atau tinjauan suatu masalah.
  - b. Pengutipan tidak merugikan kepentingan yang wajar UIN Suska Riau.
2. Dilarang mengumumkan dan memperbanyak sebagian atau seluruh karya tulis ini dalam bentuk apapun tanpa izin UIN Suska Riau.

emosional sangat berperan penting dalam persiapan masa pensiun sebagai kontrol diri, karena emosi sangat menentukan kualitas hidup seseorang.<sup>11</sup>

Goleman menyebutkan bahwa kecerdasan emosional dapat efektif jika seseorang mampu memfungsikan emosinya dengan baik yang dilatih dan dikembangkan sejak masa kanak-kanak sehingga menjadi penunjang untuk kesuksesan hidup seseorang.<sup>12</sup>

Islam mempunyai al-quran sebagai pedoman dalam hidup dan mengatur bagaimana manusia bisa mengendalikan emosinya, sebagaimana diterangkan dalam surah al mujadalah ayat 11:

يَا أَيُّهَا الَّذِينَ ءَامَنُوا إِذَا قِيلَ لَكُمْ تَفَسَّحُوا فِي الْمَجَالِسِ فَافْسَحُوا يَفْسَحِ اللَّهُ لَكُمْ وَإِذَا قِيلَ  
 أَنشُرُوا فَانشُرُوا يَرْفَعِ اللَّهُ الَّذِينَ ءَامَنُوا مِنكُمْ وَالَّذِينَ أُوتُوا الْعِلْمَ دَرَجَاتٍ وَاللَّهُ بِمَا تَعْمَلُونَ  
 خَبِيرٌ ۝١

Artinya: “Hai orang-orang beriman apabila dikatakan kepadamu: “berlapang-lapanglah dalam majelis”, maka berdirilah niscaya Allah akan memberi kelapangan untukmu. Dan apabila dikatakan: “berdirilah kamu”, maka berdirilah, niscaya Allah akan meninggikan orang-orang yang beriman diantaramu dan orang-orang yang diberi ilmu pengetahuan beberapa derajat. Dan Allah Maha Mengetahui apa yang kamu kerjakan.”<sup>13</sup>

Individu yang memiliki evaluasi dan kemampuan penilaian diri yang positif terhadap dirinya akan mampu menghargai dirinya, dan mempunyai keyakinan diri akan mampu menghadapi pensiun dan memiliki kemampuan bersikap tenang dalam menghadapi permasalahan setelah pensiun. Di Indonesia pada umumnya karyawan atau pegawai mulai mempersiapkan pensiun pada usia 45 tahun ke atas, pada awal kerja rata-rata pegawai dan karyawan lebih memilih untuk membeli motor, rumah dan kebutuhan keluarga, mereka sengaja menunda kebutuhan masa

<sup>11</sup> Rachmawati and Listiyandini, ‘Peran konsep diri terhadap resiliensi pada pensiunan’ hal 2.

<sup>12</sup> Ivan Riyadi, ‘Integrasi Nilai-nilai Kecerdasan Emosional Dalam Kurikulum Pendidikan Agama Islam Di SMA: Perspektif Daniel Goleman’, *HUNAF: Jurnal Studia Islamika*, vol. 12, no. 1 (2015), hal 142.

<sup>13</sup> Al- Anwar Jurnal and Persatuan Bekas Mahasiswa Islam Timur, ‘KECERDASAN EMOSI (EQ) DALAM AL-QURAN’, vol. 4 (2017), hal 24.



#### Hak Cipta Dilindungi Undang-Undang

1. Dilarang mengutip sebagian atau seluruh karya tulis ini tanpa mencantumkan dan menyebutkan sumber:
  - a. Pengutipan hanya untuk kepentingan pendidikan, penelitian, penulisan karya ilmiah, penyusunan laporan, penulisan kritik atau tinjauan suatu masalah.
  - b. Pengutipan tidak merugikan kepentingan yang wajar UIN Suska Riau.
2. Dilarang mengumumkan dan memperbanyak sebagian atau seluruh karya tulis ini dalam bentuk apapun tanpa izin UIN Suska Riau.

depan akibatnya, ketika di usia 5 tahun lagi akan pensiun mereka baru sibuk melakukan persiapan pensiun. Berbeda dengan karyawan dan pegawai di Negara maju seperti Jepang, di usia 30an mereka sudah sibuk mengalokasikan dana untuk investasi di hari tua dan yang terjadi saat pensiun mereka tidak lagi direpotkan dengan biaya hidup dan bisa menikmati hidup dengan cukup, tenang dan menyenangkan.<sup>14</sup>

Dengan demikian persiapan untuk menghadapi masa pensiun pegawai di Universitas Lancang Kuning, maka yang akan disajikan dari perolehan informasi dari narasumber akan lebih efektif. Dalam menghadapi masa pensiun, bagaimana caranya kecerdasan emosional yang dimiliki pegawai Universitas Lancang Kuning dapat mengatur dirinya dalam mempersiapkan masa pensiunnya.

Fenomena yang terjadi berdasarkan observasi langsung, peneliti menemukan beberapa permasalahan pegawai diantaranya adalah, 1. masih terdapat kebingungan dikarenakan belum mempunyai pekerjaan atau kegiatan pengganti setelah pensiun, 2. Belum mempunyai tabungan atau pemasukan tambahan selain tunjangan dari pensiun, karena di Universitas Lancang Kuning Pekanbaru Pegawai hanya mendapatkan uang tunjangan 1 kali saja atau disebut juga istilahnya uang tolak, setelah itu bulanan nya tidak dapat lagi, sehingga merasa tidak cukup apabila hanya mengandalkan uang tunjangan pensiun yang hanya sekali. 3. Perubahan peran saat memasuki masa pensiun menjadi kan rasa takut akan mempunyai peran tidak penting sehingga berpengaruh terhadap psikologis pegawai di unilak akibatnya mengalami susah tidur (insomnia).

Seseorang dikatakan siap menghadapi pensiun jika menganggap semua yang terjadi dalam dirinya itu adalah suatu proses kehidupan, dan jika ia sudah mampu menyelesaikan diri terhadap lingkungan. Seharusnya orang dengan kecerdasan emosional yang baik akan tau betul apa yang

<sup>14</sup> Edy Sasmito, *hidup makmur di masa pensiun* (jakarta: RAIH ASA SUKSES, 2011), hal 21.



#### Hak Cipta Dilindungi Undang-Undang

1. Dilarang mengutip sebagian atau seluruh karya tulis ini tanpa mencantumkan dan menyebutkan sumber:
  - a. Pengutipan hanya untuk kepentingan pendidikan, penelitian, penulisan karya ilmiah, penyusunan laporan, penulisan kritik atau tinjauan suatu masalah.
  - b. Pengutipan tidak merugikan kepentingan yang wajar UIN Suska Riau.
2. Dilarang mengumumkan dan memperbanyak sebagian atau seluruh karya tulis ini dalam bentuk apapun tanpa izin UIN Suska Riau.

harus dia tentukan untuk kelangsungan hidupnya kelak, pun jika ia menghadapi pensiun dia akan bijak dengan segala persiapan.

Berdasarkan penjabaran diatas, maka penulis tertarik untuk melakukan penelitian dengan judul

**“PENGARUH KECERDASAN EMOSIONAL TERHADAP PERSIAPAN MENGHADAPI MASA PENSIUN PEGAWAI DI UNIVERSITAS LANCANG KUNING PEKANBARU”.**

### B. Penegasan Istilah

Untuk menghindari kesalahpahaman, maka penulis menegaskan beberapa istilah yang berkaitan dengan judul, yaitu:

#### 1. Kecerdasan Emosional

Goleman menyebutkan kecerdasan emosional adalah kemampuan dalam pengelolaan emosi diri, mampu menghubungkan emosinya dalam memotivasi diri, serta kemampuan dalam berempati.<sup>15</sup>

#### 2. Persiapan Pensiun

Menurut Erikson pensiun merupakan fase integritas diri atau keputusan, pensiun yang memiliki integritas diri artinya ketika pensiun seseorang mampu menyelesaikan permasalahan dengan baik, dan mampu bersikap bijaksana sehingga memiliki kesejahteraan dan kebermaknaan dalam hidup, namun sebaliknya pensiun dalam fase keputusan memandang hidupnya memiliki banyak permasalahan yang sulit diselesaikan dan kurang memiliki kesejahteraan dalam hidupnya.<sup>16</sup>

UIN SUSKA RIAU

<sup>15</sup> Saam and Wahyuni, *psikologi keperawatan*.

<sup>16</sup> Dwiaprinda Rachmawati and Ratih Arruum Listiyandini, 'Peran konsep diri terhadap resiliensi pada pensiunan', *Jurnal Psikogenesis*, vol. 3, no. 1 (2014), hal 2.

**Hak Cipta Dilindungi Undang-Undang**

1. Dilarang mengutip sebagian atau seluruh karya tulis ini tanpa mencantumkan dan menyebutkan sumber:
  - a. Pengutipan hanya untuk kepentingan pendidikan, penelitian, penulisan karya ilmiah, penyusunan laporan, penulisan kritik atau tinjauan suatu masalah.
  - b. Pengutipan tidak merugikan kepentingan yang wajar UIN Suska Riau.
2. Dilarang mengumumkan dan memperbanyak sebagian atau seluruh karya tulis ini dalam bentuk apapun tanpa izin UIN Suska Riau.

**C. Permasalahan****1. Identifikasi masalah**

- a. masih terdapat kebingungan dikarenakan belum mempunyai pekerjaan atau kegiatan pengganti setelah pensiun.
- b. Belum mempunyai tabungan atau pemasukan tambahan selain tunjangan dari pensiun sehingga merasa tidak cukup apabila hanya mengandalkan tunjangan pensiun.
- c. Perubahan peran saat memasuki masa pensiun menjadi kan rasa takut akan mempunyai peran tidak penting sehingga berpengaruh terhadap psikologis pegawai di unilak akibatnya mengalami susah tidur (insomnia).

**2. Batasan Masalah**

Berdasarkan identifikasi masalah di atas, agar lebih terfokus dan untuk menghindari kesalahpahaman dalam penulisan ini, maka penulis memfokuskan permasalahan dalam penelitian ini yaitu :

“Pengaruh Kecerdasan Emosional Terhadap Persiapan Menghadapi Masa Pensiun Pegawai di Universitas Lancang Kuning Pekanbaru”.

**3. Rumusan Masalah**

Sesuai dengan permasalahan di atas maka dapat dirumuskan masalah penelitian ini adalah “Bagaimana Pengaruh Kecerdasan Emosional Terhadap Persiapan Menghadapi Masa Pensiun Pegawai di Universitas Lancang Kuning Pekanbaru”.

**D. Tujuan dan Kegunaan Penelitian****1. Tujuan Penelitian**

Untuk mengetahui Apakah terdapat pengaruh kecerdasan emosional terhadap persiapan menghadapi masa pensiun.

## 2. Kegunaan Penelitian

- a. Secara teoritis hasil penelitian ini memberikan pandangan tentang pengaruh kecerdasan emosional terhadap persiapan menghadapi masa pensiun pegawai.
- b. Secara praktisi hasil penelitian ini diharapkan mampu memberikan pandangan kepada praktisi di bidang mental untuk memberikan persiapan menghadapi masa pensiun.

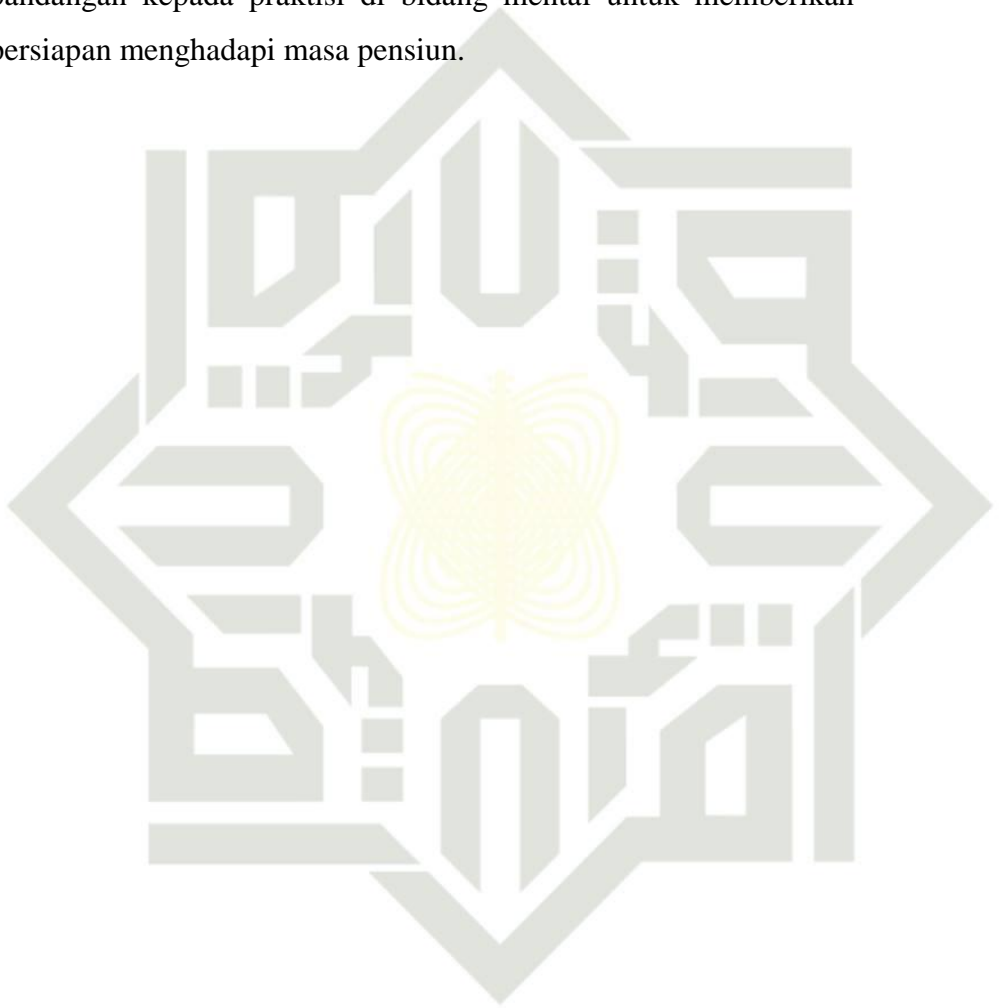

UIN SUSKA RIAU

### Hak Cipta Dilindungi Undang-Undang

1. Dilarang mengutip sebagian atau seluruh karya tulis ini tanpa mencantumkan dan menyebutkan sumber:
  - a. Pengutipan hanya untuk kepentingan pendidikan, penelitian, penulisan karya ilmiah, penyusunan laporan, penulisan kritik atau tinjauan suatu masalah.
  - b. Pengutipan tidak merugikan kepentingan yang wajar UIN Suska Riau.
2. Dilarang mengumumkan dan memperbanyak sebagian atau seluruh karya tulis ini dalam bentuk apapun tanpa izin UIN Suska Riau.

**Hak Cipta Dilindungi Undang-Undang**

1. Dilarang mengutip sebagian atau seluruh karya tulis ini tanpa mencantumkan dan menyebutkan sumber:
  - a. Pengutipan hanya untuk kepentingan pendidikan, penelitian, penulisan karya ilmiah, penyusunan laporan, penulisan kritik atau tinjauan suatu masalah.
  - b. Pengutipan tidak merugikan kepentingan yang wajar UIN Suska Riau.
2. Dilarang mengumumkan dan memperbanyak sebagian atau seluruh karya tulis ini dalam bentuk apapun tanpa izin UIN Suska Riau.

**E. Sistematika Penulisan**

untuk melihat secara keseluruhan dari penelitian ini penulis menyusun kerangka tulisan dalam enam bab sebagai berikut:

**1. BAB I PENDAHULUAN**

Bab ini berisikan tentang latar belakang masalah, penegasan istilah, permasalahan, tujuan dan kegunaan penelitian.

**2. BAB II TINJAUAN PUSTAKA**

Bab ini berisikan tentang teori, kajian terdahulu, definisi konseptual dan operasional variabel dan hipotesis.

**3. BAB III METODOLOGI PENELITIAN**

Bab ini berisikan tentang tempat dan waktu penelitian, subjek dan obyek penelitian, populasi dan sampel, teknik pengumpulan data, dan teknik analisis data.

**4. BAB IV GAMBARAN UMUM SUBYEK PENELITIAN**

Bab ini berisikan tentang sejarah singkat tempat penelitian.

**5. BAB V HASIL PENELITIAN DAN PEMBAHASAN**

Bab ini berisikan tentang hasil penelitian dari pembahasan Pengaruh Kecerdasan Emosional Terhadap Persiapan Menghadapi Masa Pensiun Pegawai di Universitas Lancang Kuning Pekanbaru.

**6. BAB VI KESIMPULAN DAN SARAN**

Bab ini berisikan tentang kesimpulan dan saran.

**7. DAFTAR PUSTAKA**

Berisikan tentang referensi-referensi atas buku-buku yang dijadikan pedoman penulis dalam penelitian.

**8. LAMPIRAN-LAMPIRAN**

Berisikan tentang hal-hal yang berkaitan dengan penulis.



### Hak Cipta Dilindungi Undang-Undang

1. Dilarang mengutip sebagian atau seluruh karya tulis ini tanpa mencantumkan dan menyebutkan sumber:
  - a. Pengutipan hanya untuk kepentingan pendidikan, penelitian, penulisan karya ilmiah, penyusunan laporan, penulisan kritik atau tinjauan suatu masalah.
  - b. Pengutipan tidak merugikan kepentingan yang wajar UIN Suska Riau.
2. Dilarang mengumumkan dan memperbanyak sebagian atau seluruh karya tulis ini dalam bentuk apapun tanpa izin UIN Suska Riau.

## BAB II

### TINJAUAN PUSTAKA

#### A. Kajian teori

##### 1. Pengertian Kecerdasan Emosional

Menurut Shapiro kecerdasan emosional adalah kemampuan dalam menata emosinya, dan mengenal emosi orang lain, sebagai pemandu dalam cara berfikir dan bertindak. Shapiro menekankan kecerdasan emosional pada pengelolaan emosi untuk mengontrol perilaku sendiri.<sup>17</sup>

Davis berpendapat bahwa kecerdasan emosional adalah kemampuan dalam menselaraskan emosi secara efektif dalam hidup. Davis memfokuskan pengertian kecerdasan emosional pada pemahaman dan penggunaan emosi secara efektif dalam hidup.<sup>18</sup>

Goleman menyatakan bahwa kecerdasan emosional adalah kemampuan pengendalian diri, penyesuaian diri, dan kemampuan berempati terhadap orang lain. Goleman menekankan kecerdasan emosional pada empat aspek yaitu pengendalian, semangat, ketekunan, dan motivasi diri. Menurut Goleman keterampilan dasar kecerdasan emosional yaitu kesadaran diri mengetahui apa yang kita rasakan saat emosi berkecenderungan dalam diri kita. Orang dengan kecerdasan emosional yang berkembang baik kemungkinan besar akan bahagia dalam kehidupan, menguasai kebiasaan pikiran yang mendorong produktivitas mereka, sebaliknya orang yang tidak dapat menghimpun kendali tertentu atas kehidupan emosionalnya akan mengalami pertarungan batin yang merampas kemampuan mereka untuk

<sup>17</sup> Saam and Wahyuni, *psikologi keperawatan*.

<sup>18</sup> *ibid.*





#### Hak Cipta Dilindungi Undang-Undang

1. Dilarang mengutip sebagian atau seluruh karya tulis ini tanpa mencantumkan dan menyebutkan sumber:
  - a. Pengutipan hanya untuk kepentingan pendidikan, penelitian, penulisan karya ilmiah, penyusunan laporan, penulisan kritik atau tinjauan suatu masalah.
  - b. Pengutipan tidak merugikan kepentingan yang wajar UIN Suska Riau.
2. Dilarang mengumumkan dan memperbanyak sebagian atau seluruh karya tulis ini dalam bentuk apapun tanpa izin UIN Suska Riau.

memusatkan perhatian pada pekerjaan dan memiliki pikiran yang jernih.<sup>19</sup>

Berdasarkan pendapat para ahli di atas dapat disimpulkan bahwa kecerdasan emosional adalah kemampuan seseorang dalam memahami emosinya untuk mengendalikan diri secara baik dan peka terhadap emosinya sehingga mampu memotivasi dirinya dan juga mampu memahami emosi orang lain dengan efektif sehingga mampu mengambil keputusan yang terbaik.

## 2. Aspek-aspek Kecerdasan Emosional

Menurut Salovey yang dikutip oleh Goleman ada lima aspek-aspek kecerdasan emosional, yaitu:

### a. Mengenali emosi diri

Kemampuan seseorang dalam kesadaran mengenali perasaan yang terjadi pada saat itu. Orang yang memiliki keyakinan yang lebih terhadap dirinya adalah orang yang sukses dalam hidupnya, karena mempunyai kepekaan yang lebih tinggi akan memahami perasaannya sendiri seperti pengambilan keputusan-keputusan masalah pribadi.

### b. Mengelola emosi

Kemampuan seseorang dalam mengatur perasaannya sehingga tercapai kesadaran diri. Orang yang punya kesadaran diri akan mampu menghadapi badai emosi dan dapat memperkirakan seberapa lama emosinya berlangsung.

### c. Memotivasi diri

Kemampuan seseorang dalam menata emosinya sebagai alat untuk mencapai tujuan. Karena kemampuan dalam menata emosi sangat penting untuk memotivasi diri, menguasai diri

<sup>19</sup> Daniel goleman, Kecerdasan Emosional, Terj. T. Hermaya (Jakarta: PT Gramedia), hal 46.

**Hak Cipta Dilindungi Undang-Undang**

1. Dilarang mengutip sebagian atau seluruh karya tulis ini tanpa mencantumkan dan menyebutkan sumber:
  - a. Pengutipan hanya untuk kepentingan pendidikan, penelitian, penulisan karya ilmiah, penyusunan laporan, penulisan kritik atau tinjauan suatu masalah.
  - b. Pengutipan tidak merugikan kepentingan yang wajar UIN Suska Riau.
2. Dilarang mengumumkan dan memperbanyak sebagian atau seluruh karya tulis ini dalam bentuk apapun tanpa izin UIN Suska Riau.

dan berkreasi, sehingga orang yang memiliki kemampuan ini akan cenderung produktif dan efektif terhadap apa yang mereka kerjakan.

d. Mengenali emosi orang lain

Kemampuan seseorang dalam berempati terhadap orang lain sehingga membantu orang lain dalam mencapai tujuannya. Orang yang empatik lebih mampu menangkap sinyal-sinyal sosial yang tersembunyi yang mengisyaratkan apa-apa yang dibutuhkan atau dikehendaki orang lain.

e. Membina hubungan

Kemampuan seseorang dalam mengelola emosi orang lain. Agar terampil membina hubungan dengan orang lain seseorang harus mampu mengenal dan mengelola emosinya. Untuk bisa mengelola emosi orang lain seseorang harus lebih dulu mampu mengendalikan diri, karena dengan mampu mengendalikan diri akan menciptakan hubungan sosial yang baik.<sup>20</sup>

### 3. Faktor-faktor yang mempengaruhi kecerdasan emosional

Menurut Goleman ada beberapa faktor yang mempengaruhi kecerdasan emosional seseorang yaitu:

a. Faktor otak

Otak adalah tempat yang istimewa sebagai penjaga emosi. Otak berfungsi sebagai gudang ingatan emosional dan demikian makna emosional itu sendiri tanpa otak kehidupan tanpa makna pribadi sama sekali.

b. Faktor keluarga

Keluarga adalah sekolah pertama dalam mempelajari emosi. Yaitu belajar bagaimana merasakan dan memahami emosi

<sup>20</sup> Daniel Goleman, *Kecerdasan Emosional*, Terj. T. Hermaya (Jakarta: PT Gramedia), hal 46.



#### Hak Cipta Dilindungi Undang-Undang

1. Dilarang mengutip sebagian atau seluruh karya tulis ini tanpa mencantumkan dan menyebutkan sumber:
  - a. Pengutipan hanya untuk kepentingan pendidikan, penelitian, penulisan karya ilmiah, penyusunan laporan, penulisan kritik atau tinjauan suatu masalah.
  - b. Pengutipan tidak merugikan kepentingan yang wajar UIN Suska Riau.
2. Dilarang mengumumkan dan memperbanyak sebagian atau seluruh karya tulis ini dalam bentuk apapun tanpa izin UIN Suska Riau.

sendiri, dan berpikir tentang perasaan tersebut. Orang tua di dalam keluarga berperan khusus dalam pengasuhan terhadap perkembangan kecerdasan emosional anak.

#### c. Lingkungan sekolah

Guru memegang peranan penting dalam mengembangkan potensi anak melalui gaya kepemimpinannya. dan metode pengajarannya sehingga kecerdasan emosional berkembang secara maksimal. Lingkungan sekolah mengajarkan anak sebagai individu untuk mengembangkan keintelektualan dan bersosial dengan sebaya nya.<sup>21</sup>

Dari beberapa faktor diatas, dapat diperoleh kesimpulan bahwa kecerdasan emosional tidak hanya dipengaruhi oleh satu faktor saja, yaitu genetic, tetapi faktor pengalaman dan lingkungan yang banyak membentuk dan mempengaruhi kecerdasan emosional seseorang.

#### 4. Persiapan Pensiun

Menurut Erikson pensiun merupakan fase integritas diri atau keputusasaan, pensiun yang memiliki integritas diri artinya ketika pensiun seseorang mampu menyelesaikan permasalahan dengan baik, dan mampu bersikap bijaksana sehingga memiliki kesejahteraan dan kebermaknaan dalam hidup, namun sebaliknya pensiun dalam fase keputusasaan memandang hidupnya memiliki banyak permasalahan yang sulit diselesaikan dan kurang memiliki kesejahteraan dalam hidupnya.<sup>22</sup>

<sup>21</sup> Sri Winarti, *Hubungan antara kecerdasan emosional dengan interaksi sosial pada siswa-siswi SMK X dan XI Cendika Bangsa Kepanjen Malang* (Universitas Islam Negeri Maulana Malik Ibrahim, 2012),hal 19.

<sup>22</sup> Rachmawati and Listiyandini, 'Peran konsep diri terhadap resiliensi pada pensiunan,hal 3.



#### Hak Cipta Dilindungi Undang-Undang

1. Dilarang mengutip sebagian atau seluruh karya tulis ini tanpa mencantumkan dan menyebutkan sumber:
  - a. Pengutipan hanya untuk kepentingan pendidikan, penelitian, penulisan karya ilmiah, penyusunan laporan, penulisan kritik atau tinjauan suatu masalah.
  - b. Pengutipan tidak merugikan kepentingan yang wajar UIN Suska Riau.
2. Dilarang mengumumkan dan memperbanyak sebagian atau seluruh karya tulis ini dalam bentuk apapun tanpa izin UIN Suska Riau.

Menurut Kim dan Moen masa ini adalah masa perubahan interpersonal, aktivitas rutin individu yang berpengaruh terhadap pendapatan sehingga individu tersebut dapat menilai dirinya sendiri, kemampuan dan kualitas kerjanya.<sup>23</sup>

Menurut Schwartz pensiun merupakan transisi pola hidup lama ke pola hidup baru yang menyangkut peran, keinginan, nilai dan keseluruhan pola hidup setiap individu.<sup>24</sup>

Surbakti Erwinsyah putra, mengemukakan bahwa pensiun adalah suatu kondisi dimana individu tersebut telah berhenti bekerja pada suatu pekerjaan yang biasa dilakukan. Masa pensiun memberi waktu luang bagi individu untuk diisi, mengurangi perasaan, dibutuhkan dan harga diri. Disatu sisi individu hanya berharap dapat melakukan kegiatan yang biasa individu lakukan untuk memperoleh kembali identitas diri dan nilainya. Tetapi pada sisi lain individu juga ingin dapat melepaskan semua itu atau menarik diri dari keterlibatan sosial.<sup>25</sup>

Menurut J. Tito Sutarto dan C. Ismul Cokro pensiun bagi seorang pegawai adalah melintasi batas paling penting dalam kehidupan dan mengubah status seseorang. Ketika menghadapi pensiun, setiap orang merasakan tekanan batin yang mengimpit. Ia seperti mengalami kekalahan terbesar dan harus tereliminasi, lalu tersingkir keluar dari lingkungan kehidupan dan pergaulan yang telah mapan. Pensiun adalah kesempatan menjalani kehidupan bebas, melewati hari-hari dengan tuan atas diri sendiri.<sup>26</sup>

Dari beberapa pendapat diatas, dapat disimpulkan bahwa persiapan pensiun itu adalah suatu keadaan dimana seorang individu berhenti

<sup>23</sup> Widyowati and Hadjam, 'Peran Core Self Evaluation dalam Memprediksi Persipan Pensiun'.

<sup>24</sup> Elizabeth B. Hurlock, *psikologi perkembangan* (jakarta: Erlangga, 1980), hal 417.

<sup>25</sup> Erwinsyah Putra Surbakti, *Stres Dan Koping Lansia Pada Masa Pensiun Dikelurahan Pardomuan Kec. Siantar Timur Kotamadya Pematangsiantar Tahun* (2008), hal 16.

<sup>26</sup> J. Tito Sutarto and C. Ismul Cokro, *pensiun bukan akhir segalanya* (jakarta: Gramedia Pustaka Utama, 2008), hal 5.



#### Hak Cipta Dilindungi Undang-Undang

1. Dilarang mengutip sebagian atau seluruh karya tulis ini tanpa mencantumkan dan menyebutkan sumber:
  - a. Pengutipan hanya untuk kepentingan pendidikan, penelitian, penulisan karya ilmiah, penyusunan laporan, penulisan kritik atau tinjauan suatu masalah.
  - b. Pengutipan tidak merugikan kepentingan yang wajar UIN Suska Riau.
2. Dilarang mengumumkan dan memperbanyak sebagian atau seluruh karya tulis ini dalam bentuk apapun tanpa izin UIN Suska Riau.

berusaha dan bekerja dibidang atau kegiatan lain, tetapi mampu mengatur, merencanakan, menyusun pola hidup yang akan dilakukannya setelah pensiun, sehingga individu tersebut mampu bersikap bijaksana, menilai diri lebih baik, dan memiliki kesejahteraan dan kebermaknaan dalam hidup.

#### 5. Faktor-faktor persiapan pensiun

Sutarto dan Ismul Cokro (2008) mengemukakan beberapa aspek persiapan yang merupakan kebutuhan utama untuk masa pensiun, yaitu:

##### a. Kesiapan materi finansial

Ketersediaan sejumlah bekal pendukung berupa tabungan, asuransi, simpanan, asset, dan kegiatan-kegiatan selain penghasilan bulanan pensiun.

##### b. Kesiapan fisik

Menjaga kesehatan fisik dengan pola hidup yang benar. Kesehatan yang dimiliki pada masa lansia adalah berkat peneliharaan kesehatan yang sudah dilakukan secara terus-menerus semenjak masa muda.

##### c. Kesiapan mental dan emosi

Kekuatan dan kemampuan beradaptasi dengan perubahan yang terjadi. Kehilangan pekerjaan, perubahan status, dan kehilangan kemapanan tentunya terasa cukup menyakitkan.

##### d. Kesiapan seluruh keluarga

Mempersiapkan dan menyiapkan seluruh keluarga anggota keluarga untuk menyesuaikan gaya hidup baru yang jauh berbeda.<sup>27</sup>

<sup>27</sup> J. Tito Sutarto and C. Ismul Cokro, *pensiun bukan akhir segalanya* (jakarta: Gramedia Pustaka Utama, 2008), hal 5.



#### Hak Cipta Dilindungi Undang-Undang

1. Dilarang mengutip sebagian atau seluruh karya tulis ini tanpa mencantumkan dan menyebutkan sumber:
  - a. Pengutipan hanya untuk kepentingan pendidikan, penelitian, penulisan karya ilmiah, penyusunan laporan, penulisan kritik atau tinjauan suatu masalah.
  - b. Pengutipan tidak merugikan kepentingan yang wajar UIN Suska Riau.
2. Dilarang mengumumkan dan memperbanyak sebagian atau seluruh karya tulis ini dalam bentuk apapun tanpa izin UIN Suska Riau.

## 6. Aspek-aspek persiapan pensiun

Menurut Yusuf (dalam Fajri dan Khairani, 2011) mengemukakan aspek untuk menentukan sejauh mana persiapan pegawai dalam menghadapi pensiun. Ada tiga aspek mengenai persiapan yaitu:

### a. Aspek pemahaman

Yaitu kondisi dimana seseorang mengerti dan mengetahui kejadian yang dialaminya bisa dijadikan sebagai salah satu jaminan bahwa dia akan merasa siap menghadapi hal-hal yang terjadi.

### b. Aspek penghayatan

Yaitu sebuah kondisi psikologis dimana seseorang siap secara alami bahwa segala hal terjadi secara alami akan menimpa semua orang adalah sesuatu yang wajar, normal, dan tidak perlu dikhawatirkan.

### c. Aspek kesediaan

Yaitu kondisi psikologis dimana seseorang sanggup atau rela untuk berbuat sesuatu sehingga dapat mengalami secara langsung segala hal yang seharusnya dialami sebagai salah satu proses kehidupan.<sup>28</sup>

## B. Kajian Terdahulu

Berikut adalah beberapa judul skripsi mahasiswa yang sebelumnya telah dilakukan penelitian dan dapat dijadikan kajian terdahulu dalam kajian ini.

1. Penelitian yang dilakukan oleh Hanny Safitri Sari tahun 2010, mahasiswa fakultas Psikologi Universitas Islam Sultan Syarif Hidayatullah Jakarta, dengan judul Pengaruh Dukungan Sosial dan Kepribadian Terhadap Penyesuaian diri pada masa Pensiun.

Dalam kajian hasil penelitiannya menunjukkan bahwa terdapat pengaruh positif antara dukungan sosial terhadap penyesuaian diri

<sup>28</sup> Bintang Rahmannisa Safitri, 'Kesiapan Menghadapi Masa Pensiun Ditinjau dari Peran Gender Karyawan', *Jurnal Ilmiah Psikologi Terapan*, vol. 1, no. 2 (2013), p. 196.



#### Hak Cipta Dilindungi Undang-Undang

1. Dilarang mengutip sebagian atau seluruh karya tulis ini tanpa mencantumkan dan menyebutkan sumber:
  - a. Pengutipan hanya untuk kepentingan pendidikan, penelitian, penulisan karya ilmiah, penyusunan laporan, penulisan kritik atau tinjauan suatu masalah.
  - b. Pengutipan tidak merugikan kepentingan yang wajar UIN Suska Riau.
2. Dilarang mengumumkan dan memperbanyak sebagian atau seluruh karya tulis ini dalam bentuk apapun tanpa izin UIN Suska Riau.

pada masa pensiun. Ini memberikan arti bahwa ketika dukungan sosial yang diterima pensiunan tinggi, maka penyesuaian diri nya pun akan baik.<sup>29</sup> Persaman dalam penelitian ini dengan penelitian skripsi penulis adalah bahwa dukungan sosial adalah bagian dari indikator yang kelima kecerdasan emosional yaitu dapat membina hubungan dengan orang lain dalam sosial baik maka kita akan mampu menyesuaikan diri dengan baik dan kepribadian yaitu termasuk dalam indikator kecerdasan emosional dapat mengenali diri ketika dapat mengenali diri maka kita dapat mengendalikan emosi yang ada pada diri maka akan berpengaruh terhadap sikap, etika dan perilaku yang termasuk dalam kepribadian seseorang. Sedangkan perbedaannya adalah penelitian ini fokus mencari pengaruh dukungan sosial terhadap penyesuaian diri ketika pensiun nya, sedangkan penelitian skripsi penulis adalah fokus pada pengaruh kecerdasan emosi terhadap persiapan pensiun pegawainya.

2. Penelitian yang dilakukan oleh Yusfina tahun 2016, mahasiswa fakultas ilmu sosial dan ilmu politik Jurusan Psikologi Universitas Mulawarman, Samarinda. Dengan judul Pengaruh Penerimaan Diri dan Kecerdasan Emosi dengan Kecemasan pada Pegawai yang akan menghadapi Masa Pensiun di Pemerintahan Kabupaten Kutai Timur. Dalam kajian hasil penelitiannya, menunjukkan bahwa  $r$  sebesar 0,494 yang dapat diartikan kekuatan Pengaruh atau hubungan antara variabel Penerimaan diri dan Kecerdasan emosi terhadap Kecemasan, nilai  $r$  square ( $r^2$ ) atau koefisien determinasi sebesar 0,244 yang dapat diartikan sumbangan atau kontribusi dari variabel Penerimaan diri dan kecerdasan emosi terhadap kecemasan. Berdasarkan data tersebut maka dapat disimpulkan bahwa terdapat pengaruh atau hubungan yang signifikan antara penerimaan diri dan kecerdasan emosi terhadap kecemasan pada pegawai yang akan menghadapi masa pensiun. Hal ini

<sup>29</sup> Hanny Safitri Sari, *Pengaruh dukungan sosial dan kepribadian terhadap penyesuaian diri pada masa pensiun* (UIN Syarif Hidayatullah Jakarta: Fakultas Psikologi, 2010, 2010), p. 68.

**Hak Cipta Dilindungi Undang-Undang**

1. Dilarang mengutip sebagian atau seluruh karya tulis ini tanpa mencantumkan dan menyebutkan sumber:
  - a. Pengutipan hanya untuk kepentingan pendidikan, penelitian, penulisan karya ilmiah, penyusunan laporan, penulisan kritik atau tinjauan suatu masalah.
  - b. Pengutipan tidak merugikan kepentingan yang wajar UIN Suska Riau.
2. Dilarang mengumumkan dan memperbanyak sebagian atau seluruh karya tulis ini dalam bentuk apapun tanpa izin UIN Suska Riau.

dibuktikan dengan nilai  $\beta = -0,343$ ,  $t = -3,693$ , dan nilai  $p = 0,000$  yang menandakan penerimaan diri yang dimiliki setiap pegawai yang akan pensiun berpengaruh terhadap kecemasan. Hal ini berarti semakin rendah penerimaan diri yang dimiliki pegawai maka semakin tinggi kecemasan pegawai yang akan menghadapi pensiun. Individu yang dapat menerima diri adalah individu yang tidak bermasalah dengan dirinya sendiri, sebaliknya individu yang tidak dapat menerima keadaan dirinya cenderung memiliki perasaan cemas dan tidak siap menghadapi pensiun.<sup>30</sup> Persamaan pada penelitian ini dengan penelitian skripsi penulis adalah sama-sama mencari pengaruh bagaimana tingkat kecerdasan emosional nya dalam menghadapi pensiun. Sedangkan perbedaannya adalah penelitian skripsi ini fokus pada kecemasan pegawai menghadapi masa pensiun, sedangkan penelitian skripsi penulis fokus pada kondisi persiapan pegawainya dalam menghadapi pensiun.

### C. Definisi konsep Operasional dan Operasional variabel

#### 1. Konsep operasional

Konsep operasional adalah konsep yang digunakan untuk menjelaskan konsep teoritis agar mudah dipahami. Konsep operasional juga berguna untuk mempermudah mencari data-data di lapangan.

Kecerdasan emosi mampu mengatur emosi individu pada porsi yang tepat, mengendalikan suasana hati, kemampuan dalam memahami emosi orang lain, daya tahan dalam menghadapi suatu masalah, dan membangun hubungan dengan orang lain. Goleman merinci faktor-faktor kecerdasan emosi sebagai berikut:

- a. Mengenali emosi
- b. Mengelola emosi

<sup>30</sup>Yusfina, , *PENGARUH PENERIMAAN DIRI DAN KECERDASAN EMOSI DENGAN KECEMASAN PADA PEGAWAI YANG AKAN MENGHADAPI MASA PENSUN DI PEMERINTAHAN KABUPATEN KUTAI TIMUR* (2016), hal 94.





- c. Memotivasi diri
- d. Mengenali emosi orang lain
- e. Membina hubungan

Dapat disimpulkan bahwa pentingnya kecerdasan emosional bagi setiap pegawai, agar seseorang dapat mengendalikan emosinya dan tau bagaimana caranya menggunakan emosi dengan baik sehingga berdampak positif pada apa yang dikerjakannya. Seseorang yang dapat mengelola emosi dengan baik akan mampu mencegah terjadinya masalah yang akan menimpa dirinya dan siap dalam menghadapi sesuatu.

Persiapan pensiun adalah suatu tindakan yang dilakukan seseorang sebelum memasuki masa pensiun, baik itu dari segi mental dan finansial. Seseorang yang akan menghadapi pensiun akan mengalami rasa gugup dan khawatir jika tidak adanya persiapan, dan berpengaruh terhadap kondisi emosionalnya. Sebenarnya, keputusan pensiun lebih banyak dipengaruhi faktor psikologis dari pada finansial. Banyak dari golongan orang-orang pensiun diliputi oleh keraguan bahwa mereka tidak benar-benar siap secara mental dan emosional untuk meninggalkan dunia professional.

Dampak psikologis negative pada kesehatan mental yang terkait dengan transisi misalnya identitas diri, dan transisi ke masa pensiun tentu saja merupakan batu loncatan krisis perubahan gaya hidup, mengingat peran utama dari pekerjaan dan karir yang memiliki andil yang sangat besar dalam kehidupan banyak orang.

Adapun Konsep Operasional di dalam penelitian ini dapat dibuat dengan gambar berikut:

#### Hak Cipta Dilindungi Undang-Undang

1. Dilarang mengutip sebagian atau seluruh karya tulis ini tanpa mencantumkan dan menyebutkan sumber:
  - a. Pengutipan hanya untuk kepentingan pendidikan, penelitian, penulisan karya ilmiah, penyusunan laporan, penulisan kritik atau tinjauan suatu masalah.
  - b. Pengutipan tidak merugikan kepentingan yang wajar UIN Suska Riau.
2. Dilarang mengumumkan dan memperbanyak sebagian atau seluruh karya tulis ini dalam bentuk apapun tanpa izin UIN Suska Riau.

**Hak Cipta Dilindungi Undang-Undang**

1. Dilarang mengutip sebagian atau seluruh karya tulis ini tanpa mencantumkan dan menyebutkan sumber:
  - a. Pengutipan hanya untuk kepentingan pendidikan, penelitian, penulisan karya ilmiah, penyusunan laporan, penulisan kritik atau tinjauan suatu masalah.
  - b. Pengutipan tidak merugikan kepentingan yang wajar UIN Suska Riau.
2. Dilarang mengumumkan dan memperbanyak sebagian atau seluruh karya tulis ini dalam bentuk apapun tanpa izin UIN Suska Riau.

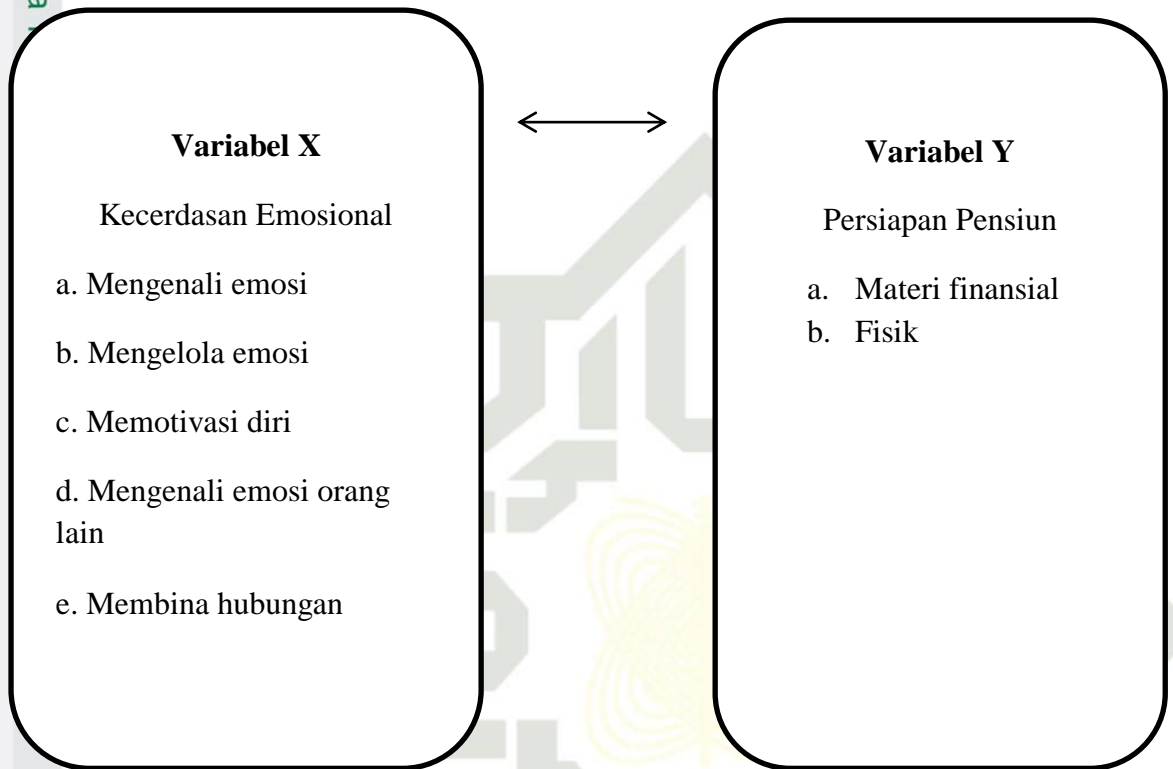
**Gambar 2.1****Konsep Operasional****2. Operasional variabel**

Operasional variabel merupakan penjelasan dari masing-masing variabel yang digunakan dalam penelitian terhadap indikator-indikator yang membentuknya. Dalam operasional variabel Pengaruh Kecerdasan Emosional terhadap Persiapan menghadapi masa pensiun pegawai di Universitas Lancang Kuning Pekanbaru, didapatkan indikator-indikator sebagai tolak ukur dalam penelitian lapangan dapat dilihat pada tabel berikut ini

## Hak Cipta Dilindungi Undang-Undang

1. Dilarang mengutip sebagian atau seluruh karya tulis ini tanpa mencantumkan dan menyebutkan sumber:
  - a. Pengutipan hanya untuk kepentingan pendidikan, penelitian, penulisan karya ilmiah, penyusunan laporan, penulisan kritik atau tinjauan suatu masalah.
  - b. Pengutipan tidak merugikan kepentingan yang wajar UIN Suska Riau.
2. Dilarang mengumumkan dan memperbanyak sebagian atau seluruh karya tulis ini dalam bentuk apapun tanpa izin UIN Suska Riau.

**Tabel 2.1**  
**Operasional Variabel**

No	Variabel	Indikator	Subindikator
1.	<b>Kecerdasan Emosional (x)</b>	<b>1.mengenal emosi</b>	1.kemampuan memantau perasaan 2.kemampuan mencermati perasaan
		<b>2.mengelola emosi</b>	1.kemampuan mengendalikan perasaan
		<b>3.memotivasi diri</b>	1.kemampuan menata emosi 2.mengendalikan dorongan hati
		<b>4.mengenal emosi orang lain</b>	1.kemampuan dalam berempati
		<b>5.membina hubungan</b>	1.interaksi dengan orang lain
2.	<b>Persiapan pensiun (y)</b>	<b>1.materi finansial</b>	1. Kesiapan menyiapkan finansial dan kebutuhan lainnya
		<b>2.fisik</b>	2. keadaan diri dalam menghadapi pensiun
		<b>3.mental dan emosi</b>	3. upaya psikis untuk menerima dan menghadapi pensiun

**Hak Cipta Dilindungi Undang-Undang**

1. Dilarang mengutip sebagian atau seluruh karya tulis ini tanpa mencantumkan dan menyebutkan sumber:
  - a. Pengutipan hanya untuk kepentingan pendidikan, penelitian, penulisan karya ilmiah, penyusunan laporan, penulisan kritik atau tinjauan suatu masalah.
  - b. Pengutipan tidak merugikan kepentingan yang wajar UIN Suska Riau.
2. Dilarang mengumumkan dan memperbanyak sebagian atau seluruh karya tulis ini dalam bentuk apapun tanpa izin UIN Suska Riau.

		<b>4.keluarga</b>	4. mempersiapkan segala sesuatu dan mensistem kembali aturan dan cara hidup dengan keluarga ketika pensiun
--	--	-------------------	--

**D. Hipotesis**

Hipotesis adalah dugaan sementara atau dugaan kata lain pendapat seorang peneliti yang sedang melakukan penelitian yang masih perlu diuji kebenarannya. Hipotesis dibagi menjadi dua yaitu hipotesis alternatif ( $H_a$ ), dan hipotesis nihil ( $H_0$ ). Adapun hipotesis alternatif ( $H_a$ ) dan hipotesis nihil ( $H_0$ ) dalam penelitian ini adalah:

1.  $H_a$  (Hipotesis alternatif) : **terdapat Pengaruh Kecerdasan Emosional Terhadap Persiapan Menghadapi masa Pensiun Pegawai di Universitas Lancang Kuning Pekanbaru**
2.  $H_0$  (Hipotesis nihil) : **tidak terdapat Pengaruh Kecerdasan Emosional Terhadap Persiapan Menghadapi masa Pensiun Pegawai di Univeristas Lancang Kuning Pekanbaru**

**Hak Cipta Dilindungi Undang-Undang**

1. Dilarang mengutip sebagian atau seluruh karya tulis ini tanpa mencantumkan dan menyebutkan sumber:
  - a. Pengutipan hanya untuk kepentingan pendidikan, penelitian, penulisan karya ilmiah, penyusunan laporan, penulisan kritik atau tinjauan suatu masalah.
  - b. Pengutipan tidak merugikan kepentingan yang wajar UIN Suska Riau.
2. Dilarang mengumumkan dan memperbanyak sebagian atau seluruh karya tulis ini dalam bentuk apapun tanpa izin UIN Suska Riau.

**BAB III****METODOLOGI PENELITIAN****A. Jenis Penelitian Pendekatan Penelitian**

Jenis penelitian ini adalah penelitian kuantitatif, dengan pendekatan kuantitatif. Penelitian kuantitatif merupakan metode penelitian yang digunakan untuk menguji teori-teori tertentu dengan cara meneliti hubungan antar variabel menggunakan instrument penelitian, berdasarkan prosedur-prosedur statistik.<sup>31</sup>

Penelitian ini menggunakan pendekatan deskriptif, hal ini didasarkan pemecahan masalah pada metode ini adalah dengan cara menggambarkan objek penelitian pada saat keadaan sekarang berdasarkan fakta-fakta sebagaimana adanya, kemudian dianalisis dan diinterpretasikan bentuknya berupa survei dan studi perkembangan.<sup>32</sup>

**B. Lokasi Penelitian dan Waktu Penelitian**

Lokasi penelitian ini dilaksanakan di Universitas Lancang Kuning Pekanbaru. Dengan waktu penelitian Februari-maret 2020. Untuk mendapatkan hasil penelitian yang reliabel dan valid.

<sup>31</sup> Sugiyono, *metode penelitian dan pengembangan* (Bandung: alfabeta, 2019).

<sup>32</sup> Sofyan Siregar, *metode penelitian kuantitatif* (Jakarta: Kencana, 2013), hal 8.

**Hak Cipta Dilindungi Undang-Undang**

1. Dilarang mengutip sebagian atau seluruh karya tulis ini tanpa mencantumkan dan menyebutkan sumber:
  - a. Pengutipan hanya untuk kepentingan pendidikan, penelitian, penulisan karya ilmiah, penyusunan laporan, penulisan kritik atau tinjauan suatu masalah.
  - b. Pengutipan tidak merugikan kepentingan yang wajar UIN Suska Riau.
2. Dilarang mengumumkan dan memperbanyak sebagian atau seluruh karya tulis ini dalam bentuk apapun tanpa izin UIN Suska Riau.

**Tabel 3.1****Rincian Waktu Penelitian**

No	Uraian kegiatan	Pelaksanaan Kegiatan					
		mei	juni	desember	januari	februari	juni
1	Pembuatan Proposal Penelitian						
2	Perbaikan proposal						
3	Seminar proposal						
4	Penyusunan Instrument						
5	Pengumpulan Data						
6	Pengolahan Data						
7	Pembuatan Laporan						
8	Presentase Hasil/sidang						

**C. Populasi dan sampel**

Populasi adalah keseluruhan jumlah objek yang menjadi sasaran penelitian. Adapun populasi dalam penelitian ini adalah 140 orang. Sampel adalah sebagian dari populasi yang akan diteliti dalam penelitian ini. Sampel yang digunakan sebanyak 30 orang pegawai usia 50-55 tahun di Universitas Lancang Kuning Pekanbaru. Sampel diambil dengan teknik Purposive sampling, yaitu pengambilan sampel dimana penetapan

**Hak Cipta Dilindungi Undang-Undang**

1. Dilarang mengutip sebagian atau seluruh karya tulis ini tanpa mencantumkan dan menyebutkan sumber:
  - a. Pengutipan hanya untuk kepentingan pendidikan, penelitian, penulisan karya ilmiah, penyusunan laporan, penulisan kritik atau tinjauan suatu masalah.
  - b. Pengutipan tidak merugikan kepentingan yang wajar UIN Suska Riau.
2. Dilarang mengumumkan dan memperbanyak sebagian atau seluruh karya tulis ini dalam bentuk apapun tanpa izin UIN Suska Riau.

responden adalah sampel yang telah memenuhi kriteria yang telah ditentukan oleh peneliti.<sup>33</sup>

**Tabel 3.2**  
**Deskripsi Responden berdasarkan jenis kelamin**

Jenis kelamin	jumlah	Presentase
Laki-laki	25	95%
Perempuan	5	5%
total	30	100%

#### D. Teknik pengumpulan data

##### 1. Angket

Angket adalah teknik pengumpulan data yang dilakukan dengan cara memberikan beberapa pernyataan-pernyataan kepada responden untuk dijawabnya. Adapun sakala likert adalah skala yang dapat digunakan untuk mengukur sikap, pendapat, dan persepsi seseorang tentang objek tertentu atau fenomena tetentu.<sup>34</sup>

Skala likert memiliki dua bentuk pernyataan yaitu pernyataan positif dan negatif. Untuk pernyataan positif, masing-masing kategori jawaban diberikan skor sebagai berikut:

Sangat setuju (SS)	: diberi skor 5
Setuju (S)	: diberi skor 4
Netral (N)	: diberi skor 3
Tidak setuju (TS)	: diberi skor 2
Sangat tidak setuju (STS)	: diberi skor 1

<sup>33</sup> sofyan siregar, *metode penelitian kuantitatif* (jakarta: Kencana, 2013), hal 33.

<sup>34</sup> sofyan siregar, *metode penelitian kuantitatif* (jakarta: Kencana, 2013), hal 25.

**Hak Cipta Dilindungi Undang-Undang**

1. Dilarang mengutip sebagian atau seluruh karya tulis ini tanpa mencantumkan dan menyebutkan sumber:
  - a. Pengutipan hanya untuk kepentingan pendidikan, penelitian, penulisan karya ilmiah, penyusunan laporan, penulisan kritik atau tinjauan suatu masalah.
  - b. Pengutipan tidak merugikan kepentingan yang wajar UIN Suska Riau.
2. Dilarang mengumumkan dan memperbanyak sebagian atau seluruh karya tulis ini dalam bentuk apapun tanpa izin UIN Suska Riau.

Sedangkan untuk pernyataan negatif diberi skor sebagai berikut:

Sangat setuju (SS)	: diberi skor 1
Setuju (S)	: diberi skor 2
Netral (N)	: diberi skor 3
Tidak setuju (TS)	: diberi skor 4
Sangat tidak setuju (STS)	: diberi skor 5

**2. Dokumentasi**

Dokumentasi yaitu mencari data mengenai hal-hal atau variabel yang berupa catatan, transkrip, buku, surat kabar, majalah, prasasti, notulen rapat, lengger, agenda dan sebagainya.<sup>35</sup>

**E. Uji validitas dan Reabilitas****1. Uji validitas**

Uji validitas adalah langkah pengujian yang dilakukan untuk mengukur data dari suatu instrument yang digunakan dalam penelitian, untuk mengukur apa yang seharusnya diukur dan bisa menampilkan apa yang seharusnya ditampilkan.<sup>36</sup> Uji validitas dilakukan dengan cara mengkorelasikan skor-skor pada setiap butir soal, kemudian diuji menggunakan rumus product momen,  $r$  hitung ibandingkan dengan  $r$  tabel apabila  $r$  hitung lebih besar dari nilai  $r$  tabel maka dinyatakan tidak valid. Semua data diolah dengan menggunakan SPSS 23.

**2. Uji reabilitas**

Uji reabilitas adalah pengujian yang bila digunakan beberapa kali untuk mengukur obyek yang sama, akan menghasilkan data yang sama dengan menggunakan alat ukur yang sama. Suatu test dapat dikatakan

<sup>35</sup> suharsimi arikunto, *prosedur penelitian* (jakarta: PT Rineka Cipta, 2013), hal 274.

<sup>36</sup> Sugiyono, *metode penelitian dan pengembangan* (Bandung: alfabeta, 2019), hal 177.



**Hak Cipta Dilindungi Undang-Undang**

1. Dilarang mengutip sebagian atau seluruh karya tulis ini tanpa mencantumkan dan menyebutkan sumber:
  - a. Pengutipan hanya untuk kepentingan pendidikan, penelitian, penulisan karya ilmiah, penyusunan laporan, penulisan kritik atau tinjauan suatu masalah.
  - b. Pengutipan tidak merugikan kepentingan yang wajar UIN Suska Riau.
2. Dilarang mengumumkan dan memperbanyak sebagian atau seluruh karya tulis ini dalam bentuk apapun tanpa izin UIN Suska Riau.

memiliki taraf reabilitas yang tinggi apabila dihitung dengan koefisien reabilitas.<sup>37</sup> Adapun teknik yang digunakan dalam uji reabilitas pada penelitian ini yaitu teknik Guttman Split Half Coefficient.

**F. Analisis hipotesis**

Pengujian hipotesis dilakukan dengan analisis regresi. Langkah analisis regresi dan prosedur pengujiannya sebagai berikut:

Ha : kecerdasan emosional berpengaruh signifikan terhadap persiapan pensiun

Ho : kecerdasan emosional tidak berpengaruh terhadap signifikan persiapan pensiun

Kaidah keputusan ;

Jika nilai t hitung  $>$  t tabel maka Ho ditolak dan Ha diterima artinya signifikan.

Jika nilai t hitung  $<$  t tabel maka Ho diterima dan Ha ditolak artinya tidak signifikan.<sup>38</sup>

**G. Teknik analisis data**

Sugiyono menyebutkan bahwa teknik analisis data dalam penelitian kuantitatif menggunakan statistik. Menurut sugiyono, statistik deskriptif adalah statistik yang digunakan untuk menganalisa data dengan cara mendeskripsikan atau menggambarkan data yang telah terkumpul sebagaimana adanya tanpa bermaksud membuat kesimpulan yang berlaku untuk umum atau generalisasi.<sup>39</sup> Untuk memperoleh mengenai gambaran mengenai pengaruh kecerdasan emosional terhadap persiapan menghadapi masa pensiun pegawai di universitas lancang kuning pekanbaru dilakukan pengelolaan data dengan teknik pengelolaan menggunakan korelasi untuk menguji hipotesis.

<sup>37</sup> Sugiyono, *metode penelitian bisnis* (Bandung: alfabeta, 2018), hal 198.

<sup>38</sup> Sofyan siregar, *metode penelitian kuantitaif* (jakarta: Kencana, 2013), hal 285.

<sup>39</sup> Sugiyono, *metode penelitian bisnis* (Bandung: alfabeta, 2018), hal 232.

**Hak Cipta Dilindungi Undang-Undang**

1. Dilarang mengutip sebagian atau seluruh karya tulis ini tanpa mencantumkan dan menyebutkan sumber:
  - a. Pengutipan hanya untuk kepentingan pendidikan, penelitian, penulisan karya ilmiah, penyusunan laporan, penulisan kritik atau tinjauan suatu masalah.
  - b. Pengutipan tidak merugikan kepentingan yang wajar UIN Suska Riau.
2. Dilarang mengumumkan dan memperbanyak sebagian atau seluruh karya tulis ini dalam bentuk apapun tanpa izin UIN Suska Riau.

## 1. Uji korelasi Product momen

Metode analisis product momen yaitu korelasi yang berguna untuk menentukan suatu besaran yang menyatakan bagaimana kuat hubungan suatu variabel dengan variabel lain untuk mencari korelasi variabel x dan variabel y.<sup>40</sup> adapun untuk interpretasi korelasi pada penelitian ini adalah melalui tabel di bawah ini:

**Tabel 3.3****Hasil Pencapaian**

<b>Bobot nilai</b>	<b>Alternatif jawaban</b>
0,80 – 1,00	Sangat berpengaruh
0,60 – 0,799	berpengaruh
0,40 – 0,599	Cukup berpengaruh
0,20 – 0,399	Kurang berpengaruh
0,00 – 0,199	Sangat tidak berpengaruh

Sumber: Duwi priyatno

## 2. Analisis Regresi Linear Sederhana

Dalam penelitian ini penulis menggunakan teknik analisis regresi linear. Analisis regresi linear adalah analisis untuk mengetahui hubungan antara variabel independen dengan variabel dependen dengan menggunakan persamaan linear.

Adapun metode analisis data yang digunakan dalam penelitian ini adalah menggunakan rumus statistik analisis regresi linear sederhana. Analisis regresi linear sederhana digunakan

<sup>40</sup> Duwi Priyatno, 5 Jam Belajar Olah data dengan SPSS 17, (Jakarta : Andi Publisher, 2009), 74.

#### Hak Cipta Dilindungi Undang-Undang

1. Dilarang mengutip sebagian atau seluruh karya tulis ini tanpa mencantumkan dan menyebutkan sumber:
  - a. Pengutipan hanya untuk kepentingan pendidikan, penelitian, penulisan karya ilmiah, penyusunan laporan, penulisan kritik atau tinjauan suatu masalah.
  - b. Pengutipan tidak merugikan kepentingan yang wajar UIN Suska Riau.
2. Dilarang mengumumkan dan memperbanyak sebagian atau seluruh karya tulis ini dalam bentuk apapun tanpa izin UIN Suska Riau.

hanya untuk satu variabel bebas (independen) dan satu variabel tak bebas (dependen).<sup>41</sup>

Bentuk persamaan Regresi sederhana sebagai berikut :

$$Y = a + b.X$$

Dimana :

Y= variabel terikat

X= variabel bebas

a dan b = konstanta

untuk mencari besarnya pengaruh kecerdasan emosional terhadap persiapan menghadapi masa pensiun, penulis melakukan pengolahan dengan menggunakan rumus sebagai berikut:

$$KD = R^2 \times 100\%$$

Keterangan:

KD = koefisien determinasi

R<sup>2</sup>= kuadrat dari koefisien yang berkaitan dengan variabel (X) dan variabel (Y).

<sup>41</sup> duwi priyatno, *balajar analisis data dan cara pengolahannya dengan SPSS* (yogyakarta: Gava media, 2016), hal 47.



#### Hak Cipta Dilindungi Undang-Undang

1. Dilarang mengutip sebagian atau seluruh karya tulis ini tanpa mencantumkan dan menyebutkan sumber:
  - a. Pengutipan hanya untuk kepentingan pendidikan, penelitian, penulisan karya ilmiah, penyusunan laporan, penulisan kritik atau tinjauan suatu masalah.
  - b. Pengutipan tidak merugikan kepentingan yang wajar UIN Suska Riau.
2. Dilarang mengumumkan dan memperbanyak sebagian atau seluruh karya tulis ini dalam bentuk apapun tanpa izin UIN Suska Riau.

## BAB IV

### GAMBARAN UMUM LOKASI PENELITIAN

#### A. Yayasan Raja Ali Haji

Yayasan Raja Ali Haji bermula dari Yayasan Hangtuh di Tanjung Pinang yang sudah tidak aktif lagi kemudian dihidupkan kembali dengan Nama Yayasan Raja Ali Haji. Hal ini dilakukan karena keinginan Pemerintah Provinsi Riau untuk mendirikan Perguruan tinggi Swasta (PTS) terganjal aturan Menteri Pendidikan sehingga memunculkan tiga opsi sebagai berikut :

1. Perguruan tinggi swasta boleh berdiri dengan syarat melakukan penggabungan dengan perguruan tinggi negeri yang sudah ada.
2. Membuka jurusan baru dengan menggabungkannya dengan salah satu fakultas di perguruan tinggi negeri.
3. Universitas Baru dapat berdiri dengan menggunakan izin operasional dari usaha atau badan perguruan tinggi yang sudah tidak aktif lagi.

Opsi terakhir inilah yang menjadi pilihan Pemerintah provinsi riau untuk mewujudkan berdirinya Universitas Lancang Kuning. Atas dukungan penuh Gubernur Riau H.Imam Munandar dibentuklah Yayasan Raja Ali Haji Berdasarkan SK Gubernur KDH Tingkat I Riau Nomor 135/VI/1982.

#### B. Sejarah Universitas Lancang Kuning

Awal berdirinya Universitas Lancang Kuning ditandai, setelah Yayasan Raja Ali Haji menerbitkan SK Nomor 001/Kep.Yasrah/1982 satu hari setelah SK Gubernur Riau di terbitkan yakni tanggal 8 juni 1982. Tanggal ini pulalah setiap tahunnya diperingati sebagai hari jadi Universita Lancang Kuning.

**Hak Cipta Dilindungi Undang-Undang**

1. Dilarang mengutip sebagian atau seluruh karya tulis ini tanpa mencantumkan dan menyebutkan sumber:
  - a. Pengutipan hanya untuk kepentingan pendidikan, penelitian, penulisan karya ilmiah, penyusunan laporan, penulisan kritik atau tinjauan suatu masalah.
  - b. Pengutipan tidak merugikan kepentingan yang wajar UIN Suska Riau.
2. Dilarang mengumumkan dan memperbanyak sebagian atau seluruh karya tulis ini dalam bentuk apapun tanpa izin UIN Suska Riau.

Pada mulanya berdirinya Universitas Lancang Kuning hanya memiliki 5 fakultas yang terdiri dari 3 fakultas sosial dan 2 fakultas eksakta yaitu :

1. Fakultas Ilmu Sosial dan Ilmu Politik
2. Fakultas Ekonomi
3. Fakultas Teknik
4. Fakultas Pertanian
5. Fakultas Hukum

Kemudian pada tahun 1984 Unilak membuka Fakultas Sastra yang kemudian pada tahun 2003 berubah nama menjadi Fakultas Ilmu Budaya. Pada tahun 1994 Unilak kembali membuka Fakultas baru yaitu Fakultas Kehutanan dibawah pembinaan Fakultas Kehutanan Institut Pertanian Bogor, kemudian pada tahun 2006 Unilak membuka Fakultas Ilmu Komputer, tahun 2007 Unilak membuka Fakultas Keguruan dan Ilmu pendidikan dan 2013 membuka Program Pascasarjana Magister Manajemen, dan pada tahun 2014 membuka Program Magister Ilmu Hukum. Sehingga sampai tahun 2016 Unilak memiliki 9 Fakultas dengan 21 program studi strata satu dan strata dua.

**C. Lambang Universitas Lancang Kuning**

Universitas Lancang Kuning memiliki lambang atau logo berupa Lancang Kuning dalam lingkaran segi lima. Lambang Universitas lancang Kuning memiliki arti, yaitu :

1. Segi lima artinya pancasila
2. Warna dasar hijau artinya potensi untuk tumbuh dan berkembang
3. Warna kuning emas artinya penuh kemuliaan dan keanggunan
4. Perahu layar lancang kuning artinya bahtera perjuangan yang luhur
5. Keris yang berwarna kuning berbalut hitam melambangkan keperkasaan/kesatriaan
6. Burung hantu melambangkan ketekunan



#### Hak Cipta Dilindungi Undang-Undang

1. Dilarang mengutip sebagian atau seluruh karya tulis ini tanpa mencantumkan dan menyebutkan sumber:
  - a. Pengutipan hanya untuk kepentingan pendidikan, penelitian, penulisan karya ilmiah, penyusunan laporan, penulisan kritik atau tinjauan suatu masalah.
  - b. Pengutipan tidak merugikan kepentingan yang wajar UIN Suska Riau.
2. Dilarang mengumumkan dan memperbanyak sebagian atau seluruh karya tulis ini dalam bentuk apapun tanpa izin UIN Suska Riau.

7. Buku artinya sumber ilmu pengetahuan, teknologi, dan seni
8. Samudra dan garis gelombang dengan tiga lekukan artinya Tri Dharma Perguruan Tinggi di Unilak berdasarkan Pancasila dan Undang-Undang Dasar 1945
9. Padi dan kapas melambangkan kemakmuran
10. Tulisan Universitas Lancang Kuning sebagai identitas dari Universitas
11. Tulisan Pekanbaru sebagai identitas Universitas

#### D. Visi, Misi, Tujuan.

##### 1. Visi

Visi Unilak adalah “Menjadi Universitas Unggul di Tingkat Nasional berdasarkan Budaya Melayu tahun 2030”.

##### 2. Misi

1. Meningkatkan kualitas pendidikan untuk menghasilkan lulusan kompetitif berskala nasional.
2. Melakukan penelitian dalam rangka menumbuhkembangkan IPTEKS dan budaya melayu
3. Melakukan pengabdian kepada masyarakat dalam rangka menyebarluaskan IPTEKS dan budaya melayu
4. Menjalin kemitraan dalam rangka meningkatkan kualitas pendidikan

##### 3. Tujuan

Sebagai suatu Universitas yang mempunyai cita-cita, maka untuk mencapainya Unilak selalu berpegang kepada Tri Dharma Perguruan Tinggi. Adapun tujuan pendidikan di Unilak yaitu:

1. Menghasilkan lulusan yang terampil dan memiliki kemampuan akademik dan professional yang dapat menerapkan, mengembangkan memperkaya khasanah IPTEK serta seni dalam

menghadapi tantangan global serta memiliki kepribadian dan perilaku yang dilandasi iman dan taqwa.

2. Meningkatkan peran serta untuk mewujudkan kesejahteraan berbasis budaya melayu
3. Mengembangkan IPTEK sebagai pusat informasi seni dan budaya melayu.
4. Mengembangkan dan menyebarluaskan IPTEK dan seni serta mengupayakan penggunaannya untuk meningkatkan taraf hidup rakyat dan memperkaya khasanah kebudayaan nasional.



UIN SUSKA RIAU

**Hak Cipta Dilindungi Undang-Undang**

1. Dilarang mengutip sebagian atau seluruh karya tulis ini tanpa mencantumkan dan menyebutkan sumber:
  - a. Pengutipan hanya untuk kepentingan pendidikan, penelitian, penulisan karya ilmiah, penyusunan laporan, penulisan kritik atau tinjauan suatu masalah.
  - b. Pengutipan tidak merugikan kepentingan yang wajar UIN Suska Riau.
2. Dilarang mengumumkan dan memperbanyak sebagian atau seluruh karya tulis ini dalam bentuk apapun tanpa izin UIN Suska Riau.

### E. Struktur Organisasi Universitas Lancang Kuning

Gambar 4.1 struktur universitas lancang kuning :

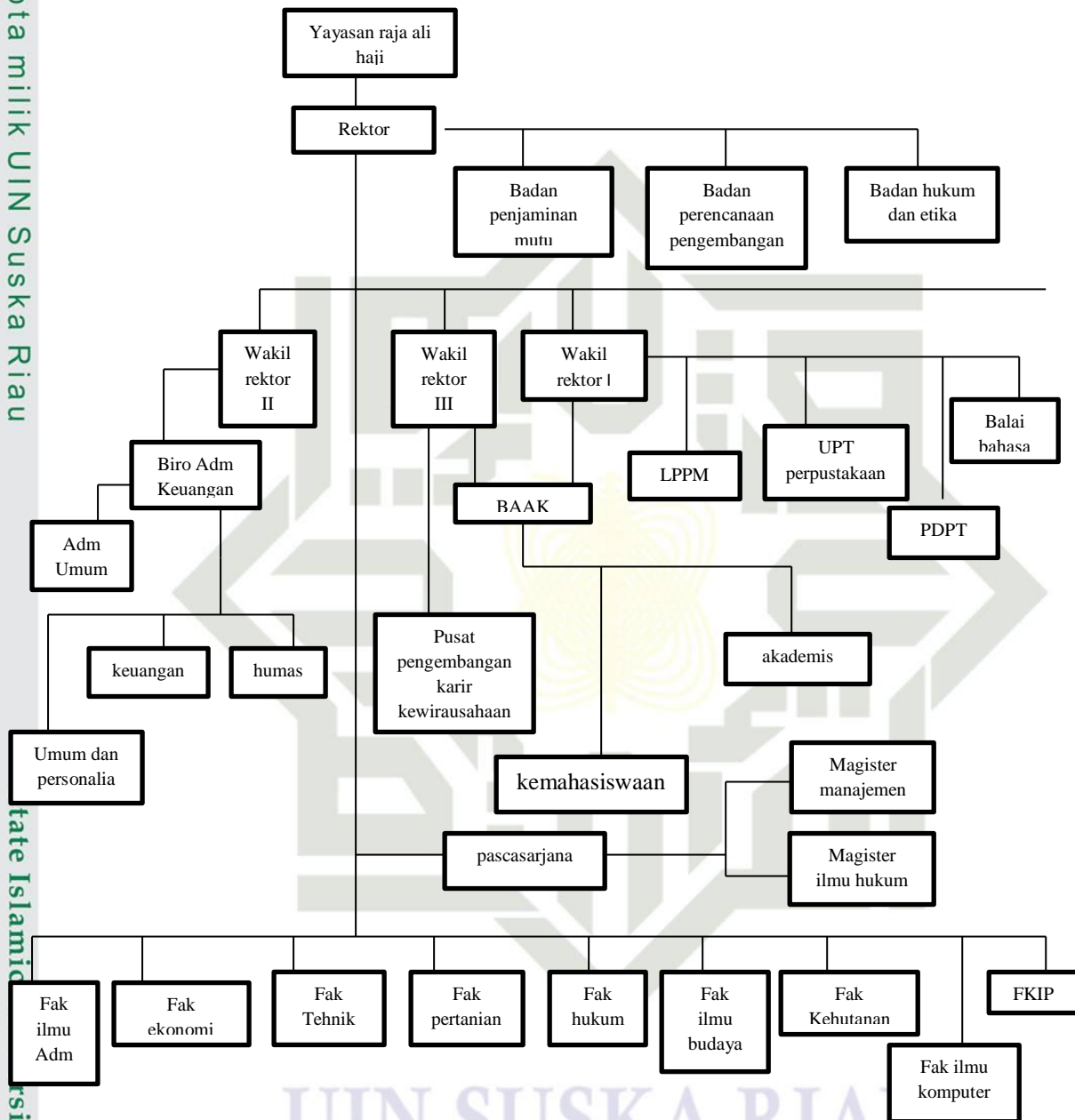

#### Hak Cipta Dilindungi Undang-Undang

1. Dilarang mengutip sebagian atau seluruh karya tulis ini tanpa mencantumkan dan menyebutkan sumber:
  - a. Pengutipan hanya untuk kepentingan pendidikan, penelitian, penulisan karya ilmiah, penyusunan laporan, penulisan kritik atau tinjauan suatu masalah.
  - b. Pengutipan tidak merugikan kepentingan yang wajar UIN Suska Riau.
2. Dilarang mengumumkan dan memperbanyak sebagian atau seluruh karya tulis ini dalam bentuk apapun tanpa izin UIN Suska Riau.



**Hak Cipta Dilindungi Undang-Undang**

1. Dilarang mengutip sebagian atau seluruh karya tulis ini tanpa mencantumkan dan menyebutkan sumber:
  - a. Pengutipan hanya untuk kepentingan pendidikan, penelitian, penulisan karya ilmiah, penyusunan laporan, penulisan kritik atau tinjauan suatu masalah.
  - b. Pengutipan tidak merugikan kepentingan yang wajar UIN Suska Riau.
2. Dilarang mengumumkan dan memperbanyak sebagian atau seluruh karya tulis ini dalam bentuk apapun tanpa izin UIN Suska Riau.

**1.6 Personalia****1.6.1 Personalia pimpinan**

- |                     |                                   |
|---------------------|-----------------------------------|
| 1. Rektor           | : Dr. Junaidi, S.S., MHum         |
| 2. Wakil Rektor I   | : Zamzami, S.Kom., M.Kom          |
| 3. Wakil Rektor II  | : Hardi, S.E., M.M                |
| 4. Wakil Rektor III | : Dr. Bagio Kadaryanto, S.H., M.H |

**1.6.2 Personalia Direktur/Dekan Pascasarjana/Fakultas**

1. Direktur Pascasarjana: Prof. Dr. Sudi Fahmi, S.H.,M.H
2. Dekan Fakultas Ilmu Administrasi: Alexander Yandra, S.I.P.,M.Si
3. Dekan Fakultas Ekonomi: Dr. Arizal N, S.E., M.M
4. Dekan Fakultas Teknik: Dr. Zainuri, S.T.,M.T
5. Dekan Fakultas Pertanian: Ir. Dedi Zargustin, M.Si., Ph.D
6. Dekan Fakultas Hukum: Dr. Fahmi, S.H.,M.H
7. Dekan Fakultas Ilmu Budaya: Muhammad Kafrawi, S.S.,M.Sn
8. Dekan Fakultas Ilmu Komputer: Fajrizal, SP.,M.Kom
9. Dekan Fakultas Kehutanan: Ir. Emmy Sadjati, M.Si
10. Dekan Fakultas Keguruan dan Ilmu Pendidikan: Dr. Herlinawati, S.S.,M.Ed

**1.6.3 Personalia Kepala Badan/Lembaga/Unit kerja**

1. Ka. Badan Hukum dan Etika (BHE): Tatang Suprayoga, S.H.,M.H
2. Ka. Badan Penjaminan Mutu (BPM): Dr. Adi Rahmat, S.E.,M.M
3. Ka. Badan Perencanaan dan Pengembangan (BPP): Ir. Virgo Trisep Haris, M.T
4. Ka. Lembaga Penelitian dan Pengabdian Masyarakat (LPPM): Ir. Latifa Siswati, M.P
5. Ka. Balai Bahasa: Kurniawan, M.Pd
6. Ka. Perpustakaan: Rismayeti, S.Sos.,M.IP



7. Ka. Pangkalan Data dan Pendidikan Tinggi (PDPT): Febrizal Alfarasy Syam, S.Kom
8. Ka. Pusat Pengembangan Karir dan Kewirausahaan (P2K2): Nabella Puspa Rani, S.H.,M.H
9. Ka. Biro Administrasi Umum dan Keuangan: Jufrinata, S.H
10. Ka. Biro Administrasi Akademik dan Mahasiswa: Wentisasrapita Abiyus, S.Kom
11. Ka. Bagian Umum dan Personalia: Zuherma, S.hut
12. Ka. Bagian Keuangan: Inova Fitri Siregar, S.E.,M.Ak
13. Ka. Media dan Promosi: Olivia Anggie Johar, S.H.,M.H
14. Ka. Perlengkapan dan Pemeliharaan: Said Mudakir
15. Ka. Bagian Akademik: Ahmad Ade Irwanda, S.T
16. Ka. Bagian Mahasiswa: Dina Fitriani, S.Pd

© Hak cipta milik UIN Suska Riau

Hak Cipta Dilindungi Undang-Undang

1. Dilarang mengutip sebagian atau seluruh karya tulis ini tanpa mencantumkan dan menyebutkan sumber:
  - a. Pengutipan hanya untuk kepentingan pendidikan, penelitian, penulisan karya ilmiah, penyusunan laporan, penulisan kritik atau tinjauan suatu masalah.
  - b. Pengutipan tidak merugikan kepentingan yang wajar UIN Suska Riau.
2. Dilarang mengumumkan dan memperbanyak sebagian atau seluruh karya tulis ini dalam bentuk apapun tanpa izin UIN Suska Riau.

State Islamic University of Sultan Syarif Kasim Riau

UIN SUSKA RIAU



#### Hak Cipta Dilindungi Undang-Undang

1. Dilarang mengutip sebagian atau seluruh karya tulis ini tanpa mencantumkan dan menyebutkan sumber:
  - a. Pengutipan hanya untuk kepentingan pendidikan, penelitian, penulisan karya ilmiah, penyusunan laporan, penulisan kritik atau tinjauan suatu masalah.
  - b. Pengutipan tidak merugikan kepentingan yang wajar UIN Suska Riau.
2. Dilarang mengumumkan dan memperbanyak sebagian atau seluruh karya tulis ini dalam bentuk apapun tanpa izin UIN Suska Riau.

## BAB VI

### PENUTUP

#### A. Kesimpulan

Hasil dari Persiapan pensiun yang diteliti oleh peneliti dengan menghitung rata-rata jawaban pegawai sebagai sampel pada item Variabel Persiapan Pensiun (Variabel Y). untuk mengukur jawaban responden peneliti menggunakan skala interval dengan nilai tertinggi 5 dan nilai terendah 1 dengan banyak kelas 5 alternatif jawaban dan total jumlah sampel sebanyak 30. Berdasarkan dengan uji hipotesis (uji t) maka nilai t hitung > t tabel ( $4,677 > 2,763$ ) yang berarti  $H_a$  diterima  $H_0$  ditolak. Dapat disimpulkan Pengaruh kecerdasan emosional terhadap persiapan pensiun, dengan kata lain semakin tinggi Kecerdasan Emosional maka semakin baik pula Persiapan Pensiun Pegawai di Universitas Lancang Kuning Pekanbaru. Besarnya pengaruh kecerdasan emosional terhadap persiapan pensiun pegawai Universitas Lancang Kuning berdasarkan hasil pengujian koefisien determinasi diperoleh nilai R Square sebesar 0,564 atau 56,4%, berdasarkan tabel interpretasinya kuat/tinggi dan 0,436 atau 43,6% dipengaruhi oleh pihak lain yang tidak diteliti dalam penelitian ini.

#### B. Saran

Saran yang dapat peneliti sampaikan sesuai dengan permasalahan penelitian ini adalah untuk pegawai sebaiknya mempersiapkan diri tidak hanya mengandalkan tunjangan dari pensiun saja, tidak ada salahnya mencoba peluang lain yang memungkinkan untuk menambah penghasilan. Kemudian bagi pegawai yang pensiun ada baiknya memanfaatkan ilmu dan pengalaman yang sudah didapatkan selama bekerja di Universitas

Lancang Kuning untuk di realisasikan dalam Kehidupan sehari-hari.  
Perbanyak kegiatan yang positif agar terhindar dari stress pensiun.



**Hak Cipta Dilindungi Undang-Undang**

1. Dilarang mengutip sebagian atau seluruh karya tulis ini tanpa mencantumkan dan menyebutkan sumber:
  - a. Pengutipan hanya untuk kepentingan pendidikan, penelitian, penulisan karya ilmiah, penyusunan laporan, penulisan kritik atau tinjauan suatu masalah.
  - b. Pengutipan tidak merugikan kepentingan yang wajar UIN Suska Riau.
2. Dilarang mengumumkan dan memperbanyak sebagian atau seluruh karya tulis ini dalam bentuk apapun tanpa izin UIN Suska Riau.



**Hak Cipta Dilindungi Undang-Undang**

## DAFTAR PUSTAKA

- duwi priyatno, *balajar analisis data dan cara pengolahannya dengan SPSS*, yogyakarta: Gava media, 2016.
- Elizabeth B. Hurlock, *psikologi perkembangan*, jakarta: Erlangga, 1980.
- Goleman, Daniel, *kecerdasan emosional*, jakarta: Gramedia Pustaka Utama, 1996.
- J. Tito Sutarto and C. Ismul Cokro, *pensiun bukan akhir segalanya*, jakarta: Gramedia Pustaka Utama, 2008.
- Jurnal, AL-ANWAR and Persatuan Bekas Mahasiswa Islam Timur, 'KECERDASAN EMOSI (EQ) DALAM AL-QURAN', *AL-ANWAR, Persatuan Bekas Mahasiswa Islam Timur*, vol. 4, 2017, p. 24.
- Rachmawati, Dwiaprinda and Ratih Arruum Listiyandini, 'Peran konsep diri terhadap resiliensi pada pensiunan', *Jurnal Psikogenesis*, vol. 3, no. 1, 2014, p. 2.
- Riyadi, Ivan, 'Integrasi Nilai-nilai Kecerdasan Emosional Dalam Kurikulum Pendidikan Agama Islam Di SMA: Perspektif Daniel Goleman', *HUNafa: Jurnal Studia Islamika*, vol. 12, no. 1, 2015, p. 142.
- Saam, Zulfan and Sri Wahyuni, *psikologi keperawatan*, jakarta: PT Raja Grafindo Persada, 2014.
- Sajiq, Zamzami, 'Kecerdasan Emosi, Kecerdasan Spiritual dan Perilaku Prososial Santri Pondok Pesantren Nasyrul Ulum Pamekasan', *Persona: Jurnal Psikologi Indonesia*, vol. 1, no. 2, 2012, p. 57.
- Safitri, Bintang Rahmannisa, 'Kesiapan Menghadapi Masa Pensiun Ditinjau dari Peran Gender Karyawan', *Jurnal Ilmiah Psikologi Terapan*, vol. 1, no. 2, 2013, p. 196.
- Safitri, Hanny Safitri, *Pengaruh dukungan sosial dan kepribadian terhadap pentesuaian diri pada masa pensiun*, UIN Syarif Hidayatullah Jakarta:

1. Dilarang mengutip sebagian atau seluruh karya tulis ini tanpa mencantumkan dan menyebutkan sumber:
  - a. Pengutipan hanya untuk kepentingan pendidikan, penelitian, penulisan karya ilmiah, penyusunan laporan, penulisan kritik atau tinjauan suatu masalah.
  - b. Pengutipan tidak merugikan kepentingan yang wajar UIN Suska Riau.
2. Dilarang mengumumkan dan memperbanyak sebagian atau seluruh karya tulis ini dalam bentuk apapun tanpa izin UIN Suska Riau.



Hak Cipta Dilindungi Undang-Undang

1. Dilarang mengutip sebagian atau seluruh karya tulis ini tanpa mencantumkan dan menyebutkan sumber:

- a. Pengutipan hanya untuk kepentingan pendidikan, penelitian, penulisan karya ilmiah, penyusunan laporan, penulisan kritik atau tinjauan suatu masalah.
- b. Pengutipan tidak merugikan kepentingan yang wajar UIN Suska Riau.

2. Dilarang mengumumkan dan memperbanyak sebagian atau seluruh karya tulis ini dalam bentuk apapun tanpa izin UIN Suska Riau.

Fakultas Psikologi, 2010, 2010, p. 68.

Sasmito, Edy, *hidup makmur di masa pensiun*, jakarta: RAIH ASA SUKSES, 2011.

sofyan siregar, *metode penelitian kuantitatif*, jakarta: Kencana, 2013.

suharsimi arikunto, *prosedur penelitian*, jakarta: PT Rineka Cipta, 2013.

suhyono, *metode penelitian bisnis*, Bandung: alfabeta, 2018.

Suhyono, *metode penelitian dan pengembangan*, Bandung: alfabeta, 2019.

Subakti, Erwinsyah Putra, *Stres Dan Koping Lansia Pada Masa Pensiun Dikelurahan Pardomuan Kec. Siantar Timur Kotamadya Pematangsiantar Tahun 2008*, 2008, p. 16.

Widyowati, Arini and Noor Rochman Hadjam, 'Peran Core Self Evaluation dalam Memprediksi Persipan Pensiun', *Humanitas: Jurnal Psikologi Indonesia*, vol. 11, no. 2, Universitas Ahmad Dahlan, 2014, p. 94.

Winarti, Sri, *Hubungan antara kecerdasan emosional dengan interaksi sosial pada siswa-siswi SMK X dan XI Cendika Bangsa Kepanjen Malang*, Universitas Islam Negeri Maulana Malik Ibrahim, 2012.

YANG, EMOSI DENGAN KECEMASAN PADA PEGAWAI, *PENGARUH PENERIMAAN DIRI DAN KECERDASAN EMOSI DENGAN KECEMASAN PADA PEGAWAI YANG AKAN MENGHADAPI MASA PENSIUN DI PEMERINTAHAN KABUPATEN KUTAI TIMUR*, 2016, p. 94.

### Hak Cipta Dilindungi Undang-Undang

1. Dilarang mengutip sebagian atau seluruh karya tulis ini tanpa mencantumkan dan menyebutkan sumber:
  - a. Pengutipan hanya untuk kepentingan pendidikan, penelitian, penulisan karya ilmiah, penyusunan laporan, penulisan kritik atau tinjauan suatu masalah.
  - b. Pengutipan tidak merugikan kepentingan yang wajar UIN Suska Riau.
2. Dilarang mengumumkan dan memperbanyak sebagian atau seluruh karya tulis ini dalam bentuk apapun tanpa izin UIN Suska Riau.



LAMPIRAN 1

Instrumen Penelitian

Judul	Variabel	Indikator	Sub Indikator	Item
Pengaruh Kecerdasan Emosional terhadap Persiapan Menghadapi Masa Pensiun pegawai di Universitas Lancang Kuning Pekanbaru	X: Kecerdasan emosional	a. Mengenali emosi	1. Kemampuan memantau perasaan 2. Kemampuan mencermati perasaan	1,2,3,4,5,6,7,8
		b. Mengelola emosi	1. Kemampuan mengendalikan perasaan	9,10,11,12,13,14,15,16
		c. Memotivasi diri	1. Kemampuan menata emosi 2. Mengendalikan dorongan hati	17,18,19,20,21

- Hak Cipta dilindungi Undang-Undang
1. Dilarang mengutip sebagian atau seluruh karya tulis ini tanpa mencantumkan dan menyebutkan sumber:
    - a. Pengutipan hanya untuk kepentingan pendidikan, penelitian, penulisan karya ilmiah, penyusunan laporan
    - b. Pengutipan tidak merugikan kepentingan yang wajar UIN Suska Riau.
  2. Dilarang mengumumkan dan memperbanyak sebagian atau seluruh karya tulis ini dalam bentuk apapun



Hak Cipta Dilindungi Undang-Undang

1. Dilarang mengutip sebagian atau seluruh karya tulis ini tanpa mencantumkan dan menyebutkan sumber:
  - a. Pengutipan hanya untuk kepentingan pendidikan, penelitian, penulisan karya ilmiah, penyusunan laporan
  - b. Pengutipan tidak merugikan kepentingan yang wajar UIN Suska Riau.
2. Dilarang mengumumkan dan memperbanyak sebagian atau seluruh karya tulis ini dalam bentuk apapun t

		d. Mengenal emosi orang lain	1. Kemampuan dalam berempati	22,23,24,25,26
		e. Membina hubungan	1. Interaksi dengan orang lain	27,28,29,30
	Y: Persiapan Pensiun	a. Materi finansial		1,2,3,4,5,6
		b. Fisik		7,8,9,10,11,12
		c. Mental dan emosi		13,14,15,16,17,18,19,20
		d. Keluarga		21,22,23



## LAMPIRAN 2

### Angket Penelitian

#### A. Identitas Responden

Nama :  
 Jenis kelamin :  
 Usia :  
 Jabatan :  
 Pendidikan terakhir :

#### B. Petunjuk Pelaksanaan

1. Sebelum menjawab, mohon dibaca dengan cermat dan teliti.
2. Tulis identitas yang tercantum secara lengkap.
3. Berilah tanda ceklis (√) pada pilihan jawaban menurut anda yang paling sesuai dengan keadaan dan perasaan anda, tanpa melewatkan satu soalpun.
4. Tidak ada jawaban yang salah, semua jawaban adalah benar bila sesuai dengan keadaan dan perasaan anda yang sebenarnya.
5. Pernyataan terdiri atas 5 pilihan jawaban diantaranya sebagai berikut :
  - Sangat Setuju (STS)
  - Setuju (S)
  - Kurang Setuju (KS)
  - Tidak Setuju (TS)
  - Sangat Tidak Setuju (STS)

## Daftar Pernyataan

### 1. Skala Kecerdasan Emosional

No	pernyataan	SS	S	KS	TS	STS
1.	Saya tahu benar dengan perasaan saya					
2.	Saya tidak dapat menjelaskan dengan tepat keadaan emosi saya kepada orang lain					
3.	Saya sangat sadar akan perubahan dalam suasana hati saya					
4.	Saya tidak dapat mengenali diri sendiri ketika frustrasi atau marah					
5.	Saya sangat peka terhadap perasaan saya					
6.	Saya bingung mengapa merasakan apa yang saya rasakan					
7.	Saya tidak mengetahui alasan emosi saya					
8.	Saya sangat sulit menjelaskan perasaan perasaan saya dengan kata-kata					
9.	Saya ingin mengetahui alasan mengapa merasakan apa yang saya rasakan					
10.	Saya sangat terampil mengendalikan emosi, ketika mulai merasakan emosi yang kuat					
11.	Saya membiarkan emosi membuat saya lebih baik					
12.	Saya dapat menjadi sangat marah karena tidak dapat mengendalikan diri					
13.	Saya tidak dapat mengendaliakn suasana hati					

#### Hak Cipta Dilindungi Undang-Undang

1. Dilarang mengutip sebagian atau seluruh karya tulis ini tanpa mencantumkan dan menyebutkan sumber:
  - a. Pengutipan hanya untuk kepentingan pendidikan, penelitian, penulisan karya ilmiah, penyusunan laporan, penulisan kritik atau tinjauan suatu mass
  - b. Pengutipan tidak merugikan kepentingan yang wajar UIN Suska Riau.
2. Dilarang mengumumkan dan memperbanyak sebagian atau seluruh karya tulis ini dalam bentuk apapun tanpa izin UIN Suska Riau.

**Hak Cipta Dilindungi Undang-Undang**

1. Dilarang mengutip sebagian atau seluruh karya tulis ini tanpa mencantumkan dan menyebutkan sumber:
  - a. Pengutipan hanya untuk kepentingan pendidikan, penelitian, penulisan karya ilmiah, penyusunan laporan, penulisan kritik atau tinjauan suatu masalah
  - b. Pengutipan tidak merugikan kepentingan yang wajar UIN Suska Riau.
2. Dilarang mengumumkan dan memperbanyak sebagian atau seluruh karya tulis ini dalam bentuk apapun tanpa izin UIN Suska Riau.

© Hak cipta milik UIN Suska Riau

State Islamic University of Sultan Syarif Kasir

	saya					
14.	Saya dapat tetap berada dalam emosi yang stabil					
15.	Saya sulit menempatkan diri ke dalam suasana hati tertentu					
16.	Saya sulit mempertahankan suasana hati yang baik dalam jangka waktu yang lama					
17.	Saya yakin dengan kemampuan yang saya miliki					
18.	Saya dapat berkonsentrasi dalam keadaan apapun					
19.	Saya akan menjadi pesimis ketika putus asa					
20.	Saya dapat menyelesaikan pekerjaan dengan baik					
21.	Saya akan mencari solusi jika mendapat hambatan dalam bekerja					
22.	Saya mempunyai banyak teman dekat dengan latar belakang yang beragam					
23.	Saya biasanya dapat mengetahui bagaimana perasaan orang lain terhadap saya					
24.	Saya dapat membuat orang lain yang tidak saya kenal bercerita tentang diri mereka					
25.	Sulit bagi saya memahami sudut pandang orang lain					

© Hak cipta milik UIN Suska Riau

26.	Saya biasa menempatkan diri pada posisi orang lain					
27.	Saya dapat menerima kritik dengan pikiran terbuka dan menerimanya bila hal itu dapat dibenarkan					
28.	Saya sulit bekerja sama dengan rekan kerja					
29.	Saya berpedoman pada etika ketika berhubungan dengan orang lain					
30.	Saya merasa tertekan dan tidak banyak bicara ketika berada diantara orang banyak					

**Hak Cipta Dilindungi Undang-Undang**

1. Dilarang mengutip sebagian atau seluruh karya tulis ini tanpa mencantumkan dan menyebutkan sumber:
  - a. Pengutipan hanya untuk kepentingan pendidikan, penelitian, penulisan karya ilmiah, penyusunan laporan, penulisan kritik atau tinjauan suatu mass
  - b. Pengutipan tidak merugikan kepentingan yang wajar UIN Suska Riau.
2. Dilarang mengumumkan dan memperbanyak sebagian atau seluruh karya tulis ini dalam bentuk apapun tanpa izin UIN Suska Riau.



## Daftar Pernyataan

### 2. Skala Persiapan Menghadapi Masa Pensiun

No	Pernyataan	SS	S	KS	TS	STS
1.	Saya sudah punya tabungan masa depan					
2.	Saya sudah mempersiapkan modal usaha untuk digunakan setelah pensiun					
3.	Saya sudah berusaha mencari kegiatan/pekerjaan pengganti					
4.	Saya belum memikirkan rencana dan persiapan masa pensiun					
5.	Saya berfikir jika pensiun, saya hanya akan mengandalkan gaji bulanan pensiun.					
6.	Saya akan memanfaatkan tunjangan pensiun dengan baik					
7.	Saya dapat menerima dan menyesuaikan diri ketika pensiun tiba					
8.	Saya akan rutin berolahraga untuk menjaga stamina tetap stabil, guna mengisi kekosongan waktu di masa pensiun					
9.	Saya membayangkan akan mudah merasa letih jika sudah pensiun, disebabkan tidak memalukan rutinitas pekerjaan seperti biasanya.					
10.	Saya sering berfikir negatif tentang pensiun					
11.	Tangan saya menjadi gemetar bila ada pembahasan tentang pensiun					
12.	Saya akan memelihara gaya hidup sehat dimasa pensiun					
13.	Saya merasa gugup bila membahas tentang pensiun					

#### Hak Cipta Dilindungi Undang-Undang

1. Dilarang mengutip sebagian atau seluruh karya tulis ini tanpa mencantumkan dan menyebutkan sumber:
  - a. Pengutipan hanya untuk kepentingan pendidikan, penelitian, penulisan karya ilmiah, penyusunan laporan, penulisan kritik atau tinjauan suatu masalah.
  - b. Pengutipan tidak merugikan kepentingan yang wajar UIN Suska Riau.
2. Dilarang mengumumkan dan memperbanyak sebagian atau seluruh karya tulis ini dalam bentuk apapun tanpa izin UIN Suska Riau.

**Hak Cipta Dilindungi Undang-Undang**

1. Dilarang mengutip sebagian atau seluruh karya tulis ini tanpa mencantumkan dan menyebutkan sumber:
  - a. Pengutipan hanya untuk kepentingan pendidikan, penelitian, penulisan karya ilmiah, penyusunan laporan, penulisan kritik atau tinjauan suatu mass
  - b. Pengutipan tidak merugikan kepentingan yang wajar UIN Suska Riau.
2. Dilarang mengumumkan dan memperbanyak sebagian atau seluruh karya tulis ini dalam bentuk apapun tanpa izin UIN Suska Riau.

© Hak cipta milik UIN Suska Riau

14.	Saya khawatir tidak dapat mencukupi kebutuhan keluarga ketika sudah pensiun					
15.	Saya kurang dapat berkonsentrasi saat akan menghadapi masa pensiun					
16.	Saya menganggap pensiun adalah hal yang wajar dan tidak perlu dikhawatirkan					
17.	Saya dapat membicarakan topic seputar pensiun dengan tenang					
18.	Saya takut diajuhi teman-teman setelah pensiun					
19.	Saya masih dapat bekerja dengan cermat dan cepat tanpa terpengaruh masa pensiun yang semakin dekat					
20.	Saya merasa bingung akan melakukan apa setelah pensiun					
21.	Saya akan berusaha mencari pekerjaan sampingan untuk menambah penghasilan keluarga					
22.	Saya tetap merasa yakin bahwa saya dapat menghidupi keluarga saya					
23.	Saya merasa bersalah karena tidak dapat menambah penghasilan keluarga					

State Islamic University of Sultan Syarif Kasim



**LAMPIRAN 3**

**Correlations (Variabel X)**

	Scale Mean if Item Deleted	Scale Variance if Item Deleted	Corrected Item-Total Correlation	Cronbach's Alpha if Item Deleted
no1	99.83	85.247	.374	.762
no2	101.93	79.099	.387	.748
no3	100.30	83.941	.395	.764
no4	100.93	80.133	.423	.751
no5	100.10	84.024	.436	.757
no6	101.43	80.323	.390	.749
no7	101.07	79.099	.453	.745
no8	101.23	85.289	.405	.772
no9	100.97	79.068	.456	.749
no10	100.67	82.023	.434	.756
no11	101.33	80.161	.480	.746
no12	101.07	81.651	.403	.759
no13	101.23	77.151	.479	.742
no14	100.53	83.706	.497	.758
no15	101.90	75.541	.520	.738
no16	101.30	83.252	.419	.763
no17	100.00	80.483	.466	.747
no18	100.73	77.030	.541	.739
no19	101.30	81.941	.405	.758
no20	100.27	80.892	.431	.751
no21	100.20	81.131	.444	.749
no22	100.07	79.789	.464	.746
no23	100.43	88.461	.376	.777
no24	100.63	88.240	.364	.776
no25	101.73	82.064	.429	.757
no26	100.83	82.833	.378	.759
no27	100.13	79.568	.386	.748
no28	101.17	76.489	.368	.748
no29	100.17	82.833	.407	.757

Hak cipta  
 Cipta Dilindungi Undang-Undang

1. Dilarang mengutip sebagian atau seluruh karya tulis ini tanpa mencantumkan dan menyebutkan sumber:

- a. Pengutipan hanya untuk kepentingan pendidikan, penelitian, penulisan karya ilmiah, penyusunan laporan, penulisan kritik atau tinjauan suatu masalah.
- b. Pengutipan tidak merugikan kepentingan yang wajar UIN Suska Riau.

2. Dilarang mengumumkan dan memperbanyak sebagian atau seluruh karya tulis ini dalam bentuk apapun tanpa izin UIN Suska Riau.





k cipta milik

**Hak Cipta Dilindungi Undang-Undang**

1. Dilarang mengutip sebagian atau seluruh karya tulis ini tanpa mencantumkan dan menyebutkan sumber:
  - a. Pengutipan hanya untuk kepentingan pendidikan, penelitian, penulisan karya ilmiah, penyusunan laporan, penulisan kritik atau tinjauan suatu mass
  - b. Pengutipan tidak merugikan kepentingan yang wajar UIN Suska Riau.
2. Dilarang mengumumkan dan memperbanyak sebagian atau seluruh karya tulis ini dalam bentuk apapun tanpa izin UIN Suska Riau.

no30	101.20	79.338	.425	.751
------	--------	--------	------	------

**Correlations (Variabel Y)**

	Scale Mean if Item Deleted	Scale Variance if Item Deleted	Corrected Item-Total Correlation	Cronbach's Alpha if Item Deleted
no1	84.30	51.803	.363	.777
no2	84.20	49.269	.422	.754
no3	84.47	48.878	.403	.757
no4	85.30	40.769	.609	.711
no5	85.07	42.340	.595	.717
no6	84.20	47.062	.360	.742
no7	84.33	49.471	.460	.760
no8	84.37	49.482	.451	.754
no9	85.40	44.593	.422	.737
no10	84.97	43.068	.366	.734
no11	84.97	42.861	.418	.729
no12	84.33	45.333	.390	.734
no13	84.93	43.513	.487	.725
no14	84.97	42.792	.522	.722
no15	85.03	42.654	.502	.723
no16	84.40	45.628	.481	.732
no17	84.60	46.593	.423	.739
no18	85.03	45.895	.479	.750
no19	84.47	48.947	.444	.750
no20	84.93	42.133	.719	.711
no21	84.93	50.271	.435	.773
no22	84.40	45.214	.428	.732
no23	84.87	41.982	.551	.718

of Sultan Syarif Kasir



©

k cipta mi

au

Islamic University of Sultan Syarif Kasim

## LAMPIRAN 4

### RELIABILITY VARIABEL X

#### Case Processing Summary

		N	%
Cases	Valid	30	100.0
	Excluded <sup>a</sup>	0	.0
	Total	30	100.0

a. Listwise deletion based on all variables in the procedure.

#### Reliability Statistics

Cronbach's Alpha	Part 1	Value	.675
		N of Items	15 <sup>a</sup>
	Part 2	Value	.602
		N of Items	15 <sup>b</sup>
Total N of Items			30
Correlation Between Forms			.519
Spearman-Brown Coefficient	Equal Length		.684
	Unequal Length		.684
Guttman Split-Half Coefficient			.683

#### Hak Cipta Dilindungi Undang-Undang

1. Dilarang mengutip sebagian atau seluruh karya tulis ini tanpa mencantumkan dan menyebutkan sumber:
  - a. Pengutipan hanya untuk kepentingan pendidikan, penelitian, penulisan karya ilmiah, penyusunan laporan, penulisan kritik atau tinjauan suatu masalah.
  - b. Pengutipan tidak merugikan kepentingan yang wajar UIN Suska Riau.
2. Dilarang mengumumkan dan memperbanyak sebagian atau seluruh karya tulis ini dalam bentuk apapun tanpa izin UIN Suska Riau.

## RELIABILITY VARIABEL Y

### Case Processing Summary

		N	%
Cases	Valid	30	100.0
	Excluded <sup>a</sup>	0	.0
	Total	30	100.0

a. Listwise deletion based on all variables in the procedure.

### Reliability Statistics

Cronbach's Alpha	Part 1	Value	.494
		N of Items	12 <sup>a</sup>
	Part 2	Value	.700
		N of Items	11 <sup>b</sup>
Total N of Items			23
Correlation Between Forms			.559
Spearman-Brown Coefficient	Equal Length		.717
	Unequal Length		.718
Guttman Split-Half Coefficient			.713

### Hak Cipta Dilindungi Undang-Undang

1. Dilarang mengutip sebagian atau seluruh karya tulis ini tanpa mencantumkan dan menyebutkan sumber:
  - a. Pengutipan hanya untuk kepentingan pendidikan, penelitian, penulisan karya ilmiah, penyusunan laporan, penulisan kritik atau tinjauan suatu masalah.
  - b. Pengutipan tidak merugikan kepentingan yang wajar UIN Suska Riau.
2. Dilarang mengumumkan dan memperbanyak sebagian atau seluruh karya tulis ini dalam bentuk apapun tanpa izin UIN Suska Riau.



## LAMPIRAN 5

© Hak

Correlations

		kecerdasan emosional	persiapan pensiun
kecerdasan emosional	Pearson Correlation	1	.773**
	Sig. (2-tailed)		.000
	N	30	30
persiapan pensiun	Pearson Correlation	.773**	1
	Sig. (2-tailed)	.000	
	N	30	30

\*\*. Correlation is significant at the 0.05 level (2-tailed).

ia u

State Islamic University of Sultan Syarif Kasim

### Hak Cipta Dilindungi Undang-Undang

1. Dilarang mengutip sebagian atau seluruh karya tulis ini tanpa mencantumkan dan menyebutkan sumber:
  - a. Pengutipan hanya untuk kepentingan pendidikan, penelitian, penulisan karya ilmiah, penyusunan laporan, penulisan kritik atau tinjauan suatu masalah
  - b. Pengutipan tidak merugikan kepentingan yang wajar UIN Suska Riau.
2. Dilarang mengumumkan dan memperbanyak sebagian atau seluruh karya tulis ini dalam bentuk apapun tanpa izin UIN Suska Riau.

## Regresi

### Hak Cipta Dilindungi Undang-Undang

1. Dilarang mengutip sebagian atau seluruh karya tulis ini tanpa mencantumkan dan menyebutkan sumber:
  - a. Pengutipan hanya untuk kepentingan pendidikan, penelitian, penulisan karya ilmiah, penyusunan laporan, penulisan kritik atau tinjauan suatu mass
  - b. Pengutipan tidak merugikan kepentingan yang wajar UIN Suska Riau.
2. Dilarang mengumumkan dan memperbanyak sebagian atau seluruh karya tulis ini dalam bentuk apapun tanpa izin UIN Suska Riau.

Model Summary<sup>b</sup>

Model	R	R Square	Adjusted R Square	Std. Error of the Estimate
1	.773 <sup>a</sup>	.564	.458	6.634

- a. Predictors: (Constant), kecerdasan emosional  
 b. Dependent Variable: persiapan pensiun

Coefficients<sup>a</sup>

Model		Unstandardized Coefficients		Standardized Coefficients	t	Sig.
		B	Std. Error	Beta		
1	(Constant)	59.167	13.880		4.263	.050
	kecerdasan emosional	.282	.133	.773	4.677	.000

- a. Dependent Variable: persiapan pensiun



**LAMPIRAN 6**

**T Tabel Statistics**

df	Level of significance				df	Level of significance			
	0,005	0,010	0,025	0,050		0,005	0,010	0,025	0,050
1	63.657	31.821	12.706	6.314	51	2.676	2.402	2.008	1.675
2	9.925	6.965	4.303	2.920	52	2.674	2.400	2.007	1.675
3	5.841	4.541	3.182	2.353	53	2.672	2.399	2.006	1.674
4	4.604	3.747	2.776	2.132	54	2.670	2.397	2.005	1.674
5	4.032	3.365	2.571	2.015	55	2.668	2.396	2.004	1.673
6	3.707	3.143	2.447	1.943	56	2.667	2.395	2.003	1.673
7	3.499	2.998	2.365	1.895	57	2.665	2.394	2.002	1.672
8	3.355	2.896	2.306	1.860	58	2.663	2.392	2.002	1.672
9	3.250	2.821	2.262	1.833	59	2.662	2.391	2.001	1.671
10	3.169	2.764	2.228	1.812	60	2.660	2.390	2.000	1.671
11	3.106	2.718	2.201	1.796	61	2.659	2.389	2.000	1.670
12	3.055	2.681	2.179	1.782	62	2.657	2.388	1.999	1.670
13	3.012	2.650	2.160	1.771	63	2.656	2.387	1.998	1.669
14	2.977	2.624	2.145	1.761	64	2.655	2.386	1.998	1.669
15	2.947	2.602	2.131	1.753	65	2.654	2.385	1.997	1.669
16	2.921	2.583	2.120	1.746	66	2.652	2.384	1.997	1.668
17	2.898	2.567	2.110	1.740	67	2.651	2.383	1.996	1.668
18	2.878	2.552	2.101	1.734	68	2.650	2.382	1.995	1.668
19	2.861	2.539	2.093	1.729	69	2.649	2.382	1.995	1.667
20	2.845	2.528	2.086	1.725	70	2.648	2.381	1.994	1.667
21	2.831	2.518	2.080	1.721	71	2.647	2.380	1.994	1.667
22	2.819	2.508	2.074	1.717	72	2.646	2.379	1.993	1.666
23	2.807	2.500	2.069	1.714	73	2.645	2.379	1.993	1.666
24	2.797	2.492	2.064	1.711	74	2.644	2.378	1.993	1.666

© Hak cipta milik UIN Suska Riau  
 State Islamic University of Sultan Syarif Kasir

Hak Cipta Dilindungi Undang-Undang

1. Dilarang mengutip sebagian atau seluruh karya tulis ini tanpa mencantumkan dan menyebutkan sumber:
  - a. Pengutipan hanya untuk kepentingan pendidikan, penelitian, penulisan karya ilmiah, penyusunan laporan, penulisan kritik atau tinjauan suatu masalah
  - b. Pengutipan tidak merugikan kepentingan yang wajar UIN Suska Riau.
2. Dilarang mengumumkan dan memperbanyak sebagian atau seluruh karya tulis ini dalam bentuk apapun tanpa izin UIN Suska Riau.



© Hak cipta milik UIN Suska Riau

State Islamic University of Sultan Syarif Kasim

Hak Cipta Dilindungi Undang-Undang

25	2.787	2.485	2.060	1.708	75	2.643	2.377	1.992	1.665
26	2.779	2.479	2.056	1.706	76	2.642	2.376	1.992	1.665
27	2.771	2.473	2.052	1.703	77	2.641	2.376	1.991	1.665
28	2.763	2.467	2.048	1.701	78	2.640	2.375	1.991	1.665
29	2.756	2.462	2.045	1.699	79	2.640	2.374	1.990	1.664
30	2.750	2.457	2.042	1.697	80	2.639	2.374	1.990	1.664
31	2.744	2.453	2.040	1.696	81	2.638	2.373	1.990	1.664
32	2.738	2.449	2.037	1.694	82	2.637	2.373	1.989	1.664
33	2.733	2.445	2.035	1.692	83	2.636	2.372	1.989	1.663
34	2.728	2.441	2.032	1.691	84	2.636	2.372	1.989	1.663
35	2.724	2.438	2.030	1.690	85	2.635	2.371	1.988	1.663
36	2.719	2.434	2.028	1.688	86	2.634	2.370	1.988	1.663
37	2.715	2.431	2.026	1.687	87	2.634	2.370	1.988	1.663
38	2.712	2.429	2.024	1.686	88	2.633	2.369	1.987	1.662
39	2.708	2.426	2.023	1.685	89	2.632	2.369	1.987	1.662
40	2.704	2.423	2.021	1.684	90	2.632	2.368	1.987	1.662
41	2.701	2.421	2.020	1.683	91	2.631	2.368	1.986	1.662
42	2.698	2.418	2.018	1.682	92	2.630	2.368	1.986	1.662
43	2.695	2.416	2.017	1.681	93	2.630	2.367	1.986	1.661
44	2.692	2.414	2.015	1.680	94	2.629	2.367	1.986	1.661
45	2.690	2.412	2.014	1.679	95	2.629	2.366	1.985	1.661
46	2.687	2.410	2.013	1.679	96	2.628	2.366	1.985	1.661
47	2.685	2.408	2.012	1.678	97	2.627	2.365	1.985	1.661
48	2.682	2.407	2.011	1.677	98	2.627	2.365	1.984	1.661
49	2.680	2.405	2.010	1.677	99	2.626	2.365	1.984	1.660
50	2.678	2.403	2.009	1.676	100	2.626	2.364	1.984	1.660

1. Dilarang mengutip sebagian atau seluruh karya tulis ini tanpa mencantumkan dan menyebutkan sumber:

- a. Pengutipan hanya untuk kepentingan pendidikan, penelitian, penulisan karya ilmiah, penyusunan laporan, penulisan kritik atau tinjauan suatu mass
- b. Pengutipan tidak merugikan kepentingan yang wajar UIN Suska Riau.

2. Dilarang mengumumkan dan memperbanyak sebagian atau seluruh karya tulis ini dalam bentuk apapun tanpa izin UIN Suska Riau.



**LAMPIRAN 7**

Hak cipta milik UIN Suska Riau

State Islamic University of Sultan Syarif Kasim

**r Tabel (Pearson Product Momen)**

(Level of Significance 5% and 2 Tailed)

df = (N-2)	r	df = (N-2)	r
1	0,997	51	0,271
2	0,950	52	0,268
3	0,878	53	0,266
4	0,811	54	0,263
5	0,754	55	0,261
6	0,707	56	0,259
7	0,666	57	0,256
8	0,632	58	0,254
9	0,602	59	0,252
10	0,576	60	0,250
11	0,553	61	0,248
12	0,532	62	0,246
13	0,514	63	0,244
14	0,497	64	0,242
15	0,482	65	0,240
16	0,468	66	0,239
17	0,456	67	0,237
18	0,444	68	0,235
19	0,433	69	0,234
20	0,423	70	0,232
21	0,413	71	0,230
22	0,404	72	0,229

Hak Cipta Dilindungi Undang-Undang

1. Dilarang mengutip sebagian atau seluruh karya tulis ini tanpa mencantumkan dan menyebutkan sumber:
  - a. Pengutipan hanya untuk kepentingan pendidikan, penelitian, penulisan karya ilmiah, penyusunan laporan, penulisan kritik atau tinjauan suatu mass
  - b. Pengutipan tidak merugikan kepentingan yang wajar UIN Suska Riau.
2. Dilarang mengumumkan dan memperbanyak sebagian atau seluruh karya tulis ini dalam bentuk apapun tanpa izin UIN Suska Riau.



23	0,396	73	0,227
24	0,388	74	0,226
25	0,381	75	0,224
26	0,374	76	0,223
27	0,367	77	0,221
28	0,361	78	0,220
29	0,355	79	0,219
30	0,349	80	0,217
31	0,344	81	0,216
32	0,339	82	0,215
33	0,334	83	0,213
34	0,329	84	0,212
35	0,325	85	0,211
36	0,320	86	0,210
37	0,316	87	0,208
38	0,312	88	0,207
39	0,308	89	0,206
40	0,304	90	0,205
41	0,301	91	0,204
42	0,297	92	0,203
43	0,294	93	0,202
44	0,291	94	0,201
45	0,288	95	0,200
46	0,285	96	0,199
47	0,282	97	0,198
48	0,279	98	0,197
49	0,276	99	0,196

**Hak Cipta Dilindungi Undang-Undang**

1. Dilarang mengutip sebagian atau seluruh karya tulis ini tanpa mencantumkan dan menyebutkan sumber:
  - a. Pengutipan hanya untuk kepentingan pendidikan, penelitian, penulisan karya ilmiah, penyusunan laporan, penulisan kritik atau tinjauan suatu mass
  - b. Pengutipan tidak merugikan kepentingan yang wajar UIN Suska Riau.
2. Dilarang mengumumkan dan memperbanyak sebagian atau seluruh karya tulis ini dalam bentuk apapun tanpa izin UIN Suska Riau.

**LAMPIRAN 8**

**TABEL TABULASI VARIABEL X**

VARIABEL X																														jumlah	
P1	P2	P3	P4	P5	P6	P7	P8	P9	P10	P11	P12	P13	P14	P15	P16	P17	P18	P19	P20	P21	P22	P23	P24	P25	P26	P27	P28	P29	P30		
2	2	4	2	4	2	4	2	4	4	4	3	4	4	4	4	5	4	3	5	5	5	4	4	4	4	4	4	5	4	115	
3	3	4	4	4	3	3	3	4	4	3	4	3	4	3	3	4	4	3	4	4	5	5	3	3	4	5	5	5	3	113	
2	2	4	1	4	2	2	1	4	2	2	4	2	2	2	2	5	3	2	4	4	4	4	4	4	2	3	4	3	5	92	
4	4	4	2	3	5	3	3	4	2	3	4	5	4	3	1	5	4	1	5	5	5	5	5	2	5	5	1	4	1	104	
5	5	5	4	4	4	3	3	4	5	3	4	5	4	4	3	5	4	4	5	4	4	5	3	4	3	4	5	3	4	124	
2	2	4	4	4	3	3	4	2	4	3	4	3	4	1	4	4	3	3	4	4	4	4	2	2	2	4	2	4	4	100	
5	5	4	4	5	5	4	4	5	3	5	5	4	4	3	4	5	5	5	4	4	5	5	4	3	3	4	5	5	5	130	
3	3	4	3	4	3	3	2	4	4	2	4	3	4	3	3	4	3	2	4	4	4	4	3	3	4	4	3	4	2	100	
3	3	5	3	4	3	2	1	4	3	3	2	2	4	3	3	5	4	3	5	5	5	5	3	2	3	5	4	5	4	106	
3	3	4	2	4	3	3	3	4	4	3	2	3	4	3	3	4	3	2	4	4	4	4	4	3	4	4	3	4	3	103	
2	2	3	4	5	3	5	2	4	5	3	1	2	3	2	1	4	3	4	4	4	4	4	3	3	3	3	5	3	4	3	99
4	4	3	5	5	1	4	3	3	4	4	3	4	4	3	1	5	5	3	5	5	5	5	4	5	1	4	5	1	4	2	109
2	2	4	2	4	3	3	4	2	3	3	4	3	4	1	3	4	2	4	3	3	3	2	5	4	2	1	1	1	1	2	89
3	3	4	4	4	3	3	4	4	4	3	4	3	4	1	4	4	3	3	4	4	3	3	4	2	3	3	2	4	4	4	97
5	5	2	4	4	4	3	4	2	4	3	5	3	5	1	4	4	3	3	4	4	4	4	3	2	2	2	4	4	4	4	103
5	5	2	1	4	4	3	3	4	2	4	3	4	2	5	1	4	4	3	3	4	4	4	3	5	3	3	5	4	4	4	105
4	4	2	4	4	4	3	4	2	3	3	4	2	3	2	4	3	3	3	4	4	4	3	4	3	2	3	4	4	5	3	100
5	5	4	4	4	3	4	4	4	4	2	3	3	4	3	3	4	4	3	5	4	4	4	4	3	4	3	4	5	4	3	112
4	4	2	4	3	4	3	2	4	4	3	3	2	4	1	1	5	5	2	5	4	5	4	3	3	3	3	4	3	4	3	100
5	5	2	5	4	4	3	4	2	2	4	3	3	4	4	3	3	5	3	5	4	4	5	3	3	3	2	4	5	4	4	109
4	4	2	4	4	5	3	2	5	1	1	2	2	2	4	1	2	3	4	5	1	2	5	5	5	2	5	5	1	5	1	93
4	4	2	4	3	4	3	3	2	4	4	2	3	2	4	4	4	3	2	2	4	4	4	3	3	1	5	4	4	4	2	96
5	5	2	4	4	4	3	4	4	3	4	4	2	3	1	4	4	3	3	4	4	4	4	2	4	4	4	3	3	3	2	101
4	4	4	4	4	5	4	4	4	4	3	4	4	4	4	4	4	5	3	4	4	4	4	4	4	4	4	4	4	4	4	121
4	4	1	5	2	4	2	4	2	3	3	2	3	4	2	3	4	3	2	4	4	4	4	5	3	2	3	4	3	5	3	96
4	4	4	4	3	4	4	3	5	4	4	2	3	5	3	5	3	5	2	3	4	4	2	4	3	4	3	1	4	3	104	
5	5	2	5	3	4	2	3	2	4	4	3	2	3	4	2	3	4	3	3	4	4	4	4	4	2	3	4	3	4	3	100
5	5	1	4	4	5	2	3	4	4	4	2	2	3	4	3	5	3	3	5	3	3	5	5	4	1	4	4	3	4	3	105
5	5	2	5	2	3	2	2	3	4	4	3	2	3	4	2	3	4	3	3	4	4	4	4	4	2	3	4	3	4	3	98
5	5	4	4	4	4	3	3	3	3	3	3	4	3	3	3	4	3	3	4	4	4	4	4	3	3	5	3	4	3	105	

1. Pengutipan hanya untuk kepentingan pendidikan, penelitian, penulisan karya ilmiah, penyusunan laporan, penulisan disertasi, dan karya tulis lainnya. Pengutipan tidak merugikan kepentingan yang wajar UIN Suska Riau.

2. Pengutipan tidak merugikan kepentingan yang wajar UIN Suska Riau.

3. Pengutipan tidak merugikan kepentingan yang wajar UIN Suska Riau.

4. Pengutipan tidak merugikan kepentingan yang wajar UIN Suska Riau.

5. Pengutipan tidak merugikan kepentingan yang wajar UIN Suska Riau.

Hak cipta milik UIN Suska Riau

State Islamic Univ



TABEL TABULASI VARIABEL Y

		Variabel Y																							jumlah
		P1	P2	P3	P4	P5	P6	P7	P8	P9	P10	P11	P12	P13	P14	P15	P16	P17	P18	P19	P20	P21	P22	P23	
1	1	5	4	5	5	4	4	4	4	5	5	5	5	5	5	5	5	4	5	5	5	2	5	5	107
1	2	4	3	3	5	5	4	3	3	3	4	4	5	3	3	4	5	4	4	3	3	3	5	3	88
1	3	5	2	3	4	3	4	3	4	3	4	4	4	3	4	4	4	3	3	4	3	4	4	3	84
1	4	5	1	3	4	4	4	2	2	2	2	2	4	3	2	2	3	2	1	4	2	4	4	2	70
1	5	5	5	5	5	4	4	3	5	5	5	5	5	5	5	5	5	4	1	4	5	4	5	5	103
1	6	4	4	4	4	4	4	4	4	4	4	4	4	4	4	4	4	4	4	4	4	4	4	4	92
1	7	3	4	4	5	4	4	4	1	1	4	5	4	4	4	4	4	4	4	4	4	4	4	5	90
1	8	4	4	4	5	4	5	4	4	4	4	4	5	4	4	4	4	4	4	4	4	2	4	4	91
1	9	4	3	2	3	5	5	5	4	4	4	4	4	3	3	3	4	4	3	4	3	4	4	3	85
1	10	4	3	3	3	4	4	4	2	3	3	4	3	3	3	3	5	4	3	4	3	4	4	3	80
1	11	4	4	5	3	4	3	2	4	3	3	4	5	3	4	3	4	5	2	5	3	4	3	5	85
1	12	5	5	1	3	5	5	4	2	2	2	2	3	3	2	2	4	4	5	5	3	3	4	3	80
1	13	4	4	4	4	4	4	4	4	4	4	4	4	4	4	4	4	4	4	4	4	4	4	4	92
1	14	4	4	4	4	4	4	4	4	4	4	4	4	4	4	4	4	4	4	4	4	4	4	4	92
1	15	4	4	4	3	3	4	4	4	4	4	4	4	4	4	4	4	4	4	4	4	4	4	4	90
1	16	4	4	4	4	4	4	4	4	4	4	4	4	4	4	4	4	4	4	4	4	4	4	4	92
1	17	4	4	4	4	4	4	4	4	4	4	4	4	4	4	4	4	4	4	4	4	4	4	4	92
1	18	4	4	4	4	4	4	4	4	4	4	4	4	4	4	4	4	4	4	4	4	4	4	4	92
1	19	4	4	3	4	4	5	4	4	4	5	4	5	4	3	3	5	4	3	4	4	4	5	5	94
1	20	5	4	2	3	5	5	5	2	4	4	4	4	3	2	2	4	4	4	5	4	5	5	4	90

- Hak Cipta Dilindungi Undang-Undang
- Dilarang mengutip sebagian atau seluruh karya tulis ini tanpa mencantumkan dan menyebutkan sumber:
    - Pengutipan hanya untuk kepentingan pendidikan, penelitian, penulisan karya ilmiah, penyusunan laporan, penerjemahan atau pengolahan informasi.
    - Pengutipan tidak merugikan kepentingan yang wajar UIN Suska Riau.
  - Dilarang mengumumkan dan memperbanyak sebagian atau seluruh karya tulis ini dalam bentuk apapun tanpa

© Hak Cipta Milik UIN Suska Riau

State Islamic Univ

Hak Cipta Milik UIN Suska Riau

5  
4  
4

4	4	4	4	4	4	4	4	3	3	5	4	3	3	4	4	4	4	3	4	5	4	90
5	2	2	4	5	5	1	1	1	5	2	5	2	5	5	4	4	5	5	5	5	5	88
4	4	4	5	4	5	4	4	4	5	4	4	4	4	4	4	4	4	2	4	2	4	89
4	4	3	3	4	4	4	3	4	4	2	5	4	4	3	3	2	4	4	2	2	4	81
5	4	2	4	5	4	3	4	4	4	4	4	4	4	4	4	4	4	4	4	5	4	96
4	3	3	3	4	5	5	3	3	4	4	4	5	5	4	4	4	4	3	4	4	4	89
5	3	4	2	4	5	4	3	5	4	4	3	3	4	4	4	4	4	3	1	4	2	83
4	4	3	3	4	4	4	3	3	3	4	3	3	3	4	4	3	4	3	4	4	3	82
5	4	2	5	5	4	1	5	3	4	2	3	2	4	5	5	4	4	4	4	4	3	88
4	4	3	3	4	4	4	3	3	3	4	3	3	3	4	4	3	4	3	4	4	3	82
4	3	5	5	5	4	3	4	5	5	4	3	4	5	4	3	4	3	4	4	4	3	92

1. Dilarang mengutip sebagian atau seluruh karya tulis ini tanpa mencantumkan dan menyebutkan sumber:

a. Untuk keperluan kutipan, referensi, penelitian, penulisan karya ilmiah, penyusunan laporan, dan sebagainya.

b. Pengutipan tidak mengikatkan kepentingan yang wajar UIN Suska Riau.

2. Dilarang mengumumkan dan memperbanyak sebagian atau seluruh karya tulis ini dalam bentuk apapun tanpa



KEMENTERIAN AGAMA  
UNIVERSITAS ISLAM NEGERI SULTAN SYARIF KASIM RIAU  
FAKULTAS DAKWAH DAN KOMUNIKASI

كلية الدعوة و علم الاتصال

FACULTY OF DAKWAH AND COMMUNICATION

Jl. H.R. Soebrantas No. 155 KM. 15 Simpang Baru Panam Pekanbaru 28293 PO. Box. 1004 Telp. 0761-562223  
Fax. 0761-562052 Web.www.uin-suska.ac.id, E-mail: lain-sq@pekanbaru-indo.net.id

Nomor : B-770/Un.04/F.IV/PP.00.9/02/2020  
Lampiran : 1 berkas  
Hal : Penunjukan Pembimbing  
a.n. Putri Febria Aisyah

Pekanbaru, 23 Jumadil Akhir 1441 H  
17 Februari 2020 M

Kepada Yth,  
Sdr. Zulamri, MA  
Dosen Fakultas Dakwah dan Komunikasi  
UIN Sultan Syarif Kasim Riau

Assalamu'alaikum wr. wb.,  
Dengan hormat,

Berdasarkan hasil musyawarah Pimpinan Fakultas Dakwah dan Komunikasi tentang penentuan judul Skripsi dan pembimbing mahasiswa bernama Putri Febria Aisyah NIM 11642202082 Dengan judul "Pengaruh Kecerdasan Emosional Terhadap Persiapan Menghadapi Pensiun Pegawai Di Universitas Lancang Kuning Pekanbaru."(sinopsis terlampir), maka kami harapkan kesediaan Saudara menjadi pembimbing penulisan Skripsi mahasiswa tersebut di atas.

Bimbingan yang Saudara berikan meliputi :

1. Materi / Isi Skripsi
2. Metodologi Penelitian

Kami tambahkan bahwa Saudara dapat mengarahkan atau mengubah judul di atas bersama mahasiswa bersangkutan, sejauh tidak mengubah tema atau masalah pokoknya. Kami harapkan juga bimbingan tersebut dapat selesai dalam waktu paling lama 6 (enam) bulan.

Atas kesediaan dan perhatian Saudara diucapkan terima kasih.

Wassalam  
Dekan,

Dr. Nurdin, MA  
NIP. 19660620 200604 1 015

Tembusan:

1. Ketua Program Studi Bimbingan Konseling Islam
2. Mahasiswa ybs.

1. Mengingat pentingnya sebagai atau sebagai ini tanpa terdapat persetujuan sebelumnya.  
a. Pengutipan hanya untuk kepentingan pendidikan, penelitian, penulisan karya ilmiah, penyusunan laporan, penulisan kritik atau tinjauan suatu masalah.  
b. Pengutipan tidak merugikan kepentingan yang wajar UIN Suska Riau.  
2. Dilarang mengumumkan dan memperbanyak sebagian atau seluruh karya tulis ini dalam bentuk apapun tanpa izin UIN Suska Riau.



1. Dilarang menyalin, mengutip, atau menyebarkan isi karya tulis ini tanpa izin UIN Suska Riau.
2. Dilarang mengutip atau menyebarkan isi karya tulis ini dalam bentuk apapun tanpa izin UIN Suska Riau.

Hal : Naskah Riset Proposal

Pekanbaru, 29 November 2019

Kepada Yth,

Dekan Fakultas Dakwah dan Komunikasi

Di Tempat

Assalamualaikum Wr.Wb

Dengan hormat,

Setelah membaca, meneliti, dan memberi petunjuk serta mengadakan perubahan seperlunya, maka kami selaku dosen pembimbing menyetujui bahwa riset proposal saudara dengan judul “ **PENGARUH KECERDASAN EMOSIONAL TERHADAP PERSIAPAN MENGHADAPI MASA PENSIUN PEGAWAI DI UNIVERSITAS LANCANG KUNING PEKANBARU**” untuk diajukan pada seminar proposal Fakultas Dakwah dan Komunikasi Universitas Islam Negeri Sultan Syarif Kasim Riau.

Demikian surat ini dibuat, atas perhatian Bapak/Ibu, kami ucapkan terimakasih.

Wa'alaikumsalam Wr,Wb

Mengetahui,

Pembimbing

Zulamri MA

NIP : 197407022008011009



**PEMERINTAH PROVINSI RIAU**  
**DINAS PENANAMAN MODAL DAN PELAYANAN TERPADU SATU PINTU**

Gedung Menara Lancang Kuning Lantai I dan II Komp. Kantor Gubernur Riau  
 Jl. Jend. Sudirman No. 460 Telp. (0761) 39064 Fax. (0761) 39117 P E K A N B A R U  
 Email : dpmptsp@riau.go.id

**REKOMENDASI**

Nomor : 503/DPMPSTP/NON IZIN-RISET/28259  
 TENTANG



1.04.02.01

**PELAKSANAAN KEGIATAN RISET/PRA RISET  
 DAN PENGUMPULAN DATA UNTUK BAHAN SKRIPSI**

Kepala Dinas Penanaman Modal dan Pelayanan Terpadu Satu Pintu Provinsi Riau, setelah membaca Surat Permohonan Riset dari : **Dekan Fakultas Dakwah dan Komunikasi UIN Suska Riau, Nomor : Un.04/F.IV/PP.00.9/8569/2019 Tanggal 25 November 2019**, dengan ini memberikan rekomendasi kepada:

- |                      |  |
|----------------------|--|
| 1. Nama              | : PUTRI FEBRIA AISYAH  |
| 2. NIM / KTP         | : 11642202082  |
| 3. Program Studi     | : BIMBINGAN KONSELING ISLAM  |
| 4. Jenjang           | : S1   |
| 5. Alamat            | : PEKANBARU  |
| 6. Judul Penelitian  | : <b>PENGARUH KECERDASAN EMOSIONAL TERHADAP PERSIAPAN MENGHADAPI MASA PENSUN PEGAWAI DI UNIVERSITAS LANCANG KUNING PEKANBARU</b> |
| 7. Lokasi Penelitian | : UNILAK PEKANBARU   |

Dengan ketentuan sebagai berikut:

1. Tidak melakukan kegiatan yang menyimpang dari ketentuan yang telah ditetapkan.
2. Pelaksanaan Kegiatan Penelitian dan Pengumpulan Data ini berlangsung selama 6 (enam) bulan terhitung mulai tanggal rekomendasi ini diterbitkan.
3. Kepada pihak yang terkait diharapkan dapat memberikan kemudahan serta membantu kelancaran kegiatan Penelitian dan Pengumpulan Data dimaksud.

Demikian rekomendasi ini dibuat untuk dipergunakan seperlunya.

Dibuat di : Pekanbaru  
 Pada Tanggal : 27 November 2019

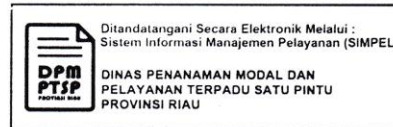

**Tembusan :**

**Disampaikan Kepada Yth :**

1. Kepala Badan Kesatuan Bangsa dan Politik Provinsi Riau di Pekanbaru
2. Rektor Universitas Lancang Kuning
3. Dekan Fakultas Dakwah dan Komunikasi UIN Suska Riau di Pekanbaru
4. Yang Bersangkutan

1. Pengantar ini berupa surat atau dokumen lain yang harus diisi tanpa menandatangani suratnya.  
 a. Pengutipan hanya untuk kepentingan pendidikan, penelitian, penulisan karya ilmiah, penyusunan laporan, penulisan kritik atau tinjauan suatu masalah.  
 b. Pengutipan tidak merugikan kepentingan yang wajar UIN Suska Riau.  
 2. Dilarang mengumumkan dan memperbanyak sebagian atau seluruh karya tulis ini dalam bentuk apapun tanpa izin UIN Suska Riau.



# UNIVERSITAS LANCANG KUNING

Jln. Yos Sudarso KM. 8 Rumbai Telp. (0761) 53108 - 53236

Fax. (0761) 52248 Homepage: <http://www.unilak.ac.id>

PEKANBARU - RIAU

Nomor : ~~365~~ /PTS.X.41-R.I/A.20/2020

Pekanbaru, 28 Februari 2020

Lamp. :-

Hal : **Izin Melakukan Penelitian**

Kepada Yth.  
Dekan Fakultas Dakwah dan Komunikasi  
UIN Suska Riau  
di  
Pekanbaru

Dengan hormat,

Sehubungan dengan surat Rekomendasi Dinas Penanaman Modal dan Pelayanan Terpadu Satu Pintu Nomor : 503/DPMPTSP/NON IZIN-RISET/28259 dari Dekan Fakultas Dakwah dan Komunikasi UIN Suska Riau Nomor : Un.04/F.IV/PP.00.9/8569/2019 tanggal 25 November 2019, perihal Pelaksanaan Kegiatan Riset/Pra Riset dan Pengumpulan Data untuk Bahan Skripsi, dengan ini memberikan rekomendasi kepada :

Nama	: Putri Febria Aisyah
NIM	: 11642202082
Program Studi	: Bimbingan Konseling Islam
Semester	: VII (Tujuh)
Alamat	: Pekanbaru

untuk melaksanakan Penelitian guna mendapatkan data dan informasi di Universitas Lancang Kuning, dalam rangka penyelesaian tugas akhir (Skripsi).

Demikian disampaikan, atas perhatian dan kerjasama yang baik di ucapkan terima kasih.

A.n. Rektor,



**ZAMZAMI, M.Kom.**

Wakil Rektor I

Tembusan:

1. Rektor Unilak (sebagai laporan)
2. Yang Bersangkutan (Putri Febria Aisyah)
3. Arsip





© Hak

Hak Cipta Dilindungi Undang-Undang



## BIOGRAFI PENULIS

Putri Febria, Lahir di Bukittinggi pada 27 Februari 1997, anak pertama dari 3 bersaudara dari Ayahanda Afdal dan Ibunda Sugiarti. Pendidikan pertama di SDN 006 Sekupang Batam dan lulus pada tahun 2009 kemudian penulis melanjutkan pendidikan ke sekolah SMPN 20 Pekanbaru dan lulus pada tahun 2012 kemudian penulis melanjutkan pendidikan ke sekolah SMAN 3 Pekanbaru dan lulus pada tahun 2015 kemudian penulis melanjutkan pendidikan ke Perguruan tinggi Universitas Islam Negeri Sultan Syarif Kasim Riau, Fakultas Dakwah dan Komunikasi Jurusan Bimbingan Konseling Islam dan telah menyelesaikan Sarjana Strata I pada tahun 2020.

Penulis menyelesaikan Studi SI dengan mengajukan judul skripsi **“Pengaruh Kecerdasan Emosional Terhadap Persiapan Menghadapi Masa Pensiun Pegawai di Universitas Lancang Kuning Pekanbaru”**. Dibawah bimbingan Bapak Zulamri, MA berdasarkan hasil ujian Sarjana Fakultas Dakwah dan Komunikasi pada tanggal 30 juni 2020 dinyatakan LULUS dengan menyandang Gelar Sarjana Sosial (S.Sos).

State Islamic University of Sultan Syarif Kasim

UIN SUSKA RIAU

1. Dilarang mengutip sebagian atau seluruh karya tulis ini tanpa mencantumkan dan menyebutkan sumber:
  - a. Pengutipan hanya untuk kepentingan pendidikan, penelitian, penulisan karya ilmiah, penyusunan laporan, penulisan kritik atau tinjauan suatu mass
  - b. Pengutipan tidak merugikan kepentingan yang wajar UIN Suska Riau.
2. Dilarang mengumumkan dan memperbanyak sebagian atau seluruh karya tulis ini dalam bentuk apapun tanpa izin UIN Suska Riau.