



Hak Cipta Dilindungi Undang-Undang

1. Dilarang mengutip sebagian atau seluruh karya tulis ini tanpa mencantumkan dan menyebutkan sumber:
 - a. Pengutipan hanya untuk kepentingan pendidikan, penelitian, penulisan karya ilmiah, penyusunan laporan, penulisan kritik atau tinjauan suatu masalah.
 - b. Pengutipan tidak merugikan kepentingan yang wajar UIN Suska Riau.
2. Dilarang mengumunkan dan memperbanyak sebagian atau seluruh karya tulis ini dalam bentuk apapun tanpa izin UIN Suska Riau.

TUGAS AKHIR

**IMPLEMENTASI *CORPORATE SOCIAL RESPONSIBILITY* (CSR)
PT.ENERGI MEGA PERSADA (EMP) BENTU LIMITED DAN
PEMERINTAH KABUPATEN PELALAWAN DALAM
PEMBANGUNANTAMAN MEDIAN JALAN UNTUK
MEMPERTAHANKAN
ADIPURA**

Disusun untuk Diajukan Sebagai Salah Satu Menyelesaikan Tugas Akademik dan
Memperoleh Gelar Ahli Madya (A.Md)



Oleh:

SRI DEVI RAHMADANI
NIM. 0177023438

**PROGRAM STUDI D3 MANAJEMEN PERUSAHAAN
FAKULTAS EKONOMI DAN ILMU SOSIAL
UIN SUSKA RIAU**

2020



Hak Cipta Dilindungi Undang-Undang

1. Dilarang mengutip sebagian atau seluruh karya tulis ini tanpa mencantumkan dan menyebutkan sumber:
 - a. Pengutipan hanya untuk kepentingan pendidikan, penelitian, penulisan karya ilmiah, penyusunan laporan, penulisan kritik atau tinjauan suatu masalah.
 - b. Pengutipan tidak merugikan kepentingan yang wajar UIN Suska Riau.
2. Dilarang mengumumkan dan memperbanyak sebagian atau seluruh karya tulis ini dalam bentuk apapun tanpa izin UIN Suska Riau.

LEMBAR PERSETUJUAN TUGAS AKHIR

NAMA : SRI DEVI RAHMADANI
 NIM : 01770223438
 FAKULTAS : EKONOMI DAN ILMU SOSIAL
 JURUSAN : D3 MANAJEMEN PERUSAHAAN
 JUDUL : IMPLEMENTASI *CORPORATE SOCIAL RESPONSIBILITY* (CSR) PT. EMP BENTU LIMITED DAN PEMERINTAH KABUPATEN PELALAWAN DALAM PEMBANGUNAN TAMAN MEDIAN JALAN UNTUK MEMPERTAHANKAN ADIPURA

DISETUJUI OLEH

PEMBIMBING

Sahwitri Triandani, SE, M. Si
 NIP. 19820806 200604 2 002

MENGETAHUI

WAKIL DEKAN I

Prof. Dr. Hj. Leny Nofianti MS, SE, M. Si, Ak, CA
 NIP. 19751112 199903 2 001

KETUA PRODI

Qomariah Lahamid, SE, M. Si
 NIP. 19750704 200710 2 001



Hak Cipta Dilindungi Undang-Undang

1. Dilarang mengutip sebagian atau seluruh karya tulis ini tanpa mencantumkan dan menyebutkan sumber:
 - a. Pengutipan hanya untuk kepentingan pendidikan, penelitian, penulisan karya ilmiah, penyusunan laporan, penulisan kritik atau tinjauan suatu masalah.
 - b. Pengutipan tidak merugikan kepentingan yang wajar UIN Suska Riau.
2. Dilarang mengumumkan dan memperbanyak sebagian atau seluruh karya tulis ini dalam bentuk apapun tanpa izin UIN Suska Riau.

**LEMBAR
 PENGESAHAN TUGAS
 AKHIR**

Nama : Sri Devi Rahmadani
 NIM : 01770223438
 Fakultas : Ekonomi dan Ilmu Sosial
 Prodi Studi : D3 Manajemen Perusahaan
 Judul : **IMPLEMENTASI CORPORATE SOCIAL RESPONSIBILITY (CSR) PT. ENERGI MEGA PERSADA (EMP) BENTU LIMITED DAN PEMERINTAH KABUPATEN PELALAWAN DALAM PEMBANGUNAN TAMAN MEDIAN JALAN UNTUK MEMPERTAHAKAN ADIPURA**
 Hari/Tanggal : Kamis, 16 April 2020

Panitia Penguji

Ketua



Dr. Julina, SE, M. Si

NIP.19730722 199903 2 001

Anggota

Penguji I

Penguji II



Riki Hanri Malau, SE, MM

NIP.19710124 200701 1 020



Muhammad Rachmadi, SE, MM

NIK. 130 717 111 |

Hak Cipta Dilindungi Undang-Undang

1. Dilarang mengutip sebagian atau seluruh karya tulis ini tanpa mencantumkan dan menyebutkan sumber:
 - a. Pengutipan hanya untuk kepentingan pendidikan, penelitian, penulisan karya ilmiah, penyusunan laporan, penulisan kritik atau tinjauan suatu masalah.
 - b. Pengutipan tidak merugikan kepentingan yang wajar UIN Suska Riau.
2. Dilarang mengumumkan dan memperbanyak sebagian atau seluruh karya tulis ini dalam bentuk apapun tanpa izin UIN Suska Riau.

ABSTRAK

IMPLEMENTASI *CORPORATE SOCIAL RESPONSIBILITY* (CSR) PT. ENERGI MEGA PERSADA (EMP) BENTU LIMITED DAN PEMERINTAH KABUPATEN PELALAWAN DALAM PEMBANGUNAN TAMAN MEDIAN JALAN UNTUK MEMPERTAHKAN ADIPURA

Oleh:

SRI DEVI RAHMADANI
NIM. 01770223438

Penelitian ini dilakukan di perusahaan PT. Energi Mega Persada (EMP) Bentu Limited. penelitian ini bertujuan dilakukan untuk mengetahui peran PT. Energi Mega Persada (EMP) Bentu Limited untuk meningkatkan dan mempertahankan Corporate Social Responsibility (CSR). Jenis penelitian adalah kualitatif manfaat dari penelitian adalah menjadi salah satu informasi tentang bagaimana aktivitas sosial PT. EMP Bentu Limited dalam memajukan Kabupaten Pelalawan dan menunjukkan sikap sosialisasi, menambah ilmu pengetahuan bagi pembaca dan penulis, serta sebagai bahan referensi. Tanggung jawab sosial perusahaan telah tercantum dalam Undang-Undang No. 40 tahun 2007 tentang Perseroan Terbatas pasal 74 mengenai Tanggung Jawab Sosial dan Lingkungan. Hasil penelitian ini menunjukkan bahwa implementasi CSR telah terlaksana dengan baik terlihat dari suksesnya pembangunan taman median jalan untuk mempertahankan Adipura pada Kabupaten Pelalawan. Hasil penelitian menunjukkan tujuan dari implementasi CSR adalah membina hubungan yang baik dengan masyarakat dan pemerintahan diluar perusahaan, membantu meringankan pihak pemerintah dalam melengkapi berbagai sarana program tanggung jawab sosial yaitu pembangunan taman median jalan.

Kata Kunci: Implementasi CSR, Taman Median Jalan, Adipura.

Hak Cipta Dilindungi Undang-Undang

1. Dilarang mengutip sebagian atau seluruh karya tulis ini tanpa mencantumkan dan menyebutkan sumber:
 - a. Pengutipan hanya untuk kepentingan pendidikan, penelitian, penulisan karya ilmiah, penyusunan laporan, penulisan kritik atau tinjauan suatu masalah.
 - b. Pengutipan tidak merugikan kepentingan yang wajar UIN Suska Riau.
2. Dilarang mengumumkan dan memperbanyak sebagian atau seluruh karya tulis ini dalam bentuk apapun tanpa izin UIN Suska Riau.

KATA PENGANTAR

بِسْمِ اللَّهِ الرَّحْمَنِ الرَّحِيمِ

Alhamdulillah puji syukur kita ucapkan kepada Allah SWT yang telah memberikan rahmat dan hidayahnya kepada penulis dan Shalawat beriring salam kita hadiahkan kepada Nabi Besar Muhammad SAW, sehingga penulis dapat menyelesaikan Tugas Akhir dengan judul “Implementasi *Corporate Social Responsibility* (CSR) PT. Energi Mega Persada (EMP) Bentu Limited dan Pemerintahan Kabupaten Pelalawan dalam pembangunan taman median jalan untuk mempertahankan Adipura”

Penulisan laporan ini juga tidak terlepas dari bantuan yang diberikan oleh berbagai pihak, baik bantuan berupa moril maupun material, pada kesempatan ini penulis menyampaikan terima kasih yang sebesar-besarnya kepada:

1. Kepada kedua orang tua tercinta yaitu Bapak Ramli dan Ibu Mawar yang selalu memberikan kasih sayang kepada penulis mulai dari kecil sampai sekarang serta selalu mensupport dan memantau setiap perkembangan penulis.
2. Bapak Prof. Dr. KH. Ahmad Mujahidin, M. Ag selaku Rektor UIN SUSKA RIAU beserta staf.
3. Bapak DR. DRS. H. Muh. Said HM, MM, selaku Dekan Fakultas Ekonomi dan Ilmu Sosial UIN SUSKA RIAU.
4. Ibu Prof. Dr. Hj. Leny Nofianti MS, SE, M. Si, Ak, CA selaku Wakil Dekan I Fakultas Ekonomi dan Ilmu Sosial UIN SUSKA RIAU.



Hak Cipta Dilindungi Undang-Undang

1. Dilarang mengutip sebagian atau seluruh karya tulis ini tanpa mencantumkan dan menyebutkan sumber:
 - a. Pengutipan hanya untuk kepentingan pendidikan, penelitian, penulisan karya ilmiah, penyusunan laporan, penulisan kritik atau tinjauan suatu masalah.
 - b. Pengutipan tidak merugikan kepentingan yang wajar UIN Suska Riau.
2. Dilarang mengumumkan dan memperbanyak sebagian atau seluruh karya tulis ini dalam bentuk apapun tanpa izin UIN Suska Riau.

5. Ibu Dr. Julina SE, M. Si selaku Wakil Dekan II Fakultas Ekonomi dan Ilmu Sosial UIN SUSKA RIAU.
6. Bapak Amrul Muzan S.HI, MA selaku Wakil Dekan III Fakultas Ekonomi dan Ilmu Sosial UIN SUSKA RIAU.
7. Ibu Qomariah Lahamid, SE, M. Si. Selaku ketua jurusan diploma III Manajemen Perusahaan Fakultas Ekonomi dan Ilmu Sosial UIN SUSKA RIAU
8. Ibu Sahwitri Triandani, SE, M. Si selaku pembimbing penulis laporan ini yang bersedia meluangkan waktu dan tenaga untuk memeberikan bimbingan, arahan dan motivasi yang sangat berharga bagi penulis, sehingga penulisan ini dapat terlaksana dengan baik
9. Seluruh Bapak dan Ibu Dosen Fakultas Ekonomi dan Ilmu Sosial UIN SUSKA RIAU.
10. Seluruh Staf dan Karyawan Fakultas Ekonomi dan Ilmu Sosial UIN SUSKA RIAU.
11. Seluruh Teman Penulis Yang Berada Di Jurusan Diploma III Manajemen Perusahaan yang tidak bisa disebutkan satu persatu, yang selalu memeberikan semangat dan motivasi hingga saat ini.

Hak Cipta Dilindungi Undang-Undang

1. Dilarang mengutip sebagian atau seluruh karya tulis ini tanpa mencantumkan dan menyebutkan sumber:
 - a. Pengutipan hanya untuk kepentingan pendidikan, penelitian, penulisan karya ilmiah, penyusunan laporan, penulisan kritik atau tinjauan suatu masalah.
 - b. Pengutipan tidak merugikan kepentingan yang wajar UIN Suska Riau.
2. Dilarang mengumumkan dan memperbanyak sebagian atau seluruh karya tulis ini dalam bentuk apapun tanpa izin UIN Suska Riau.

Penulis menyadari sepenuhnya bahwa tugas akhir ini masih jauh dari sempurna. Segala kritik dan saran akan sangat bermanfaat dalam melengkapi dan menyempurnakan langkah-langkah selanjutnya demi hasil yang lebih bai. Semoga Tugas Akhir ini dapat bermanfaat bagi semua pihak.*Aamiin yaa Rabbal'Alamiin.*

Pekanbaru, 3 Maret 2020

SRI DEVI RAHMADANI
NIM. 01770223438



UIN SUSKA RIAU



Hak Cipta Dilindungi Undang-Undang

1. Dilarang mengutip sebagian atau seluruh karya tulis ini tanpa mencantumkan dan menyebutkan sumber:
 - a. Pengutipan hanya untuk kepentingan pendidikan, penelitian, penulisan karya ilmiah, penyusunan laporan, penulisan kritik atau tinjauan suatu masalah.
 - b. Pengutipan tidak merugikan kepentingan yang wajar UIN Suska Riau.
2. Dilarang mengumumkan dan memperbanyak sebagian atau seluruh karya tulis ini dalam bentuk apapun tanpa izin UIN Suska Riau.

DAFTAR ISI

ABSTRAK	i
KATA PENGANTAR.....	ii
DAFTAR ISI	iii
DAFTAR TABEL	iv
DAFTAR GAMBAR	v
BAB I PENDAHULUAN.....	
A. Latar Belakang	1
B. Rumusan Masalah	10
C. Tujuan penelitian	10
D. Manfaat Penelitian	11
E. Metode Penelitian	12
F. Metode Penulisan	13
BAB II GAMBARAN UMUM PERUSAHAAN	
A. Sejarah Perusahaan	15
B. Dasar Hukum	16
C. Visi dan Misi Perusahaan	16
D. Struktur Organisasi	18
E. Uraian Tugas	18
BAB III TINJAUAN TEORI DAN PRAKTEK	
A. Tinjauan Teori	20
1. <i>Corporate Social Responsibility (CSR)</i>	20

Hak Cipta Dilindungi Undang-Undang

1. Dilarang mengutip sebagian atau seluruh karya tulis ini tanpa mencantumkan dan menyebutkan sumber:
 - a. Pengutipan hanya untuk kepentingan pendidikan, penelitian, penulisan karya ilmiah, penyusunan laporan, penulisan kritik atau tinjauan suatu masalah.
 - b. Pengutipan tidak merugikan kepentingan yang wajar UIN Suska Riau.
2. Dilarang mengumumkan dan memperbanyak sebagian atau seluruh karya tulis ini dalam bentuk apapun tanpa izin UIN Suska Riau.

a.	Pengertian <i>Corporate Social Responsibility</i>	20
b.	Dasar Hukum <i>Corporate Social Responsibility</i>	23
c.	Perkembangan pemikiran <i>Corporate Social Responsibility</i>	24
d.	Konsep <i>Corporate Social Responsibility</i>	28
e.	Manfaat <i>Corporate Social Responsibility</i>	29
f.	Ruang Lingkup <i>Corporate Social Responsibility</i>	30
g.	Prinsip – Prinsip <i>Corporate Social Responsibility</i>	33
h.	Bentuk-bentuk <i>Corporate Social Responsibility</i>	37
i.	Implementasi <i>Corporate Social Responsibility</i>	40
j.	Pentingnya pengimplementasian CSR.....	43
2.	<i>Corporate Social Responsibility</i> (CSR) Dalam Perspektif Islam	44
a.	<i>Corporate Social Responsibility</i> (CSR) dalam pandangan islam	44
b.	Unsur-unsur CSR dalam perspektif Islam	47
c.	Menjaga kebersihan dan kesehatan lingkungan.....	49
3.	Bentuk-Bentuk Perusahaan	50
4.	Taman Median Jalan.....	53
5.	Adipura	54
a.	Pengertian Adipura	54
b.	Tujuan Adipura	55
B.	Tinjauan Praktek	
1.	Definisi CSR menurut EMP Bentu Limited	56
2.	Bentuk – bentuk pengimplementasian CSR EMP Bentu Limited.....	57

**Hak Cipta Dilindungi Undang-Undang**

1. Dilarang mengutip sebagian atau seluruh karya tulis ini tanpa mencantumkan dan menyebutkan sumber:
 - a. Pengutipan hanya untuk kepentingan pendidikan, penelitian, penulisan karya ilmiah, penyusunan laporan, penulisan kritik atau tinjauan suatu masalah.
 - b. Pengutipan tidak merugikan kepentingan yang wajar UIN Suska Riau.
2. Dilarang mengumunkan dan memperbanyak sebagian atau seluruh karya tulis ini dalam bentuk apapun tanpa izin UIN Suska Riau.

3. Strategi dan mekanisme kerja sama perusahaan EMP Bentu Limited dengan Pemerintah Kabupaten Pelalawan.....	59
4. Pentingnya pengimplementasian CSR Menurut EMP Bentu Limited.....	62
5. Proses pelaksanaan taman median jalan dan nilai-nilai yang diterima oleh perusahaan EMP Bentu Limited	63
6. CSR EMP Bentu Limited menurut Pemerintah Kabupaten Pelalawan	64
7. Peran Pemerintah dalam pembangunan taman median jalan untuk mempertahankan Adipura.....	65
8. Manfaat yang dan nilai-nilai diperoleh setelah dibangun taman median jalan menurut pemerintah Kabupaten pelalawan	66
9. Peran pihak PT.EMP Bentu Limited menurut Pemerintah Pelalawan dalam perencanaan dan perkembangan taman median jalan	68
C. Perbandingan Teori dan Praktek	70

BAB IV PENUTUP

A. Kesimpulan	74
B. Saran.....	75

DAFTAR PUSTAKA**LAMPIRAN**

UIN SUSKA RIAU

Hak Cipta Dilindungi Undang-Undang

1. Dilarang mengutip sebagian atau seluruh karya tulis ini tanpa mencantumkan dan menyebutkan sumber:
 - a. Pengutipan hanya untuk kepentingan pendidikan, penelitian, penulisan karya ilmiah, penyusunan laporan, penulisan kritik atau tinjauan suatu masalah.
 - b. Pengutipan tidak merugikan kepentingan yang wajar UIN Suska Riau.
2. Dilarang mengumumkan dan memperbanyak sebagian atau seluruh karya tulis ini dalam bentuk apapun tanpa izin UIN Suska Riau.

DAFTAR TABEL

Table 1.1 Program Infrastruktur	5
Tabel 1.2 Program Lingkungan	6
Table 1.3 Program Kesehatan.....	7
Table 1.4 Program Pendidikn	7
Table 1.5 Program Ekonomi.....	8

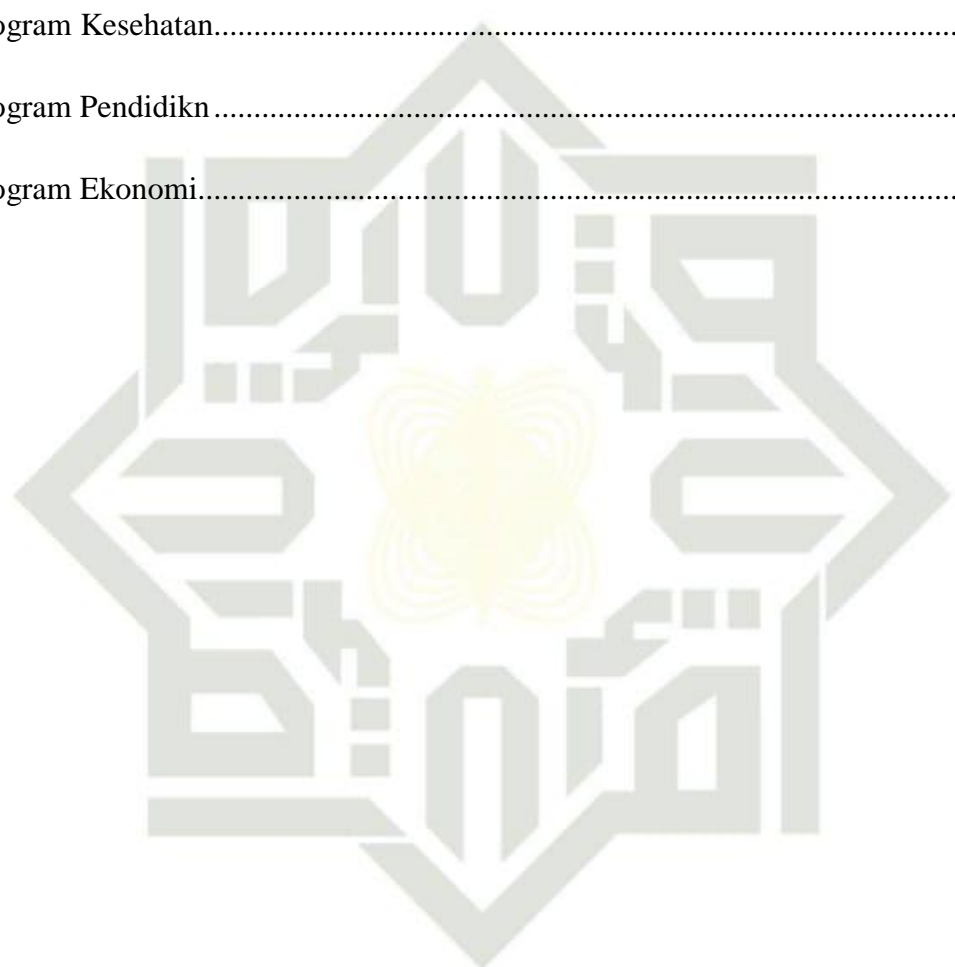

UIN SUSKA RIAU

Hak Cipta Dilindungi Undang-Undang

1. Dilarang mengutip sebagian atau seluruh karya tulis ini tanpa mencantumkan dan menyebutkan sumber:
 - a. Pengutipan hanya untuk kepentingan pendidikan, penelitian, penulisan karya ilmiah, penyusunan laporan, penulisan kritik atau tinjauan suatu masalah.
 - b. Pengutipan tidak merugikan kepentingan yang wajar UIN Suska Riau.
2. Dilarang mengumumkan dan memperbanyak sebagian atau seluruh karya tulis ini dalam bentuk apapun tanpa izin UIN Suska Riau.

DAFTAR GAMBAR

3.1	Taman Median Jalan	59
3.2	mekanisme kerjasama (surat perjanjian).....	61



UIN SUSKA RIAU

Hak Cipta Dilindungi Undang-Undang

1. Dilarang mengutip sebagian atau seluruh karya tulis ini tanpa mencantumkan dan menyebutkan sumber:
 - a. Pengutipan hanya untuk kepentingan pendidikan, penelitian, penulisan karya ilmiah, penyusunan laporan, penulisan kritik atau tinjauan suatu masalah.
 - b. Pengutipan tidak merugikan kepentingan yang wajar UIN Suska Riau.
2. Dilarang mengumumkan dan memperbanyak sebagian atau seluruh karya tulis ini dalam bentuk apapun tanpa izin UIN Suska Riau.

BAB I PENDAHULUAN

A. Latar Belakang

Suatu perusahaan keberadaannya selalu didalam masyarakat dan perusahaan hanya dapat hidup, tumbuh dan berkembang apabila memperoleh dukungan dari masyarakat dan pemerintahan karena pada dasarnya masyarakatlah yang merupakan pemasok utama kebutuhan perusahaan dan juga sekaligus sebagai pemakai produknya (barang dan jasa) dari perusahaan. Jadi, keberadaan dan keberlangsungan kehidupan perusahaan itu sangat bergantung dan ditentukan oleh sikap masyarakat terhadap institusi/lembaga yang bersangkutan. Oleh karena itu, perlu dipertanyakan seberapa jauh suatu perusahaan dapat memberi nilai manfaat kepada masyarakat lingkungannya.

Isu lingkungan di Indonesia, sedang hangat dibicarakan masyarakat saat ini, Kita menyadari bahwa kondisi sosial masyarakat yang tinggal di pedesaan umumnya masih jauh tertinggal dibandingkan dengan mereka yang tinggal di perkotaan, salah satu faktor adalah akibat perubahan struktur ekonomi dan proses industrialisasi Khususnya pada dampak yang disebabkan kegiatan dari perusahaan. Dalam menjalankan usahanya, suatu entitas tidak lepas dari masyarakat dan lingkungan sekitarnya, sehingga menciptakan hubungan timbal balik antara masyarakat dan perusahaan, perusahaan dan pemerintahan.

Perusahaan menjaga kelangsungan usahanya dengan memperhatikan hubungan internal dan eksternal perusahaan melalui suatu program yang dikenal dengan Tanggung Jawab Sosial Perusahaan atau sering disebut CSR.

CSR merupakan komitmen perusahaan untuk ikut serta meningkatkan kesejahteraan komunitas disini lebih jelas terlihat, bahwa CSR adalah bentuk tanggung jawab sosial sebagai wujud dari komitmen dan kepedulian perusahaan terhadap publiknya. Perusahaan bertanggung jawab secara sosial dan lingkungan terhadap dampak yang ditimbulkan akibat beroperasinya perusahaan di suatu daerah. Jika sebelumnya perusahaan dianggap hanya memperhatikan aspek keuntungan finansial yang hanya memiliki dampak secara internal terhadap perusahaan saja, tetapi sekarang perusahaan juga harus peduli dan memberikan dampak positif secara sosial dan lingkungan kepada eksternal khususnya masyarakat sekitar tempat perusahaan beroperasi.

Tanggung jawab sosial perusahaan telah tercantum dalam Undang-Undang No. 40 tahun 2007 tentang Perseroan Terbatas pasal 74 mengenai Tanggung Jawab Sosial dan Lingkungan. Terlepas dari kontroversi yang menyertainya, perusahaan, terutama yang berbasis sumber daya alam, berkewajiban untuk melaksanakan CSR, walaupun CSR seharusnya bersifat sukarela.

CSR saat ini telah menjadi konsep yang kerap kita dengar dan sudah banyak perusahaan menyadari arti penting pertanggung jawaban sosial dan memasukkan tanggung jawab social dalam isu strategi mereka, bahkan tidak jarang perusahaan yang memasukkan isu tanggung jawab social dalam visi misi perusahaan CSR sering dianggap inti dari etika bisnis. yang berarti bahwa perusahaan tidak hanya mempunyai kewajiban-kewajiban ekonomi dan legal (artinya kepada pemegang saham atau stakeholder) tetapi kewajiban-

Hak Cipta Dilindungi Undang-Undang

1. Dilarang mengutip sebagian atau seluruh karya tulis ini tanpa mencantumkan dan menyebutkan sumber:
 - a. Pengutipan hanya untuk kepentingan pendidikan, penelitian, penulisan karya ilmiah, penyusunan laporan, penulisan kritik atau tinjauan suatu masalah.
 - b. Pengutipan tidak merugikan kepentingan yang wajar UIN Suska Riau.
2. Dilarang mengumpukan dan memperbanyak sebagian atau seluruh karya tulis ini dalam bentuk apapun tanpa izin UIN Suska Riau.

kewajiban terhadap pihak-pihak lain yang berkepentingan yang *responsibility* bertujuan untuk menciptakan keselarasan antara kepentingan manajemen perusahaan dengan kepentingan *stakeholder*.

Berdasarkan berbagai macam pertimbangan tersebutlah maka perusahaan PT Energi Mega Persada (EMP) Bentu Limited merupakan anak perusahaan Energi Mega Persada Tbk yang bergerak dalam bidang eksplorasi dan produksi minyak dan gas bumi di wilayah kerja Blok Bentu dan Blok Korinci Baru di Provinsi Riau. PT. Energi Mega Persada Bentu Limited selalu berupaya membina hubungan baik dengan publiknya, dengan terus menyusun program-program CSR yang dinilai efektif dan inovatif bagi publiknya yang dalam hal ini komunitas dan masyarakat. Program CSR yang dijalankan

PT. Energi Mega Persada Bentu Limited di pusatkan untuk komunitas perusahaan yang berada di sekitar area operasional perusahaan yang terdiri dari beberapa bidang fokus, yaitu: lingkungan, kesehatan, ekonomi dan infrastruktur.

Hubungan antara PT. Energi Mega Persada Bentu Limited dan Pemerintah Kabupaten Pelalawan memberikan manfaat yang jelas bagi perusahaan jika perusahaan memberi tanggung jawab sosial adalah munculnya citra positif dari masyarakat akan kehadiran perusahaan di lingkungannya. Kegiatan perusahaan akan dianggap sebagai kontribusi yang positif bagi masyarakat. Selain membantu perekonomian masyarakat, perusahaan juga akan dianggap bersama masyarakat membantu dalam mewujudkan keadaan yang lebih baik dimasa akan datang. Akibatnya, perusahaan justru akan

Hak Cipta Dilindungi Undang-Undang

1. Dilarang mengutip sebagian atau seluruh karya tulis ini tanpa mencantumkan dan menyebutkan sumber:
 - a. Pengutipan hanya untuk kepentingan pendidikan, penelitian, penulisan karya ilmiah, penyusunan laporan, penulisan kritik atau tinjauan suatu masalah.
 - b. Pengutipan tidak merugikan kepentingan yang wajar UIN Suska Riau.
2. Dilarang mengumumkan dan memperbanyak sebagian atau seluruh karya tulis ini dalam bentuk apapun tanpa izin UIN Suska Riau.



mendapatkan tanggapan yang positif setiap kali akan menawarkan sesuatu kepada masyarakat. Perusahaan tidak hanya sekedar dianggap menawarkan produk untuk dibeli masyarakat, tetapi juga dianggap menawarkan sesuatu yang akan membawa perbaikan bagi masyarakat.

Sejak berdirinya perusahaan Energi Mega Persada Bentu Limited pada tahun 2004 di Kabupaten Pelalawan, banyak kegiatan-kegiatan yang menguntungkan masyarakat sekitar lokasi operasi perusahaan yaitu Kabupaten Pelalawan. Salah satu kemitraan yang dilakukan Energi Mega Persada Bentu Limited dan Pemerintah Kabupaten Pelalawan seperti masyarakat pembuatan jalan untuk mempermudah akses masyarakat dan lain sebagainya dan selanjutnya membuat taman kota di Kabupaten Pelalawan tersebut untuk penghijauan kabupaten pelalawan dan tetap mempertahankan Adipura.

Program CSR perusahaan migas ini banyak diarahkan pada peningkatan fasilitas umum dan fasilitas sosial wilayah. Bentuk aktivitas CSR PT. Energi Mega Persada Bentu yaitu:

© Hak cipta milik UIN Suska Riau

State Islamic University of Sultan Syarif Kasim Riau

Hak Cipta Dilindungi Undang-Undang

1. Dilarang mengutip sebagian atau seluruh karya tulis ini tanpa mencantumkan dan menyebutkan sumber:
 - a. Pengutipan hanya untuk kepentingan pendidikan, penelitian, penulisan karya ilmiah, penyusunan laporan, penulisan kritik atau tinjauan suatu masalah.
 - b. Pengutipan tidak merugikan kepentingan yang wajar UIN Suska Riau.
2. Dilarang mengumumkan dan memperbanyak sebagian atau seluruh karya tulis ini dalam bentuk apapun tanpa izin UIN Suska Riau.



**DATA PROGRAM CORPORATE SOCIAL RESPONSIBILITY
(CSR) PT.ENERGI MEGA PERSADA BENTU LIMITE
PADA KABUPATEN PELALAWAN**

TABEL 1.1 Program Infrastruktur

NO	Nama Kegiatan	Tahun					
		2015	2016	2017	2018	2019	2020
1	Pembangunan mesjid nurul iman Muara Sako, Kel. Langgam Kec. Langgam	-	-	Survei lokasi	Perencanaan Rencana Anggaran Biaya permintaan data	Pekerjaan dimulai	Pekerjaan selesai januari Rencana pekerjaan tahap II
2	Perbaikan jalan di Dusun Muara Sako	Perbaikan jalan pasca banjir	Perbaikan jalan pasca banjir	Perbaikan jalan menuju Muara Sako menjelang ramadhan, Mei, Bantuan tanah Base C menimbun jalan Muara Sako, Juli. Serta Pemasangan gorong-gorong dijalan masuk menuju Dusun Muara Sako,	Perbaikan pasca Banjir	Perbaikan jalan menuju danau wisata teluk Jao	Progress
3	Pengaspalan jalan Kel. Langgam menuju Desa Tambak	-	-	-	Survei lokasi bersama pemda	Pekerjaan mengaspal jalan sepanjang 1000 M	Selesai
4	Pengaspalan perbaikan jalan dari Desa Lubuk Ogong ke Simpang Muara Sako	-	-	-	-	Survei jalan	Pekerjaan perbaikan jalan selesai

© Hak cipta milik UIN Suska Riau
State Islamic University of Sultan Syarif Kasim Riau

Hak Cipta Dilindungi Undang-Undang

1. Dilarang mengutip sebagian atau seluruh karya tulis ini tanpa mencantumkan dan menyebutkan sumber:
 - a. Pengutipan hanya untuk kepentingan pendidikan, penelitian, penulisan karya ilmiah, penyusunan laporan, penulisan kritik atau tinjauan suatu masalah.
 - b. Pengutipan tidak merugikan kepentingan yang wajar UIN Suska Riau.
2. Dilarang mengumumkan dan memperbanyak sebagian atau seluruh karya tulis ini dalam bentuk apapun tanpa izin UIN Suska Riau.

Hak Cipta Dilindungi Undang-Undang

1. Diarangi mengutip sebagian atau seluruh karya tulis ini tanpa mencantumkan dan menyebutkan sumber:
 - a. Pengutipan hanya untuk kepentingan pendidikan, penelitian, penulisan karya ilmiah, penyusunan laporan, penulisan kritik atau tinjauan suatu masalah.
 - b. Pengutipan tidak merugikan kepentingan yang wajar UIN Suska Riau.
2. Dilarang mengemukakan dan memperbanyak sebagian atau seluruh karya tulis ini dalam bentuk apapun tanpa izin UIN Suska Riau.

NO	Nama kegiatan	Tahun					
		2015	2016	2017	2018	2019	2020
	Pemasangan tiang dan jaringan listrik di Dusun Muara Sako, Kel. Langgam Kec. Langgam Kab. Pelalawan	Kunlap PLN dan Distamben Pelalawan ke Workshop EMP BENTU LIMITED, April-Mei Koordinasi akan dimulainya pekerjaan fabrikasi tiang listrik dengan kabit Kelistrikan Distamben Pelalawan, November	Bantuan genset untuk penerangan mesjid Muara Sako untuk ramadhan, Juni Proses tender dengan pihak ketiga Agustus Tuntutan muara sako yang disampaikan secara tertulis, September. Pekerjaan pemasangan tiang dan jaringan	Pekerjaan pemasangan tiang jaringan selesai maret Survey tim Bapeda dan Badan Pengelola Keuangan dan Aset Daerah/BPKAD pelalawan ke Dusun Muara sako. Pertemuan dengan kepala Bapeda Pelalawan dan Pihak	Listrik menyala di dusun muara sako sebelum Ramadhan	Selesai	Selesai

TABEL 1.2 Program Lingkungan

NO	Nama kegiatan	Tahun					
		2015	2016	2017	2018	2019	2020
1	Pembuatan dan perawatan taman median jalan kota pangkalan kerinci	-	-	Penandatanganan Nota Kesepahaman antara EMP Bentu Ltd dengan pemkab pelalawan	Survey lokasi bersama calon kontraktor, Proses tender dan Pengumuman pemenang	Pekerjaan dimulai Taman sudah selesai dikerjakan	Dilakukan serahterima tahap I sekaligus perawatan selama setahun

TABEL 1.3 Program kesehatan

NO	Nama Kegiatan	Tahun					
		2015	2016	2017	2018	2019	2020
1	Operasi katarak Dan Pengobatan massal	-	-	Pengobatan massal sebanyak 80 orang	Pengobatan massal sebanyak 200 orang	Operasi katarak dan pengobatan massal sebanyak 250 orang	Operasi katarak tahap II dan pengobatan massal dengan perkiraan peserta 200 orang
2	Pelatihan kader posyandu sekec. Langgam	Pelatihan kader Posyandu dan Senam Ibu Hamil	Pelatihan kader Posyandu dan Senam Ibu Hamil	Pelatihan kader Posyandu	-	Pelatihan kader posyandu	Pelatihan kader posyandu
3	Pemberian makan tambahan untuk balita di posyandu kec. Langgam	Pemberian Makanan Tambahan untuk Balita	Pemberian Makanan Tambahan untuk Balita	Pemberian Makanan Tambahan untuk Balita	-	Pemberian Makanan Tambahan untuk Balita	Pemberian Makanan Tambahan untuk Balita

TABEL 1.4 Program Pendidikan

NO	Nama Kegiatan	Tahun					
		2015	2016	2017	2018	2019	2020
1	Inisiasi sekolah berbasis lingkungan (sekolah adiwiyata) kec. Langgam	-	-	-	-	Survey lokasi sekolah yang akan diajak kerja sama untuk Program Adiwiyata	-

Hak Cipta Dilindungi Undang-Undang

1. Dilarang mengutip sebagian atau seluruh karya tulis ini tanpa mencantumkan dan menyebutkan sumber:
 - a. Pengutipan hanya untuk kepentingan pendidikan, penelitian, penulisan karya ilmiah, penyusunan laporan, penulisan kritik atau tinjauan suatu masalah.
 - b. Pengutipan tidak merugikan kepentingan yang wajar UIN Suska Riau.
2. Dilarang mengumumkan dan memperbanyak sebagian atau seluruh karya tulis ini dalam bentuk apapun tanpa izin UIN Suska Riau.

TABEL 1.4 Program ekonomi

NO	Nama Kegiatan	Tahun					
		2015	2016	2017	2018	2019	2020
1	Pendampingan penyaluran zakat produktif kepada masyarakat kec. Langgam	-	-	-	Survey calon penerima zakat produktif Penyaluran zakat produktif	Monitoring penyaluran zakat produktif Evaluasi kegiatan	Penyaluran zakat produktif tahap II
2	Inisiasi pembentukan kelompok sadar wisata kec. Langgam	-	-	-	-	Koordinasi dengan stakeholders untuk membentuk Pokdarwis	Pertemuan dengan Dinas Pariwisata Kabupaten Pelalawan

Sumber : EMP Bentu Limited 2019

Bedasarkan program diatas dapat dijelaskan, pada program ifnrastruktur terdapat kegiatan Pembangunan mesjid nurul iman Muara Sako, Kel. Langgam Kec. Langgam, Perbaikan jalan di Dusun Muara Sako, Pengaspalan jalan Kel. Langgam menuju Desa Tambak, Pengaspalan perbaikan jalan dari Desa Lubuk Ogong ke Simpang Muara Sako dan yang terakhir Pemasangan tiang dan jaringan listrik di Dusun Muara Sako, Kel. Langgam Kec. Langgam Kab. Pelalawan. Pada program Lingkungan juga terdapat kegiatan yaitu Pembuatan dan perawatan taman median jalan kota pangkalan kerinci. Program Kesehatan Operasi katarak Dan Pengobatan massal, Pelatihan kader posyandu sekec. Langgam dan Pemberian makan tambahan untuk balita di posyandu kec. Langgam. Program Pendidikan Inisiasi sekolah berbasis lingkungan (sekolah adiwiyata) kec. Langgam. Program Ekonomi Pendampingan penyaluran zakat produktif kepada masyarakat kec. Langgam dan Inisiasi pembentukan kelompok sadar wisata kec. Langgam.

Hak Cipta Dilindungi Undang-Undang

1. Dilarang mengutip sebagian atau seluruh karya tulis ini tanpa mencantumkan dan menyebutkan sumber:
 - a. Pengutipan hanya untuk kepentingan pendidikan, penelitian, penulisan karya ilmiah, penyusunan laporan, penulisan kritik atau tinjauan suatu masalah.
 - b. Pengutipan tidak merugikan kepentingan yang wajar UIN Suska Riau.
2. Dilarang mengumumkan dan memperbanyak sebagian atau seluruh karya tulis ini dalam bentuk apapun tanpa izin UIN Suska Riau.

Ada banyak bentuk program CSR tetapi penulis lebih mengkhuskan diri pada membangun taman median jalan untuk mempertahankan Adipura kegiatan tersebut masuk dalam bentuk program CSR lingkungan karena pembangunan taman median jalan merupakan program yang sangat baru dilakukan oleh perusahaan PT.EMP Bentu Limited dan peneliti juga ingin mengetahui seberapa besar perusahaan ini berperan dalam memajukan Kabupaten Pelalawan.

Peraturan menteri negara lingkungan hidup Republik Indonesia No 07 tahun 2011 tentang pedoman pelaksanaan Adipura, pasal 1 menyebutkan Program Adipura adalah program kerja Kementerian Lingkungan Hidup, yang berlingkup nasional dalam rangka mewujudkan kabupaten/kota yang berwawasan lingkungan menuju pembangunan yang berkelanjutan. Kabupaten/kota berwawasan lingkungan adalah kabupaten/kota yang pembangunannya memperhatikan dan mempertimbangkan keselarasan antarfungsi lingkungan hidup, sosial dan ekonomi yang mendukung pembangunan yang berkelanjutan. Dan untuk tetap mempertahankan Adipura PT.Energi Mega Persada (EMP) Bentu bersama Pemerintah Kabupaten Pelalawan membangun taman median jalan.

Taman Median Jalan adalah salah satu bentuk ruang terbuka hijau yang memanjang berbentuk jalur dan dikategorikan kedalam ruang terbuka hijau publik, sebab Taman Median Jalan dimiliki dan dikelola oleh Pemerintah Kota dan dapat dimanfaatkan secara langsung oleh masyarakat. Taman Median Jalan merupakan bentuk pemanfaatan ruang terbuka hijau dalam

Hak Cipta Dilindungi Undang-Undang

1. Dilarang mengutip sebagian atau seluruh karya tulis ini tanpa mencantumkan dan menyebutkan sumber:
 - a. Pengutipan hanya untuk kepentingan pendidikan, penelitian, penulisan karya ilmiah, penyusunan laporan, penulisan kritik atau tinjauan suatu masalah.
 - b. Pengutipan tidak merugikan kepentingan yang wajar UIN Suska Riau.
2. Dilarang mengemukakan dan memperbanyak sebagian atau seluruh karya tulis ini dalam bentuk apapun tanpa izin UIN Suska Riau.

Hak Cipta Dilindungi Undang-Undang

1. Dilarang mengutip sebagian atau seluruh karya tulis ini tanpa mencantumkan dan menyebutkan sumber:
 - a. Pengutipan hanya untuk kepentingan pendidikan, penelitian, penulisan karya ilmiah, penyusunan laporan, penulisan kritik atau tinjauan suatu masalah.
 - b. Pengutipan tidak merugikan kepentingan yang wajar UIN Suska Riau.
2. Dilarang mengumumkan dan memperbanyak sebagian atau seluruh karya tulis ini dalam bentuk apapun tanpa izin UIN Suska Riau.

skala mikro pada suatu area. Taman Median Jalan dapat dimanfaatkan sebagai ruang sosial ataupun komersial. Taman Median Jalan berfungsi juga untuk mengatur lalu lintas, pemisah, pembatas, dan pengatur kecepatan kendaraan. Taman Median Jalan juga harus dapat memberi karakter suatu area/kawasan atau disebut juga sebagai identitas kawasan.

Berdasarkan latar belakang tersebut, peneliti bermaksud untuk meneliti lebih lanjut dan mendeskripsikan tentang “**Implementasi Corporate Social Responsibility (CSR) Energi Mega Persada (EMP) Bentu Limited dan Kabupaten Pemerintah Pelalawan dalam membangun median jalan untuk mempertahankan Adipura**”

B. Rumusan Masalah

Berdasarkan latar belakang yang telah dijabarkan masalah dalam penelitian ini dapat dirumuskan sebagai berikut :“Bagaimana peran PT. Energi Mega Persada (EMP) Bentu Limited dalam meningkatkan dan mempertahankan *corporate social responsibility* (CSR) dengan pemerintah Kabupaten Pelalawan dalam membangun taman median jalan untuk mempertahankan Adipura?”

Tujuan Penelitian

Berkaitan dengan rumusan masalah yang telah dijabarkan, maka Tujuan yang hendak dicapai dalam penelitian ini adalah :Untuk mengetahui peran PT. Energi Mega Persada (EMP) Bentu Limited untuk meningkatkan dan mempertahankan CSR dengan pemerintah Kabupaten Pelalawan dalam membangun taman median jalan untuk mempertahankan Adipura.

Hak Cipta Dilindungi Undang-Undang

1. Dilarang mengutip sebagian atau seluruh karya tulis ini tanpa mencantumkan dan menyebutkan sumber:
 - a. Pengutipan hanya untuk kepentingan pendidikan, penelitian, penulisan karya ilmiah, penyusunan laporan, penulisan kritik atau tinjauan suatu masalah.
 - b. Pengutipan tidak merugikan kepentingan yang wajar UIN Suska Riau.
2. Dilarang mengumumkan dan memperbanyak sebagian atau seluruh karya tulis ini dalam bentuk apapun tanpa izin UIN Suska Riau.

D. Manfaat Penelitian

1. Manfaat bagi penulis
Sebagai pembelajaran dan pengalaman untuk lebih memahami terkait sinergitas pemerintahan kabupaten pelalawan dan EMP Bentu LTd
2. Manfaat bagi universitas
Sebagai informasi untuk universitas tentang bagaimana EMP Bentu Ltd mendukung berbagai aktivitas yang meberikan dampak baik kepada masyarakat
3. Manfaat bagi perusahaan
Dapat menjadi salah satu informasi tentang bagaimana aktivitas sosial PT. EMP Bentu Ltd dalam ikut memajukan kabupaten pelalawan dan menunjukkan sikap sosialisasi.

E. Metode Penelitian

1. Lokasi dan waktu
Penelitian dilakukan di Pekanbaru dengan objek penelitian pada PT Energi Mega Persada Bentu & Korinci Limited, yang beralamat di Jalan Jendral Sudirman, Gedung Surya Dumai Lantai 7, Simpang Empat, Kec.Pekanbaru Kota, Kota Pekanbaru-Riau.Waktu penelitian ini dilakukan selama bulan Februari dan Maret 2020.
2. Jenis dan Sumber Data
Jenis data yang digunakan dalam penulisan laporan ini adalah data primer dan data sekunder.Data primer diperoleh dari hasil penelitian dilapangan dan melakukan wawancara langsung dengan pimpinan

perusahaan dan staff lainnya di PT Energi Mega Persada Bentu Limited. Data sekunder ini diperoleh dari data yang dibentuk sudah jadi dari perusahaan seperti sejarah singkat perusahaan, visi dan misi perusahaan, maupun struktur organisasi pada perusahaan tersebut.

3. Metode Pengumpulan Data

1. Wawancara (Interview)

Wawancara (Interview) yaitu cara pengumpulan data dengan melakukan wawancara secara langsung dengan pihak-pihak yang ada hubungannya dengan observasi ini.

2. Studi dokumen

Dokumen yang menjadi pengumpulan data diambil melalui dokumen atau arsip yang ada pada objek penelitian serta meliputi sejarah berdirinya perusahaan, struktur organisasi, serta data lain yang disajikan oleh perusahaan.

4. Metode Analisa Data

Analisa yang penulis gunakan dalam penelitian ini adalah dengan menggunakan metode deskriptif, yaitu memaparkan atau menggambarkan suatu keadaan fenomena yang digambarkan dengan kata-kata atau kalimat untuk memperoleh kesimpulan kemudian menganalisa data tersebut berdasarkan teori-teori yang mendukung pemecahan masalah.

Hak Cipta Dilindungi Undang-Undang

1. Dilarang mengutip sebagian atau seluruh karya tulis ini tanpa mencantumkan dan menyebutkan sumber:
 - a. Pengutipan hanya untuk kepentingan pendidikan, penelitian, penulisan karya ilmiah, penyusunan laporan, penulisan kritik atau tinjauan suatu masalah.
 - b. Pengutipan tidak merugikan kepentingan yang wajar UIN Suska Riau.
2. Dilarang mengumumkan dan memperbanyak sebagian atau seluruh karya tulis ini dalam bentuk apapun tanpa izin UIN Suska Riau.

Hak Cipta Dilindungi Undang-Undang

1. Dilarang mengutip sebagian atau seluruh karya tulis ini tanpa mencantumkan dan menyebutkan sumber:
 - a. Pengutipan hanya untuk kepentingan pendidikan, penelitian, penulisan karya ilmiah, penyusunan laporan, penulisan kritik atau tinjauan suatu masalah.
 - b. Pengutipan tidak merugikan kepentingan yang wajar UIN Suska Riau.
2. Dilarang mengumumkan dan memperbanyak sebagian atau seluruh karya tulis ini dalam bentuk apapun tanpa izin UIN Suska Riau.

Metode Penulisan

Adapun Metode Penulisan dalam penelitian ini adalah sebagai berikut:

BAB I : PENDAHULUAN

Bab ini menjelaskan tentang latar belakang masalah, perumusan masalah, tujuan dan manfaat penelitian serta sistematika penulisan.

BAB II : GAMBARAN UMUM PERUSAHAAN

Bab ini berisikan tentang sejarah singkat PT Energi Mega Persada Bentu Limited, dilengkapi dengan struktur organisasi, serta informasi terkait aktifitas perusahaan.

BAB III : TINJAUAN TEORI DAN PRAKTEK

Pada bab ini menguraikan hasil penelitian dan pembahasan Implementasi *corporate social responsibility* (CSR) PT. Energi Mega Persada (EMP) dengan Pemerintah Kabupaten Pelalawan .

BAB IV : KESIMPULAN DAN SARAN

Pada bab ini, penulis menguraikan beberapa kesimpulan berdasarkan hasil penelitian yang telah dibahas berdasarkan data dan teori-teori yang ada, kemudian penulis memberikan beberapa saran yang bermanfaat bagi PT Energi Mega Persada Limited

Hak Cipta Dilindungi Undang-Undang

1. Dilarang mengutip sebagian atau seluruh karya tulis ini tanpa mencantumkan dan menyebutkan sumber:
 - a. Pengutipan hanya untuk kepentingan pendidikan, penelitian, penulisan karya ilmiah, penyusunan laporan, penulisan kritik atau tinjauan suatu masalah.
 - b. Pengutipan tidak merugikan kepentingan yang wajar UIN Suska Riau.
2. Dilarang mengumumkan dan memperbanyak sebagian atau seluruh karya tulis ini dalam bentuk apapun tanpa izin UIN Suska Riau.

BAB II

GAMBARAN UMUM PERUSAHAAN

A. Sejarah Singkat PT. Energi Mega Persada Bentu Limited

PT. Energi Mega Persada (EMP) Tbk adalah perusahaan minyak dan hulu independen yang berkantor pusat di Jakarta Indonesia. PT. Energi Mega Persada Tbk memiliki operasi mulai dari Kepulauan Indonesia (Sumatra, Kalimantan Timur dan Jawa) sampai Afrika. PT. Energi Mega Persada Tbk berkomitmen untuk menjalankan secara etis, sosial dan lingkungan tanggung jawab. Saham PT. Energi Mega Persada Tbk tercatat di Bursa Efek Indonesia dengan symbol ENRG. PT. Energi Mega Persada Tbk berkomitmen untuk memberikan inovatif sumber daya minyak ke pasar dan memaksimalkan nilai pemegang saham.

EMP Bentu Limited adalah perusahaan migas yang mengoperasikan Blok Bentu dan Korinci Baru yang berlokasi di Provinsi Riau yang memproduksi natural gas dengan kapasitas produksi 60 MMSCFD. Energi Mega Persada Bentu Limited adalah salah satu anak dari perusahaan Energi Mega Persada Group yang juga merupakan anggota dari Bakrie Group. Energi Mega Persada Bentu Limited merupakan perusahaan kontraktor kontrak kerjasama (KKKS) yaitu pihak yang memiliki kontrak kerja sama dengan pemerintahan RI (SKK MIGAS), merupakan Badan Usaha Tetap (BUT) atau perusahaan pemegang hak pengelolaan dalam suatu blok atau wilayah kerja yang

**Hak Cipta Dilindungi Undang-Undang**

1. Dilarang mengutip sebagian atau seluruh karya tulis ini tanpa mencantumkan dan menyebutkan sumber:
 - a. Pengutipan hanya untuk kepentingan pendidikan, penelitian, penulisan karya ilmiah, penyusunan laporan, penulisan kritik atau tinjauan suatu masalah.
 - b. Pengutipan tidak merugikan kepentingan yang wajar UIN Suska Riau.
2. Dilarang mengumpukan dan memperbanyak sebagian atau seluruh karya tulis ini dalam bentuk apapun tanpa izin UIN Suska Riau.

memiliki hak untuk melakukan kegiatan eksplorasi, eksploitasi minyak dan gas bumi Indonesia.

Perusahaan ini merupakan perusahaan hulu migas, dimana EMP Bentu Limited hanya mengeksplorasi (kegiatan yang bertujuan memperoleh informasi mengenai kondisi geologi untuk menemukan dan memperoleh perolehan perkiraan cadangan migas memperkirakan migas di wilayah kerja yang ditentukan) dan mengeksploitasi (rangkaiian kegiatan yang memproduksi migas yang terdiri atas pengeboran dan penyelesaian sumur, pembangunan sarana bumi di lapangan serta kegiatan lain yang mendukung) gas yang kemudian di jual dalam bentuk mentah.

B. Dasar Hukum

Dikarenakan EMP Bentu Limited adalah perusahaan pengelola sumber daya alam berupa Bumi maka diatur dalam Undang-Undang Nomor 22 Tahun 2001. Dalam undang-undang Dasar 1945 Pasal 33 ayat (2) dan (3) yang isi menegaskan bahwa cabang-cabang produksi yang penting bagi negara dan yang menguasai oleh negara.

Visi Misi Energi Mega Persada (EMP) Bentu Limited**Visi :**

Menjadi perusahaan eksplorasi dan produksi minyak dan gas independen terkemuka di Asia, menerapkan keunggulan dalam kesehatan, keselamatan kerja dan lindung lingkungan, menjunjung tinggi tata kelola perusahaan yang baik dan berkontribusi dalam pengembangan komunitas.

**Hak Cipta Dilindungi Undang-Undang**

1. Dilarang mengutip sebagian atau seluruh karya tulis ini tanpa mencantumkan dan menyebutkan sumber:
 - a. Pengutipan hanya untuk kepentingan pendidikan, penelitian, penulisan karya ilmiah, penyusunan laporan, penulisan kritik atau tinjauan suatu masalah.
 - b. Pengutipan tidak merugikan kepentingan yang wajar UIN Suska Riau.
2. Dilarang mengumumkan dan memperbanyak sebagian atau seluruh karya tulis ini dalam bentuk apapun tanpa izin UIN Suska Riau.

Misi :

1. Membentuk sumber daya manusia yang handal dan memiliki kinerja yang tinggi.
2. Mendorong pertumbuhan perusahaan secara organis melalui kegiatan eksplorasi dan pengembangan portofolio yang sudah ada.
3. Mempercepat pertumbuhan dengan mengakuisisi asset-asset yang mempunyai harga kompetitif yang berada di lokasi yang strategis serta memiliki prospek cadangan dan sumber daya yang baik.
4. Meningkatkan keunggulan operasi untuk semua kegiatan usaha perusahaan (sumber daya manusia, operasi yang efisien, pemahaman teknis dan lain-lain).
5. Memproduksi sejumlah besar cadangan minyak dan gas.
6. Meningkatkan produksi minyak dan gas yang telah dimiliki.



Hak Cipta Dilindungi Undang-Undang

1. Dilarang mengutip sebagian atau seluruh karya tulis ini tanpa mencantumkan dan menyebutkan sumber: a. Pengutipan hanya untuk kepentingan pendidikan, penelitian, penulisan karya ilmiah, penyusunan laporan, penulisan kritik atau tinjauan suatu masalah. b. Pengutipan tidak merugikan kepentingan yang wajar UIN Suska Riau.

2. Dilarang mengumpukan dan memperbanyak sebagian atau seluruh karya tulis ini dalam bentuk apapun tanpa izin UIN Suska Riau.

© Hak cipta milik UIN Suska Riau

State Islamic University of Sultan Syarif Kasim Riau

Struktur Organisasi

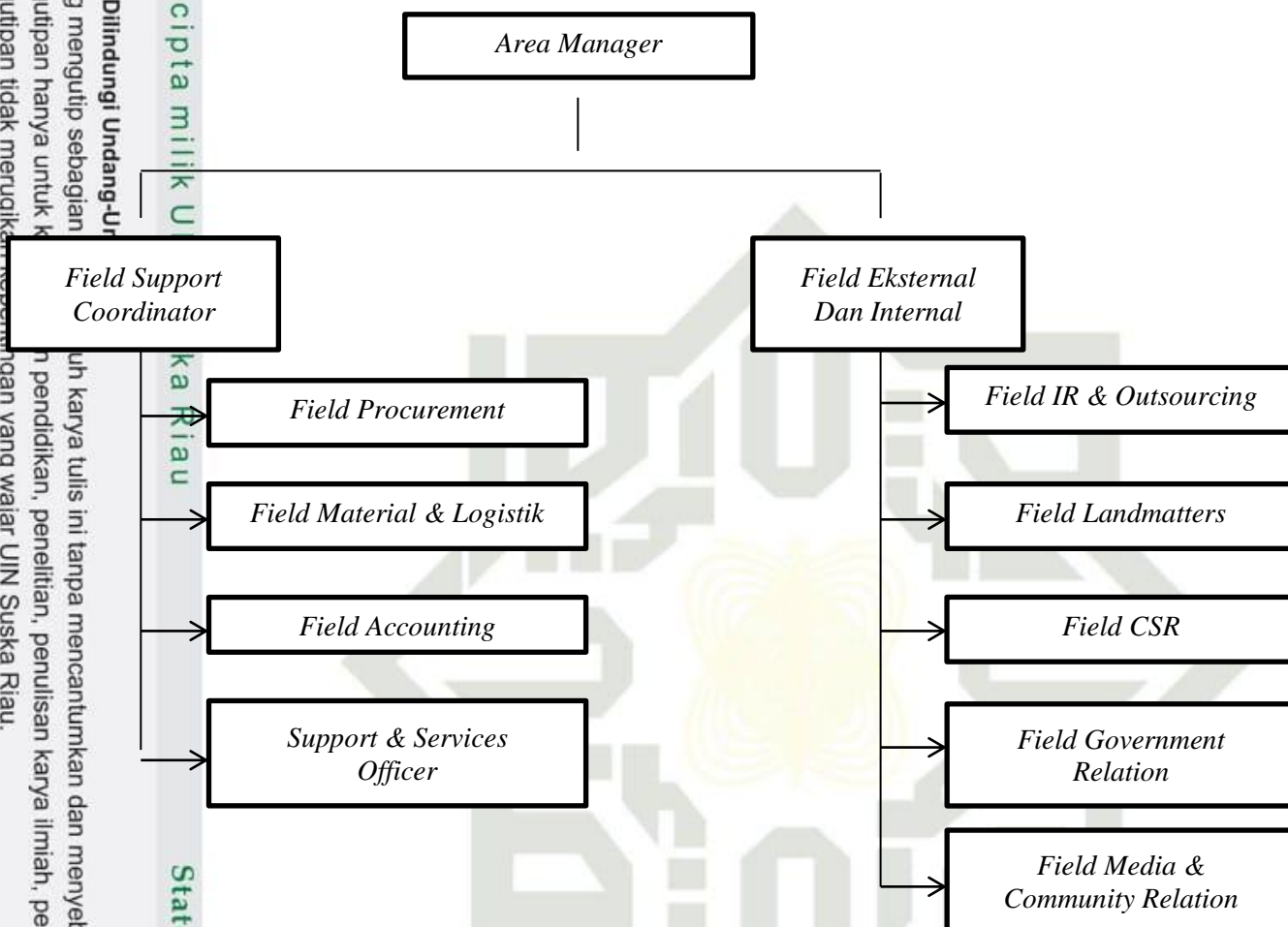

Sumber : EMP Bentu Limited 2019

Uraian Tugas

- a. Area Manager
 1. Pemimpin tertinggi dan menjadi kepala dari operasi dan area.
 2. Sebagai kepala tambang perwakilan dari SKK Migas atau Negara pada KKKS.
- b. Field Support Coordinator
 1. Melakukan pengawasan, meneliti dan memberi pengarahan untuk pelaksanaan kerja.

**Hak Cipta Dilindungi Undang-Undang**

1. Dilarang mengutip sebagian atau seluruh karya tulis ini tanpa mencantumkan dan menyebutkan sumber:
 - a. Pengutipan hanya untuk kepentingan pendidikan, penelitian, penulisan karya ilmiah, penyusunan laporan, penulisan kritik atau tinjauan suatu masalah.
 - b. Pengutipan tidak merugikan kepentingan yang wajar UIN Suska Riau.
2. Dilarang mengumumkan dan memperbanyak sebagian atau seluruh karya tulis ini dalam bentuk apapun tanpa izin UIN Suska Riau.

2. Memberi bimbingan kepada bawahan supaya pelaksanaan pekerjaan berjalan lancar.
 3. Meneliti permintaan biaya.
 4. Melakukan koordinasi hasil pekerjaan secara rutin.
 5. Mengetahui target pekerjaan yang dikerjakan.
 6. Bertanggung jawab atas penyelesaian pekerjaan orang di bawahnya dan pekerjaan itu sendiri.
- c. Field Material dan Logistik
1. Mencari dan mensurvey data jumlah material beserta harga bahan dari beberapa supplier atau toko material bangunan sebagai data untuk memilih harga bahan termurah dan memenuhi standar kualitas yang telah ditetapkan.
 2. Melakukan pembelian barang alat ke supplier atau toko bahan bangunan dengan melaksanakan seleksi sebelumnya sehingga bisa mendapatkan harga material termurah pada supplier terpilih.
 3. Menyediakan dan mengatur tempat penyimpanan material yang sudah didatangkan ke area proyek sehingga dapat tertata rapi dan terkontrol dengan baik jumlah pendatangan dan pemakainya.

Hak Cipta Dilindungi Undang-Undang

1. Dilarang mengutip sebagian atau seluruh karya tulis ini tanpa mencantumkan dan menyebutkan sumber:
 - a. Pengutipan hanya untuk kepentingan pendidikan, penelitian, penulisan karya ilmiah, penyusunan laporan, penulisan kritik atau tinjauan suatu masalah.
 - b. Pengutipan tidak merugikan kepentingan yang wajar UIN Suska Riau.
2. Dilarang mengumumkan dan memperbanyak sebagian atau seluruh karya tulis ini dalam bentuk apapun tanpa izin UIN Suska Riau.

BAB IV PENUTUP

A. Kesimpulan

Dari hasil penyajian data dan analisis data yang telah penulis paparkan Tentang implementasi Implementasi CSRPT. Energi Mega Persada (Emp) Bentu Limited Dan Pemerintah Kabupaten Pelalawan Dalam Pembangunan Taman Median Jalan Untuk Mempertahankan Adipura, maka penulis menyimpulkan sebagaiberikut:

1. Peran CSR PT.EMP Bentu Limited sangat besar dalam meningkatkan dan mempertahankan Adipura terbukti dengan pembangunan taman median jalan Pemerintah dalam Pembangunan Taman Median Jalan di Kabupaten Pelalawan.
2. Manfaat yang diperoleh setelah dilaksanakannya CSR oleh PT.EMP Bentu Limited dengan baik yaitu taman median jalan efeknya bagi pemerintah Kabupaten Pelalawan yaitu untuk mempertahankan Adipura.
3. Strategi perusahaan PT.EMP Bentu Limited menjalankan tanggung jawab sosial perusahaan dengan cara Mensinkronisasikan antara program perusahaan dan pemerintah dari program yang terkhusus tentang pembangunan taman median jalan untuk mempertahankan penghargaan Adipura.



B. Saran

Berdasarkan kesimpulan yang telah dipaparkan, maka saran dari penelitian ini sebagai berikut:

1. Sebaiknya agar EMP Bentu Limited selalu ikut peran dalam pengembangan daerah sekitar tempat operasi perusahaan, karena hal ini berpengaruh secara tidak langsung terhadap kesan dan persepsi masyarakat dan pemerintah pada akhirnya akan menghasilkan penilaian dan citra yang baik terhadap perusahaan.
2. Perusahaan EMP Bentu Limited harus senantiasa melakukan tanggung jawab social dan memberikan lebih banyak manfaat yang banyak untuk masyarakat dan kota Pelalawan. Dan mampu berkesinambungan dan meningkatkan evaluasi secara berkala terhadap implementasi CSR yang dijalankan.
3. EMP Bentu Limited harus memiliki strategi – strategi baru dan dikembangkan lalu dijalankan di tengah masyarakat dan Pemerintah. EMP Bentu Limited juga harus menjaga konsistensi didalam menjalankan program – program yang tercipta dari implementasi CSR sesuai dengan visi dan misi serta tujuan dari perusahaan.

Hak Cipta Dilindungi Undang-Undang

1. Dilarang mengutip sebagian atau seluruh karya tulis ini tanpa mencantumkan dan menyebutkan sumber:
 - a. Pengutipan hanya untuk kepentingan pendidikan, penelitian, penulisan karya ilmiah, penyusunan laporan, penulisan kritik atau tinjauan suatu masalah.
 - b. Pengutipan tidak merugikan kepentingan yang wajar UIN Suska Riau.
2. Dilarang mengumumkan dan memperbanyak sebagian atau seluruh karya tulis ini dalam bentuk apapun tanpa izin UIN Suska Riau.

DAFTAR PUSTAKA

- Al-Qur'an Surat Al-Baqoroh Ayat 205
- Al-Qur'an Surat Al-Isra Ayat 35
- Ah Sahra Ramdhani, 2017, Pengaruh *Corporate social Responsibility* Perspektif Islam Terhadap Kesejahteraan Masyarakat Dengan Penguatan *Community Development*, Fakultas Ekonomi dan Bisnis Islam, Universitas Islam Negeri Alauddin Makassar, Makassar.
- Azheri, Busyra, *Corporate Social Responsibility*, PT. RajaGrafindo Persada, Jakarta, 2012.
- Bekti Rahmasari, 2017, Kebersihan dan Kesehatan dalam Perspektif Hadits, Ushuluddin, Universitas Islam Negeri Syarif Hidayatullan Jakarta.
- Firmansyah, M Anang dan Mahardik, Budi W, *pengantar manajemen*, Deepublish, Yogyakarta, 2018
- Gassing, Syarifuddin dan Suryanto, *Publik relation*, Cv Andi Offset, Yogyakarta, 2016.
- Mardikanto, Totok, *Corporate Social Responsibility (Tanggung Jawab Sosial)*, Alfabet, Bandung 2014.
- Menteri Negara Lingkungan Hidup Republik Indonesia. 2011. *Undang-Undang Nomor 07 Tahun 2011. Tentang Pedoman Pelaksanaan Program Adipura*. Biro Hukum dan Humas.
- Putra Dedi, Kurnia Syah, *Komunikasi CSR Politik*, Kencana, Jakarta, 2015.,
- Rachman, Nurdizal M dkk, *panduan lengkap perencanaan CSR*, penebar Swadaya, Jakarta, 2011.
- Rahmawati, *Corporate Social Responsibility Berbasis Kearifan Lokal*, Penerbit Peneleh, Malang, 2020.
- Roni Rianto. 2017. Pengelolaan Taman Median oleh Dinas Kebersihan dan Pertamanan Kota Pekanbaru. *Media Neliti*. (4):8
- Rosmaladewi, Okke, *manajemen Kemitraan Multistakeholder* dalam pemberdayaan Masyarakat, Deepublish, Yogyakarta, 2018.

**Hak Cipta Dilindungi Undang-Undang**

1. Dilarang mengutip sebagian atau seluruh karya tulis ini tanpa mencantumkan dan menyebutkan sumber:
 - a. Pengutipan hanya untuk kepentingan pendidikan, penelitian, penulisan karya ilmiah, penyusunan laporan, penulisan kritik atau tinjauan suatu masalah.
 - b. Pengutipan tidak merugikan kepentingan yang wajar UIN Suska Riau.
2. Dilarang mengumumkan dan memperbanyak sebagian atau seluruh karya tulis ini dalam bentuk apapun tanpa izin UIN Suska Riau.

Said Ahmad, Lamo, *Corporate Sosial Responsibility*, Deepublish Publisher Yogyakarta, 2018.

Sattar, *Pengantar Bisnis*, Deepublish, Yogyakarta, 2017.

Sulihin, Ismail, *Corporate Social Responsibility: Form Charity Sustainability*, Salemba Empat, Jakarta, 2011

Sutedi, Andrian, *Buku Pintar Perseroan Terbatas*, Raih Asia Sukse (Penebar Swadaya Grup, Jkarta, 2015

Yusuf Yasir, Muhamad, *Islamic Corporate Social Responsibility (I-CSR) Pada Lembaga Keuangan Syariah (LKS): Teori dan Praktik*, Kencana, Depok, 2017.

Sumber lain <https://salamadian.com/pengertian-perusahaan-bentuk-manfaat-dan-jenis-jenis-perusahaan/>

Sumber lain <http://kliklegal.com/mengenal-sejumlah-regulasi-yang-mengatur-csr-di-indonesia/>

Hak Cipta Dilindungi Undang-Undang

1. Dilarang mengutip sebagian atau seluruh karya tulis ini tanpa mencantumkan dan menyebutkan sumber:
 - a. Pengutipan hanya untuk kepentingan pendidikan, penelitian, penulisan karya ilmiah, penyusunan laporan, penulisan kritik atau tinjauan suatu masalah.
 - b. Pengutipan tidak merugikan kepentingan yang wajar UIN Suska Riau.
2. Dilarang mengumumkan dan memperbanyak sebagian atau seluruh karya tulis ini dalam bentuk apapun tanpa izin UIN Suska Riau.

LAMPIRAN

Lampiran 1

HASIL WAWANCARA MENGENAI *CORPORATE SOCIAL RESPONSIBILITY (CSR)* YANG DILAKUKAN PERUSAHAAN

Profil Responden

Nama : Ismulyadi
Jenis Kelamin : Laki-Laki
Agama : Islam
Jabatan : CSR Officer
Tempat : EMP Bentu Limited
Waktu Wawancara : 17 February 2020

PERTANYAAN

1. Bagaimana menurut perusahaan PT.EMP Bentu Limited definisi dari CSR dan coba jelaskan?

Jawaban :Corporate Social Responsibility (CSR) menurut PT.EMP Bentu Limited adalah tanggung jawab perusahaan untuk meningkatkan kesejahteraan masyarakat dan terciptanya hubungan baik dengan masyarakat ataupun dengan Pemerintahan sehingga perusahaan mendapatkan pengakuan positif dari masyarakat tempat perusahaan tersebut.

2. Apa Bentuk-Bentuk pengimplementasian CSR yang dilakukan PT. EMP Bentu Limited?

Hak Cipta Dilindungi Undang-Undang

1. Dilarang mengutip sebagian atau seluruh karya tulis ini tanpa mencantumkan dan menyebutkan sumber:
 - a. Pengutipan hanya untuk kepentingan pendidikan, penelitian, penulisan karya ilmiah, penyusunan laporan, penulisan kritik atau tinjauan suatu masalah.
 - b. Pengutipan tidak merugikan kepentingan yang wajar UIN Suska Riau.
2. Dilarang mengumumkannya dan memperbanyak sebagian atau seluruh karya tulis ini dalam bentuk apapun tanpa izin UIN Suska Riau.

Jawaban: kita sudah terbilang banyak dalam melakukan tanggung jawab sosial kepada masyarakat Kota Pelalawan dan membantu meringankan pihak Pemerintah dalam melengkapi berbagai sarana program tanggung jawab social dan program tersebut adalah program infrastruktur, program pendidikan, program kesehatan, program lingkungan dan program ekonomi. Program yang dilakukan perusahaan emp sudah dilakukan dengan baik walaupun setiap dalam program ini terdapat beberapa kendala.

3. Bagaimana strategi perusahaan PT.EMP Limited menjalankan tanggung jawab sosial perusahaan di program lingkungan ini?.

Jawaban: Mensinkronisasikan antara program perusahaan dan program pemerintah dari program yang dijelaskan diatas perusahaan berusaha mensinkronkan bersama program pemerintah. Dalam beberapa waktu belakangan agar tetap terjalinnya hubungan yang baik dan saling merasa puas.

4. Mengapa menurut EMP Bentu Limited penting mengimplementasikan CSR?

Jawaban: karena selain menguntungkan bagi pemerintahan dan masyarakat yaitu dengan adanya kegiatan seperti yang telah kita lakukan ini yaitu pembangunan taman median meningkatkan dan mempertahankan Adipura yang mendorong pemberdayaan masyarakat, dan kita juga memperhatikan perlindungan para pekerja dengan adanya CSR ini

Hak Cipta Dilindungi Undang-Undang

1. Dilarang mengutip sebagian atau seluruh karya tulis ini tanpa mencantumkan dan menyebutkan sumber:
 - a. Pengutipan hanya untuk kepentingan pendidikan, penelitian, penulisan karya ilmiah, penyusunan laporan, penulisan kritik atau tinjauan suatu masalah.
 - b. Pengutipan tidak merugikan kepentingan yang wajar UIN Suska Riau.
2. Dilarang mengumumkan dan memperbanyak sebagian atau seluruh karya tulis ini dalam bentuk apapun tanpa izin UIN Suska Riau.

juga akan membantu perusahaan dalam memperlancar operasional sehingga bebas dari gangguan

5. Nilai-nilai apa saja yang diterima perusahaan dari program lingkungan CSR ini?

Jawaban : yang pertama nilai konservasi alam, dengan mengacu program SDG, dunia adalah untuk sebanyak mungkin menanam tumbuh-tumbuhan untuk perbaikan iklim dunia. Yang kedua sinkronisasi dengan program pemerintah, penghijauan. Yang ketiga menjalankan kewajiban perusahaan dalam program lindung lingkungan.

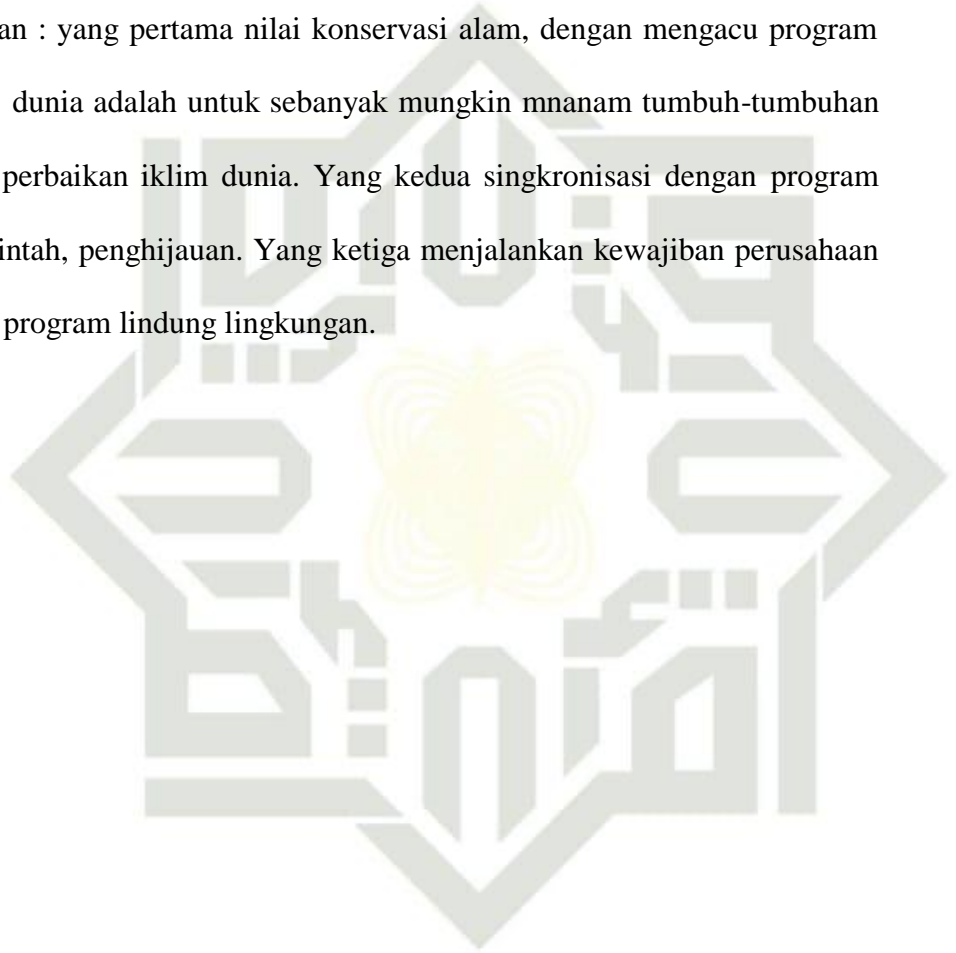

UIN SUSKA RIAU

Hak Cipta Dilindungi Undang-Undang

1. Dilarang mengutip sebagian atau seluruh karya tulis ini tanpa mencantumkan dan menyebutkan sumber:
 - a. Pengutipan hanya untuk kepentingan pendidikan, penelitian, penulisan karya ilmiah, penyusunan laporan, penulisan kritik atau tinjauan suatu masalah.
 - b. Pengutipan tidak merugikan kepentingan yang wajar UIN Suska Riau.
2. Dilarang mengumumkan dan memperbanyak sebagian atau seluruh karya tulis ini dalam bentuk apapun tanpa izin UIN Suska Riau.

HASIL WAWANCARA MENGENAI
CORPORATE SOCIAL RESPONSIBILITY (CSR)
YANG DILAKUKAN PERUSAHAAN

Profil Responden

Nama : Aizon Nur
 Jenis Kelamin : Laki-Laki
 Agama : Islam
 Jabatan : Kepala Bidang Ekonomi dan Kerja Sama
 Tempat : Kabupaten Pelalawan
 Waktu Wawancara : 19 February 2020

1. Bagaimana CSR PT. EMP Bentu Limited menurut Pemerintahan Kabupaten Pelalawan?

Jawaban : Bagus, CSR PT.EMP Bentu yang kami rasakan begitu bagus sebagaipemerintahan Kabupaten Pelalawan bahkan kami menjadi contoh bagi kabupaten lainkan mereka datangdan melihat bagaimana komunikasi kami dengan perusahaan, karena pada semua ini EMP memiliki program yang tertata bagus dan terlaksana dengan baik dan memberikan manfaat. Untuk program, PT.EMP Bentu Limited tahun 2019 mendapatkan penghargaan CSR terbaik untuk kabupaten Pelalawan

Hak Cipta Dilindungi Undang-Undang

1. Dilarang mengutip sebagian atau seluruh karya tulis ini tanpa mencantumkan dan menyebutkan sumber:
 - a. Pengutipan hanya untuk kepentingan pendidikan, penelitian, penulisan karya ilmiah, penyusunan laporan, penulisan kritik atau tinjauan suatu masalah.
 - b. Pengutipan tidak merugikan kepentingan yang wajar UIN Suska Riau.
2. Dilarang mengumumkan dan memperbanyak sebagian atau seluruh karya tulis ini dalam bentuk apapun tanpa izin UIN Suska Riau.

dan semoga CSRPT.EMP Bentu Limited selalu menjadi lebih baik untuk kedepannya.

2. Bagaimana Peran Pemerintah dalam Pembangunan Taman Median Jalan untuk mempertahankan Adipura?

Jawaban: kami sebagai Pemerintah Kabupaten Pelalawan dalam mempertahankan Adipura berkaitan dengan Pembangunan Taman Median Jalan kami mengajak pihak swasta terutama Energi Mega Persada dan perusahaan-perusahaan lainya yang ada di Kabupaten Pelalawan ada sekitar 40 lebih kita harap partisipasi mereka untuk bekrja sama dengan pemerintah untuk membangun taman dan median jalan setelah taman median jalan ini selesai selanjutnya akan disurvei oleh tim Adipura Nasional ini salah satu poin untuk mempertahankan Adipura.

3. Apa manfaat dan nilai-nilai yang diperoleh setelah dibangunnya taman median jalan tersebut?

Jawaban :yang pastinya menurut saya untuk mendapatkan satu poin dalam mempertahankan penghargaan Adipura untuk keindahan kota, dan kota ini sebagai kota pelayanan masyarakat kita juga ingin masyarakat melihat bahwa pada beberapa titik kota Kabupaten pelalawan bahwa ada spot-spot atau bagian taman kota yang dibangun oleh pihak swasta bersama pemerintah.

Nilai-nilai yang diperoleh setelah dibangunnya tamana median jalan

4. Bagaimana Peran pihak PT.EMP Bentu Limited menurut Pemerintah Kabupaten Kota Pelalawan dalam Perencanaan dan Perkembangan Taman median Jalan?

Jawaban :pihak PT.EMP sangat akomodatif termasuk salah satu perusahaan yang pertama kali menandatangani nota kesepahaman atau *momerandum of understanding* MOU) dengan Pemerintah Kabupaten kami mengucapkan terimakasih kepada PT.EMP Bentu Limited yang telah bekerja sama dengan Pemerintah Kabupaten Pelalawan untuk taman kota ini.

Hak Cipta Dilindungi Undang-Undang

1. Dilarang mengutip sebagian atau seluruh karya tulis ini tanpa mencantumkan dan menyebutkan sumber:
 - a. Pengutipan hanya untuk kepentingan pendidikan, penelitian, penulisan karya ilmiah, penyusunan laporan, penulisan kritik atau tinjauan suatu masalah.
 - b. Pengutipan tidak merugikan kepentingan yang wajar UIN Suska Riau.
2. Dilarang mengumumkan dan memperbanyak sebagian atau seluruh karya tulis ini dalam bentuk apapun tanpa izin UIN Suska Riau.



Lampiran 2



Wawancara dengan CSR Officer

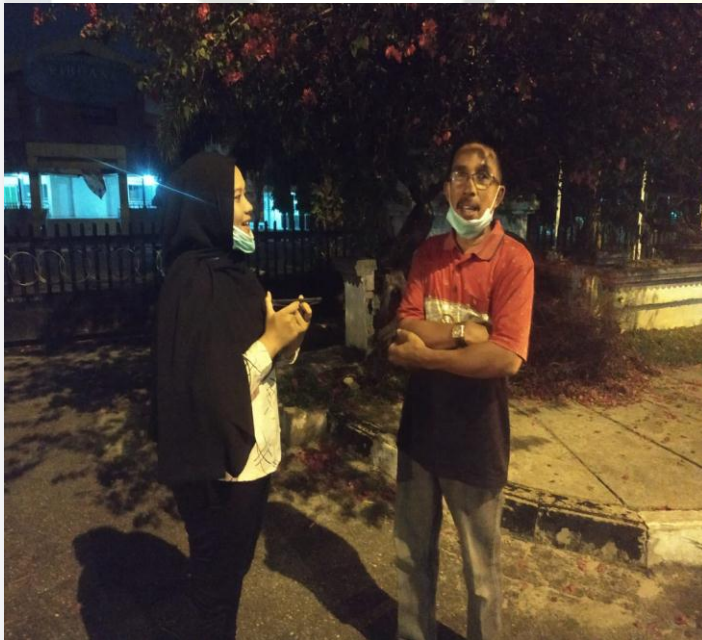

Wawancara dengan pemerintah Kabupaten Pelalawan

- Hak Cipta Dilindungi Undang-Undang**
1. Dilarang mengutip sebagian atau seluruh karya tulis ini tanpa mencantumkan dan menyebutkan sumber:
 - a. Pengutipan hanya untuk kepentingan pendidikan, penelitian, penulisan karya ilmiah, penyusunan laporan, penulisan kritik atau tinjauan suatu masalah.
 - b. Pengutipan tidak merugikan kepentingan yang wajar UIN Suska Riau.
 2. Dilarang mengumumkan dan memperbanyak sebagian atau seluruh karya tulis ini dalam bentuk apapun tanpa izin UIN Suska Riau.