

Aplikasi Novel Ergonomic Postural Assessment Method (NERPA) pada Sentra Industri Sepatu dan Boneka di Bandung

Novel Ergonomic Postural Assessment (NERPA) merupakan metode yang digunakan untuk menganalisis postur kerja yang beresiko bagi tubuh operator dengan menggunakan *body posture*

yang diklasifikasikan pada resiko cedera rendah, menengah dan tinggi tergantung dari standar ergonomi yang digunakan secara berulang-ulang dapat beresiko terjadinya cedera. Penulis menyadari bahwa penyusunan buku ini jauh dari sempurna. Ide untuk menyusun buku ini tidak lain dan tidak bukan sekedar untuk menyumbangkan informasi di dunia akademis, terutama mahasiswa Jurusan Teknik Industri yang mengambil mata kuliah Ergonomi.

Penerbit: Al-Mujtahadah Press
Jl. Handayani Gg. Ros No. 52 Kel. Maharatu
Kec. Marpoyan Damai Pekanbaru-Riau
Website: al-mujtahadahpress.blogspot.com
E-mail: almujtahadahprss@gmail.com
Hp: 081268984647, 081378712088

ISBN 978-602-5662-04-9



Merry Siska, ST., MT. dkk

Aplikasi Novel Ergonomic Postural Assessment Method (NERPA)
pada Sentra Industri Sepatu dan Boneka di Bandung



Aplikasi Novel Ergonomic Postural Assessment Method (NERPA) pada Sentra Industri Sepatu dan Boneka di Bandung

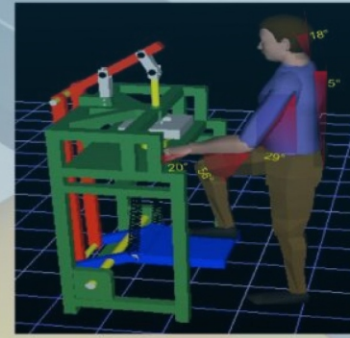

Merry Siska, ST, MT
Reski Mai Candra, ST, M.Sc
Eki Saputra, S.Kom, M.Kom

