

Hak Cipta Dilindungi Undang-Undang

1. Dilarang mengutip sebagian atau seluruh karya tulis ini tanpa mencantumkan dan menyebutkan sumber:
 - a. Pengutipan hanya untuk kepentingan pendidikan, penelitian, penulisan karya ilmiah, penyusunan laporan, penulisan kritik atau tinjauan suatu masalah.
 - b. Pengutipan tidak merugikan kepentingan yang wajar UIN Suska Riau.
2. Dilarang mengumumkan dan memperbanyak sebagian atau seluruh karya tulis ini dalam bentuk apapun tanpa izin UIN Suska Riau.

PENGARUH KONFLIK KERJA TERHADAP PRESTASI KERJA

KARYAWAN PADA PT BPR FIANKA

REZALINA FATMA

SKRIPSI

OLEH :

M.ARIFIN ILHAM

(11571105619)

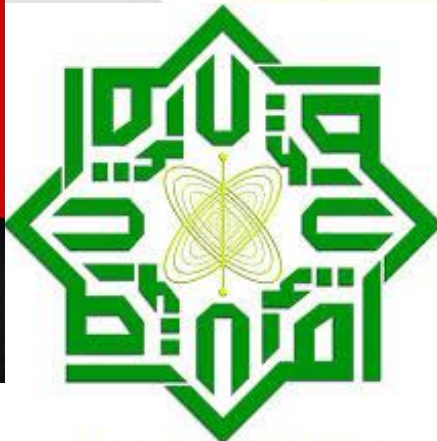

UIN SUSKA RIAU

UIN SUSKA RIAU

PROGRAM STUDI S1 MANAJEMEN

FAKULTAS EKONOMI DAN ILMU SOSIAL

UNIVERSITAS ISLAM NEGERI SULTAN SYARIF KHASIM RIAU

PEKANBARU

2019

Hak Cipta Dilindungi Undang-Undang

1. Dilarang mengutip sebagian atau seluruh karya tulis ini tanpa mencantumkan dan menyebutkan sumber:
 - a. Pengutipan hanya untuk kepentingan pendidikan, penelitian, penulisan karya ilmiah, penyusunan laporan, penulisan kritik atau tinjauan suatu masalah.
 - b. Pengutipan tidak merugikan kepentingan yang wajar UIN Suska Riau.
2. Dilarang mengumumkan dan memperbanyak sebagian atau seluruh karya tulis ini dalam bentuk apapun tanpa izin UIN Suska Riau.

PENGARUH KONFLIK KERJA TERHADAP PRESTASI KERJA

KARYAWAN PADA PT BPR FIANKA

REZALINA FATMA

SKRIPSI

Diajukan Sebagai Salah Satu Syarat Untuk Memperoleh Gelar Sarjana Ekonomi (SE) Pada Program Studi Strata 1 Manajemen Fakultas Ekonomi Dan Ilmu Sosial Universitas Islam Negeri Sultan Syarif Kasim Riau

OLEH :

M.ARIFIN ILHAM
(11571105619)



UIN SUSKA RIAU

UIN SUSKA RIAU

PROGRAM STUDI S1 MANAJEMEN

FAKULTAS EKONOMI DAN ILMU SOSIAL

UNIVERSITAS ISLAM NEGERI SULTAN SYARIF KHASIM RIAU

PEKANBARU

2019

Hak Cipta Dilindungi Undang-Undang

1. Dilarang mengutip sebagian atau seluruh karya tulis ini tanpa mencantumkan dan menyebutkan sumber:
 - a. Pengutipan hanya untuk kepentingan pendidikan, penelitian, penulisan karya ilmiah, penyusunan laporan, penulisan kritik atau tinjauan suatu masalah.
 - b. Pengutipan tidak merugikan kepentingan yang wajar UIN Suska Riau.
2. Dilarang mengumumkan dan memperbanyak sebagian atau seluruh karya tulis ini dalam bentuk apapun tanpa izin UIN Suska Riau.

LEMBAR PERSETUJUAN SKRIPSI

NAMA : M. ARIFIN ILHAM
NIM : 11571105619
KONSENTRASI : MANAJEMEN SUMBER DAYA MANUSIA
PROGRAM STUDI : S1 MANAJEMEN
SEMESTER : IX (SEMBILAN)
FAKULTAS : EKONOMI DAN ILMU SOSIAL
JUDUL : PENGARUH KONFLIK KERJA TERHADAP PRESTASI
KERJA KARYAWAN PADA PT BPR FIANKA REZALINA
FATMA

DISETUJUI OLEH:

PEMBIMBING



HARIZA HASYIM SE, M.SI
NIP. 19760910 200901 2 003

MENGETAHUI:

DEKAN



MUHAMMAD H. MUH. SAID HM., M.Ag, MM
NIP. 19620512 198903 1 003

KETUA PROGRAM STUDI



AINUN MARDIAH SE, MM
NIP. 19781203 200604 2 001

Hak Cipta Dilindungi Undang-Undang

1. Dilarang mengutip sebagian atau seluruh karya tulis ini tanpa mencantumkan dan menyebutkan sumber:
 - a. Pengutipan hanya untuk kepentingan pendidikan, penelitian, penulisan karya ilmiah, penyusunan laporan, penulisan kritik atau tinjauan suatu masalah.
 - b. Pengutipan tidak merugikan kepentingan yang wajar UIN Suska Riau.
2. Dilarang mengumumkan dan memperbanyak sebagian atau seluruh karya tulis ini dalam bentuk apapun tanpa izin UIN Suska Riau.

LEMBAR PENGESAHAN SKRIPSI

NAMA : M. ARIFIN ILHAM
NIM : 1157110619
KONSENTRASI : MANAJEMEN SUMBER DAYA MANUSIA
PROGRAM SETUDI : S1 MANAJEMEN
SEMESTER : IX(SEMBILAN)
FAKULTAS : EKONOMI DAN ILMU SOSIAL
JUDUL : PENGARUH KONFLIK KERJA TERHADAP PRESTASI
KERJA KARYAWAN PADA PT BPR FIANKA REZALINA
FATMA
TANGGAL UJIAN : 12 DESEMBER 2019

PANITIA PENGUJI

KETUA



DR. MAHYARNI, SE, MM
NIP. 19700826 199903 2 001

MENGETAHUI

PENGUJI I



ROZALINDA, SE, MM
NIK.130717109

PENGUJI II



ASTUTI MEVLINDA, SE, MM
NIP. 19720513 200701 2 018

**Hak Cipta Dilindungi Undang-Undang**

1. Dilarang mengutip sebagian atau seluruh karya tulis ini tanpa mencantumkan dan menyebutkan sumber:
 - a. Pengutipan hanya untuk kepentingan pendidikan, penelitian, penulisan karya ilmiah, penyusunan laporan, penulisan kritik atau tinjauan suatu masalah.
 - b. Pengutipan tidak merugikan kepentingan yang wajar UIN Suska Riau.
2. Dilarang mengumumkan dan memperbanyak sebagian atau seluruh karya tulis ini dalam bentuk apapun tanpa izin UIN Suska Riau.

ABSTRAK**Pengaruh Konflik Kerja Terhadap Prestasi Kerja Karyawan Pada PT BPR Fianka Rezalina Fatma**

M. ARIFIN ILHAM
11571105619

Penelitian ini bertujuan untuk mengetahui bagaimana Pengaruh Konflik Kerja Terhadap Prestasi Kerja Karyawan Pada PT BPR Fianka Rezalina Fatma. Adapun sampel dalam penelitian ini sebanyak 35 karyawan pada PT PT BPR Fianka Rezalina Fatma, dan metode yang digunakan adalah teknik sensus (Full Sampling). Teknik pengumpulan data yang digunakan adalah dengan cara membagikan kusioner kepada responden, dan teknik analisis data yang digunakan adalah analisis regresi linier sederhana. Pengujian hipotesis menggunakan uji t menunjukkan bahwa variabel konflik kerja berpengaruh terhadap prestasi kerja karyawan PT BPR Fianka Rezalina Fatma. Dan angka R Square sebesar 0,444 menunjukkan bahwa variabel independen dapat mempengaruhi variabel dependen 44,4% sedangkan sisanya 55,6% dipengaruhi oleh variabel lain yang tidak digunakan dalam penelitian ini.

Kata Kunci : Konflik Kerja, Prestasi Kerja

Hak Cipta Dilindungi Undang-Undang

1. Dilarang mengutip sebagian atau seluruh karya tulis ini tanpa mencantumkan dan menyebutkan sumber:
 - a. Pengutipan hanya untuk kepentingan pendidikan, penelitian, penulisan karya ilmiah, penyusunan laporan, penulisan kritik atau tinjauan suatu masalah.
 - b. Pengutipan tidak merugikan kepentingan yang wajar UIN Suska Riau.
2. Dilarang mengumumkan dan memperbanyak sebagian atau seluruh karya tulis ini dalam bentuk apapun tanpa izin UIN Suska Riau.

KATA PENGANTAR

Assalamualaikum Wr. Wb

Segalapujibagi Allah SWT yang Maha Pengasih lagi Maha Penyayang, karena berkat rahmat dan hidayah-Nyalah penulis dapat menyelesaikan penyusunan skripsi ini. Sholawat beriring salam tidak lupa kita hadiahkan kepada baginda Rasullulah SAW yang telah membawa kita dari alam gelap gulita yang penuh kebodohan kepada alam yang terang menerang yang penuh ilmu pengetahuan. Skripsi yang berjudul **“Pengaruh Konflik Kerja Terhadap Prestasi Kerja Karyawan Pada PT BPR Fianka Rezalina Fatma”**, ini disusun untuk memenuhi salah satu syarat guna memperoleh gelar Sarjana Ekonomi (SE) pada jurusan Manajemen S1 Fakultas Ekonomi dan Ilmu Sosial Universitas Islam Negeri Sultan Syarif Kasim Riau.

Pada kesempatan ini, penulis telah banyak mendapatkan bimbingan, dukungan dan bantuan dari berbagai pihak. Maka dalam kesempatan ini dengan segala kerendahan hati, penulis ingin menyampaikan ucapan terimakasih kepada:

1. Allah SWT, atas rahmat dan ridhonya saya dapat selesai mengerjakan tugas akhir ini dengan baik.
2. Kepada kedua orang tua saya, ayahanda Nasution dan Ibunda Sumarni selalu memberikan dukungan moral dan spiritual kepada saya.

**Hak Cipta Dilindungi Undang-Undang**

1. Dilarang mengutip sebagian atau seluruh karya tulis ini tanpa mencantumkan dan menyebutkan sumber:
 - a. Pengutipan hanya untuk kepentingan pendidikan, penelitian, penulisan karya ilmiah, penyusunan laporan, penulisan kritik atau tinjauan suatu masalah.
 - b. Pengutipan tidak merugikan kepentingan yang wajar UIN Suska Riau.
2. Dilarang mengumumkan dan memperbanyak sebagian atau seluruh karya tulis ini dalam bentuk apapun tanpa izin UIN Suska Riau.

3. Kepada tiga saudara saya, Lukmanul Hakim, Nasrul Khair, dan Khairunnisa yang senantiasa memberikan berbagai macam dorongan dan semangat kepada saya.
4. Bapak Prof. Dr. KH Ahmad Mujahidin, M.Ag selaku rector Universitas Islam Negeri Sultan Syarif Kasim Riau.
5. Bapak Dr. Drs. H. Muh Said HM, M.Ag, MM selaku Dekan Fakultas Ekonomi dan Ilmu Sosial Universitas Islam Negeri Sultan Syarif Kasim Riau, Pekanbaru.
6. Ibu Dr. Hj. Leny Novianti, MS, SE, M.Si, Ak, CA selaku Wakil Dekan I, Ibu Dr. Hj. Julina, SE, M.Si selaku Wakil Dekan II, Bapak Dr. Amrul Muzan, SHI, MA selaku Wakil Dekan III Fakultas Ekonomi dan Ilmu Sosial.
7. Ibu Ainun Mardiah, SE, MM selaku Ketua Jurusan Manajemen dan Ibu Astuti Meflinda, SE, MM selaku Sekretaris Jurusan Manajemen Fakultas Ekonomi dan Ilmu Sosial. Para Staff TU yang telah membantu dan member kemudahan selama masa perkuliahan.
8. Bapak Ferizal Rachmad SE, MM selaku Pembimbing Akademik (PA).
9. Ibu Hariza Hasyim SE, M.Si, selaku pembimbing yang telah meluangkan waktunya dalam membimbing dengan penuh kesabaran dan pengarahan kepada penulis dalam menyelesaikan skripsi ini.
10. Ibu Shawitri SE, MM selaku Dosen konsultasi proposal yang setia menyemangati dan membimbing saya dalam pelaksanaan proposal sebelum skripsi ini selesai.



Hak Cipta Dilindungi Undang-Undang

1. Dilarang mengutip sebagian atau seluruh karya tulis ini tanpa mencantumkan dan menyebutkan sumber:
 - a. Pengutipan hanya untuk kepentingan pendidikan, penelitian, penulisan karya ilmiah, penyusunan laporan, penulisan kritik atau tinjauan suatu masalah.
 - b. Pengutipan tidak merugikan kepentingan yang wajar UIN Suska Riau.
2. Dilarang mengumumkan dan memperbanyak sebagian atau seluruh karya tulis ini dalam bentuk apapun tanpa izin UIN Suska Riau.

11. Seluruh dosen Fakultas Ekonomi dan Ilmu Sosial yang telah memberikan ilmu pengetahuan kepada penulis.
12. Kepada Pimpinan PT BPR Fianka Rezalina Fatma yang telah banyak memberikan bantuan dalam penyusunan skripsi ini terutama bantuan data primer maupun sekunder.
13. Sahabat Anugrah Setiawan, Rahmatullah, Khairul Akmal, Ronisyah, Nurwahyu Utami Harahap, Ikmal Sayuti dan Randiman yang senantiasa membantu setiap kesulitan dalam penyusunan skripsi ini, memotivasi setiap pergerakan awal kuliah, hingga penyelesaian skripsi.

Akhirnya hanya kepada Allah SWT penulis berserah diri, dan semoga apa yang tertulis dalam skripsi ini bisa bermanfaat khususnya bagi penulis sendiri dan para pembaca pada umumnya, AamiinYaaRabbal Aalamin.

Pekanbaru, November 2019

Penulis,

M. ARIFIN ILHAM
NIM. 11571105619

UIN SUSKA RIAU



Hak Cipta Dilindungi Undang-Undang

1. Dilarang mengutip sebagian atau seluruh karya tulis ini tanpa mencantumkan dan menyebutkan sumber:
 - a. Pengutipan hanya untuk kepentingan pendidikan, penelitian, penulisan karya ilmiah, penyusunan laporan, penulisan kritik atau tinjauan suatu masalah.
 - b. Pengutipan tidak merugikan kepentingan yang wajar UIN Suska Riau.
2. Dilarang mengumumkan dan memperbanyak sebagian atau seluruh karya tulis ini dalam bentuk apapun tanpa izin UIN Suska Riau.

DAFTAR ISI

ABSTRAK	i
KATA PENGANTAR	ii
DAFTAR ISI	v
DAFTAR TABEL	viii
DAFTAR GAMBAR	ix
BAB I PENDAHULUAN	
1.1 Latar Belakang.....	1
1.2 Rumusan Masalah	8
1.3 Tujuan Penelitian.....	8
1.4 Manfaat Penelitian.....	9
1.5 Sistematika Penulisan.....	9
BAB II TELAHAH PUSTAKA	
2.1 Manajemen Sumber Daya Manusia	11
2.2 Prestasi Kerja.....	11
2.1.1 Pengertian Prestasi Kerja.....	11
2.1.2 Penilaian Prestasi Kerja.....	13
2.1.3 Faktor-Faktor Yang Mempengaruhi Prestasi Kerja	14
2.1.4 Indikator Prestasi Kerja	15
2.1.5 Pandangan Islam Tentang Prestasi Kerja	16
2.3 Konflik Kerja.....	17
2.3.1 Pengertian Konflik Kerja.....	17
2.3.2 Jenis-jenis Konflik Kerja.....	18
2.3.3 Cara Mengelola Konflik	20
2.3.4 Faktor – Faktor Mempengaruhi Konflik Kerja	22
2.3.5 Indikator Konflik Kerja	23
2.3.6 Pengaruh Konflik Kerja Terhadap Prestasi Kerja	25
2.3.7 Pandangan Islam Tentang Konflik Kerja	25
2.4 Penelitian Terdahulu.....	27
2.5 Variabel dan Defenisi Operasional.....	29
2.6.1. Variabel Penelitian	29
2.6.2. Defenisi Operasional Penelitian	29
2.6 Kerangka Pemikiran	30
2.7 Hipotesis Penelitian.....	31
BAB III METODE PENELITIAN	
3.1 Lokasi dan Waktu Penelitian.....	32
3.2 Populasi dan Sampel Penelitian.....	32
3.2.1 Populasi	32
3.2.2 Sampel	32

**Hak Cipta Dilindungi Undang-Undang**

1. Dilarang mengutip sebagian atau seluruh karya tulis ini tanpa mencantumkan dan menyebutkan sumber:
 - a. Pengutipan hanya untuk kepentingan pendidikan, penelitian, penulisan karya ilmiah, penyusunan laporan, penulisan kritik atau tinjauan suatu masalah.
 - b. Pengutipan tidak merugikan kepentingan yang wajar UIN Suska Riau.
2. Dilarang mengumumkan dan memperbanyak sebagian atau seluruh karya tulis ini dalam bentuk apapun tanpa izin UIN Suska Riau.

3.3 Jenis dan Sumber Data	33
3.4 Teknik Pengumpulan Data	33
3.5 Teknis Analisis Data.....	34
3.5.1 Metode Analisis Deskriptif.....	34
3.5.2 Metode Analisis Kuantitatif	34
3.5.3 Uji Instrumen.....	35
3.5.4 Uji Validitas.....	35
3.5.5 Uji Reabilitas	36
3.6. Uji Asumsi Klasik	36
3.6.1 Uji Normalitas	36
3.6.2 Uji Multikolinieritas	37
3.6.3 Uji heterokedastisitas.....	37
3.6.4 Uji Autokorelasi	38
3.6.5 Regresi Linier Sederhana	38
3.6.7 Uji T.....	39
3.6.8 Koefisien Determinasi.....	39
BAB IV GAMBARAN UMUM PERUSAHAAN	
4.1 Sejarah Singkat PT. BPR FiankaRezalinaFatma.....	40
4.2 Visi, Misi, Perusahaan.....	40
4.2.1 Visi	40
4.2.2 Misi	40
4.3 Produk-Produk.....	41
4.4 Tugas Dan Fungsi.....	41
4.5 Struktur Organisasi perusahaan.....	42
4.3 Tugas dan Tanggung Jawab	44
BAB V HASIL PENELITIAN DAN PEMBAHASAN	
5.1 Karakteristik Responden	55
5.1.1 Karakteristik Responden Berdasarkan Usia.....	55
5.1.2 Karakteristik Responden Berdasarkan Jenis Kelamin	56
5.1.3 Karakteristik Responden Berdasarkan Pendidikan.....	57
5.2 Deskriptif Variabel	57
5.2.1 Analisa Deskriptif Variabel Prestasi Kerja.....	58
5.2.2 Analisa Deskriptif Variabel Konflik Kerja.....	60
5.3 Uji Kualitas Data	63
5.3.1 Uji Validitas.....	63
5.3.2 Uji Reabilitas	64
5.4 Uji Asumsi Klasik	65
5.4.1 Uji Normalitas	65
5.4.2 Uji Multikolinieritas	66
5.4.3 Uji Heteroskedastisitas	67



Hak Cipta Dilindungi Undang-Undang

1. Dilarang mengutip sebagian atau seluruh karya tulis ini tanpa mencantumkan dan menyebutkan sumber:
 - a. Pengutipan hanya untuk kepentingan pendidikan, penelitian, penulisan karya ilmiah, penyusunan laporan, penulisan kritik atau tinjauan suatu masalah.
 - b. Pengutipan tidak merugikan kepentingan yang wajar UIN Suska Riau.
2. Dilarang mengumumkan dan memperbanyak sebagian atau seluruh karya tulis ini dalam bentuk apapun tanpa izin UIN Suska Riau.

5.4.4 Uji Autokorelasi	68
5.5 Analisis Data	69
5.5.1 Regresi Linear Sederhana.....	69
5.5.3 Uji Secara Parsial (Uji T)	71
5.5.4 Uji Koefisien Determinasi (R^2)	72
5.6 Pembahasan	73
BAB VI PENUTUP	
6.1 Kesimpulan	75
6.2 Saran.....	75

DAFTAR PUSTAKA LAMPIRAN

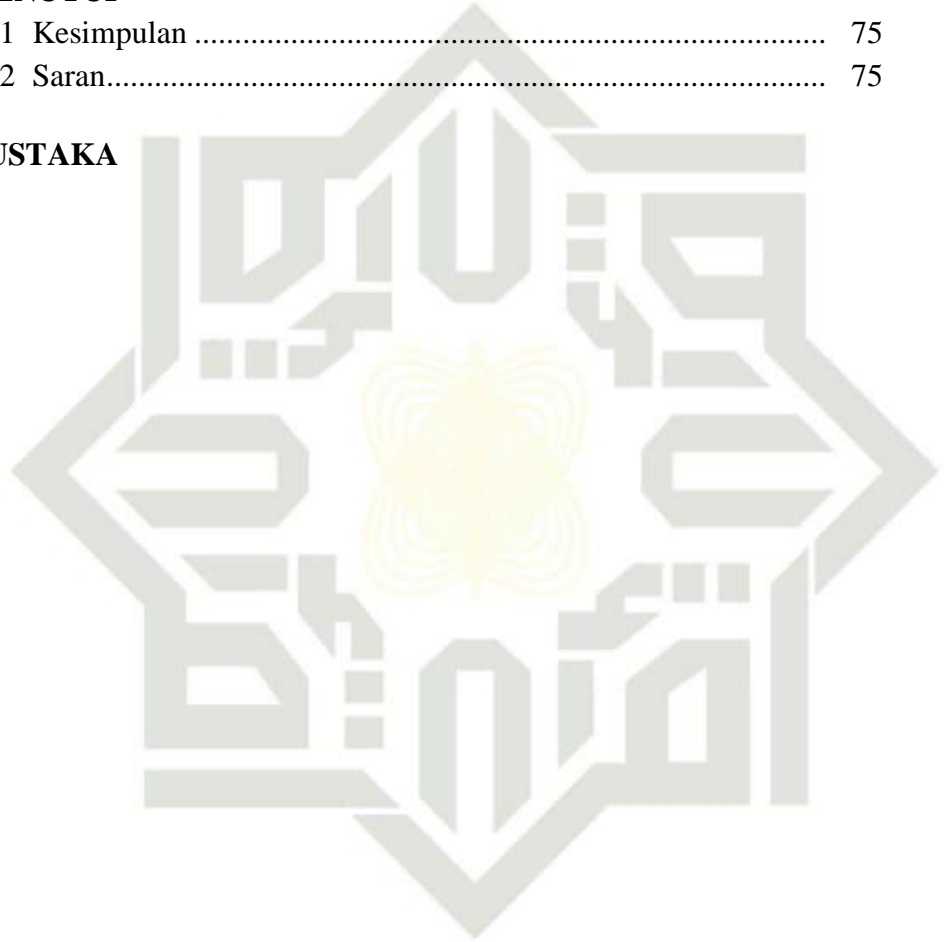

UIN SUSKA RIAU

**Hak Cipta Dilindungi Undang-Undang**

1. Dilarang mengutip sebagian atau seluruh karya tulis ini tanpa mencantumkan dan menyebutkan sumber:
 - a. Pengutipan hanya untuk kepentingan pendidikan, penelitian, penulisan karya ilmiah, penyusunan laporan, penulisan kritik atau tinjauan suatu masalah.
 - b. Pengutipan tidak merugikan kepentingan yang wajar UIN Suska Riau.
2. Dilarang mengumumkan dan memperbanyak sebagian atau seluruh karya tulis ini dalam bentuk apapun tanpa izin UIN Suska Riau.

DAFTAR TABEL

Tabel 1.1	Data Penilaian Prestasi Kerja Karyawan PT BPR Fianka Rezalina Fatma tahun 2014-2018	4
Tabel 1.2	Data Realisasi Pencapaian Target Nasabah Pada PT BPR Fianka Rezalina Fatma tahun 2014 - 2017.....	5
Tabel 1.3	Data Konflik Kerja Karyawan Pada PT BPR Fianka Rezalina Fatma tahun 2014-2018.....	6
Tabel 2.1	Penelitian Terdahulu	27
Table 2.2	Defenisi Operasional Variabel dan Indikator	29
Tabel 5.1	Jumlah Karyawan Berdasarkan Usia.....	55
Tabel 5.2	Jumlah Karyawan Berdasarkan Jenis Kelamin	56
Tabel 5.3	Jumlah Karyawan Berdasarkan Pendidikan.....	57
Tabel 5.4	Rekapitulasi Tanggapan Responden Variabel Prestasi Kerja	58
Tabel 5.5	Rekapitulasi Tanggapan Responden Variabel Konflik Kerja	61
Tabel 5.6	Hasil Uji Validitas	64
Tabel 5.7	Hasil Uji Realibilitas	65
Tabel 5.8	Hasil Uji Multikolinearitas.....	67
Tabel 5.9	Hasil Uji Autokorelasi.....	69
Tabel 5.10	Hasil Analisis Regresi Sederhana	70
Tabel 5.11	Hasil T hitung.....	72
Tabel 5.12	Koefesien Determinasi	72

**Hak Cipta Diindungi Undang-Undang**

1. Dilarang mengutip sebagian atau seluruh karya tulis ini tanpa mencantumkan dan menyebutkan sumber:
 - a. Pengutipan hanya untuk kepentingan pendidikan, penelitian, penulisan karya ilmiah, penyusunan laporan, penulisan kritik atau tinjauan suatu masalah.
 - b. Pengutipan tidak merugikan kepentingan yang wajar UIN Suska Riau.
2. Dilarang mengumumkan dan memperbanyak sebagian atau seluruh karya tulis ini dalam bentuk apapun tanpa izin UIN Suska Riau.

DAFTAR GAMBAR

Gambar 2.1 Kerangka Pemikiran	29
Gambar 4.1 Struktur Organisasi.....	43
Gambar 5.1 Pie Chart Rekapitulasi Responden Terhadap Prestasi Kerja	60
Gambar 5.2 Pie Chart Rekapitulasi Responden Terhadap Konflik Kerja	62
Gambar 5.3 Uji Normalitas Histogram.....	65
Gambar 5.4 Uji Normalitas Garis Plot	66
Gambar 5.5 Uji Heteroskedastisitas.....	68

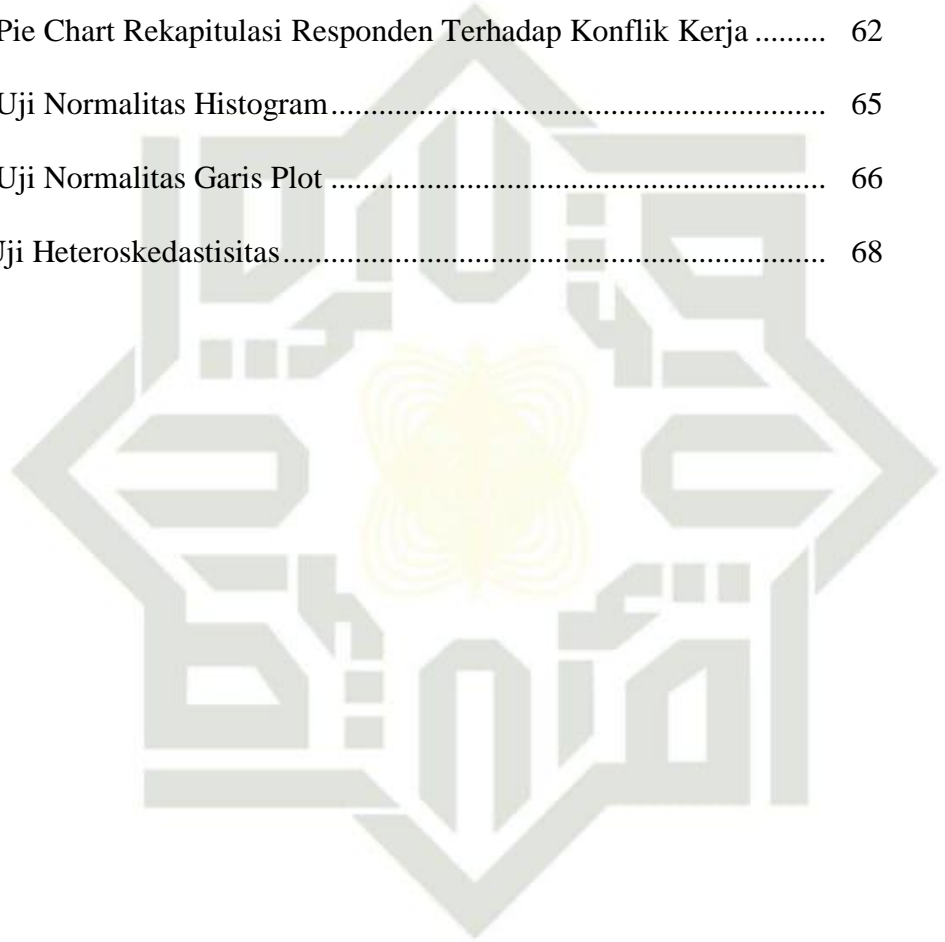

UIN SUSKA RIAU

**Hak Cipta Dilindungi Undang-Undang**

1. Dilarang mengutip sebagian atau seluruh karya tulis ini tanpa mencantumkan dan menyebutkan sumber:
 - a. Pengutipan hanya untuk kepentingan pendidikan, penelitian, penulisan karya ilmiah, penyusunan laporan, penulisan kritik atau tinjauan suatu masalah.
 - b. Pengutipan tidak merugikan kepentingan yang wajar UIN Suska Riau.
2. Dilarang mengumumkan dan memperbanyak sebagian atau seluruh karya tulis ini dalam bentuk apapun tanpa izin UIN Suska Riau.

BAB I

PENDAHULUAN

1.1 Latar Belakang

Sumber daya manusia mempunyai peranan penting baik secara perorangan atau kelompok, dan sumber daya manusia merupakan salah satu penggerak utama atas kelancaran jalannya kegiatan usaha, bahkan maju mundurnya perusahaan ditentukan oleh keberadaan sumber daya manusianya. Untuk itu setiap perusahaan perlu memperhatikan dan mengatur keberadaan karyawannya sebagai usaha meningkatkan kinerja yang baik. Manajemen sumber daya manusia (SDM) merupakan faktor yang menjadi kunci untuk mendapatkan kinerja terbaik, karena menangani keterampilan dan keahlian. Manajemen sumber daya manusia juga memiliki kewajiban membangun perilaku kondusif seorang karyawan untuk mendapatkan kinerja terbaik.

Prestasi kerja dalam suatu organisasi dilakukan oleh segenap sumber daya manusia dalam organisasi. Baik unsur pemimpin maupun unsur pekerja. Banyak hal yang mempengaruhi prestasi kerja seseorang, antara lain yang dikemukakan oleh Siagian (2010:222), bahwa kinerja atau prestasi kerja dipengaruhi beberapa faktor yaitu: gaji, lingkungan kerja, konflik kerja, stres kerja, budaya organisasi, kepemimpinan, dan motivasi kerja, disiplin kerja, kepuasan kerja, komunikasi, dan faktor-faktor lainnya. Salah satu faktor yang sering terjadi dalam lingkungan kerja yang dapat mempengaruhi prestasi kerja karyawan adalah konflik kerja.



Hak Cipta Dilindungi Undang-Undang

1. Dilarang mengutip sebagian atau seluruh karya tulis ini tanpa mencantumkan dan menyebutkan sumber:
 - a. Pengutipan hanya untuk kepentingan pendidikan, penelitian, penulisan karya ilmiah, penyusunan laporan, penulisan kritik atau tinjauan suatu masalah.
 - b. Pengutipan tidak merugikan kepentingan yang wajar UIN Suska Riau.
2. Dilarang mengumumkan dan memperbanyak sebagian atau seluruh karya tulis ini dalam bentuk apapun tanpa izin UIN Suska Riau.

Pada dasarnya konflik bermula pada saat satu pihak dibuat tidak senang oleh pihak lain mengenai suatu hal yang oleh pihak pertama dianggap penting. Konflik di perusahaan terjadi dalam berbagai bentuk dan corak, yang merintangi hubungan individu dengan kelompok. Menurut Rahim (2011:16) Konflik adalah suatu proses interaktif yang *termanifestasi* dalam hal-hal seperti ketidakcocokan, ketidaksetujuan, atau kejanggalan baik di antara individu maupun interentitassosial seperti individu, kelompok, ataupun organisasi”. Konflik dalam organisasi dapat terjadi dalam beberapa sebab, contohnya adanya komunikasi yang tidak berjalan dengan baik, ketidakjelasan struktur atau pekerjaan dan masalah-masalah yang berkaitan dengan kepribadian yang dimiliki oleh masing-masing individu maupun kelompok yang berbeda.

ada dua jenis konflik yang sering terjadi didalam organisasi yaitu, Konflik Destruktif atau Infungsional dan Konflik Konstruktif atau Fungsional. Konflik dekstruktif yaitu konflik yang dapat menimbulkan kerugian bagi individu ataupun organisasi yang terlibat didalamnya. Sedangkan Konflik Konstruktif yaitu konflik yang dapat menimbulkan keuntungan baik itu bagi individu ataupun organisasi yang terlibat didalamnya. Artinya konflik tidak sepenuhnya memberikan dampak negatif pada prestasi kerja karyawan dalam suatu organisasi, konflik juga bisa memberikan dampak positif terhadap prestasi keryawan, yang mana hal tersebut tergantung bagaimana suatu orgnisasi tersebut mengola konflik yang terjadi dalam sebauh organisasi tersebut.



Hak Cipta Dilindungi Undang-Undang

1. Dilarang mengutip sebagian atau seluruh karya tulis ini tanpa mencantumkan dan menyebutkan sumber:
 - a. Pengutipan hanya untuk kepentingan pendidikan, penelitian, penulisan karya ilmiah, penyusunan laporan, penulisan kritik atau tinjauan suatu masalah.
 - b. Pengutipan tidak merugikan kepentingan yang wajar UIN Suska Riau.
2. Dilarang mengumumkan dan memperbanyak sebagian atau seluruh karya tulis ini dalam bentuk apapun tanpa izin UIN Suska Riau.

Dan berdasarkan penelitian yang dilakukan oleh WisnuSri, Kuncoro Heru Sri, Wulan Andi Tri Haryono (2018) tentang Pengaruh Konflik Kerja, Lingkungan Kerja, stress kerja Terhadap Prestasi Kerja (Kepuasan Kerja Sebagai Variabel Intervening) Di PT Roberta Prima Tobacco. Berdasarkan hasil penelitiannya bahwa konflik kerja berpengaruh terhadap prestasi kerja karyawan pada PT Roberta Prima Tobacco tersebut.

Perbankan merupakan salah satu lembaga keuangan yang sangat peka dalam perkembangannya saat ini. Sebagai lembaga yang bersifat pelayanan, perbankan sangat bergantung sekali pada sumber daya yang dimilikinya, terutama sumber daya manusia yang mendukung. Dalam kegiatan sehari-hari lingkungan kerja sangat berpengaruh sekali terhadap tingkah laku dan perilaku karyawan dalam menyelesaikan tugas-tugasnya. Ini disebabkan jiwa psikologis manusia yang sangat rentan sekali dengan lingkungan disekitarnya, apabila lingkungan kerja tercipta sangat baik ataupun sangat kondusif maka dapat menyebabkan seorang karyawan sangat termotivasi dan meningkatkan gairah kerja sehingga bisa memberikan prestasi kerja yang sangat baik.

Penelitian ini mengambil objek penelitian pada PT BPR Fianka Rezalina Fatma, PT BPR Fianka Rezalina Fatma sebagai satu institusi yang didalamnya terdapat sekumpulan orang-orang yang masing-masing mempunyai tujuan, mereka terhimpun kedalam suatu susunan yang mempunyai tugas dan tanggung jawab. Alasan yang memperkuat peneliti mengambil variabel konflik kerja pada penelitian ini adalah berdasarkan rekomendasi dari teman yang melakukan tugas Praktek Kerja Lapangan

Hak Cipta Dilindungi Undang-Undang

1. Dilarang mengutip sebagian atau seluruh karya tulis ini tanpa mencantumkan dan menyebutkan sumber:
 - a. Pengutipan hanya untuk kepentingan pendidikan, penelitian, penulisan karya ilmiah, penyusunan laporan, penulisan kritik atau tinjauan suatu masalah.
 - b. Pengutipan tidak merugikan kepentingan yang wajar UIN Suska Riau.
2. Dilarang mengumumkan dan memperbanyak sebagian atau seluruh karya tulis ini dalam bentuk apapun tanpa izin UIN Suska Riau.

(PKL) pada PT BPR Fianka Rezalina Fatma ini, berdasarkan pengamatan yang dilakukannya terkait variabel tersebut. Kemudian terlihat dari permasalahan lainnya adalah beberapa cabang dari PT BPR Fianka Rezalina Fatma ini harus mengalami tutup. Yang semula dari empat (4) cabang yang terletak di kubang raya, sudirman, pasir putih, dan tabek gadang. menyisakan dua (2) cabang yang masih beroperasi yaitu di kubang dan tabek gadang, namun karyawan yang ada pada kantor cabang yang terletak di kubang menyisakan tiga (3) orang karyawan. Maka dari beberapa masalah tersebut penulis tertarik untuk melakukan penelitian pada PT BPR Fianka Rezalina Fatma dengan konflik kerja sebagai variabel yang digunakan .

Berdasarkan hasil observasi penulis terhadap prestasi kerja karyawan PT BPR Fianka Rezalina Fatma tahun 2014-2018, ditemukan beberapa fenomena yang berkaitan prestasi kerja karyawan PT BPR Fianka Rezalina Fatma. Hal ini dapat dilihat dari laporan penilaian prestasi kerja pada tahun 2014-2018 yang dapat dilihat sebagai berikut:

Tabel 1.1 : Hasil Penilaian Prestasi Kerja Karyawan PT BPR Fianka Rezalina Fatma tahun 2014-2018

No	Tahun	Jumlah karyawan perkategori (%)					Persentase (%)
		I	BS	B	KB	KS	
1	2014	3 (8,5%)	8 (22,8%)	11 (31,4%)	9 (25,7%)	5 (14,2%)	100%
2	2015	2 (5,7%)	4 (11,4%)	8 (22,8%)	15 (42,8%)	6 (17,1%)	100%
3	2016	4 (11,4%)	8 (22,85%)	13 (37,1%)	6 (17,1%)	4 (11,4%)	100%
4	2017	1 (2,8%)	3 (8,5%)	5 (14,2%)	18 (51,4%)	8 (22,8%)	100%
5	2018	2 (5,7%)	3 (8,57%)	6 (17,1%)	16 (45,7%)	8 (22,8%)	100%

Sumber: PT BPR Fianka Rezalina Fatma tahun 2014-2018



Hak Cipta Dilindungi Undang-Undang

1. Dilarang mengutip sebagian atau seluruh karya tulis ini tanpa mencantumkan dan menyebutkan sumber:
 - a. Pengutipan hanya untuk kepentingan pendidikan, penelitian, penulisan karya ilmiah, penyusunan laporan, penulisan kritik atau tinjauan suatu masalah.
 - b. Pengutipan tidak merugikan kepentingan yang wajar UIN Suska Riau.
2. Dilarang mengumumkan dan memperbanyak sebagian atau seluruh karya tulis ini dalam bentuk apapun tanpa izin UIN Suska Riau.

Keterangan :

Istimewa	(I)	: 98-100
Baik sekali	(BS)	: 90-98
Baik	(B)	: 80-90
Kurang baik	(KB)	: 70-80
Kurang sekali	(KS)	: >70

Dari Tabel 1.1 Dapat dilihat bahwa prestasi kerja karyawan pada PT BPR Fianka Rezalina Fatma menunjukkan persentase prestasi kerja yang terkategori baik hanya terjadi pada tahun 2014 dan 2016. Persentase kerja yang ditunjukkan pada tahun 2014 hanya dikategorikan cukup baik karena adanya persentase kerja karyawan yang kurang baik dari 14 karyawan, sedangkan tahun 2016 mencapai persentase kerja yang baik, kemudian sisanya pada tahun tahun lainnya persentase kerja menunjukkan persentase kerja yang kurang baik.

Data realisasi nasabah yang ditetapkan oleh PT BPR Fianka Rezalina Fatma dapat dilihat Tabel 1.2 berikut:

Tabel 1.2 : Data Realisasi Pencapaian Target Nasabah Pada PT BPR Fianka Rezalina Fatma Tahun 2014-2018

No	Tahun	Target nasabah (orang)	Nasabah
1	2014	250	245
2	2015	250	230
3	2016	240	270
4	2017	260	220
5	2018	250	210
Jumlah		1250	1175

Sumber : PT BPR Fianka Rezalina Fatma tahun 2014-2018

Hak Cipta Dilindungi Undang-Undang

1. Dilarang mengutip sebagian atau seluruh karya tulis ini tanpa mencantumkan dan menyebutkan sumber:
 - a. Pengutipan hanya untuk kepentingan pendidikan, penelitian, penulisan karya ilmiah, penyusunan laporan, penulisan kritik atau tinjauan suatu masalah.
 - b. Pengutipan tidak merugikan kepentingan yang wajar UIN Suska Riau.
2. Dilarang mengumumkan dan memperbanyak sebagian atau seluruh karya tulis ini dalam bentuk apapun tanpa izin UIN Suska Riau.

Berdasarkan Tabel 1.2 Dapat dilihat bahwa target nasabah yang terealisasi hanya pada tahun 2016, sedangkan pada tahun 2014 hampir mencapai target, sisanya pada tahun-tahun lainnya nasabah yang terealisasi tidak mencapai target bahkan sangat menurun pada 2 tahun terakhir.

Kemudian terkait dengan konflik kerja karyawan, peneliti melihat beberapa fenomena Berdasarkan Tabel 1.3 dapat dilihat data konflik kerja karyawan pada PT BPR Fianka Rezalina Fatma Tahun 2014-2018:

Tabel 1.3: Data Konflik Kerja Karyawan Pada karyawan PT BPR Fianka Rezalina Fatma Tahun 2014 – 2018

No	Tahun	Konflik		Persentase (%)
		Dalam ruangan	Account officier (AO)	
1.	2014	2	2	23,08%
2.	2015	2	1	15,38%
3.	2016	1	1	7,69%
4.	2017	3	1	23,08%
5.	2018	4	2	30,77%
Jumlah		12	7	100%

Sumber : PT BPR Fianka Rezalina Fatma tahun 2014-2018

Pada Tabel 1.3 dapat dilihat pada tahun 2014 menunjukkan ada empat(4) konflik yang terjadi, dua (2) diantara konflik tersebut terjadi pada karyawan dalam ruangan yaitu permasalahan pekerjaan yang tidak terselesaikan dan perbedaan pendapat dalam berkerja sehingga muncul perseteruan dalam berargumen, sehingga membuat hubungan antar karyawan kurang baik dan menyebabkan suasana kerja yang kurang baik, kemudian dua (2) konflik terjadi antara AO yaitu konflik yang terjadi akibat perselisihan yang muncul akibat masalah pribadi yang dibawa kedalam pekerjaan seperti



Hak Cipta Dilindungi Undang-Undang

1. Dilarang mengutip sebagian atau seluruh karya tulis ini tanpa mencantumkan dan menyebutkan sumber:
 - a. Pengutipan hanya untuk kepentingan pendidikan, penelitian, penulisan karya ilmiah, penyusunan laporan, penulisan kritik atau tinjauan suatu masalah.
 - b. Pengutipan tidak merugikan kepentingan yang wajar UIN Suska Riau.
2. Dilarang mengumumkan dan memperbanyak sebagian atau seluruh karya tulis ini dalam bentuk apapun tanpa izin UIN Suska Riau.

berbagai tekanan masalah keluarga, dan bersaing secara tidak sehat dalam mencari nasabah seperti menjatuhkan satu sama lain, sehingga membuat pandangan terhadap sesama karyawan menjadi tidak baik.

Pada tahun 2015 terjadi tiga (3) konflik, dua (2) pada karyawan dalam ruangan yaitu perkecokan antar karyawan karena menggunakan kata yang tidak sopan dalam memerintah, kemudian pertentangan antar karyawan dalam mengemukakan pendapat, sedangkan satu (1) konflik yang ditimbulkan oleh AO yaitutekanan pekerjaan masing-masing karyawan yang dituntut untuk mencapai targetnya, sehingga persaingan antar karyawan mengalami perselisihan.

Kemudian pada tahun 2016 terjadi dua (2) konflik satu (1) konflik yang di timbulkan pada karyawan dalam ruangan yaitu terjadinya *miss communication* dalam bekerja sehingga menyebabkan kegiatan tidak sesuai rencana, sedangkan konflik yang ditimbulkan oleh AO adalah sama pada tahun sebelumnya terbawanya masalah pribadi kedalam pekerjaan yang membuat terjadinya perselisihan dalam bekerja. Pada tahun 2017 terjadi empat (4) Konflik tiga (3) yang di sebabkan oleh karyawan dalam ruangan yaitu, saling menjatuhkan satu sama lain, berkata kotor, perbedaan pandangan mengenai rencana pekerjaan, dan terbawanya masalah pribadi kedalam pekerjaan, sedangkan konflik bagi AO adalah sama seperti tahun 2014, yaitu persiangan secara tidak yaitu saling menjatuhkan satu sama lain.

Pada tahun 2018 konflik yang terjadi meningkat yaitu enam (6) konflik yaitu empat (4) diantaranya adalah oleh karyawan dalam ruangan,



sama seperti pada tahun sebelumnya berkata tidak sopan dalam memerintah, miss communication, pertentangan dalam mengemukakan pendapat, dan berkata kotor, sedangkan bagi AO adalah tekanan pekerjaan masing masing yang meyebabkan perselisihan dalam bekerja dan terbawanya masalah pribadi kedalam pekerjaan.

Berdasarkan uraian di atas, maka bisa disimpulkan bahwa hubungan antara konflik kerja terhadap prestasi kerja karyawan adalah apabila terjadi konflik kerja antar karyawan karyawan maka akan mempengaruhi prestasi kerja karyawan dalam suatu organisasi. Untuk mengetahui seberapa besar pengaruh konflik terhadap prestasi kerja karyawan PT BPR Fianka Rezalina Fatma, maka peneliti tertarik untuk melakukan penelitian tengan variabel diatas dengan judul: **”Pengaruh Konflik Kerja Terhadap Prestasi Kerja karyawan PT BPR Fianka Rezalina Fatma”**

1.2 Rumusan Masalah

Berdasarkan latar belakang masalah diatas, yang menjadi rumusan masalah dalam penelitian ini adalah bagaimana pengaruh konflik kerja terhadap Prestasi Kerja karyawan PT BPR Fianka Rezalina Fatma?

1.3 Tujuan Penelitian

Adapun tujuan penelitian yang hendak dicapai oleh penulis adalah untuk mengetahui pengaruh konflik kerja terhadap Prestasi Kerja karyawan PT BPR Fianka Rezalina Fatma?

Hak Cipta Dilindungi Undang-Undang

1. Dilarang mengutip sebagian atau seluruh karya tulis ini tanpa mencantumkan dan menyebutkan sumber:
 - a. Pengutipan hanya untuk kepentingan pendidikan, penelitian, penulisan karya ilmiah, penyusunan laporan, penulisan kritik atau tinjauan suatu masalah.
 - b. Pengutipan tidak merugikan kepentingan yang wajar UIN Suska Riau.
2. Dilarang mengumumkan dan memperbanyak sebagian atau seluruh karya tulis ini dalam bentuk apapun tanpa izin UIN Suska Riau.

**Hak Cipta Dilindungi Undang-Undang**

1. Dilarang mengutip sebagian atau seluruh karya tulis ini tanpa mencantumkan dan menyebutkan sumber:
 - a. Pengutipan hanya untuk kepentingan pendidikan, penelitian, penulisan karya ilmiah, penyusunan laporan, penulisan kritik atau tinjauan suatu masalah.
 - b. Pengutipan tidak merugikan kepentingan yang wajar UIN Suska Riau.
2. Dilarang mengumumkan dan memperbanyak sebagian atau seluruh karya tulis ini dalam bentuk apapun tanpa izin UIN Suska Riau.

1.4 Manfaat Penelitian

Adapun manfaat penelitian ini adalah sebagai berikut:

1. Manfaat Teoritis

a. Bagi Peneliti

Hasil penelitian ini diharapkan dapat bermanfaat dalam menambah pengetahuan pada ilmu Manajemen Sumber Daya Manusia terutama dalam hal prestasi kerja dan kaitannya dengan Konflik Kerja.

b. Bagi akademisi

Hasil penelitian ini diharapkan dapat menyajikan informasi mengenai pengaruh Konflik kerja terhadap prestasi kerja.

2. Manfaat Praktis

a. Bagi Organisasi

Hasil penelitian ini diharapkan dapat memberikan manfaat dan sebagai bahan pertimbangan organisasi dalam meningkatkan prestasi kerja karyawannya.

1.5 Sistematika Penulisan

Untuk dapat mempermudah gambaran secara umum mengenai bagian-bagian yang akan dibahas dalam penelitian ini, maka penulis membagi naskah penelitian ini dalam enam bab yang akan diuraikan secara sistematis, sebagai berikut:

BAB 1 : PENDAHULUAN

Bab ini akan menjelaskan tentang latar belakang masalah, perumusan masalah, tujuan dan manfaat penelitian, serta sistematika penulisan.

**Hak Cipta Dilindungi Undang-Undang**

1. Dilarang mengutip sebagian atau seluruh karya tulis ini tanpa mencantumkan dan menyebutkan sumber:
 - a. Pengutipan hanya untuk kepentingan pendidikan, penelitian, penulisan karya ilmiah, penyusunan laporan, penulisan kritik atau tinjauan suatu masalah.
 - b. Pengutipan tidak merugikan kepentingan yang wajar UIN Suska Riau.
2. Dilarang mengumumkan dan memperbanyak sebagian atau seluruh karya tulis ini dalam bentuk apapun tanpa izin UIN Suska Riau.

BAB II : TINJAUAN PUSTAKA

Bab ini berisi tentang landasan teori, penelitian terdahulu, perumusan hipotesis dan model penelitian.

BAB III : METODE PENELITIAN

Bab ini berisi rangkaian metode penelitian yang dipergunakan dalam penelitian, seperti penentuan populasi dan sampel, jenis dan sumber data, variable penelitian dan defenisi operasional variabel dan metode analisis data.

BAB IV : GAMBARAN UMUM OBJEK PENELITIAN

Bab ini akan dibahas tentang sejarah PT BPR Fianka Rezalina Fatma, visi dan misi Perusahaan, struktur organisasi perusahaan tugas pokok dan aktivitas perusahaan.

BAB V : HASIL PENELITIAN DAN PEMBAHASAN

Pada bab ini penulis akan mendeskripsikan hasil penelitian, membahas mengenai pengaruh konflik kerja terhadap prestasi kerja karyawan pada PT BPR Fianka Rezalina Fatma

BAB VI : KESIMPULAN DAN SARAN

Bab ini merupakan bab penutup yang berisi tentang kesimpulan dan saran yang diperoleh dari bab sebelumnya.

BAB II

TELAAH PUSTAKA

2.1 Manajemen Sumber Daya Manusia

Menurut Wilson (2012 :25), Manajemen sumber daya manusia adalah sebagai suatu proses perencanaan, pengorganisasian, penyusunan staf, penggerakan, dan pengawasan terhadap pengadaan, pengembangan, pemberian kompensasi, pengintegrasian, pemeliharaan, dan pemisahan tenaga kerja untuk mencapai tujuan organisasi. Menurut Edison (2016:10), Manajemen sumber daya manusia didefinisikan sebagai proses mengelola, memotivasi, dan membangun sumber daya manusia untuk dapat menunjang aktivitas organisasi secara efektif dan efisien sesuai dengan tujuan strategis organisasi. Menurut Hasibuan (2012:10), Sumber daya manusia adalah ilmu dan seni mengatur hubungan dan peranan tenaga kerja agar efektif dan efisien membantu terwujudnya tujuan perusahaan, karyawan, dan masyarakat menurut. Manajemen sumberdaya manusia mempunyai komponen-komponen yang merupakan bagian dari tenaga kerja manusia, komponen tersebut saling mendukung satu sama lainnya di dalam perusahaan.

2.2 Prestasi Kerja

2.2.1 Pengertian Prestasi Kerja

Menurut Siagian (2010:222), bahwa kinerja atau prestasi kerja dipengaruhi beberapa faktor yaitu: gaji, lingkungan kerja, konflik kerja, stres kerja, budaya organisasi, kepemimpinan, dan motivasi kerja, disiplin kerja, kepuasan kerja, komunikasi, dan faktor-faktor lainnya.



Menurut Mangkunegara (2009:67), prestasi kerja adalah hasil kerja secara kualitas dan kuantitas yang dicapai oleh seorang karyawan dalam melaksanakan tugasnya sesuai dengan tanggung jawab yang diberikan kepadanya.

Hasibuan (2012:94), menyatakan prestasi kerja adalah suatu hasil kerja yang dicapai seseorang dalam menjalankan tugas-tugas yang dibebankan kepadanya yang didasarkan atas kecakapan, pengalaman, dan kesungguhan serta waktu. Prestasi kerja merupakan gabungan dari tiga faktor penting, yaitu kemampuan dan minat seorang pekerja, kemampuan dan penerimaan atas penjelasan delegasi tugas, serta peran dan tingkat motivasi seorang pekerja. Semakin tinggi ketiga faktor diatas, semakin besarlah prestasi kerja karyawan tersebut.

Sedangkan menurut Sutrisno (2009:150) prestasi kerja adalah catatan tentang hasil hasil yang diperoleh dari fungsi-fungsi pekerjaan tertentu atau kegiatan tertentu selama kurun waktu tertentu.

Menurut Sutrisno (2009:152), pengukuran prestasi kerja diarahkan pada enam aspek yaitu : (1) tingkat kualitas maupun kualitas yang telah dihasilkan dan sejauh mana pengawasan dilakukan, (2) pengetahuan pekerjaan : tingkat pengetahuan yang terkait dengan tugas pekerjaan yang akan berhubungan langsung terhadap kuantitas atau kualitas dari hasil kerja, (3) inisiatif : tingkat inisiatif selama menjalankan pekerjaan khususnya dalam hal penanganan masalah-masalah yang timbul. (4) kecakapan mental : tingkat kemampuan dan kecepatan dalam menerima instruksi kerja dan

Hak Cipta Dilindungi Undang-Undang

1. Dilarang mengutip sebagian atau seluruh karya tulis ini tanpa mencantumkan dan menyebutkan sumber:
 - a. Pengutipan hanya untuk kepentingan pendidikan, penelitian, penulisan karya ilmiah, penyusunan laporan, penulisan kritik atau tinjauan suatu masalah.
 - b. Pengutipan tidak merugikan kepentingan yang wajar UIN Suska Riau.
2. Dilarang mengumumkan dan memperbanyak sebagian atau seluruh karya tulis ini dalam bentuk apapun tanpa izin UIN Suska Riau.



menyesuaikan dengan cara kerja serta situasi kerja yang ada. (5) sikap: tingkat semangat kerja serta sikap positif dalam melaksanakan tugas pekerjaan. (6) disiplin waktu dan absensi : tingkat ketepatan waktu kehadiran

Dari deinisi diatas dapat dipahami bahwa prestasi kerja lebih menekankan pada hasil atau yang diperoleh dari sebuah pekerjaan sebagai kontribusi pada perusahaan.

2.2.2 Penilaian Prestasi Kerja

Menurut Notoatmodjo (2009:133-134), penilaian prestasi kerja adalah penting dalam suatu organisasi dalam rangka mengembangkan sumber daya manusia. Kegiatan ini dapat memperbaiki keputusan menejer dan memberikan umpan balik kepada karyawan tentang kegiatan mereka. Secara rinci manfaat penilaian prestasi kerja dalam suatu organisasi antara lain sebagai berikut:

- 1) Peningkatan prestasi yaitu dengan adanya penilaian, baik manajer maupun karyawan memperoleh umpan balik, dapat memperbaiki pekerjaan mereka.
- 2) Kesempatan kerja yang adil yakni dengan adanya penilain yang akurat akan menjamin setiap karyawan akan memperoleh kesempatan menempati posisi pekerjaan sesuai dengan kemampuannya.
- 3) Kebutuhan-kebutuhan pelatihan pengembangan yaitu melalui penilaian prestasi kerja akan dideteksi karyawan-karyawan yang kemampuannya rendah, dan kemudian memungkinkan program pelatihan untuk meningkatkan kemampuan mereka.

Hak Cipta Dilindungi Undang-Undang

1. Dilarang mengutip sebagian atau seluruh karya tulis ini tanpa mencantumkan dan menyebutkan sumber:

a. Pengutipan hanya untuk kepentingan pendidikan, penelitian, penulisan karya ilmiah, penyusunan laporan, penulisan kritik atau tinjauan suatu masalah.

b. Pengutipan tidak merugikan kepentingan yang wajar UIN Suska Riau.

2. Dilarang mengumumkan dan memperbanyak sebagian atau seluruh karya tulis ini dalam bentuk apapun tanpa izin UIN Suska Riau.

**Hak Cipta Dilindungi Undang-Undang**

1. Dilarang mengutip sebagian atau seluruh karya tulis ini tanpa mencantumkan dan menyebutkan sumber:

- a. Pengutipan hanya untuk kepentingan pendidikan, penelitian, penulisan karya ilmiah, penyusunan laporan, penulisan kritik atau tinjauan suatu masalah.
- b. Pengutipan tidak merugikan kepentingan yang wajar UIN Suska Riau.

2. Dilarang mengumumkan dan memperbanyak sebagian atau seluruh karya tulis ini dalam bentuk apapun tanpa izin UIN Suska Riau.

- 4) Penyesuaian kompensasi yaitu penilaian prestasi kerja dapat membantu para manajer untuk mengambil keputusan dalam menentukan perbaikan pemberian kompensasi, gaji, bonus dan sebagainya.
- 5) Keputusan-keputusan promosi dan demosi yaitu hasil penilaian prestasi kerja terhadap karyawan dapat digunakan untuk mengambil keputusan untuk mempromosikan karyawan yang berprestasi baik, dan demosi untuk karyawan yang berprestasi kurang baik atau jelek.
- 6) Kesalahan-kesalahan desain pekerjaan yaitu hasil penilaian prestasi kerja dapat digunakan untuk menilai desain kerja. Artinya hasil penilaian prestasi kerja ini dapat membantu mendiagnosis kesalahan-kesalahan desain kerja
- 7) Penyimpangan-penyimpangan proses rekrutmen dan seleksi yaitu penilaian prestasi kerja dapat digunakan untuk menilai proses rekrutmen dan seleksi karyawan yang telah lalu. Prestasi kerja yang sangat rendah bagi karyawan baru adalah mencerminkan adanya penyimpangan-penyimpangan proses rekrutmen dalam seleksi.

2.2.3 Faktor-faktor yang Memengaruhi Prestasi Kerja

Banyak hal yang mempengaruhi prestasi kerja seseorang, antara lain dikemukakan Hesti (2012:2), faktor-faktor yang mempengaruhi prestasi kerja seseorang adalah : motivasi, kepuasan kerja, tingkat stres, kondisi fisik pekerjaan, sistem kompensasi dan desain. ada beberapa faktor menurut Fahmi (2013:235) yang mendasari seorang karyawan berkeinginan terlibat secara serius dalam usaha meningkatkan prestasi kerja perusahaan, yaitu:

**Hak Cipta Dilindungi Undang-Undang**

1. Dilarang mengutip sebagian atau seluruh karya tulis ini tanpa mencantumkan dan menyebutkan sumber:

- a. Pengutipan hanya untuk kepentingan pendidikan, penelitian, penulisan karya ilmiah, penyusunan laporan, penulisan kritik atau tinjauan suatu masalah.
- b. Pengutipan tidak merugikan kepentingan yang wajar UIN Suska Riau.

2. Dilarang mengumumkan dan memperbanyak sebagian atau seluruh karya tulis ini dalam bentuk apapun tanpa izin UIN Suska Riau.

- 1) Karyawan tersebut merasa perusahaan tersebut telah menjalankan peraturan dan ketentuan yang sesuai dengan yang mereka harapkan.
- 2) Karyawan merasa dirinya bukan hanya sekedar pekerja namun lebih dari itu, yaitu ia juga merasa dirinya sebagai bagian penting dari manajemen perusahaan.
- 3) Tindakan dan prestasi karyawan selalu dihargai baik secara materil maupun secara non materil.
- 4) Pihak manajemen perusahaan dalam memposisikan karyawan tidak dalam konteks hubungan antara atasan dan bawahan, namun bersifat kekeluargaan.
- 5) Pihak manajemen perusahaan selalu menjelaskan kepada para karyawan bahwa prestasi yang mereka peroleh itu juga semata-mata bukan karena faktor dukungan dan doa dari keluarga.
- 6) Karyawan merasa perusahaan tempat dia bekerja bisa dijadikan sebagai tempat untuk menggantungkan hidup hingga hari tua.

2.2.4 Indikator Prestasi Kerja

Adapun indikator prestasi kerja karyawan menurut Mangkunegara (2009:67) diantaranya:

- 1) Kualitas kerja

Kualitas kerja adalah mengerjakan suatu pekerjaan dengan baik dan memiliki skill yang baik dalam bekerja.

Hak Cipta Dilindungi Undang-Undang

1. Dilarang mengutip sebagian atau seluruh karya tulis ini tanpa mencantumkan dan menyebutkan sumber:
 - a. Pengutipan hanya untuk kepentingan pendidikan, penelitian, penulisan karya ilmiah, penyusunan laporan, penulisan kritik atau tinjauan suatu masalah.
 - b. Pengutipan tidak merugikan kepentingan yang wajar UIN Suska Riau.
2. Dilarang mengumumkan dan memperbanyak sebagian atau seluruh karya tulis ini dalam bentuk apapun tanpa izin UIN Suska Riau.

2) Kuantitas kerja

Kuantitas kerja adalah hasil kerja yang sangat memuaskan dan mendapat target yang diinginkan.

3) Pelaksanaan tugas

Kewajiban karyawan melakukan aktivitas atau kegiatan yang berhubungan dengan pekerjaan yang diberikan oleh perusahaan.

4) Tanggung Jawab

Suatu sikap lebih lanjut dari pelaksanaan peranan, baik peranan itu berupa hak dan kewajiban maupun kekuasaan.

2.2.5 Pandangan Islam Tentang Prestasi Kerja

Dalam pandangan islam, seseorang yang ingin memperoleh hasil prestasi kerja yang baik tidak boleh terlepas dari peran tuhanNya, Allah SWT. Prestasi kerja seseorang, menurut pandangan islam bukan hanya seputar masalah pekerjaan, belajar, berkeaktivitas. Tetapi juga ada nilai ibadahNya, kemana manusia akan kembali sebenarnya dengan bekal hasil kerja ibadahNya didunia.

فَإِذَا قُضِيَتِ الصَّلَاةُ فَانْتَشِرُوا فِي الْأَرْضِ وَابْتَغُوا مِنْ فَضْلِ اللَّهِ
وَاذْكُرُوا اللَّهَ كَثِيرًا لَعَلَّكُمْ تُفْلِحُونَ ﴿١٠﴾

Artinya: Apabila telah ditunaikan shalat, maka bertebaranlah kamu di muka bumi; dan carilah karunia Allah dan ingatlah Allah banyak-banyak supaya kamu beruntung. (Q.S Al-jumuah: 10).



Hak Cipta Dilindungi Undang-Undang

1. Dilarang mengutip sebagian atau seluruh karya tulis ini tanpa mencantumkan dan menyebutkan sumber:
 - a. Pengutipan hanya untuk kepentingan pendidikan, penelitian, penulisan karya ilmiah, penyusunan laporan, penulisan kritik atau tinjauan suatu masalah.
 - b. Pengutipan tidak merugikan kepentingan yang wajar UIN Suska Riau.
2. Dilarang mengumumkan dan memperbanyak sebagian atau seluruh karya tulis ini dalam bentuk apapun tanpa izin UIN Suska Riau.

Didalam surah Al-jumuah ayat 10 diatas Allah SWT memerintahkan hambanya untuk mencari, berusaha, dan berbuat sekuat tenaganya untuk kepentingan diri khususnya dan kepentingan golongan pada umumnya. Keseimbangan ini akan menghasilkan prestsi kerja yang baik untuk dunia dan akhirat.

2.3 Konflik Kerja

2.3.1 Pengertian Konflik Kerja

Pada dasarnya konflik bermula pada saat satu pihak dibuat tidak senang oleh pihak lain mengenai suatu hal yang oleh pihak pertama dianggap penting. Konflik di perusahaan terjadi dalam berbagai bentuk dan corak, yang merintangi hubungan individu dengan kelompok. Adanya perbedaan pandangan diantara setiap orang berpotensi menyebabkan terjadinya pergesekan, sakit hati dan lain-lain. Menurut Rahim (2011:16) menyatakan bahwa Konflik adalah suatu proses interaktif yang *termanifestasi* dalam hal-hal seperti ketidakcocokan, ketidaksetujuan, atau kejanggalan baik di antara individu maupun interentitassosial seperti individu, kelompok, ataupun organisasi”.

Menurut Fitriana (2013:178) konflik adalah proses interaksi yang terjadi akibat adanya ketidak sesuaian antara dua pendapat (sudut pandang) yang berpengaruh pada pihak-pihak yang terlibat, baik pengaruh positif maupun negatif. Menurut Wirawan (2010:5) mendefenisikan konflik adalah proses pertentangan yang diekspresikan di antara dua pihak atau lebih yang

**Hak Cipta Dilindungi Undang-Undang**

1. Dilarang mengutip sebagian atau seluruh karya tulis ini tanpa mencantumkan dan menyebutkan sumber:

- a. Pengutipan hanya untuk kepentingan pendidikan, penelitian, penulisan karya ilmiah, penyusunan laporan, penulisan kritik atau tinjauan suatu masalah.
- b. Pengutipan tidak merugikan kepentingan yang wajar UIN Suska Riau.

2. Dilarang mengumumkan dan memperbanyak sebagian atau seluruh karya tulis ini dalam bentuk apapun tanpa izin UIN Suska Riau.

saling tergantung mengenai objek konflik, menggunakan pola perilaku dan interaksi konflik yang menghasilkan keluaran konflik.

Berdasar kanpen gertian para ahli diatas, maka dapat disimpulkan bahwa konflik kerja adalah ketidaksesuaian / pertentangan antara dua orang atau lebih karena adanya perbedaan pendapat, nilai-nilai, tujuan, serta kompetisi untuk memperebutkan posisi dan kekuasaan menurut sudut pandang masing-masing untuk mencapai tujuan perusahaan.

2.3.2 Jenis-Jenis Konflik Kerja

Menurut Handoko (2009:349) ada lima jenis konflik kerja dalam kehidupan organisasi yaitu :

- a. Konflik dalam diri individu

Terjadi apabila seorang individu menghadapi ketidakpastian tentang pekerjaan yang diharapkan untuk melaksanakannya, bila berbagai permintaan pekerjaan saling bertentangan, atau bila individu diharapkan untuk melakukan lebih dari kemampuannya.

- b. Konflik antar individu dalam organisasi yang sama

Hal ini sering diakibatkan oleh perbedaan-perbedaan kepribadian. Konflik ini juga berasal dari adanya konflik antar peranan (seperti antara manajer dan bawahan).

- c. Konflik antar individu dan kelompok

Yang berhubungan dengan cara individu menanggapi tekanan untuk keseragaman yang dipaksakan oleh kelompok kerja mereka.



Hak Cipta Dilindungi Undang-Undang

1. Dilarang mengutip sebagian atau seluruh karya tulis ini tanpa mencantumkan dan menyebutkan sumber:

- a. Pengutipan hanya untuk kepentingan pendidikan, penelitian, penulisan karya ilmiah, penyusunan laporan, penulisan kritik atau tinjauan suatu masalah.
- b. Pengutipan tidak merugikan kepentingan yang wajar UIN Suska Riau.

2. Dilarang mengumumkan dan memperbanyak sebagian atau seluruh karya tulis ini dalam bentuk apapun tanpa izin UIN Suska Riau.

- d. Konflik antar kelompok dalam organisasi yang sama

Terjadi karena pertentangan kepentingan antar kelompok

- b. Konflik antar organisasi

Timbul sebagai akibat bentuk persaingan ekonomi dalam system perekonomian suatu negara. Konflik ini telah mengarahkan timbulnya pengembangan produk baru, teknologi, jasa, harga-harga lebih rendah dan penggunaan sumber daya lebih efisien.

Berbeda dengan Winardi dalam Henda Dwi Piana (2017:9) menyatakan bahwa konflik secara inheren tidak bersifat fungsional ataupun infungsional. Ia hanya memiliki potensial untuk memperbaiki atau menghalangi hasil pekerjaan suatu organisasi, hal ini tergantung pada bagaimana konflik tersebut dikelola. Apabila konflik dikelola dengan baik , maka akan menimbulkan manfaat dalam memajukan kreativitas dan inovasi dalam meningkatkan prestasi kerja karyawan. Kemudian terdapat 2 macam konflik yaitu:

- a) Konflik Destruktif atau Infungsional.

Konflik destruktif yaitu konflik yang dapat menimbulkan kerugian bagi individu ataupun organisasi yang terlibat didalamnya.

- b) Konflik Konstruktif atau Fungsional

Konflik konstruktif yaitu konflik yang dapat menimbulkan keuntungan baik itu bagi individu ataupun organisasi yang terlibat didalamnya.



Hak Cipta Dilindungi Undang-Undang

1. Dilarang mengutip sebagian atau seluruh karya tulis ini tanpa mencantumkan dan menyebutkan sumber:
 - a. Pengutipan hanya untuk kepentingan pendidikan, penelitian, penulisan karya ilmiah, penyusunan laporan, penulisan kritik atau tinjauan suatu masalah.
 - b. Pengutipan tidak merugikan kepentingan yang wajar UIN Suska Riau.
2. Dilarang mengumumkan dan memperbanyak sebagian atau seluruh karya tulis ini dalam bentuk apapun tanpa izin UIN Suska Riau.

2.2.3 Cara Mengelola Konflik

Menurut Veithzal Rivai (2011:514) cara mengelola konflik adalah sebagai berikut:

A. Metode Simulasi Konflik

Metode ini digunakan untuk menimbulkan rangsangan anggota, karena anggota pasif yang disebabkan oleh situasi dimana konflik terlalu rendah. Metode ini digunakan untuk merangsang konflik yang produktif. Metode ini meliputi:

- a) Pemasukan atau penempatan orang luar kedalam kelompok.
- b) Penyusunan kendali organisasi.
- c) Penawaran bonus, pembayaran intensif, dan penghargaan untuk mendorong persaingan.
- d) Pemilihan manajer-manajer yang tepat.
- e) Perlakuan yang beda dengan kebiasaan

B. Metode pengurangan konflik

Metode ini mengurangi permusuhan yang ditimbulkan oleh konflik, metode ini mengelola tingkat konflik melalui pendinginan suasana, tetapi tidak menangani masalah-masalah yang semula ditimbulkan oleh konflik. Metode ini ada dua, pertama mengganti tujuan yang menimbulkan persaingan dengan tujuan yang lebih bisa diterima oleh kedua kelompok, dan yang kedua, mempersatukan



Hak Cipta Dilindungi Undang-Undang

1. Dilarang mengutip sebagian atau seluruh karya tulis ini tanpa mencantumkan dan menyebutkan sumber:
 - a. Pengutipan hanya untuk kepentingan pendidikan, penelitian, penulisan karya ilmiah, penyusunan laporan, penulisan kritik atau tinjauan suatu masalah.
 - b. Pengutipan tidak merugikan kepentingan yang wajar UIN Suska Riau.
2. Dilarang mengumumkan dan memperbanyak sebagian atau seluruh karya tulis ini dalam bentuk apapun tanpa izin UIN Suska Riau.

kedua kelompok yang bertentangan untuk menghadapi ancaman atau musuh yang sama.

C. Metode Penyelesaian Konflik

Ada tiga metode penyelesaian konflik yang sering digunakan, yaitu dominasi atau penekanan, kompromi, dan pemecahan masalah integratif.

1. Dominasi atau penekanan

Dominasi atau penekanan dapat dilakukan dengan beberapa cara yaitu:

- a) Kekerasan (*forcing*) yang bersifat penekanan atau otokratik
- b) Penenangan (*smoting*) merupakan cara yang lebih diplomatis
- c) Penghindaran (*avoidance*) dimana menejer menghindar untuk mengambil posisi yang tegas
- d) Aturan mayoritas (*majority rule*), mencoba untuk menyelesaikan konflik antar kelompok dengan melakukan pemungutan suara (*voting*) melalui prosedur yang adil

2. Kompromi

Menejer mencoba menyelesaikan konflik melalui jalan tengah yang dapat diterima oleh pihak yang bertikai. Bentuk bentuk kompromi sebagai berikut:

Hak Cipta Dilindungi Undang-Undang

1. Dilarang mengutip sebagian atau seluruh karya tulis ini tanpa mencantumkan dan menyebutkan sumber:

- a. Pengutipan hanya untuk kepentingan pendidikan, penelitian, penulisan karya ilmiah, penyusunan laporan, penulisan kritik atau tinjauan suatu masalah.
- b. Pengutipan tidak merugikan kepentingan yang wajar UIN Suska Riau.

2. Dilarang mengumumkan dan memperbanyak sebagian atau seluruh karya tulis ini dalam bentuk apapun tanpa izin UIN Suska Riau.

- a) Pemisahan (*separation*) dimana pihak-pihak yang bertikai dipisahkan sampai mereka mencapai persetujuan
- b) Pewasitan (*arbitrasi*) dimana pihak ketiga diminta member pendapat
- c) Kembali keperaturan-peraturan yang berlaku
- d) Penyuaian (*bribing*) salah satu pihak menerima kompensasi dalam pertukaran

3. Pemecahan masalah secara Intergratif (secara menyeluruh)

Ada tiga metode penyelesaian integratif yaitu:

a) Konsesus

Kedua pihak bertemu bersama untuk mencari penyelesaian terbaik masalah mereka

b) Konfrontasi

Kedua belah pihak menyatakan pendapatnya secara langsung satu sama lain.

c) Penggunaan tujuan-tujuan yang lebih tinggi

Seorang menejer tidak mampu mengatasi sendiri konflik yang timbul, maka manajer bisa menggunakan tenaga eksternal yang digunakan.

2.3.4 Faktor-Faktor Yang Mempengaruhi Konflik Kerja

Menurut Hartatik (2014:295), ada beberapa faktor yang menyebabkan timbulnya konflik :

**Hak Cipta Dilindungi Undang-Undang**

1. Dilarang mengutip sebagian atau seluruh karya tulis ini tanpa mencantumkan dan menyebutkan sumber:

- a. Pengutipan hanya untuk kepentingan pendidikan, penelitian, penulisan karya ilmiah, penyusunan laporan, penulisan kritik atau tinjauan suatu masalah.
- b. Pengutipan tidak merugikan kepentingan yang wajar UIN Suska Riau.

2. Dilarang mengumumkan dan memperbanyak sebagian atau seluruh karya tulis ini dalam bentuk apapun tanpa izin UIN Suska Riau.

- a. Berbagai sumber daya yang langka.

Karena sumber daya tersebut langka, maka perlu dialokasikan (di mana dalam alokasi tersebut suatu kelompok mungkin menerima kurang dari yang lain) karena bias jadi ini merupakan sumber konflik.

- b. Perbedaan dalam tujuan.

Bagian yang ada dalam suatu organisasi bias mempunyai tujuan yang berbeda. Sebagai contoh, bagian penjualan mungkin ingin meningkatkan penjualan dengan memberikan persyaratan-persyaratan penjualan yang lunak.

- c. Saling ketergantungan dalam menjalankan pekerjaan.

Organisasi merupakan gabungan dari berbagai unit yang saling berinteraksi. Akibatnya, kegiatan satu pihak mungkin bias merugikan pihaklain, dan ini merupakan sumber konflik.

- d. Perbedaan dalam nilai persepsi.

Perbedaan dalam tujuan, biasanya dibarengi dengan perbedaan sikap, nilai dan persepsi yang bias mengarah pada timbulnya konflik.

2.3.5 Indikator Konflik Kerja

Menurut Fitriana (2013:192) indikator konflik kerja adalah sebagai berikut:

- a. Kesalahan komunikasi

Apabila seseorang atau lebih menerima informasi yang berbeda atau tidak sama dengan sumber informasi sehingga terjadi



Hak Cipta Dilindungi Undang-Undang

1. Dilarang mengutip sebagian atau seluruh karya tulis ini tanpa mencantumkan dan menyebutkan sumber:

- a. Pengutipan hanya untuk kepentingan pendidikan, penelitian, penulisan karya ilmiah, penyusunan laporan, penulisan kritik atau tinjauan suatu masalah.
- b. Pengutipan tidak merugikan kepentingan yang wajar UIN Suska Riau.

2. Dilarang mengumumkan dan memperbanyak sebagian atau seluruh karya tulis ini dalam bentuk apapun tanpa izin UIN Suska Riau.

perbedaan Mendasar dalam mempersepsikan isi dari persepsi tersebut.

b. Perbedaan tujuan

Apabila seseorang atau lebih memiliki ketidaksamaan dalam memandang tujuan-tujuan yang hendak dicapai sehingga terjadi pertentangan dalam menyikapi tujuan-tujuan tersebut.

c. Perbedaan dalam penilaian atau persepsi

Perbedaan dalam penilaian antara anggota dalam suatu organisasi, sering kali disertai oleh perbedaan-perbedaan dalam sikap, ketidaksesuaian nilai, persepsi, yang juga dapat menimbulkan konflik kerja.

d. Interdependensi aktivitas kerja

Terdapat adanya interdependensi kerja, apabila seseorang atau lebih saling tergantung satusama lain dalam menyelesaikan tugas mereka masing-masing. Konflik akan terjadi apabila seseorang dari mereka diberi tugas secara berlebihan dan apabila salah seorang karyawan atau lebih harus menunggu atau menggantungkan pekerjaannya kepada karyawan lain.

e. Kesalahan dalam afeksi

Apabila seseorang memperlakukan rekan kerjanya menjadi tidak nyaman dalam bekerja, terutama dalam perasaannya.



Hak Cipta Dilindungi Undang-Undang

1. Dilarang mengutip sebagian atau seluruh karya tulis ini tanpa mencantumkan dan menyebutkan sumber:
 - a. Pengutipan hanya untuk kepentingan pendidikan, penelitian, penulisan karya ilmiah, penyusunan laporan, penulisan kritik atau tinjauan suatu masalah.
 - b. Pengutipan tidak merugikan kepentingan yang wajar UIN Suska Riau.
2. Dilarang mengumumkan dan memperbanyak sebagian atau seluruh karya tulis ini dalam bentuk apapun tanpa izin UIN Suska Riau.

2.3.6 Pengaruh Konflik Kerja Terhadap Prestasi Kerja

Menurut Rahim (2011:16) menyatakan bahwa Konflik adalah suatu proses interaktif yang *termanifestasi* dalam hal-hal seperti ketidakcocokan, ketidaksetujuan, atau kejanggalan baik di antara individu maupun interentitas sosial seperti individu, kelompok, ataupun organisasi”.

Menurut Fitriana (2013:178) konflik adalah proses interaksi yang terjadi akibat adanya ketidaksesuaian antara dua pendapat (sudut pandang) yang berpengaruh pada pihak-pihak yang terlibat, baik pengaruh positif maupun negative, salah satu factor negative yang di timbulkannya itu menurunnya prestasi kerja karyawan pada sebuah organisasi.

WisnuSri, Kuncoro Heru Sri, Wulan Andi Tri Haryono (2018) Pengaruh Konflik Kerja, Lingkungan Kerja Terhadap Prestasi Kerja (Kepuasan Kerja Sebagai Variabel Intervening) Di PT Roberta Prima Tobacco. Hasil penelitian analisis regresi linear berganda menunjukkan bahwa Konflik kerja, lingkungan kerja, dan stress kerja melalui kepuasan kerja berpengaruh terhadap prestasi kerja Di PT Roberta Prima Tobacco

2.3.7 Pandangan Islam Tentang Konflik Kerja

Didalam islam, juga dijelaskan tentang tata cara mengelola suatu konflik agar konflik tidak bersifat destruktif melainkan menjadi manfaat bagi kehidupan manusia. Islam memandang konflik terjadi karena tingkah laku atau sikap manusia dalam sebuah organisasi yang tidak mempraktikkan nilai-nilai etika yang baik. Seperti amanah, fathonnah, adil, bertanggung jawab dan sebagainya.

Hak Cipta Dilindungi Undang-Undang

1. Dilarang mengutip sebagian atau seluruh karya tulis ini tanpa mencantumkan dan menyebutkan sumber:
 - a. Pengutipan hanya untuk kepentingan pendidikan, penelitian, penulisan karya ilmiah, penyusunan laporan, penulisan kritik atau tinjauan suatu masalah.
 - b. Pengutipan tidak merugikan kepentingan yang wajar UIN Suska Riau.
2. Dilarang mengumumkan dan memperbanyak sebagian atau seluruh karya tulis ini dalam bentuk apapun tanpa izin UIN Suska Riau.

Dalam islam konflik bukanlah sebuah tujuan namun sarana untuk menyatukan berbagai hal yang saling bertentangan untuk membebaskan kehidupan manusia, dari kepentingan individual dan dari kejelekan-kejelekan, sehingga kemudian mereka dapat dibawa menuju kejalan yang terang. Dalam Al-Baqarah ayat 251 Allah befirman:

فَهَزَمُوهُمْ بِإِذْنِ اللَّهِ وَقَتَلَ دَاوُدُ دَجَالُوتَ وَءَاتَاهُ اللَّهُ
 الْمُلْكَ وَالْحِكْمَةَ وَعَلَّمَهُ مِمَّا يَشَاءُ وَلَوْلَا دَفْعُ اللَّهِ
 النَّاسَ بَعْضَهُم بِبَعْضٍ لَفَسَدَتِ الْأَرْضُ وَلَٰكِن
 اللَّهُ ذُو فَضْلٍ عَلَى الْعَالَمِينَ

Artinya :Mereka (tentara Thalut) mengalahkan tentara Jalut dengan izin Allah dan (dalam peperangan itu) Daud membunuh Jalut, kemudian Allah memberikan kepadanya (Daud) pemerintahan dan hikmah (sesudah meninggalnya Thalut) dan mengajarkan kepadanya apa yang dikehendaki-Nya. Seandainya Allah tidak menolak (keganasan) sebahagian umat manusia dengan sebagian yang lain, pasti rusaklah bumi ini. Tetapi Allah mempunyai karunia (yang dicurahkan) atas semesta alam. (Q.S Al-Baqarah;251).

Dari uraian ayat tersebut makan dapat disimpulkan bahwa timbulnya gejala konflik dalam rangka meningkatkan taraf hidup dalam kehidupan manusia adalah sebuah keharusan. Selain itu etika (akhlak) dalam mewujudkan hal yang diinginkan tersebut harus selalu diperhatikan karena dengan bekal ini permasalahan apapun dapat dikendalikan dengan baik.

2.4 Penelitian terdahulu

Penelitian ini mengacu pada beberapa penelitian terdahulu yang dapat dalam

Tabel 2.1 berikut :

Tabel 2.1 Penelitian Terdahulu

No	Peneliti dan Tahun	Judul Penelitian	Hasil Penelitian	Publikasi	Persamaan Dan Perbedan
1.	Henda Dwi Piana (2017)	Pengaruh konflik kerja terhadap kinerja karyawan pada PT. Bank Syariah Mandiri kantor cabang 16 ilir Palembang	Hasil penelitian ini menunjukkan bahwa variabel konflik kerja berpengaruh terhadap kinerja karyawan dan angka R Square sebesar 0,233 menunjukkan bahwa 23,3% variabel independen mempengaruhi variabel dependen.	Skripsi	Persamaan: Sama sama Memiliki variabel X (konflik kerja) Perbedaan: memiliki variabel Y yang berbeda
2.	Wisnu Sri, Kuncoro Heru Sri, Wulanndari, i Tri Haryono (2018)	Pengaruh Konflik Kerja, lingkungan kerja Dan Stres Kerja Terhadap Prestasi Kerja (Kepuasan Kerja Sebagai Variabel Intervening) Di PT Roberta Prima Tobacco	Hasil penelitian analisis regresi linear berganda menunjukkan bahwa Konflik kerja, lingkungan kerja, dan stress kerja melalui kepuasan kerja berpengaruh terhadap prestasi kerja Di PT Roberta Prima Tobacco	Skripsi	Persamaan: fokus penelitian terhadap prestasi kerja dan konflik kerja Perbedaan: penelitian ini tidak membahas variabel bebas lainnya yaitu (lingkungan kerja)
3.	Yudi hermawa	Pengaruh konflik	Hasil sanalisis regresi menyatakan bahwa	Skripsi	Persamaan: menggunak

Hak Cipta Dilindungi Undang-Undang

1. Dilarang mengutip sebagian atau seluruh karya tulis ini tanpa mencantumkan dan menyebutkan sumber:
 - a. Pengutipan hanya untuk kepentingan pendidikan, penelitian, penulisan karya ilmiah, penyusunan laporan, penulisan kritik atau tinjauan suatu masalah.
 - b. Pengutipan tidak merugikan kepentingan yang wajar UIN Suska Riau.
2. Dilarang mengumumkan dan memperbanyak sebagian atau seluruh karya tulis ini dalam bentuk apapun tanpa izin UIN Suska Riau.

n (2013)	kerja terhadap prestasi kerja karyawan pada PT sari tani banyuwangi	konflik kerja berpengaruh positif terhadap prestasi kerja karyawan pada PT sari tani banyuwangi		an variabel konflik kerja sebagai variabel bebas Perbedaan: tempat penelitian
4. Lenny S. Worang Dan Agusta L, Repi, Lucky O,H Dotulong (2016)	Pengaruh Konflik Dan Stres Kerja Terhadap Kinerja Karyawan Pada PT Bank Rakyat Indonesia (Persero) Kantor Cabang Manado Sarapung	Secara simultan atau bersama-sama konflik dan stres kerja berpengaruh positif yang signifikan terhadap kinerja karyawan pada PTBank Rakyat Indonesia (Persero) Kantor Cabang Manado Sarapung	e-journal vol. 5 No.2 Hal 3038-3047 Indonesia a 2017	Persamaan: menggunakan variabel bebas yang sama (konflik kerja) Perbedaan: Tempat penelitian
5. Ferdian Fatikhin, Djamhur Hamid, M.Djudi Mukhza m (2016)	Pengaruh Konflik Kerja Dan Stres Kerja Terhadap Kinerja Karyawan PT Bank Rakyat Indonesia (Persero) Cabang Soekarno Hatta	Berdasarkan hasil regresi linear berganda menunjukkan bahwa variabel konflik kerja dan stres kerja secara simultan berpengaruh signifikan terhadap kinerja Karyawan PT Bank Rakyat Indonesia (Persero) Cabang Soekarno Hatta	e-journal vol. 47 No.1 Hal 178-186 Indonesia a 2017	Persamaan: Menggunakan variabel bebas yang sama yaitu (konflik kerja) Perbedaan: Tempat penelitian
6. Wahyu Lia Nurrohman, Dan Bambang	Pengaruh Konflik Kerja Dan Stres Kerja	Berdasarkan penelitian secara simultan menunjukan bahwa konflik kerja dan stres kerja berpengaruh	e-journal vol. 55 No.1Hal 61-81 Indonesia	Persamaan: Focus penelitian terhadap prestasi

Hak Cipta Dilindungi Undang-Undang

1. Dilarang mengutip sebagian atau seluruh karya tulis ini tanpa mencantumkan dan menyebutkan sumber:
 - a. Pengutipan hanya untuk kepentingan pendidikan, penelitian, penulisan karya ilmiah, penyusunan laporan, penulisan kritik atau tinjauan suatu masalah.
 - b. Pengutipan tidak merugikan kepentingan yang wajar UIN Suska Riau.
2. Dilarang mengumumkan dan memperbanyak sebagian atau seluruh karya tulis ini dalam bentuk apapun tanpa izin UIN Suska Riau.

g Swasto Sunuhar yo(2018)	Terhadap Prestasi Kerja Karyawan PDAM Kota Malang	secara signifikan terhadap prestasi kerja karyawan hal ini ditunjukkan dengan diperolehnya nilai Sig. $F(0,000) < \alpha (0,05)$	α 2018	kerja menggunakan variabel bebas yang sama (konflik kerja) perbedaan: tempat penelitian
---------------------------	---	--	---------------	---

2.5 Variabel dan Definisi Operasional Penelitian

2.5.1 Variabel penelitian

- a. Konflik Kerja (X) sebagai variabel bebas
- b. Prestasi Kerja (Y) sebagai variabel terikat

2.5.2 Definisi Operasional Penelitian

Variabel bebas yang digunakan dalam penelitian ini adalah Konflik Kerja (X). Sedangkan variabel terikat adalah (Y) merupakan merupakan variabel yang dipengaruhi oleh variabel lain.. Adapun tabel tentang definisi operasional dalam penelitian ini dapat dilihat pada tabel berikut ini:

Tabel 2.2 : Definisi Operasional Variabel Penelitian

No	Definisi Operasional	Indikator Variabel	Skala
1	prestasi kerja adalah hasil kerja secara kualitas dan kuantitas yang dicapai oleh seorang karyawan dalam melaksanakan tugasnya sesuai dengan tanggung jawab yang diberikan kepadanya.(Y) (Mangkunegara 2009:67),	1. Kualitas kerja 2. Kuantitas kerja 3. Pelaksanaan tugas 4. Tanggung jawab (Mangkunegara (2009:67)	Likert

Hak Cipta Dilindungi Undang-Undang

1. Dilarang mengutip sebagian atau seluruh karya tulis ini tanpa mencantumkan dan menyebutkan sumber:
 - a. Pengutipan hanya untuk kepentingan pendidikan, penelitian, penulisan karya ilmiah, penyusunan laporan, penulisan kritik atau tinjauan suatu masalah.
 - b. Pengutipan tidak merugikan kepentingan yang wajar UIN Suska Riau.
2. Dilarang mengumumkan dan memperbanyak sebagian atau seluruh karya tulis ini dalam bentuk apapun tanpa izin UIN Suska Riau.

2	Konflik adalah proses interaksi yang terjadi akibat adanya ketidaksesuaian antara dua pendapat (sudut pandang) yang berpengaruh pada pihak-pihak yang terlibat, baik pengaruh positif maupun negatif. (X) (Fitriana, 2013:178)	<ol style="list-style-type: none"> 1. Kesalahan Komunikasi 2. Perbedaan Tujuan 3. Perbedaan dalam Penilaian atau persepsi 4. Interdependensi aktivitas kerja 5. Kesalahan dalam afeksi Fitriana,(2013:192)	Likert
---	---	--	--------

2.6 Kerangka Pemikiran

Kerangka pemikiran digunakan untuk menunjukkan arah bagi suatu penelitian agar penelitian dapat berjalan dengan lingkup yang telah ditetapkan. Adapun kerangka pemikiran dalam penelitian ini adalah tentang konflik kerja terhadap prestasi kerja karyawan PT BPR Fianka Rezalina Fatma sebagai berikut :

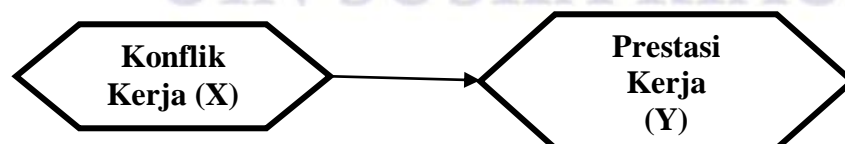
Gambar 2.1: Kerangka Pemikiran Penelitian

Sumber: Henda Dwi Piana (2017:42)

**Hak Cipta Dilindungi Undang-Undang**

1. Dilarang mengutip sebagian atau seluruh karya tulis ini tanpa mencantumkan dan menyebutkan sumber:
 - a. Pengutipan hanya untuk kepentingan pendidikan, penelitian, penulisan karya ilmiah, penyusunan laporan, penulisan kritik atau tinjauan suatu masalah.
 - b. Pengutipan tidak merugikan kepentingan yang wajar UIN Suska Riau.
2. Dilarang mengumumkan dan memperbanyak sebagian atau seluruh karya tulis ini dalam bentuk apapun tanpa izin UIN Suska Riau.

Variabel independen dalam penelitian ini adalah konflik kerja, sedangkan prestasi kerja adalah sebagai variabel dependen. Model ini ingin menunjukkan meneliti keterkaitan antara konflik kerja dan prestasi kerja.

2.8 Hipotesis Penelitian

Mengacu pada latar belakang masalah dan kajian teori diatas, dan membatasi penelitian pada pengaruh konflik kerja terhadap prestasi kerja karyawan pada PT BPR Fianka Rezalina Fatma, maka hipotesis yang akan diteliti adalah sebagai berikut:

Ho : Diduga Konflik Kerja Tidak Berpengaruh Terhadap Prestasi Kerja Karyawan PT BPR Fianka Rezalina Fatma.

Ha : Diduga Konflik Kerja Berpengaruh Terhadap Prestasi Kerja Karyawan PT BPR Fianka Rezalina Fatma.

BAB III

METODE PENELITIAN

3.1 Lokasi dan Waktu Penelitian

Lokasi penelitian ini dilakukan pada PT BPR Fianka Rezalina Fatma, kota Pekanbaru, di jalan S.M Amin. Penelitian ini dilakukan selama kurang lebih 4 bulan yaitu pada bulan Agustus sampai dengan November 2019.

3.2 Populasi Dan Sampel Penelitian

1. Populasi

Menurut Suharsimi (2010:173) populasi adalah keseluruhan dari objek penelitian yang akan digunakan untuk penelitian. Menurut Sugiyono (2010:87) populasi adalah wilayah generalisasi yang terdiri dari obyek atau subyek yang mempunyai kualitas dan karakteristik tertentu yang akan digunakan peneliti untuk dipelajari dan kemudian ditarik kesimpulannya. Adapun populasi dalam penelitian ini adalah karyawan PT BPR Fianka Rezalina Fatma, sebanyak 35 orang karyawan, yang terdiri dari karyawan didalam ruangan dan di luar ruangan / account officier (AO).

2. Sampel

Sebagaimana dikemukakan oleh Sugiyono (2010::62), teknik pengambilan sampel dilakukan dengan metode sensus (*full sampling*) adalah teknik penentuan sampel bila semua anggota populasi digunakan sebagai sampel. Hal ini sering dilakukan bila semua anggota populasi digunakan bila

**Hak Cipta Dilindungi Undang-Undang**

1. Dilarang mengutip sebagian atau seluruh karya tulis ini tanpa mencantumkan dan menyebutkan sumber:

- a. Pengutipan hanya untuk kepentingan pendidikan, penelitian, penulisan karya ilmiah, penyusunan laporan, penulisan kritik atau tinjauan suatu masalah.
- b. Pengutipan tidak merugikan kepentingan yang wajar UIN Suska Riau.

2. Dilarang mengumumkan dan memperbanyak sebagian atau seluruh karya tulis ini dalam bentuk apapun tanpa izin UIN Suska Riau.

jumlah populasi relatif kecil. Adapun sampel yang ditetapkan dalam penelitian ini adalah seluruh karyawan PT BPR Fianka Rezalina Fatma, sebanyak 35 orang karyawan.

3.3 Jenis Dan Sumber Data

Sugiyono (2010:156), dalam pembahasan selanjutnya sangat diperlukan data dan informasi yang lengkap, untuk itu jenis data yang diperlukan berupa:

1. Data primer

yaitu data yang penulis peroleh secara langsung dari responden yang terdiri dari identitas responden dan juga hasil tanggapan responden tentang pengaruh Konflik kerja terhadap prestasi kerja karyawan PT BPR Fianka Rezalina Fatma.

2. Data sekunder,

yaitu data-data yang penulis peroleh dari buku-buku, laporan-laporan dan lain sebagainya yang tentunya berkaitan dengan penelitian ini, antara lain profil PT BPR Fianka Rezalina Fatma.

3.4 Teknik Pengumpulan Data

Alat yang digunakan untuk menjangkau data tentang pengaruh Konflik kerja terhadap prestasi kerja karyawan PT BPR Fianka Rezalina Fatma adalah Observasi dan angket/kusioner.

1. wawancara yaitu melakukan tanya jawab langsung dengan responden yang terkait dengan konflik kerja karyawan terhadap prestasi kerja karyawan karyawan pada PT BPR Fianka Rezalina Fatma.

**Hak Cipta Dilindungi Undang-Undang**

1. Dilarang mengutip sebagian atau seluruh karya tulis ini tanpa mencantumkan dan menyebutkan sumber:
 - a. Pengutipan hanya untuk kepentingan pendidikan, penelitian, penulisan karya ilmiah, penyusunan laporan, penulisan kritik atau tinjauan suatu masalah.
 - b. Pengutipan tidak merugikan kepentingan yang wajar UIN Suska Riau.
2. Dilarang mengumumkan dan memperbanyak sebagian atau seluruh karya tulis ini dalam bentuk apapun tanpa izin UIN Suska Riau.

2. Kuesioner adalah teknik pengumpulan data dengan cara menyusun daftar pertanyaan dan selanjutnya menyebarkannya kepada responden dalam penelitian ini. (Sugiyono 2010:162) Adapun angket yang disusun sesuai dengan indikator penelitian ini.

Adapun skala pengukuran dalam penelitian ini menggunakan skala likert.

Menurut Ridwan (2009 : 12) skala likert digunakan untuk mengukur sikap, pendapat dan persepsi seseorang atau kelompok tentang kejadian atau gejala sosial. Dikarenakan pernyataan pada penelitian ini bersifat negative maka score skala likert menjadi:

- a. Sangat Setuju (SS) dengan skor 1
- b. Setuju (S) = dengan skor 2
- c. Netral (N) = dengan skor 3
- d. Kurang Setuju (KS) = dengan skor 4
- e. Tidak setuju (TS)= dengan skor 5

3.5 Teknik analisis data

3.5.1 Metode Analisis Deskriptif

Menurut sugiyono (2010:169), suatu metode analisis statistik deskriptif adalah statistik yang digunakan untuk menggambarkan data yang telah terkumpul sebagaimana adanya tanpa bermaksud membuat kesimpulan yang berlaku untuk umum atau generalisasi.

3.5.2 Metode Analisis Kuantitatif

Dalam penelitian ini model dan teknik analisis data menggunakan pendekatan analisis regresi linear berganda. Sebelum dilakukan analisis



Hak Cipta Dilindungi Undang-Undang

1. Dilarang mengutip sebagian atau seluruh karya tulis ini tanpa mencantumkan dan menyebutkan sumber:
 - a. Pengutipan hanya untuk kepentingan pendidikan, penelitian, penulisan karya ilmiah, penyusunan laporan, penulisan kritik atau tinjauan suatu masalah.
 - b. Pengutipan tidak merugikan kepentingan yang wajar UIN Suska Riau.
2. Dilarang mengumumkan dan memperbanyak sebagian atau seluruh karya tulis ini dalam bentuk apapun tanpa izin UIN Suska Riau.

regresi berganda terlebih dahulu dilakukan uji kualitas instrument penelitian dan uji asumsi klasik yang diolah menggunakan program SPSS versi 20 for windows.

3.5.3 Uji Instrumen

Ujikualitas instrument bertujuan mengetahui konsistensi dan akurasi data yang dikumpulkan. Cara pengujian dilakukan dengan Uji Validitas dan Uji Reliabilitas dari data yang telah didapat melalui kuesioner responden. Ada dua syarat penting yang berlaku pada sebuah kuesioner, yaitu keharusan kuesioner untuk Valid dan Reliabel. Suatu kuesioner dikatakan valid kalau pertanyaan pada suatu kuesioner mampu mengungkap kan sesuatu yang akan diukur oleh kuesioner tersebut. Pertanyaan dikatakan reliable jika jawaban seseorang terhaap pertanyaan konsisten atau stabil dari waktu kewaktu (Riyanto, 2009 : 38).

3.5.4 Uji Validitas

Uji validitas adalah uji yang digunakan untuk menunjukkan sejauh mana alat ukur yang digunakan dalam suatu mengukur apa yang diukur. uji validitas digunakan untuk mengukur sah atau valid tidaknya suatu kusioner. (ghozali, 2009 : 119). Uji validitas dapat dilakukan dengan melihat korelasi antara skor masing-masing item dalam kuesioner dengan total skor yang ingin diukur, yaitu dengan menggunakan Coefficient Correlation Pearson dalam SPSS 17. Jika nilai signifikan di (P Value) > 0,05, maka tidak terjadi hubungan yang signifikan. Sedangkan, apabila



- Hak Cipta Dilindungi Undang-Undang**
1. Dilarang mengutip sebagian atau seluruh karya tulis ini tanpa mencantumkan dan menyebutkan sumber:
 - a. Pengutipan hanya untuk kepentingan pendidikan, penelitian, penulisan karya ilmiah, penyusunan laporan, penulisan kritik atau tinjauan suatu masalah.
 - b. Pengutipan tidak merugikan kepentingan yang wajar UIN Suska Riau.
 2. Dilarang mengumumkan dan memperbanyak sebagian atau seluruh karya tulis ini dalam bentuk apapun tanpa izin UIN Suska Riau.

nilaisi gnifikansi (P Value) $< 0,05$, maka terjadi pengaruh yang signifikan.

3.5.5 Uji Reliabilitas

Uji reliabilitas merupakan alat untuk mengukur suatu kuesioner yang merupakan indikator dari variable atau konstruk. Menurut Ghozali (2009:47), butir kuesioner dikatakan reliabel (layak) jika *cronbach's alpha* $> 0,60$ dan dikatakan tidak reliabel jika nilai *cronbach's alpha* $< 0,60$.

3.6 Uji Asumsi Klasik

3.6.1 Uji Normalitas

Tujuan uji normalitas ini adalah untuk memeriksa atau mengetahui apakah data populasi berdistribusi normal Uji normalitas bertujuan untuk menguji apakah dalam model regresi variable terikat dan variable bebas keduanya mempunyai distribusi normal atau tidak. Pengujian normalitas dalam pengujian ini menggunakan analisis grafik. Data yang berdistribusi normal jika data tersebut berbentuk sebuah lonceng yang kedua sisinya tidak terhingga (Suliyanto, 2011:69).

Uji normalitas dilakukan dengan uji *Kolmogorov Smirnov*, karena tipe data yang digunakan adalah skala likert. Pedoman dalam pengambilan keputusan dengan menggunakan uji *kolmogorov Smirnov* adalah jika nilai sig. Lebih kecil dari $0,05$ maka populasi tidak berdistribusi normal. Jika nilai sig. Diatas $0,05$ populasi berdistribusi normal.



Hak Cipta Dilindungi Undang-Undang

1. Dilarang mengutip sebagian atau seluruh karya tulis ini tanpa mencantumkan dan menyebutkan sumber:
 - a. Pengutipan hanya untuk kepentingan pendidikan, penelitian, penulisan karya ilmiah, penyusunan laporan, penulisan kritik atau tinjauan suatu masalah.
 - b. Pengutipan tidak merugikan kepentingan yang wajar UIN Suska Riau.
2. Dilarang mengumumkan dan memperbanyak sebagian atau seluruh karya tulis ini dalam bentuk apapun tanpa izin UIN Suska Riau.

3.6.2 Uji Multikolinieritas

Uji ini Bertujuan Untuk menguji apakah dalam regresi ditemukan adanya korelasi antar variable bebas atau tidak, model yang baik seharusnya tidak terjadi korelasi yang tinggi antara variabel bebas. Untuk mendeteksi ada tidaknya multikolinieritas dalam model regresi dapat dilihat dari nilai toleransi dan nilai Variance Inflation Factor (VIF). Uji multikolinieritas dapat dilakukan dengan melihat nilai VIF (*Variance Inflation Factor*) dari masing-masing variable bebasnya terhadap variable terikatnya. Jika nilai VIF (*Variance Inflation Factor*) tidak lebih dari 10. Maka model regresi dinyatakan tidak terdapat gejala multikolinieritas (Suliyanto, 2011:81).

3.6.3 Uji Heterokedastisitas

Pengujian heterokedastisitas dalam model regresi dilakukan untuk mengetahui apakah dalam model regresi terjadi ketidaksamaan varians dari residul pengamatan lain. Maka disebut homokedastisitas dan jika berbeda disebut heterokedastisitas, kebanyakan data cross section mengandung situasi heterokedastisitas karena data ini menghimpun data yang mewakili berbagai ukuran. Untuk membuktikan ada tidaknya gangguan heterokedastisitas. Jika Scaterplot membentuk polatorrent (menyebar) maka regresi tidak mengalami gangguan heterokedastisitas dan sebaliknya (Suliyanto, 2011: 95).



Hak Cipta Dilindungi Undang-Undang

1. Dilarang mengutip sebagian atau seluruh karya tulis ini tanpa mencantumkan dan menyebutkan sumber:
 - a. Pengutipan hanya untuk kepentingan pendidikan, penelitian, penulisan karya ilmiah, penyusunan laporan, penulisan kritik atau tinjauan suatu masalah.
 - b. Pengutipan tidak merugikan kepentingan yang wajar UIN Suska Riau.
2. Dilarang mengumumkan dan memperbanyak sebagian atau seluruh karya tulis ini dalam bentuk apapun tanpa izin UIN Suska Riau.

3.6.4 Uji Autokorelasi

Uji Autokorelasi berguna untuk mengetahui apakah dalam model regresi linier terdapat hubungan yang kuat, baik positif maupun negative antar data yang ada pada variabel-variabel penelitian. Data penelitian dapat berupa data time series atau cross section. Autokorelasi untuk menguji apakah dalam sebuah model regresi linier ada korelasi antar kesalahan pengganggu pada periode. Jika ada, berarti terdapat autokorelasi. Dalam penelitian ini keberadaan autokorelasi di uji dengan Durbin Watson. (Suliyanto, 2011: 95).

3.6.5 Regresi Linier Sederhana

Adapun dalam penelitian ini menggunakan teknik regresi linier sederhana. Regresi linier digunakan hanya untuk satu variabel bebas (*independen*) dan satu variabel terikat (*dependen*). Tujuan penerapan metode ini adalah untuk meramalkan atau memprediksi besaran nilai variabel terikat (*dependen*) yang dipengaruhi oleh variabel bebas (*independen*).

Dalam persamaan regresi linier sederhana menggunakan rumus sebagai berikut:

$$Y = a + b.X$$

Keterangan :

Y = Variabel Terikat (Dependensi Variabel)

X = Variabel Bebas (Independen Variabel)

a = Nilai Konstanta, yaitu nilai Y jika X=0



b = koefisien regresi

3.6.6 Uji t

Uji t pada dasarnya menunjukkan seberapa jauh pengaruh satu variabel independen secara individual dalam menerangkan variabel dependen. Pengujian ini dilakukan dengan menggunakan signifikan level 0,05 ($\alpha = 5\%$). Penerimaan atau penolakan hipotesis dilakukan dengan kriteria:

- 1) Jika $t_{\text{hitung}} < t_{\text{tabel}}$ maka H_0 diterima
- 2) Jika $t_{\text{hitung}} > t_{\text{tabel}}$ maka H_0 ditolak. Berdasarkan signifikan:
 - a) Jika signifikan $< 0,05$, maka H_0 ditolak.
 - b) Jika signifikan $> 0,05$, maka H_0 diterima.

3.6.7 Koefisien Determinasi (R^2)

Koefisien Determinasi adalah untuk melihat sejauh mana semua variabel bebas mampu menjelaskan tidak bebas. Dimana R^2 nilainya adalah $0 < R^2 < 1$ semakin mendekati 1 nilai koefisien determinasinya (R^2) maka akan semakin kuat pengaruh antara kedua variabel tersebut. Dalam penelitian ini digunakan $\alpha = 0,1$, artinya kesalahan dari analisis sebesar 5%.

Hak Cipta Dilindungi Undang-Undang

1. Dilarang mengutip sebagian atau seluruh karya tulis ini tanpa mencantumkan dan menyebutkan sumber:
 - a. Pengutipan hanya untuk kepentingan pendidikan, penelitian, penulisan karya ilmiah, penyusunan laporan, penulisan kritik atau tinjauan suatu masalah.
 - b. Pengutipan tidak merugikan kepentingan yang wajar UIN Suska Riau.
2. Dilarang mengumumkan dan memperbanyak sebagian atau seluruh karya tulis ini dalam bentuk apapun tanpa izin UIN Suska Riau.

BAB IV

GAMBARAN UMUM PERUSAHAAN

4.1 Sejarah Umum Organisasi

PT. BPR Fianka Rezalina Fatma didirikan dengan anggaran dasar pada tanggal 25-01-2011 No: 46 yang telah mendapat pengesahan dari Menteri Hukum dan Hak Asasi Manusia Republik Indonesia, dengan Surat Keputusannya tertanggal 29-03-2011 Nomor : AHU 002547.AH.01.09. Tahun 2011 yang telah diumumkan dalam Berita Negara Republik Indonesia tertanggal 25-01-2011 Nomor 46.

PT. BPR Fianka Rezalina Fatma diwujudkan dalam rangka meningkatkan, mengembangkan dan memberdayakan ekonomi masyarakat Pekanbaru dan sekitarnya secara professional dalam bidang kewirausahaan yang dinamis, berdayatahan dan progresif selaras dengan Visi Riau 2020 melalui penyediaan jasa penyediaan permodalan, jasa manajemen dan kegiatan lain yang berkaitan dengan Usaha Kecil Menengah dan Sederhana (UKS) atau Small and Medium Enterprise (SME).

4.2 Visi dan Misi Perusahaan

4.2.1 Visi

Menjadi Lembaga Keuangan Yang Tangguh, Profesional, Amanah, dan an Bagi Usaha Kecil dan Mikro.

4.2.2 Misi

Sebagai penggerak kegiatan ekonomi masyarakat dan memperhatikan factor kepercayaan dalam mengembangkan usaha kecil

**Hak Cipta Dilindungi Undang-Undang**

1. Dilarang mengutip sebagian atau seluruh karya tulis ini tanpa mencantumkan dan menyebutkan sumber:

- a. Pengutipan hanya untuk kepentingan pendidikan, penelitian, penulisan karya ilmiah, penyusunan laporan, penulisan kritik atau tinjauan suatu masalah.
- b. Pengutipan tidak merugikan kepentingan yang wajar UIN Suska Riau.

2. Dilarang mengumumkan dan memperbanyak sebagian atau seluruh karya tulis ini dalam bentuk apapun tanpa izin UIN Suska Riau.

dan mikro secara berkesinambungan sehingga mampu untuk mengembangkan dan mensosialisasikan pola, system dan konsep perbankan memberikan kesejahteraan kepada pengguna jasa, Pemilik, Pengurus, dan Pengelola BPR Fianka Rezalina Fatma.

4.3 Produk-Produk

Adapun produk-produk PT. BPR Fianka Rezalina Fatma terdiri dari produk penyaluran dana (kredit) dan penghimpunan dana (simpanan/tabungan), yaitu diantaranya:

1. Fianka bank menyediakan 5 pengajuan kredit :
 - 4.3 Kredit modal kerja
 - 4.4 Kredit investasi
 - 4.5 Kredit konsumtif
 - 4.6 Kredit tanggunandeposito
 - 4.7 Kredit exspres
2. Fianka bank memilik 4 produk tabungan :
 - a. Tabungan Umroh Fianka.
 - b. Tabungan Haji Fianka
 - c. Tabungan Junior Fianka
 - d. Tabungan Qurban Fianka

4.4 Tugas dan Fungsi PT. BPR Fianka Rezalina Fatma

1. Tugas pokok PT. BPR Fianka Rezalina Fatma

PT. PT BPR Fianka Rezalina Fatma mempunyai tugas menggerakkan perekonomian daerah, mendorong pertumbuhan

**Hak Cipta Dilindungi Undang-Undang**

1. Dilarang mengutip sebagian atau seluruh karya tulis ini tanpa mencantumkan dan menyebutkan sumber:
 - a. Pengutipan hanya untuk kepentingan pendidikan, penelitian, penulisan karya ilmiah, penyusunan laporan, penulisan kritik atau tinjauan suatu masalah.
 - b. Pengutipan tidak merugikan kepentingan yang wajar UIN Suska Riau.
2. Dilarang mengumumkan dan memperbanyak sebagian atau seluruh karya tulis ini dalam bentuk apapun tanpa izin UIN Suska Riau.

perekonomian daerah sehingga dapat memberdayakan perekonomian rakyat.

2. Fungsi PT. BPR Fianka Rezalina Fatma
 - a. Untuk menunjang pertumbuhan dan modernisasi ekonomi
 - b. Meningkatkan taraf kehidupan dan kesejahteraan pada umumnya

4.5 Struktur Organisasi

Dalam setiap organisasi baik pemerintah maupun swasta dalam melakukan tugas atau kegiatan harus ada struktur organisasinya, yang tidak hanya sekedar bagan saja, tetapi dapat memberikan gambaran dengan jelas bagaimana hubungan kegiatan dan tugas-tugas antara bagian-bagian yang satu dengan yang lain. Suatu badan usaha sangat memerlukan struktur organisasi struktur organisasi yang berguna untuk mendukung kelancaran dan mengatasi masalah yang dihadapi dan untuk mencapai tujuan bersama yang telah ditentukan.

Adapun struktur organisasi dan tugas bagian pada PT. BPR FIANKA REZALINA FATMA sebagai berikut :

UIN SUSKA RIAU

Gambar 4.1 Struktur Organisasi PT BPR FiankaRezalina Fatma

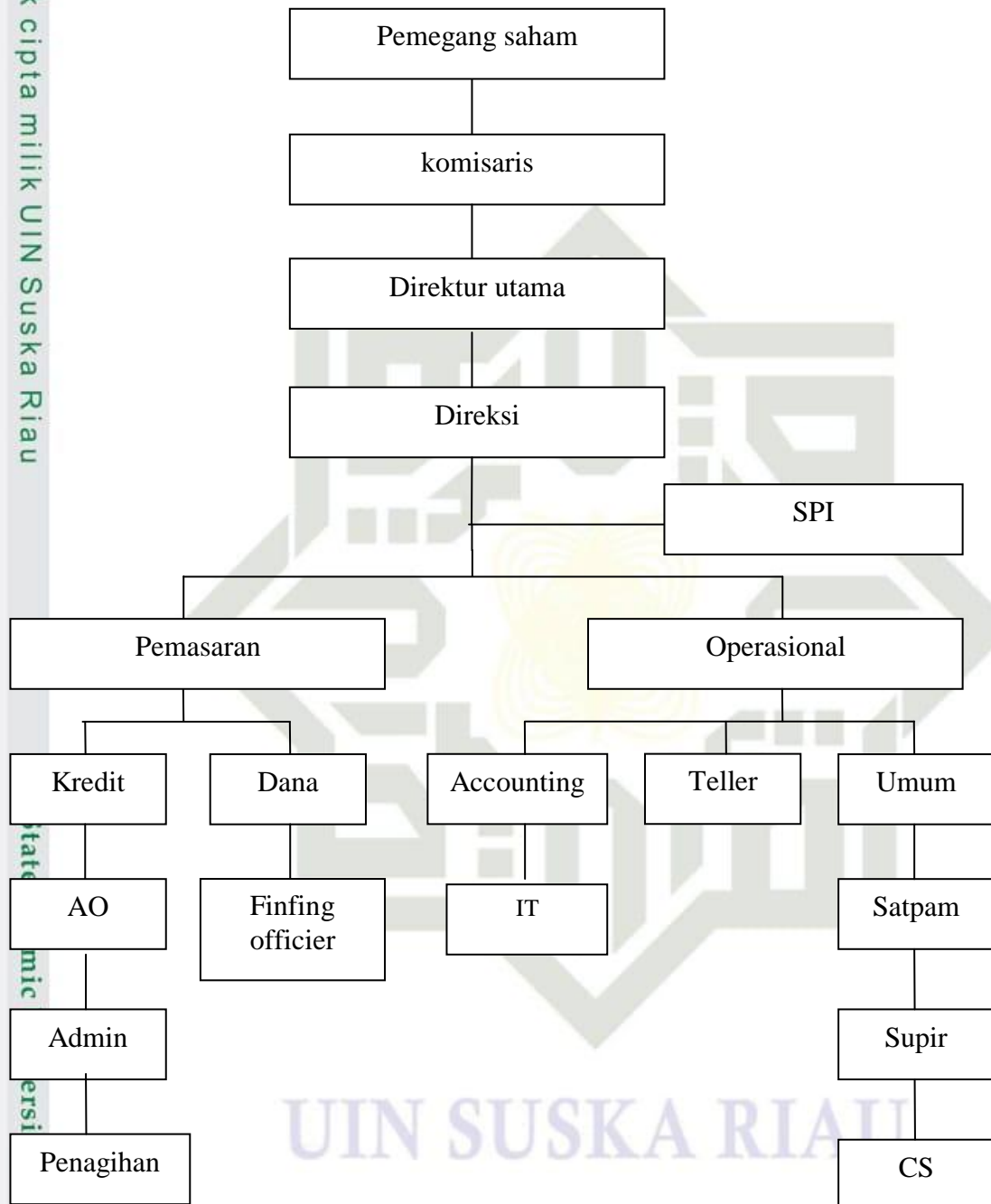

Sumber: PT BPR Fianka Rezalina Fatma 2018

- Hak Cipta Dilindungi Undang-Undang**
1. Dilarang mengutip sebagian atau seluruh karya tulis ini tanpa mencantumkan dan menyebutkan sumber:
 - a. Pengutipan hanya untuk kepentingan pendidikan, penelitian, penulisan karya ilmiah, penyusunan laporan, penulisan kritik atau tinjauan suatu masalah.
 - b. Pengutipan tidak merugikan kepentingan yang wajar UIN Suska Riau.
 2. Dilarang mengumumkan dan memperbanyak sebagian atau seluruh karya tulis ini dalam bentuk apapun tanpa izin UIN Suska Riau.



Hak Cipta Dilindungi Undang-Undang

1. Dilarang mengutip sebagian atau seluruh karya tulis ini tanpa mencantumkan dan menyebutkan sumber:
 - a. Pengutipan hanya untuk kepentingan pendidikan, penelitian, penulisan karya ilmiah, penyusunan laporan, penulisan kritik atau tinjauan suatu masalah.
 - b. Pengutipan tidak merugikan kepentingan yang wajar UIN Suska Riau.
2. Dilarang mengumumkan dan memperbanyak sebagian atau seluruh karya tulis ini dalam bentuk apapun tanpa izin UIN Suska Riau.

4.6 Uraian Tugas Setiap Unit Organisasi

Adapun tugas dan tanggung jawab masing-masing karyawan yang ada di PT BPR Fianka Rezalina Fatma adalah :

1) Dewan Komisaris

Adapun hak dan kewajiban dewan komisaris adalah :

- a) Dewan komisaris mempunyai kewajiban untuk mengawasi pekerjaan direktur utama. Bila persero ini hanya mempunyai seorang komisaris maka komisaris tersebut berhak melakukan segala hak dan kewajiban dewan komisaris.
- b) Segala keputusan dewan komisaris diambil dengan suara banyak, jika pada suatu waktu suara yang setuju dengan yang tidak setuju sama banyak, maka usul dianggap ditolak.
- c) Para anggota dewan komisaris, bersama-sama maupun masing-masing, setiap jam kerja berhak memasuki bangunan-bangunan, halaman-halaman dan tempat-tempat lain yang digunakan dan dikuasai oleh perseroan dan berhak memeriksa buku-buku, bukti-bukti, surat-surat, memeriksa serta mencocokkan uang kas dan lain sebagainya serta mengetahui segala tindakan yang telah dijalankan.
- d) Para dewan komisaris berhak atas perseroan meminta bantuan para ahli untuk melakukan penyelidikan / pemeriksaan.



Hak Cipta Dilindungi Undang-Undang

1. Dilarang mengutip sebagian atau seluruh karya tulis ini tanpa mencantumkan dan menyebutkan sumber:

- a. Pengutipan hanya untuk kepentingan pendidikan, penelitian, penulisan karya ilmiah, penyusunan laporan, penulisan kritik atau tinjauan suatu masalah.
- b. Pengutipan tidak merugikan kepentingan yang wajar UIN Suska Riau.

2. Dilarang mengumumkan dan memperbanyak sebagian atau seluruh karya tulis ini dalam bentuk apapun tanpa izin UIN Suska Riau.

- e) Direksi diwajibkan memberi penjelasan tentang hal-hal yang ditanyakan yang perlu untuk pengawasan dan pemeriksaan.

2). Direksi

Adapun hak dan kewajiban direksi adalah :

- a) Bertanggung jawab kepada dewan komisaris
- b) Membawahi kepala bagian kredit, bagian pendanaan, bagian umum, dan personalia dan juga bagian accounting.
- c) Menetapkan garis besar kebijakan perusahaan sesuai dengan tujuan perusahaan yang telah ditetapkan.
- d) Menjalankan roda perusahaan dalam arti keseluruhan.
- e) Memutuskan persoalan penting dan membuat kebijakan-kebijakan tertulis pemilik perusahaan.
- f) Mengevaluasi atas hasil dari operasional perusahaan.
- g) Melaksanakan review dan mengesahkan penyusunan anggaran perusahaan.
- h) Mengambil tindakan-tindakan tertentu sebagai tindak lanjut upaya evaluasi dari pencapaian anggaran perusahaan.

3). Bagian Satuan Pengawasan Intern

Tugas pokok bagian pengawasan intern sebagai berikut :

- a) Menyelenggarakan audit intern yang efektif dan menyeluruh terhadap pelaksanaan operasional bank.
- b) Membantu direksi yang menjabarkan secara operasional perencanaan pelaksanaan dan pemantauan hasil audit.

**Hak Cipta Dilindungi Undang-Undang**

1. Dilarang mengutip sebagian atau seluruh karya tulis ini tanpa mencantumkan dan menyebutkan sumber:

- a. Pengutipan hanya untuk kepentingan pendidikan, penelitian, penulisan karya ilmiah, penyusunan laporan, penulisan kritik atau tinjauan suatu masalah.
- b. Pengutipan tidak merugikan kepentingan yang wajar UIN Suska Riau.

2. Dilarang mengumumkan dan memperbanyak sebagian atau seluruh karya tulis ini dalam bentuk apapun tanpa izin UIN Suska Riau.

- c) Membantu semua tingkat manajemen dalam mengamankan kegiatan operasional bank yang melibatkan dana masyarakat.
- d) Melakukan pemeriksaan sesuai dengan rencana kerjathunanan dengan mempertimbangkan tingkat resiko.
- e) Melaporkan apabila terjadi penyimpangan realisasi operasional dan pelaksanaan.
- f) Melaksanakan proses audit secara efektif dan efisien.
- g) Menyampaikan laporan hasil audit kepada direksi.

4). Bagian Pemasaran

Tugas pokok bagian pemasaran sebagai berikut :

- a) Menjalankan strategi pengembangan pasar yang konservatif
- b) Konsentrasi pada nasabah menengah kebawah yaitu 60% dari portofolioter diri dari pengusaha dan perdagangan kecil.
- c) Menjagahubungan baik dengan nasabah-nasabah yang ada.
- d) Memasuki segmen pasar baru.
- e) Melakukan promosi produk-produk BPR dengan melakukan diversifikasi produk tabungan deposito.

5). Bagian Operasional

Direktur operasional bertugas menyusun perencanaan, melaksanakan koordinasi dalam melaksanakan tugas antara anggota direksi dan melakukan pembinaan serta mengendalikan terhadap bagian/pelaksanaan tugas berdasarkan atas keseimbangan dan keserasian.



Hak Cipta Dilindungi Undang-Undang

1. Dilarang mengutip sebagian atau seluruh karya tulis ini tanpa mencantumkan dan menyebutkan sumber:
 - a. Pengutipan hanya untuk kepentingan pendidikan, penelitian, penulisan karya ilmiah, penyusunan laporan, penulisan kritik atau tinjauan suatu masalah.
 - b. Pengutipan tidak merugikan kepentingan yang wajar UIN Suska Riau.
2. Dilarang mengumumkan dan memperbanyak sebagian atau seluruh karya tulis ini dalam bentuk apapun tanpa izin UIN Suska Riau.

Fungsi dari direktur operation aladalah sebagai berikut:

- a) Menyusun tata cara pengawasan dan pengelolaan pada PT BPR Fianka Rezalina Fatma.
 - b) Menetapkan kebijaksanaan untuk melaksanakan pengurusan dan pengelolaan pada PT BPR Fianka Rezalina Fatma berdasarkan kebijaksanaan umum yang telah ditetapkan.
 - c) Menganggarkan kebijaksanaan anggaran dan keuangan pada PT BPR Fianka Rezalina Fatma.
 - d) Membantu dan mendorong usaha dan pembinaan dan mengembangkan pada PT BPR Fianka Rezalina Fatma.
 - e) Menganggarkan kebijaksanaan anggaran dan keuangan pada PT BPR Fianka Rezalina Fatma.
 - f) Membantu dan mendorong usaha dan pembinaan dan mengembangkan pada PT BPR Fianka Rezalina Fatma.
- 6). Bagian Kredit
- Tugas pokok bagian kredit sebagai berikut:
- a) Melakukan koordinasi, pengawasan, dan pengarahan terhadap kegiatan dalam pelaksanaan tugas dibawahnya.
 - b) Memeriksa data/dokumen dan melakukan analisa ulang terhadap permohonan kredit calon debitur yang diajukan oleh Kepala Analisis Kredit atas rekomendasi Analisa kredit.
 - c) Mengajukan kepada Direksi atau kepada yang berwenang untuk memutuskan kredit terhadap permohonan calon debitur.

**Hak Cipta Dilindungi Undang-Undang**

1. Dilarang mengutip sebagian atau seluruh karya tulis ini tanpa mencantumkan dan menyebutkan sumber:
 - a. Pengutipan hanya untuk kepentingan pendidikan, penelitian, penulisan karya ilmiah, penyusunan laporan, penulisan kritik atau tinjauan suatu masalah.
 - b. Pengutipan tidak merugikan kepentingan yang wajar UIN Suska Riau.
2. Dilarang mengumumkan dan memperbanyak sebagian atau seluruh karya tulis ini dalam bentuk apapun tanpa izin UIN Suska Riau.

- d) Mengambil keputusan terhadap permohonan kredit yang diajukan dalam bentuk wewenangnya.
- e) Membuat/menyusun dan menganalisa rencana Kerja dan Anggaran Perkreditan.

7). Bagian Pendanaan

Tugas pokok Bagian Pendanaan sebagai berikut:

- a) Melakukan koordinasi, pengawasan dan pengarahan tugas:
 - b) Mengendalikan aktifitas pelayanan terhadap nasabah dan mengupayakan pelaksanaan tugas yang efektif dan efisien sesuai dengan prosedur yang sudah ditetapkan.
 - c) Memonitor dan memastikan bahwa pengelolaan dana berjalan secara efektif, efisien dan cuku paman.
 - d) Memonitor perkembangan dana serta penempatan dana yang efektif.
 - e) Bertanggung jawab atas kebenaran dan kelengkapan Administrasi Penerimaan dan Penarikan Tabungan dan Deposito baru
- 8). Bagian Accounting
- Tugas pokok Bagian Accounting sebagai berikut:
- a) Memonitor dan memastikan bahwa pembukuan Bank telah menggambarkan kondisi Bank sesungguhnya, sesuai dengan ketentuan yang berlaku.



Hak Cipta Dilindungi Undang-Undang

1. Dilarang mengutip sebagian atau seluruh karya tulis ini tanpa mencantumkan dan menyebutkan sumber:

- a. Pengutipan hanya untuk kepentingan pendidikan, penelitian, penulisan karya ilmiah, penyusunan laporan, penulisan kritik atau tinjauan suatu masalah.
- b. Pengutipan tidak merugikan kepentingan yang wajar UIN Suska Riau.

2. Dilarang mengumumkan dan memperbanyak sebagian atau seluruh karya tulis ini dalam bentuk apapun tanpa izin UIN Suska Riau.

- b) Melakukan koordinasi, rekonsolidasi dengan bagian Kantor Bank yang berkaitan dengan pembukuan Bank untuk memperoleh data-data keuangan/pembukuan *up to date*.
 - c) Merencanakan dan mengusulkan kebijakan-kebijakan dan langkah-langkah strategis dalam bidang pembukuan kepada Direksi untuk melancarkan operasional Bank.
 - d) Melakukan pemeriksaan rutin atau isi dentil untuk memastikan kebenaran setiap laporan keuangan/pembukuan Kantor Kas.
 - e) Menyampaikan laporan keuangan/pembukuan secara rutin.
 - f) Melaksanakan koordinasi pada setiap bagian yang berkaitan dengan Bagian Pembukuan.
 - g) Melakukan supervise terhadap Pembukuan Kantor kas.
 - h) Membuat laporan Evaluasi Anggaran dan Laporan.
- 9). Bagian CS/Kas
- Tugaspokok Bagian CS/Kas sebagai berikut:
- a) Menerima uang setoran dan pembayaran uang penarikan tabungan deposito.
 - b) Mengadministrasikan (*posting*) mutasi tabungan dan deposito dalam aplikasita bungan.
 - c) Melayani penerimaan dan pembayaran setoran kredit dan perintah bayar.
 - d) Melakukan pemostingan dan penutupan kas pada akhir hari.
 - e) Bertanggung jawab atas jumlah nominal uang sesuai dengan volume transaksi atau laporan harian.

**Hak Cipta Dilindungi Undang-Undang**

1. Dilarang mengutip sebagian atau seluruh karya tulis ini tanpa mencantumkan dan menyebutkan sumber:

- a. Pengutipan hanya untuk kepentingan pendidikan, penelitian, penulisan karya ilmiah, penyusunan laporan, penulisan kritik atau tinjauan suatu masalah.
- b. Pengutipan tidak merugikan kepentingan yang wajar UIN Suska Riau.

2. Dilarang mengumumkan dan memperbanyak sebagian atau seluruh karya tulis ini dalam bentuk apapun tanpa izin UIN Suska Riau.

- f) Melayani penarikan dana simpanan pihak ketiga.
- g) Melayani semua jenis setoran dan penarikan tunai.

10). Bagian Umum

Tugas pokok Bagian Umum sebagai berikut:

- a) Melakukan pengadaan peralatan dan barang untuk kegiatan Operasional Bank.
- b) Melakukan pemeliharaan barang-barang investaris.
- c) Memantau persediaan barang dan melakukan penyusutan.
- d) Memberi saran dan pertimbangan tentang langkah-langkah yang bertujuan untuk memajukan Bank.
- e) Memantau segala biaya-biaya yang di keluarkan baik untuk keperluan Direksi maupun keperluan Kantor.
- f) Menjaga proses teknis operasional Bank berjalan dengan baik dan lancar.
- g) Merekomendasikan mutasi karyawan tingkat pelaksanaan kepada Direksi.
- h) Merekomendasikan cuti, pendidikan, dan kesejahteraan karyawan kepada Direksi.

11). Bagian Account Officer

Tugas Account Officer sebagai berikut:

- a) Menrapkan rencana, strategi dan sasaran pemberian kredit yang telah ditetapkan.



Hak Cipta Dilindungi Undang-Undang

1. Dilarang mengutip sebagian atau seluruh karya tulis ini tanpa mencantumkan dan menyebutkan sumber:

- a. Pengutipan hanya untuk kepentingan pendidikan, penelitian, penulisan karya ilmiah, penyusunan laporan, penulisan kritik atau tinjauan suatu masalah.
- b. Pengutipan tidak merugikan kepentingan yang wajar UIN Suska Riau.

2. Dilarang mengumumkan dan memperbanyak sebagian atau seluruh karya tulis ini dalam bentuk apapun tanpa izin UIN Suska Riau.

- b) Memberi calon nasabah pendanaan dan debitur yang layak untuk di biayai usahanya serta menawarkan produk-produk dan jasa bank.
- c) Menerima permohonan kredit dari calon debitur dan membuat alias kredit untuk permohonan kredit yang dipandang layak untuk diajukan kemanajer marketing.
- d) Melakukan kunjungan berskala kelokasi usaha nasabah untuk memantau perkembangan usahanya dan mendorong penggunaan fasilitas kredit.

12). Bagian Administrasi

Bagian administrasi bertugas sebagai personalia (penerimaan karyawan, pembayaran gaji staf dan karyawan serta tugas lain yang berkaitan dengan staf dan karyawan PT. PT BPR Fianka Rezalina Fatma.

13). Bagian Penagihan

Tugas pokok Bagian Penagihan sebagai berikut:

- a) Memastikan bahwa kredit yang di cairkan/diberi di pergunakan oleh debitur sesuai dengan tujuan persetujuan kredit.
- b) Mendeteksi sendiri mungkin setiap masalah atau penyimpanan sehingga memungkinkan bank untuk mengambil tindakan pengamanan (preventil) secara cepat dan tepat, dan dengan demikian dapat memperkecil timbulnya kredit bermasalah.

**Hak Cipta Dilindungi Undang-Undang**

1. Dilarang mengutip sebagian atau seluruh karya tulis ini tanpa mencantumkan dan menyebutkan sumber:

- a. Pengutipan hanya untuk kepentingan pendidikan, penelitian, penulisan karya ilmiah, penyusunan laporan, penulisan kritik atau tinjauan suatu masalah.
- b. Pengutipan tidak merugikan kepentingan yang wajar UIN Suska Riau.

2. Dilarang mengumumkan dan memperbanyak sebagian atau seluruh karya tulis ini dalam bentuk apapun tanpa izin UIN Suska Riau.

- c) Melakukan evaluasi atas kondisi rekening debitur, seperti kelancaran pembayaran angsuran pokok, bunga, serta biaya-biaya yang masih terhutang.
- d) Melakukan penagihan atas kewajiban-kewajiban yang belum terpenuhi.
- e) Menindak lanjuti informasi-informasi negative mengenai debitur yang di terima.

14). Bagian IT (Informasi Teknologi)

Tugas pokok bagian IT sebagai berikut:

- a) Memasang, mendukung memelihara server hardware dan infrastruktur software baru.
- b) Mengatur e-mail, anti spam dan virus protection.
- c) Melakukan setting user account izin dan password.
- d) Memonitor penggunaan jaringan.
- e) Memastikan cost-effective dan efisien penggunaan server.
- f) Mengusulkan dan menyediakan solusi IT untuk masalah bisnis dan manajemen.
- g) Memastikan semua peralatan IT memenuhi standar industry. menganalisis dan menyelesaikan kesalahan, mulaidari major system crash sampai kelupaan password.
- h) Memonitor penggunaan web oleh para pekerja.

**Hak Cipta Dilindungi Undang-Undang**

1. Dilarang mengutip sebagian atau seluruh karya tulis ini tanpa mencantumkan dan menyebutkan sumber:

- a. Pengutipan hanya untuk kepentingan pendidikan, penelitian, penulisan karya ilmiah, penyusunan laporan, penulisan kritik atau tinjauan suatu masalah.
- b. Pengutipan tidak merugikan kepentingan yang wajar UIN Suska Riau.

2. Dilarang mengumumkan dan memperbanyak sebagian atau seluruh karya tulis ini dalam bentuk apapun tanpa izin UIN Suska Riau.

15). Bagian SatuanKeamanan (Satpam)

Tugas pokok Bagian Satpam sebagai berikut:

- a) Melakukan penjagaan dan keamanan terhadap jiwa dan harta benda milik karyawan dan perusahaan.
- b) Menegakkan tata tertib yang berlaku di perusahaan.
- c) Memantau dan menjaga terhadap keluar masuk orang maupun barang di lingkungan perusahaan.
- d) Selalu siap dan siaga serta mampu menanggulangi setiap keamanan dan gangguan yang timbul di lingkungan perusahaan terutama counter teller
- e) Selalu menutup akses pintu masuk dan mengunci pada waktu hari libur dan istirahat kerja, serta dilarang meninggalkan kantor pada saat hari libur.

16). Bagian Supir

- a) Setiap pagi hari memeriksa kondisi kendaraan seperti tekanan angin pada keempat ban, air radiator, olimesin, minyak rem, klakson, lampu rem, lampu utama dan lampu jauh serta kelengkapan kendaraan lainnya.
- b) Setiap sore hari seluruh kendaraan di bersihkan secara seksama baik kegiatan interior maupun bagian luar.
- c) Mengantarkan karyawan yang tugas keluar kantor.

**Hak Cipta Dilindungi Undang-Undang**

1. Dilarang mengutip sebagian atau seluruh karya tulis ini tanpa mencantumkan dan menyebutkan sumber:
 - a. Pengutipan hanya untuk kepentingan pendidikan, penelitian, penulisan karya ilmiah, penyusunan laporan, penulisan kritik atau tinjauan suatu masalah.
 - b. Pengutipan tidak merugikan kepentingan yang wajar UIN Suska Riau.
2. Dilarang mengumumkan dan memperbanyak sebagian atau seluruh karya tulis ini dalam bentuk apapun tanpa izin UIN Suska Riau.

17). Bagian Kebersihan

Tugas pokok Bagian Kebersihan sebagai berikut:

- a) Pagi hari menyiapkan minuman kepada setiap karyawan dan sore hari merapikan gelas/cangkir yang sudah di gunakan dari mejakaryawan dan mencuci hingga bersih.
- b) Membersihkan setiap meja, kursi, lantai, dan seluruh ruangan dan peralatan kantor.



UIN SUSKA RIAU



Hak Cipta Dilindungi Undang-Undang

1. Dilarang mengutip sebagian atau seluruh karya tulis ini tanpa mencantumkan dan menyebutkan sumber:
 - a. Pengutipan hanya untuk kepentingan pendidikan, penelitian, penulisan karya ilmiah, penyusunan laporan, penulisan kritik atau tinjauan suatu masalah.
 - b. Pengutipan tidak merugikan kepentingan yang wajar UIN Suska Riau.
2. Dilarang mengumumkan dan memperbanyak sebagian atau seluruh karya tulis ini dalam bentuk apapun tanpa izin UIN Suska Riau.

BAB VI PENUTUP

6.1 Kesimpulan

Berdasarkan hasil analisis dan pembahasan yang telah dibuktikan, maka kesimpulan dari penelitian ini adalah terdapat pengaruh antara konflik kerja terhadap prestasi kerja karyawan pada PT BPR Fianka Rezalina Fatma. Hal ini terbukti dari hasil uji T yang koefisiennya adalah $0,721 > t_{Tabel}$ (2,03452). Kemudian Nilai koefisien determinasi (R square) sebesar 0,444. Besarnya angka koefisien determinasi (R square) 0,444 sama dengan 44,4%. Hal ini dapat diartikan bahwa sumbangan variabel independen (Konflik kerja) terhadap variabel dependen (Prestasi Kerja) adalah sebesar 44,4%. Sedangkan sisanya yaitu, 55,6% adalah dipengaruhi oleh variabel lain yang tidak diteliti dalam penelitian ini.

6.2 Saran

Setelah melihat hasil dari penelitian ini, maka penulis memberikan saran yang dapat dipertimbangkan oleh PT BPR Fianka Rezalina Fatma adalah sebagai berikut :

1. Bagi pihak PT BPR Fianka Rezalina Fatma

Tidak semua konflik kerja memberikan pengaruh negatif terhadap prestasi kerja, didalam penelitian ini menyatakan bahwa konflik kerja berpengaruh secara positif terhadap prestasi kerja karyawan PT BPR Fianka Rezalina Fatma, dan juga didukung oleh penelitian-penelitian yang sebelumnya, karena konflik juga merupakan sesuatu faktor yang

dibutuhkan untuk menjadikan suatu organisasi berkembang selagi dalam arti yang positif, untuk itu sebisa mungkin meminimalisir konflik tersebut agar tidak membawa kearah negatif yang menjadikan perseteruan-perseteruan antar karyawan yang menyebabkan prestasi kerja karyawan tersebut menurun.

2. Bagi peneliti selanjutnya

yang tertarik melakukan penelitian sejenis diharapkan untuk mengobservasi dan mengeksplorasi lebih jauh mengenai permasalahan yang terdapat pada PT. BPR Fianka Rezalina Fatma maupun objek lain dengan menambahkan variable lainnya.

Hak Cipta Dilindungi Undang-Undang

1. Dilarang mengutip sebagian atau seluruh karya tulis ini tanpa mencantumkan dan menyebutkan sumber:
 - a. Pengutipan hanya untuk kepentingan pendidikan, penelitian, penulisan karya ilmiah, penyusunan laporan, penulisan kritik atau tinjauan suatu masalah.
 - b. Pengutipan tidak merugikan kepentingan yang wajar UIN Suska Riau.
2. Dilarang mengumumkan dan memperbanyak sebagian atau seluruh karya tulis ini dalam bentuk apapun tanpa izin UIN Suska Riau.



1. Dilarang mengutip sebagian atau seluruh karya tulis ini tanpa mencantumkan dan menyebutkan sumber:
 - a. Pengutipan hanya untuk kepentingan pendidikan, penelitian, penulisan karya ilmiah, penyusunan laporan, penulisan kritik atau tinjauan suatu masalah.
 - b. Pengutipan tidak merugikan kepentingan yang wajar UIN Suska Riau.
2. Dilarang mengumumkan dan memperbanyak sebagian atau seluruh karya tulis ini dalam bentuk apapun tanpa izin UIN Suska Riau.

DAFTAR PUSTAKA

- Al-Quran. Surah Al-Baqarah. Ayat 251 *Al-Qur'an dan terjemahannya*. Semarang: PT KaryaToha Putra.
- Edison, 2016. "*Manajemen Sumber Daya Manusia*", Bandung : Alfabeta
- Ferdian, Fatikhin, Djamhur Hamid, M. Djudi Mukhzam (2016). "Pengaruh Konflik Kerja Dan Stres Kerja Terhadap Kinerja Karyawan PT Bank Rakyat Indonesia (Persero) Cabang Soekarno Hatta" *Jurnal Administrasi Bisnis (JAB)* volume 47 No 1:178-186
- Fitriana, Yudha Rahayu 2013, *Persepsi Insentif Dengan Konflik Kerja Perusahaan Roti Salwa, Trenggalek*.
- Ghozali, Imam. 2009. "*Aplikasi Analisis Multivariate Dengan Program SPSS*". Edisi Keempat. Semarang: Badan Penerbit Universitas Diponegoro.
- Hamzah. B. Uno. 2012. "*Teori Kinerja Dan Pengukuran*". Jakarta. PT. Bumi Aksara.
- Handoko, Hani. 2009. "*Manajemen Personalia & Sumber Daya Manusia*". Yogyakarta: BPFE-UGM.
- Hartatik. Indah puji. 2014, "*Manajemen Sumber Daya Manusia*", Empat Salemba, Bandung.
- Hasibuan. 2012. "*Manajemen Sumber Daya Manusia Edisi Revisi*". Jakarta : Bumi Aksara
- Henda Dwi Piana (2017). "Pengaruh Konflik Kerja Terhadap kinerja karyawan pada PT. Bank Syariah Mandiri kantor cabang 16 ilir Palembang"
- Hesti Suprihatiningrum. 2012. "Faktor-Faktor Yang Mempengaruhi Prestasi Kerja (Study Pada Karyawan Kantor Kementerian Agama Provinsi Jawa Tengah)". Sekolah Tinggi Ilmu Ekonominwidya Manggala Semarang.
- Iqham Fahmi. 2013, "*Manajemen Kepemimpinan Teori & Aplikasi*". Bandung. CV. Alfabeta.
- Lenny S. Worang Dan Agusta L, Repi, Lucky O, H Dotulong. 2016. "Pengaruh Konflik Dan Stres Kerja Terhadap Kinerja Karyawan Pada PT Bank Rakyat Indonesia (Persero) Kantor Cabang Manado Sarapung" *Jurnal EMBA, Universitas Sam Ratulagi Manado, Volume 5 No 2 : 3038-3047*
- Mangkunegara, Prabu. 2009. "*Manajemen Sumber Daya Manusia Perusahaan*". Bandung: Rosda.



Hak Cipta Dilindungi Undang-Undang

1. Dilarang mengutip sebagian atau seluruh karya tulis ini tanpa mencantumkan dan menyebutkan sumber:

- a. Pengutipan hanya untuk kepentingan pendidikan, penelitian, penulisan karya ilmiah, penyusunan laporan, penulisan kritik atau tinjauan suatu masalah.
- b. Pengutipan tidak merugikan kepentingan yang wajar UIN Suska Riau.

2. Dilarang mengumumkan dan memperbanyak sebagian atau seluruh karya tulis ini dalam bentuk apapun tanpa izin UIN Suska Riau.

- Manurung, M. T., Intan ratnawati. 2012. “Analisis Pengaruh Stres Kerja dan Kepuasan Kerja terhadap Turnover Intention Karyawan: Studi pada STIKES WidyaHusada Semarang”. Dalam Diponegoro Journal of Management, Volume 1 No. 2 Hal 145-157 Semarang: Universitas Diponegoro Semarang.
- Natoadmodjo, Soekidjo. 2009. “*Pengembangan Sumber Daya Manusia*”. Jakarta: Rineka Cipta.
- Panji Anoraga. 2009. “*Psikologi Kerja*”. Jakarta. PT. Rineka Cipta.
- Rahim, Afzalur. 2011, “*Managing Conflict In Organizations*”, 4th Edition (New Jersey: Transaction Publishers).
- Ridwan. 2009. “*Skala Pengukuran Variabel-Variabel Penelitian*”. Bandung. CV. Alfabeta.
- Riyanto, Yatim. 2009. “*Paradigma Baru Pembelajaran*”, Jakarta: Dian Rakyat.
- Wahyuni Sandri. 2019. Staf HRD. Wawancara.
- Siagian. 2010. “*Manajemen Sumber Daya Manusia*”, Jakarta: Bumi Aksara.
- Suharsimi, Arikunto. 2010. “*Prosedur Penelitian Suatu Pendekatan Praktik*”. Jakarta: PT. Rineka Cipta.
- Sugriyono. 2010. “*Metode Penelitian Administrasi*. Alfabeta. Bandung.
- Sullyanto. 2011. “*Ekonometrika terapan : Teori dan Aplikasi dengan SPSS*”. Penerbit dan pencetakan CV. Andi Offset. Yogyakarta.
- Sutrisno 2009 “*Manajemen Sumber daya manusia edisi pertama*“ Jakarta: Kencana Prenada Media Group.
- Verthzal Rivai, 2011. “*Manajemen Sumber Daya Manusia Untuk Perusahaan*” PT. Raja Grafindo Pustaka, Jakarta.
- Wahyu Lia Nurrohmah, Dan Bambang Swasto Sunuharyo, (2018). “Pengaruh Konflik Kerja Dan Stres Kerja Terhadap Prestasi Kerja Karyawan PDAM Kota Malang” Jurnal Administrasi Bisnis vol. 55 No.1 Hal 61-81
- Wahusari, Kuncoro HeruSri, Wulan Anditri Haryono. 2018 “Pengaruh Konflik Kerja, Lingkungan Kerja Dan Stres Kerja Terhadap Prestasi kerja (Kepuasan Kerja Sebagai variable Intervening) Di PT Roberta Prima Tobacco”

Hak Cipta Dilindungi Undang-Undang

1. Dilarang mengutip sebagian atau seluruh karya tulis ini tanpa mencantumkan dan menyebutkan sumber:
 - a. Pengutipan hanya untuk kepentingan pendidikan, penelitian, penulisan karya ilmiah, penyusunan laporan, penulisan kritik atau tinjauan suatu masalah.
 - b. Pengutipan tidak merugikan kepentingan yang wajar UIN Suska Riau.
2. Dilarang mengumumkan dan memperbanyak sebagian atau seluruh karya tulis ini dalam bentuk apapun tanpa izin UIN Suska Riau.

Wilson. 2012, *Manajemen Sumber Daya Manusia*, Penerbit Erlangga,

Wirawan.2010, “*Konflik dan Manajemen Konflik, Teori, Aplikasi, dan Penelitian*”, Salemba Humanika, Jakarta.

Yudi Hermawan, (2013). “Pengaruh konflik kerja terhadap prestasi kerja karyawan pada PT sari tani banyuwangi”



UIN SUSKA RIAU

Hak Cipta Dilindungi Undang-Undang

1. Dilarang mengutip sebagian atau seluruh karya tulis ini tanpa mencantumkan dan menyebutkan sumber:
 - a. Pengutipan hanya untuk kepentingan pendidikan, penelitian, penulisan karya ilmiah, penyusunan laporan, penulisan kritik atau tinjauan suatu masalah.
 - b. Pengutipan tidak merugikan kepentingan yang wajar UIN Suska Riau.
2. Dilarang mengumumkan dan memperbanyak sebagian atau seluruh karya tulis ini dalam bentuk apapun tanpa izin UIN Suska Riau.

KUSIONER PENELITIAN

“PENGARUH KONFLIK KERJA TERHADAP PRESTASI KERJA KARYAWAN PT BPR FIANKA REZALINA FATMA”

Yth. Bapak/Ibu

Karyawan PT. BPR Fianka Rezalina Fatma

Pekanbaru

Responden yang terhormat, saya yang bertanda tangan dibawah ini:

Nama : M. Arifin Ilham

NIM : 11571105619

Prodi : S1 Manajemen (MSDM)

Dalam rangka riset atas “pengaruh konflik kerja terhadap prestasi kerja karyawan PT. BPR Fianka Rezalina Fatma”, saya bermaksud mengumpulkan data melalui kusioner di wilayah kerja saudara. Kerahasiaan identitas saudara dalam hal ini akan dijamin, sehingga tidak akan ada yang mempersalahkan dalam hal ini. Karena riset ini merupakan sumbangsi kami terhadap ilmu pengetahuan. Hasil dari penelitian ini dapat menjadi masukan bagi kita semua ke arah yang lebih baik. Oleh karena itu supaya diisi berdasarkan kondisi kenyataan yang ada (yang dirasakan), bukan kondisi yang ideal (kondisi yang diharapkan).

Atas ketersediaan bapak/ibu meluangkan waktu untuk mengisi kusioner dan membantu kelancaran penelitian ini, kami ucapkan terima kasih.

Hak Cipta Dilindungi Undang-Undang

1. Dilarang mengutip sebagian atau seluruh karya tulis ini tanpa mencantumkan dan menyebutkan sumber:
 - a. Pengutipan hanya untuk kepentingan pendidikan, penelitian, penulisan karya ilmiah, penyusunan laporan, penulisan kritik atau tinjauan suatu masalah.
 - b. Pengutipan tidak merugikan kepentingan yang wajar UIN Suska Riau.
2. Dilarang mengumumkan dan memperbanyak sebagian atau seluruh karya tulis ini dalam bentuk apapun tanpa izin UIN Suska Riau.

I. PETUNJUK PENGISIAN

1. Isilah terlebih dahulu Identitas anda
2. Bacalah dengan baik pertanyaan dan pilih salah satu jawaban yang menurut anda paling benar dengan memberi tanda (√) pada pilihan anda.
3. Pilihlah jawaban dengan kriteria dibawah ini :
 - a. Sangat Setuju (SS)
 - b. Setuju (S)
 - c. Netral (N)
 - d. Tidak Setuju (TS)
 - e. Sangat Tidak Setuju (STS)
4. Mohon kuisisioner ini di isi dengan lengkap kerahasiaan dari jawaban anda dijamin sepenuhnya.

II. IDENTITAS RESPONDEN

Nama :
 Usia :
 Pendidikan Terakhir :
 JenisKelamin :

PRESTASI KERJA (Y)

NO	PERNYATAAN	PENILAIAN				
		SS	S	N	TS	STS
KUALITAS KERJA						
1	Saya membutuhkan waktu yang lama untuk mencapai target yang ditetapkan oleh perusahaan					
2	Saya memerlukan waktu lebih dalam menyelesaikan pekerjaan yang diberikan oleh perusahaan					
KUANTITAS KERJA						
3	Pencapaian kerja saya belum melebihi target yang ditetapkan perusahaan					
4	Pencapaian kerja saya belum melebihi target yang sebelumnya saya capai					
PELAKSANAAN TUGAS						
5	Saya merasakan kesulitan dalam					



Hak Cipta Dilindungi Undang-Undang

1. Dilarang mengutip sebagian atau seluruh karya tulis ini tanpa mencantumkan dan menyebutkan sumber:
 - a. Pengutipan hanya untuk kepentingan pendidikan, penelitian, penulisan karya ilmiah, penyusunan laporan, penulisan kritik atau tinjauan suatu masalah.
 - b. Pengutipan tidak merugikan kepentingan yang wajar UIN Suska Riau.
2. Dilarang mengumumkan dan memperbanyak sebagian atau seluruh karya tulis ini dalam bentuk apapun tanpa izin UIN Suska Riau.

© Hak cipta milik UIN Suska Riau
State Islamic University of Sultan Syarif Kasim Riau

	mencapai target yang ditetapkan oleh perusahaan					
6	Apabila saya melakukan pekerjaan yang banyak saya cepat merasa letih					
	TANGGUNG JAWAB					
7	Beban kerja yang berlebih membuat saya banyak izin untuk tidak masuk kerja					
8	Saya mudah cemas apabila pekerjaan saya lekukakan belum selesai					

KONFLIK KERJA (X)

NO	PERNYATAAN	PENILAIAN				
		SS	S	N	TS	STS
	KESALAHAN KOMUNIKASI					
1	Saya pernah melakukan kesalahan dalam komunikasi yang dapat menyebabkan kesalahan dalam pekerjaan					
2	Saya pernah menerima informasi yang berbeda dari beberapa karyawan					
	PERBEDAAN TUJUAN					
3	Saya tidak menerima perbedaan pendapat demi mencapai tujuan					
4	saya tidak menerima perintah yang tidak berhubungan dengan tujuan perusahaan					
	PERBEDAAN DALAM PENILAIAN DAN PERSEPSI					
5	Saya merasakan adanya ketidaksesuaian penilaian kinerja dengan kenyataan					
6	Saya pernah mengajukan persepsi saya yang berbeda dari persepsi lainnya					
	INTERDEPENDENSI AKTIVITAS KERJA					
7	Saya tidak dapat menerima pekerjaan yang belum selesai dari karyawan lain					
	KESALAHAN DALAM AFEKSI					
8	Saya Berusaha mencapai target nasabah dengan cara apapun					



©

Hak Cipta Dilindungi Undang-Undang

1. Dilarang mengutip sebagian atau seluruh karya tulis ini tanpa mencantumkan dan menyebutkan sumber:
 - a. Pengutipan hanya untuk kepentingan pendidikan, penelitian, penulisan karya ilmiah, penyusunan laporan, penulisan kritik atau tinjauan suatu masalah.
 - b. Pengutipan tidak merugikan kepentingan yang wajar UIN Suska Riau.
2. Dilarang mengumumkan dan memperbanyak sebagian atau seluruh karya tulis ini dalam bentuk apapun tanpa izin UIN Suska Riau.

No Responden	PRESTASI KERJA(Y)										Total Y
	Y1	Y2	Y3	Y4	Y5	Y6	Y7	Y8	Y9	Y10	
1	1	2	1	1	1	1	1	1	2	2	13
2	3	3	3	3	2	2	3	3	1	2	25
3	2	1	1	1	1	2	2	2	1	1	14
4	3	3	2	3	3	3	3	3	1	1	25
5	2	1	2	2	1	1	2	2	1	3	17
6	1	1	2	2	1	2	2	2	2	1	16
7	1	1	1	1	1	1	1	1	2	3	13
8	3	3	3	3	3	4	3	3	2	1	28
9	1	2	1	2	1	2	2	2	2	2	17
10	2	1	1	1	2	1	1	1	3	3	16
11	2	1	1	1	1	2	2	2	1	2	15
12	2	3	2	3	2	3	3	3	1	3	25
13	3	3	3	3	4	3	3	3	1	1	27
14	1	1	1	1	1	1	1	1	1	1	10
15	1	1	1	2	2	2	2	2	2	1	16
16	1	1	1	2	1	2	2	1	2	1	14
17	3	3	3	3	3	3	3	3	2	1	27
18	2	3	3	3	3	2	2	2	2	2	24
19	2	2	2	2	1	2	2	2	2	2	19
20	3	3	3	3	4	3	3	3	1	2	28
21	3	2	1	2	3	2	2	2	1	1	19
22	3	3	2	3	3	3	3	3	1	1	25
23	2	2	1	2	2	2	2	2	1	1	17
24	2	2	1	2	2	1	2	2	2	1	17
25	1	2	1	2	2	2	2	2	2	3	19
26	3	3	2	2	3	2	3	3	2	1	24
27	1	1	2	2	2	1	2	2	2	2	17
28	2	1	2	1	1	1	1	1	2	3	15
29	2	2	2	1	1	1	1	1	3	2	16
30	3	3	3	3	3	3	3	2	1	1	25
31	2	2	1	1	1	1	2	2	1	1	14
32	2	1	1	1	2	2	2	2	1	1	15
33	1	1	2	2	2	3	2	2	2	1	18
34	3	3	2	3	2	3	3	3	2	1	25
35	3	3	3	3	4	3	3	3	2	1	28



©

Hak Cipta Dilindungi Undang-Undang

1. Dilarang mengutip sebagian atau seluruh karya tulis ini tanpa mencantumkan dan menyebutkan sumber:
 - a. Pengutipan hanya untuk kepentingan pendidikan, penelitian, penulisan karya ilmiah, penyusunan laporan, penulisan kritik atau tinjauan suatu masalah.
 - b. Pengutipan tidak merugikan kepentingan yang wajar UIN Suska Riau.
2. Dilarang mengumumkan dan memperbanyak sebagian atau seluruh karya tulis ini dalam bentuk apapun tanpa izin UIN Suska Riau.

No Responden	KONFLIK KERJA (X1)										Total X
	X1	X2	X3	X4	X5	X6	X7	X8	X9	X10	
1	2	1	1	1	1	1	1	1	1	2	12
2	3	1	1	2	2	3	3	3	2	2	22
3	1	1	1	1	2	2	2	2	2	2	16
4	3	2	3	3	3	3	3	3	1	2	26
5	1	2	2	1	1	2	2	2	2	2	17
6	1	2	2	1	2	2	2	2	1	1	16
7	1	1	1	1	1	1	1	1	2	2	12
8	3	3	3	3	4	3	3	3	1	1	27
9	2	1	2	1	2	2	2	2	2	1	17
10	1	1	1	2	1	1	1	2	2	3	15
11	1	1	1	1	2	2	2	2	1	1	14
12	3	2	3	2	3	3	3	2	2	2	25
13	3	3	3	4	3	3	3	3	2	2	29
14	1	1	1	1	1	1	1	1	2	2	12
15	1	1	2	2	2	2	2	2	3	4	21
16	1	1	1	1	2	2	1	1	2	1	13
17	3	3	3	3	3	3	3	3	1	2	27
18	3	3	3	3	2	2	2	2	2	2	24
19	2	2	2	1	2	2	2	2	1	2	18
20	1	1	1	1	1	1	1	1	2	1	11
21	2	1	2	3	2	2	2	1	2	2	19
22	3	2	3	1	1	1	1	1	1	1	15
23	2	1	2	2	2	2	2	2	2	2	19
24	2	1	2	2	1	2	2	1	3	4	20
25	2	1	2	2	2	2	2	1	1	1	16
26	3	2	2	3	2	1	1	1	1	1	17
27	1	2	2	2	1	2	2	1	2	2	17
28	1	2	1	1	1	1	1	1	2	3	14
29	2	2	1	1	1	1	1	1	2	3	15
30	2	3	2	2	3	2	2	3	2	2	23
31	2	1	1	1	1	2	2	2	1	1	14
32	3	3	3	2	2	2	2	2	1	1	21
33	1	2	2	2	3	2	2	3	2	2	21
34	3	2	3	2	3	3	3	2	2	2	25
35	2	2	2	2	2	2	2	2	2	2	20



Hak Cipta Dilindungi Undang-Undang

1. Dilarang mengutip sebagian atau seluruh karya tulis ini tanpa mencantumkan dan menyebutkan sumber:
 - a. Pengutipan hanya untuk kepentingan pendidikan, penelitian, penulisan karya ilmiah, penyusunan laporan, penulisan kritik atau tinjauan suatu masalah.
 - b. Pengutipan tidak merugikan kepentingan yang wajar UIN Suska Riau.
2. Dilarang mengumumkan dan memperbanyak sebagian atau seluruh karya tulis ini dalam bentuk apapun tanpa izin UIN Suska Riau.

1. Validitas dan Realibilitas
 a. Prestasi Kerja(Y)

Correlations

	Y1	Y2	Y3	Y4	Y5	Y6	Y7	Y8	TOTAL (Y)
Y1 Pearson Correlation	1	,755*	,616*	,589*	,705*	,564*	,709*	,703*	,786**
Sig. (2-tailed)		,000	,000	,000	,000	,000	,000	,000	,000
N	35	35	35	35	35	35	35	35	35
Y2 Pearson Correlation	,755*	1	,675*	,797*	,717*	,642*	,762*	,749*	,886**
Sig. (2-tailed)	,000		,000	,000	,000	,000	,000	,000	,000
N	35	35	35	35	35	35	35	35	35
Y3 Pearson Correlation	,616*	,675*	1	,754*	,645*	,590*	,637*	,606*	,830**
Sig. (2-tailed)	,000	,000		,000	,000	,000	,000	,000	,000
N	35	35	35	35	35	35	35	35	35
Y4 Pearson Correlation	,589*	,797*	,754*	1	,742*	,782*	,864*	,805*	,910**
Sig. (2-tailed)	,000	,000	,000		,000	,000	,000	,000	,000
N	35	35	35	35	35	35	35	35	35
Y5 Pearson Correlation	,705*	,717*	,645*	,742*	1	,675*	,711*	,702*	,846**
Sig. (2-tailed)	,000	,000	,000	,000		,000	,000	,000	,000
N	35	35	35	35	35	35	35	35	35
Y6 Pearson Correlation	,564*	,642*	,590*	,782*	,675*	1	,827*	,770*	,805**
Sig. (2-tailed)	,000	,000	,000	,000	,000		,000	,000	,000
N	35	35	35	35	35	35	35	35	35
Y7 Pearson Correlation	,709*	,762*	,637*	,864*	,711*	,827*	1	,945*	,876**
Sig. (2-tailed)	,000	,000	,000	,000	,000	,000		,000	,000
N	35	35	35	35	35	35	35	35	35
Y8 Pearson Correlation	,703*	,749*	,606*	,805*	,702*	,770*	,945*	1	,862**
Sig. (2-tailed)	,000	,000	,000	,000	,000	,000	,000		,000
N	35	35	35	35	35	35	35	35	35



Hak Cipta Dilindungi Undang-Undang

1. Dilarang mengutip sebagian atau seluruh karya tulis ini tanpa mencantumkan dan menyebutkan sumber:
 - a. Pengutipan hanya untuk kepentingan pendidikan, penelitian, penulisan karya ilmiah, penyusunan laporan, penulisan kritik atau tinjauan suatu masalah.
 - b. Pengutipan tidak merugikan kepentingan yang wajar UIN Suska Riau.
2. Dilarang mengumumkan dan memperbanyak sebagian atau seluruh karya tulis ini dalam bentuk apapun tanpa izin UIN Suska Riau.

X1.8	Pearson	,360*	,487*	,428*	,463*	,746*	,729*	,757*	1	,749**
	Correlation									
	Sig. (2-tailed)	,034	,003	,010	,005	,000	,000	,000		,000
	N	35	35	35	35	35	35	35	35	35

Reliability Statistics

Cronbach's Alpha	N of Items
,848	10

2. Analisis Deskriptif

Descriptive Statistics

	Mean	Std. Deviation	N
Prestasi Kerja (Y)	19,51	5,316	35
Konflik Kerja (X1)	18,57	4,913	35

3. Asumsi Klasik

a. Normalitas Data

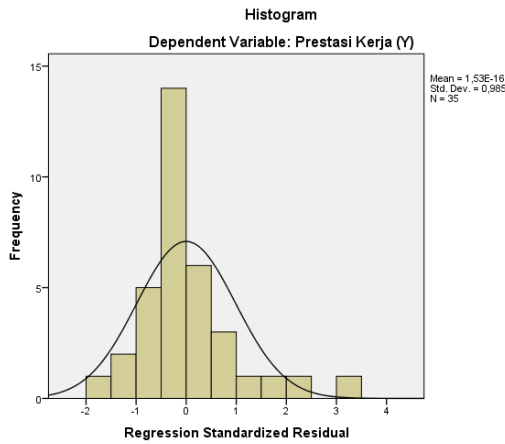

Normal P-P Plot of Regression Standardized Residual

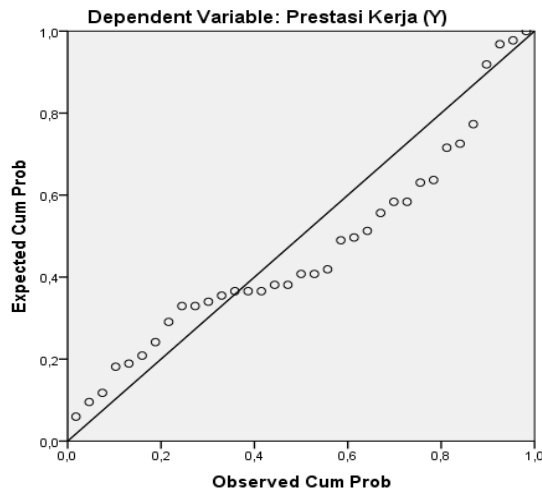

RIAU



b. Multikolinearitas

Coefficients^a

Model		Collinearity Statistics	
		Tolerance	VIF
1	(Constant)		
	Konflik Kerja (X)	1,000	1,000

a. Dependent Variable: Prestasi Kerja (Y)

c. Heteroskedastisitas

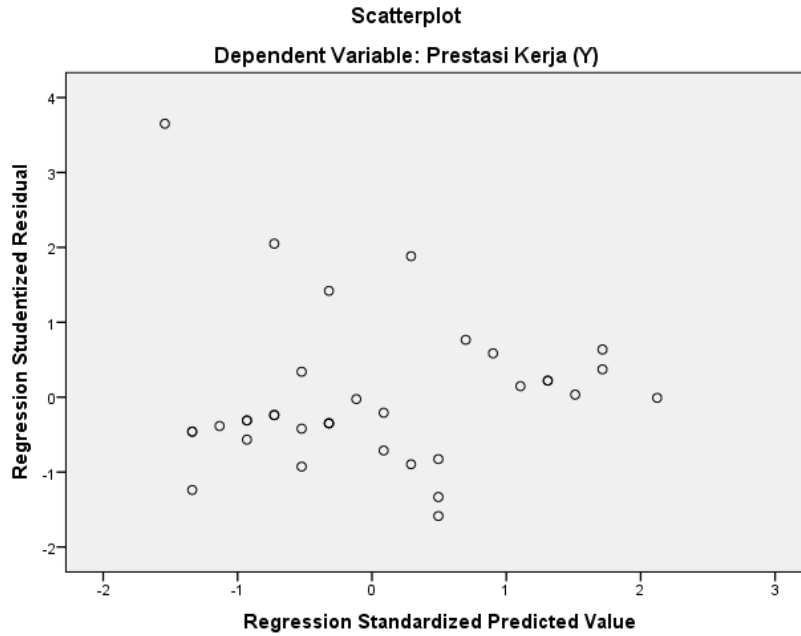

d. Autokorelasi

e. Model Summary^b

Model	R	R Square	Adjusted R Square	Std. Error of the Estimate	Durbin-Watson
1	,666 ^a	,444	,427	4,023	1,852

a. Predictors: (Constant), Konflik kerja

b. Dependent Variable: Prestasi Kerja

4. Analisis Regresi Linier Sederhana

Model		Unstandardized Coefficients		Standardized Coefficients
		B	Std. Error	Beta
1	(Constant)	6,122	2,695	
	Konflik Kerja (X)	,721	,140	,666

a. Dependent Variable: Prestasi Kerja (Y)

Hak Cipta Dilindungi Undang-Undang

1. Dilarang mengutip sebagian atau seluruh karya tulis ini tanpa mencantumkan dan menyebutkan sumber:
 a. Pengutipan hanya untuk kepentingan pendidikan, penelitian, penulisan karya ilmiah, penyusunan laporan, penulisan kritik atau tinjauan suatu masalah.
 b. Pengutipan tidak merugikan kepentingan yang wajar UIN Suska Riau.

2. Dilarang mengumumkan dan memperbanyak sebagian atau seluruh karya tulis ini dalam bentuk apapun tanpa izin UIN Suska Riau.



Hak Cipta Dilindungi Undang-Undang

1. Dilarang mengutip sebagian atau seluruh karya tulis ini tanpa mencantumkan dan menyebutkan sumber:
 - a. Pengutipan hanya untuk kepentingan pendidikan, penelitian, penyusunan laporan, penulisan kritik atau tinjauan suatu masalah.
 - b. Pengutipan tidak merugikan kepentingan yang wajar UIN Suska Riau.
2. Dilarang mengumumkan dan memperbanyak sebagian atau seluruh karya tulis ini dalam bentuk apapun tanpa izin UIN Suska Riau.

5. Uji Hipotesis

a. Koefisien Determinasi

b. Model Summary^b

Model	R	R Square	Adjusted R Square	Std. Error of the Estimate
1	,666 ^a	,444	,427	4,023

a. Predictors: (Constant), Konflik Kerja (X)

b. Dependent Variable: Prestasi Kerja (Y)

b. Uji T

Coefficients^a

Model	Unstandardized Coefficients		Standardized Coefficients	T	Sig.
	B	Std. Error	Beta		
1 (Constant)	6,122	2,695		2,272	,030
Konflik Kerja (X)	,721	,140	,666	5,135	,000

a. Dependent Variable: Prestasi Kerja (Y)

6. Frekuensi

a. Prestasi Kerja (Y)

Y1

	Frequency	Percent	Valid Percent	Cumulative Percent
Valid 1	10	28,6	28,6	28,6
2	13	37,1	37,1	65,7
3	12	34,3	34,3	100,0
Total	35	100,0	100,0	

Y2

	Frequency	Percent	Valid Percent	Cumulative Percent
Valid 1	13	37,1	37,1	37,1
2	9	25,7	25,7	62,9
3	13	37,1	37,1	100,0
Total	35	100,0	100,0	

Y3



Hak Cipta Dilindungi Undang-Undang

1. Dilarang mengutip sebagian atau seluruh karya tulis ini tanpa mencantumkan dan menyebutkan sumber:
 - a. Pengutipan hanya untuk kepentingan pendidikan, penelitian, penulisan karya ilmiah, penyusunan laporan, penulisan kritik atau tinjauan suatu masalah.
 - b. Pengutipan tidak merugikan kepentingan yang wajar UIN Suska Riau.
2. Dilarang mengumumkan dan memperbanyak sebagian atau seluruh karya tulis ini dalam bentuk apapun tanpa izin UIN Suska Riau.

	Frequency	Percent	Valid Percent	Cumulative Percent
Valid 1	15	42,9	42,9	42,9
2	12	34,3	34,3	77,1
3	8	22,9	22,9	100,0
Total	35	100,0	100,0	

Y4

	Frequency	Percent	Valid Percent	Cumulative Percent
Valid 1	10	28,6	28,6	28,6
2	13	37,1	37,1	65,7
3	12	34,3	34,3	100,0
Total	35	100,0	100,0	

Y5

	Frequency	Percent	Valid Percent	Cumulative Percent
Valid 1	13	37,1	37,1	37,1
2	11	31,4	31,4	68,6
3	8	22,9	22,9	91,4
4	3	8,6	8,6	100,0
Total	35	100,0	100,0	

Y6

	Frequency	Percent	Valid Percent	Cumulative Percent
Valid 1	10	28,6	28,6	28,6
2	14	40,0	40,0	68,6
3	10	28,6	28,6	97,1
4	1	2,9	2,9	100,0
Total	35	100,0	100,0	

Y7



Hak Cipta Dilindungi Undang-Undang

1. Dilarang mengutip sebagian atau seluruh karya tulis ini tanpa mencantumkan dan menyebutkan sumber:
 - a. Pengutipan hanya untuk kepentingan pendidikan, penelitian, penulisan karya ilmiah, penyusunan laporan, penulisan kritik atau tinjauan suatu masalah.
 - b. Pengutipan tidak merugikan kepentingan yang wajar UIN Suska Riau.
2. Dilarang mengumumkan dan memperbanyak sebagian atau seluruh karya tulis ini dalam bentuk apapun tanpa izin UIN Suska Riau.

		Frequency	Percent	Valid Percent	Cumulative Percent
Valid	1	6	17,1	17,1	17,1
	2	17	48,6	48,6	65,7
	3	12	34,3	34,3	100,0
	Total	35	100,0	100,0	

Y8

		Frequency	Percent	Valid Percent	Cumulative Percent
Valid	1	7	20,0	20,0	20,0
	2	17	48,6	48,6	68,6
	3	11	31,4	31,4	100,0
	Total	35	100,0	100,0	

X1.1

		Frequency	Percent	Valid Percent	Cumulative Percent
Valid	1	13	37,1	37,1	37,1
	2	11	31,4	31,4	68,6
	3	11	31,4	31,4	100,0
	Total	35	100,0	100,0	

X1.2

		Frequency	Percent	Valid Percent	Cumulative Percent
Valid	1	16	45,7	45,7	45,7
	2	13	37,1	37,1	82,9
	3	6	17,1	17,1	100,0
	Total	35	100,0	100,0	



Hak Cipta Dilindungi Undang-Undang

1. Dilarang mengutip sebagian atau seluruh karya tulis ini tanpa mencantumkan dan menyebutkan sumber:
 - a. Pengutipan hanya untuk kepentingan pendidikan, penelitian, penulisan karya ilmiah, penyusunan laporan, penulisan kritik atau tinjauan suatu masalah.
 - b. Pengutipan tidak merugikan kepentingan yang wajar UIN Suska Riau.
2. Dilarang mengumumkan dan memperbanyak sebagian atau seluruh karya tulis ini dalam bentuk apapun tanpa izin UIN Suska Riau.

X1.3

	Frequency	Percent	Valid Percent	Cumulative Percent
Valid 1	12	34,3	34,3	34,3
2	14	40,0	40,0	74,3
3	9	25,7	25,7	100,0
Total	35	100,0	100,0	

X1.4

	Frequency	Percent	Valid Percent	Cumulative Percent
Valid 1	15	42,9	42,9	42,9
2	13	37,1	37,1	80,0
3	6	17,1	17,1	97,1
4	1	2,9	2,9	100,0
Total	35	100,0	100,0	

X1.5

	Frequency	Percent	Valid Percent	Cumulative Percent
Valid 1	12	34,3	34,3	34,3
2	15	42,9	42,9	77,1
3	7	20,0	20,0	97,1
4	1	2,9	2,9	100,0
Total	35	100,0	100,0	

X1.6

	Frequency	Percent	Valid Percent	Cumulative Percent
Valid 1	9	25,7	25,7	25,7
2	19	54,3	54,3	80,0
3	7	20,0	20,0	100,0
Total	35	100,0	100,0	

Hak Cipta Dilindungi Undang-Undang

1. Dilarang mengutip sebagian atau seluruh karya tulis ini tanpa mencantumkan dan menyebutkan sumber:
 - a. Pengutipan hanya untuk kepentingan pendidikan, penelitian, penulisan karya ilmiah, penyusunan laporan, penulisan kritik atau tinjauan suatu masalah.
 - b. Pengutipan tidak merugikan kepentingan yang wajar UIN Suska Riau.
2. Dilarang mengumumkan dan memperbanyak sebagian atau seluruh karya tulis ini dalam bentuk apapun tanpa izin UIN Suska Riau.

X1.7

	Frequency	Percent	Valid Percent	Cumulative Percent
Valid 1	10	28,6	28,6	28,6
2	18	51,4	51,4	80,0
3	7	20,0	20,0	100,0
Total	35	100,0	100,0	

X1.8

	Frequency	Percent	Valid Percent	Cumulative Percent
Valid 1	13	37,1	37,1	37,1
2	15	42,9	42,9	80,0
3	7	20,0	20,0	100,0
Total	35	100,0	100,0	



UIN SUSKA RIAU

© Hak cipta milik UIN Suska Riau

State Islamic University of Sultan Syarif Kasim Riau

Hak Cipta Dilindungi Undang-Undang

1. Dilarang mengutip sebagian atau seluruh karya tulis ini tanpa mencantumkan dan menyebutkan sumber:
 - a. Pengutipan hanya untuk kepentingan pendidikan, penelitian, penulisan karya ilmiah, penyusunan laporan, penulisan kritik atau tinjauan suatu masalah.
 - b. Pengutipan tidak merugikan kepentingan yang wajar UIN Suska Riau.
2. Dilarang mengumumkan dan memperbanyak sebagian atau seluruh karya tulis ini dalam bentuk apapun tanpa izin UIN Suska Riau.



UIN SUSKA RIAU

Titik Persentase Distribusi t
d.f. = 1 -200

Hak Cipta Dilindungi Undang-Undang

1. Dilarang mengutip sebagian atau seluruh karya tulis ini tanpa mencantumkan dan menyebutkan sumber:
 - a. Pengutipan hanya untuk kepentingan pendidikan, penelitian, penulisan karya ilmiah, penyusunan laporan, penulisan kritik atau tinjauan suatu
 - b. Pengutipan tidak merugikan kepentingan yang wajar UIN Suska Riau.
2. Dilarang mengumumkan dan memperbanyak sebagian atau seluruh karya tulis ini dalam bentuk apapun tanpa izin UIN Suska Riau.



Titik Persentase Distribusi t (df = 1 – 40)

df	Pr	0.25 0.50	0.10 0.20	0.05 0.10	0.025 0.050	0.01 0.02	0.005 0.010	0.001 0.002
1		1.00000	3.07768	6.31375	12.70620	31.82052	63.65674	318.30884
2		0.81650	1.88562	2.91999	4.30265	6.96456	9.92484	22.32712
3		0.76489	1.63774	2.35336	3.18245	4.54070	5.84091	10.21453
4		0.74070	1.53321	2.13185	2.77645	3.74695	4.60409	7.17318
5		0.72669	1.47588	2.01505	2.57058	3.36493	4.03214	5.89343
6		0.71756	1.43976	1.94318	2.44691	3.14267	3.70743	5.20763
7		0.71114	1.41492	1.89458	2.36462	2.99795	3.49948	4.78529
8		0.70639	1.39682	1.85955	2.30600	2.89646	3.35539	4.50079
9		0.70272	1.38303	1.83311	2.26216	2.82144	3.24984	4.29681
10		0.69981	1.37218	1.81246	2.22814	2.76377	3.16927	4.14370
11		0.69745	1.36343	1.79588	2.20099	2.71808	3.10581	4.02470
12		0.69548	1.35622	1.78229	2.17881	2.68100	3.05454	3.92963
13		0.69383	1.35017	1.77093	2.16037	2.65031	3.01228	3.85198
14		0.69242	1.34503	1.76131	2.14479	2.62449	2.97684	3.78739
15		0.69120	1.34061	1.75305	2.13145	2.60248	2.94671	3.73283
16		0.69013	1.33676	1.74588	2.11991	2.58349	2.92078	3.68615
17		0.68920	1.33338	1.73961	2.10982	2.56693	2.89823	3.64577
18		0.68836	1.33039	1.73406	2.10092	2.55238	2.87844	3.61048
19		0.68762	1.32773	1.72913	2.09302	2.53948	2.86093	3.57940
20		0.68695	1.32534	1.72472	2.08596	2.52798	2.84534	3.55181
21		0.68635	1.32319	1.72074	2.07961	2.51765	2.83136	3.52715
22		0.68581	1.32124	1.71714	2.07387	2.50832	2.81876	3.50499
23		0.68531	1.31946	1.71387	2.06866	2.49987	2.80734	3.48496
24		0.68485	1.31784	1.71088	2.06390	2.49216	2.79694	3.46678
25		0.68443	1.31635	1.70814	2.05954	2.48511	2.78744	3.45019
26		0.68404	1.31497	1.70562	2.05553	2.47863	2.77871	3.43500
27		0.68368	1.31370	1.70329	2.05183	2.47266	2.77068	3.42103
28		0.68335	1.31253	1.70113	2.04841	2.46714	2.76326	3.40816
29		0.68304	1.31143	1.69913	2.04523	2.46202	2.75639	3.39624
30		0.68276	1.31042	1.69726	2.04227	2.45726	2.75000	3.38518
31		0.68249	1.30946	1.69552	2.03951	2.45282	2.74404	3.37490
32		0.68223	1.30857	1.69389	2.03693	2.44868	2.73848	3.36531
33		0.68200	1.30774	1.69236	2.03452	2.44479	2.73328	3.35634
34		0.68177	1.30695	1.69092	2.03224	2.44115	2.72839	3.34793
35		0.68156	1.30621	1.68957	2.03011	2.43772	2.72381	3.34005
36		0.68137	1.30551	1.68830	2.02809	2.43449	2.71948	3.33262
37		0.68118	1.30485	1.68709	2.02619	2.43145	2.71541	3.32563
38		0.68100	1.30423	1.68595	2.02439	2.42857	2.71156	3.31903
39		0.68083	1.30364	1.68488	2.02269	2.42584	2.70791	3.31279
40		0.68067	1.30308	1.68385	2.02108	2.42326	2.70446	3.30688

Catatan: Probabilita yang lebih kecil yang ditunjukkan pada judul tiap kolom adalah luas daerah dalam satu ujung, sedangkan probabilitas yang lebih besar adalah luas daerah dalam kedua ujung



Hak Cipta Dilindungi Undang-Undang

© Hak cipta milik UIN Suska Riau

State Islamic University of Sultan Syarif

1. Dilarang mengutip sebagian atau seluruh karya tulis ini tanpa mencantumkan dan menyebutkan sumber:
 - a. Pengutipan hanya untuk kepentingan pendidikan, penelitian, penulisan karya ilmiah, penyusunan laporan, penulisan kritik atau tinjauan suara
 - b. Pengutipan tidak merugikan kepentingan yang wajar UIN Suska Riau.
2. Dilarang mengemukakan dan memperbanyak sebagian atau seluruh karya tulis ini dalam bentuk apapun tanpa izin UIN Suska Riau.

Titik Persentase Distribusi t (df = 41 – 80)

Pr df	0.25 0.50	0.10 0.20	0.05 0.10	0.025 0.050	0.01 0.02	0.005 0.010	0.001 0.002
41	0.68052	1.30254	1.68288	2.01954	2.42080	2.70118	3.30127
42	0.68038	1.30204	1.68195	2.01808	2.41847	2.69807	3.29595
43	0.68024	1.30155	1.68107	2.01669	2.41625	2.69510	3.29089
44	0.68011	1.30109	1.68023	2.01537	2.41413	2.69228	3.28607
45	0.67998	1.30065	1.67943	2.01410	2.41212	2.68959	3.28148
46	0.67986	1.30023	1.67866	2.01290	2.41019	2.68701	3.27710
47	0.67975	1.29982	1.67793	2.01174	2.40835	2.68456	3.27291
48	0.67964	1.29944	1.67722	2.01063	2.40658	2.68220	3.26891
49	0.67953	1.29907	1.67655	2.00958	2.40489	2.67995	3.26508
50	0.67943	1.29871	1.67591	2.00856	2.40327	2.67779	3.26141
51	0.67933	1.29837	1.67528	2.00758	2.40172	2.67572	3.25789
52	0.67924	1.29805	1.67469	2.00665	2.40022	2.67373	3.25451
53	0.67915	1.29773	1.67412	2.00575	2.39879	2.67182	3.25127
54	0.67906	1.29743	1.67356	2.00488	2.39741	2.66998	3.24815
55	0.67898	1.29713	1.67303	2.00404	2.39608	2.66822	3.24515
56	0.67890	1.29685	1.67252	2.00324	2.39480	2.66651	3.24226
57	0.67882	1.29658	1.67203	2.00247	2.39357	2.66487	3.23948
58	0.67874	1.29632	1.67155	2.00172	2.39238	2.66329	3.23680
59	0.67867	1.29607	1.67109	2.00100	2.39123	2.66176	3.23421
60	0.67860	1.29582	1.67065	2.00030	2.39012	2.66028	3.23171
61	0.67853	1.29558	1.67022	1.99962	2.38905	2.65886	3.22930
62	0.67847	1.29536	1.66980	1.99897	2.38801	2.65748	3.22696
63	0.67840	1.29513	1.66940	1.99834	2.38701	2.65615	3.22471
64	0.67834	1.29492	1.66901	1.99773	2.38604	2.65485	3.22253
65	0.67828	1.29471	1.66864	1.99714	2.38510	2.65360	3.22041
66	0.67823	1.29451	1.66827	1.99656	2.38419	2.65239	3.21837
67	0.67817	1.29432	1.66792	1.99601	2.38330	2.65122	3.21639
68	0.67811	1.29413	1.66757	1.99547	2.38245	2.65008	3.21446
69	0.67806	1.29394	1.66724	1.99495	2.38161	2.64898	3.21260
70	0.67801	1.29376	1.66691	1.99444	2.38081	2.64790	3.21079
71	0.67796	1.29359	1.66660	1.99394	2.38002	2.64686	3.20903
72	0.67791	1.29342	1.66629	1.99346	2.37926	2.64585	3.20733
73	0.67787	1.29326	1.66600	1.99300	2.37852	2.64487	3.20567
74	0.67782	1.29310	1.66571	1.99254	2.37780	2.64391	3.20406
75	0.67778	1.29294	1.66543	1.99210	2.37710	2.64298	3.20249
76	0.67773	1.29279	1.66515	1.99167	2.37642	2.64208	3.20096
77	0.67769	1.29264	1.66488	1.99125	2.37576	2.64120	3.19948
78	0.67765	1.29250	1.66462	1.99085	2.37511	2.64034	3.19804
79	0.67761	1.29236	1.66437	1.99045	2.37448	2.63950	3.19663
80	0.67757	1.29222	1.66412	1.99006	2.37387	2.63869	3.19526

Catatan: Probabilita yang lebih kecil yang ditunjukkan pada judul tiap kolom adalah luas daerah dalam satu ujung, sedangkan probabilitas yang lebih besar adalah luas daerah dalam kedua ujung



Hak Cipta Diindungi Undang-Undang
 1. Diarang mengutip sebagian atau seluruh karya tulis ini tanpa mencantumkan dan menyebutkan sumber:
 a. Pengutipan hanya untuk kepentingan pendidikan, penelitian, penulisan karya ilmiah, penyusunan laporan, penulisan kritik atau
 b. Pengutipan tidak merugikan kepentingan yang wajar UIN Suska Riau.
 2. Diarang mengumunkan dan memperbanyak sebagian atau seluruh karya tulis ini dalam bentuk apapun tanpa izin UIN Suska Riau

© Hak cipta milik UIN Suska Riau
 State Islami University of Sulta

Titik Persentase Distribusi t (df = 81 –120)

Pr df	0.25 0.50	0.10 0.20	0.05 0.10	0.025 0.050	0.01 0.02	0.005 0.010	0.001 0.002
81	0.67753	1.29209	1.66388	1.98969	2.37327	2.63790	3.19392
82	0.67749	1.29196	1.66365	1.98932	2.37269	2.63712	3.19262
83	0.67746	1.29183	1.66342	1.98896	2.37212	2.63637	3.19135
84	0.67742	1.29171	1.66320	1.98861	2.37156	2.63563	3.19011
85	0.67739	1.29159	1.66298	1.98827	2.37102	2.63491	3.18890
86	0.67735	1.29147	1.66277	1.98793	2.37049	2.63421	3.18772
87	0.67732	1.29136	1.66256	1.98761	2.36998	2.63353	3.18657
88	0.67729	1.29125	1.66235	1.98729	2.36947	2.63286	3.18544
89	0.67726	1.29114	1.66216	1.98698	2.36898	2.63220	3.18434
90	0.67723	1.29103	1.66196	1.98667	2.36850	2.63157	3.18327
91	0.67720	1.29092	1.66177	1.98638	2.36803	2.63094	3.18222
92	0.67717	1.29082	1.66159	1.98609	2.36757	2.63033	3.18119
93	0.67714	1.29072	1.66140	1.98580	2.36712	2.62973	3.18019
94	0.67711	1.29062	1.66123	1.98552	2.36667	2.62915	3.17921
95	0.67708	1.29053	1.66105	1.98525	2.36624	2.62858	3.17825
96	0.67705	1.29043	1.66088	1.98498	2.36582	2.62802	3.17731
97	0.67703	1.29034	1.66071	1.98472	2.36541	2.62747	3.17639
98	0.67700	1.29025	1.66055	1.98447	2.36500	2.62693	3.17549
99	0.67698	1.29016	1.66039	1.98422	2.36461	2.62641	3.17460
100	0.67695	1.29007	1.66023	1.98397	2.36422	2.62589	3.17374
101	0.67693	1.28999	1.66008	1.98373	2.36384	2.62539	3.17289
102	0.67690	1.28991	1.65993	1.98350	2.36346	2.62489	3.17206
103	0.67688	1.28982	1.65978	1.98326	2.36310	2.62441	3.17125
104	0.67686	1.28974	1.65964	1.98304	2.36274	2.62393	3.17045
105	0.67683	1.28967	1.65950	1.98282	2.36239	2.62347	3.16967
106	0.67681	1.28959	1.65936	1.98260	2.36204	2.62301	3.16890
107	0.67679	1.28951	1.65922	1.98238	2.36170	2.62256	3.16815
108	0.67677	1.28944	1.65909	1.98217	2.36137	2.62212	3.16741
109	0.67675	1.28937	1.65895	1.98197	2.36105	2.62169	3.16669
110	0.67673	1.28930	1.65882	1.98177	2.36073	2.62126	3.16598
111	0.67671	1.28922	1.65870	1.98157	2.36041	2.62085	3.16528
112	0.67669	1.28916	1.65857	1.98137	2.36010	2.62044	3.16460
113	0.67667	1.28909	1.65845	1.98118	2.35980	2.62004	3.16392
114	0.67665	1.28902	1.65833	1.98099	2.35950	2.61964	3.16326
115	0.67663	1.28896	1.65821	1.98081	2.35921	2.61926	3.16262
116	0.67661	1.28889	1.65810	1.98063	2.35892	2.61888	3.16198
117	0.67659	1.28883	1.65798	1.98045	2.35864	2.61850	3.16135
118	0.67657	1.28877	1.65787	1.98027	2.35837	2.61814	3.16074
119	0.67656	1.28871	1.65776	1.98010	2.35809	2.61778	3.16013
120	0.67654	1.28865	1.65765	1.97993	2.35782	2.61742	3.15954

Catatan: Probabilita yang lebih kecil yang ditunjukkan pada judul tiap kolom adalah luas daerah dalam satu ujung, sedangkan probabilitas yang lebih besar adalah luas daerah dalam kedua ujung



Hak Cipta Dilindungi Undang-Undang

1. Dilarang mengutip sebagian atau seluruh karya tulis ini tanpa mencantumkan dan menyebutkan sumber:
 a. Pengutipan hanya untuk kepentingan pendidikan, penelitian, penulisan karya ilmiah, penyusunan laporan, penulisan kritik atau t
 b. Pengutipan tidak merugikan kepentingan yang wajar UIN Suska Riau.
 2. Dilarang mengumumkan dan memperbanyak sebagian atau seluruh karya tulis ini dalam bentuk apapun tanpa izin UIN Suska Riau

© Hak cipta milik UIN Suska Riau

State Islami University of Sultan

Titik Persentase Distribusi t (df = 121 –160)

Pr df	0.25 0.50	0.10 0.20	0.05 0.10	0.025 0.050	0.01 0.02	0.005 0.010	0.001 0.002
121	0.67652	1.28859	1.65754	1.97976	2.35756	2.61707	3.15895
122	0.67651	1.28853	1.65744	1.97960	2.35730	2.61673	3.15838
123	0.67649	1.28847	1.65734	1.97944	2.35705	2.61639	3.15781
124	0.67647	1.28842	1.65723	1.97928	2.35680	2.61606	3.15726
125	0.67646	1.28836	1.65714	1.97912	2.35655	2.61573	3.15671
126	0.67644	1.28831	1.65704	1.97897	2.35631	2.61541	3.15617
127	0.67643	1.28825	1.65694	1.97882	2.35607	2.61510	3.15565
128	0.67641	1.28820	1.65685	1.97867	2.35583	2.61478	3.15512
129	0.67640	1.28815	1.65675	1.97852	2.35560	2.61448	3.15461
130	0.67638	1.28810	1.65666	1.97838	2.35537	2.61418	3.15411
131	0.67637	1.28805	1.65657	1.97824	2.35515	2.61388	3.15361
132	0.67635	1.28800	1.65648	1.97810	2.35493	2.61359	3.15312
133	0.67634	1.28795	1.65639	1.97796	2.35471	2.61330	3.15264
134	0.67633	1.28790	1.65630	1.97783	2.35450	2.61302	3.15217
135	0.67631	1.28785	1.65622	1.97769	2.35429	2.61274	3.15170
136	0.67630	1.28781	1.65613	1.97756	2.35408	2.61246	3.15124
137	0.67628	1.28776	1.65605	1.97743	2.35387	2.61219	3.15079
138	0.67627	1.28772	1.65597	1.97730	2.35367	2.61193	3.15034
139	0.67626	1.28767	1.65589	1.97718	2.35347	2.61166	3.14990
140	0.67625	1.28763	1.65581	1.97705	2.35328	2.61140	3.14947
141	0.67623	1.28758	1.65573	1.97693	2.35309	2.61115	3.14904
142	0.67622	1.28754	1.65566	1.97681	2.35289	2.61090	3.14862
143	0.67621	1.28750	1.65558	1.97669	2.35271	2.61065	3.14820
144	0.67620	1.28746	1.65550	1.97658	2.35252	2.61040	3.14779
145	0.67619	1.28742	1.65543	1.97646	2.35234	2.61016	3.14739
146	0.67617	1.28738	1.65536	1.97635	2.35216	2.60992	3.14699
147	0.67616	1.28734	1.65529	1.97623	2.35198	2.60969	3.14660
148	0.67615	1.28730	1.65521	1.97612	2.35181	2.60946	3.14621
149	0.67614	1.28726	1.65514	1.97601	2.35163	2.60923	3.14583
150	0.67613	1.28722	1.65508	1.97591	2.35146	2.60900	3.14545
151	0.67612	1.28718	1.65501	1.97580	2.35130	2.60878	3.14508
152	0.67611	1.28715	1.65494	1.97569	2.35113	2.60856	3.14471
153	0.67610	1.28711	1.65487	1.97559	2.35097	2.60834	3.14435
154	0.67609	1.28707	1.65481	1.97549	2.35081	2.60813	3.14400
155	0.67608	1.28704	1.65474	1.97539	2.35065	2.60792	3.14364
156	0.67607	1.28700	1.65468	1.97529	2.35049	2.60771	3.14330
157	0.67606	1.28697	1.65462	1.97519	2.35033	2.60751	3.14295
158	0.67605	1.28693	1.65455	1.97509	2.35018	2.60730	3.14261
159	0.67604	1.28690	1.65449	1.97500	2.35003	2.60710	3.14228
160	0.67603	1.28687	1.65443	1.97490	2.34988	2.60691	3.14195

Catatan: Probabilita yang lebih kecil yang ditunjukkan pada judul tiap kolom adalah luas daerah dalam satu ujung, sedangkan probabilitas yang lebih besar adalah luas daerah dalam kedua ujung



Hak Cipta Ditindungi Undang-Undang
 1. Dilarang mengutip sebagian atau seluruh karya tulis ini tanpa mencantumkan dan menyebutkan sumber:
 a. Pengutipan hanya untuk kepentingan pendidikan, penelitian, penulisan karya ilmiah, penyusunan laporan, penulisan kritik atau
 b. Pengutipan tidak merugikan kepentingan yang wajar UIN Suska Riau.
 2. Dilarang mengumumkan dan memperbanyak sebagian atau seluruh karya tulis ini dalam bentuk apapun tanpa izin UIN Suska Riau

Hak cipta milik UIN Suska Riau
 State Islamic University of Sulta

Titik Persentase Distribusi t (df = 161 –200)

df	Pr	0.25	0.10	0.05	0.025	0.01	0.005	0.001
		0.50	0.20	0.10	0.050	0.02	0.010	0.002
161		0.67602	1.28683	1.65437	1.97481	2.34973	2.60671	3.14162
162		0.67601	1.28680	1.65431	1.97472	2.34959	2.60652	3.14130
163		0.67600	1.28677	1.65426	1.97462	2.34944	2.60633	3.14098
164		0.67599	1.28673	1.65420	1.97453	2.34930	2.60614	3.14067
165		0.67598	1.28670	1.65414	1.97445	2.34916	2.60595	3.14036
166		0.67597	1.28667	1.65408	1.97436	2.34902	2.60577	3.14005
167		0.67596	1.28664	1.65403	1.97427	2.34888	2.60559	3.13975
168		0.67595	1.28661	1.65397	1.97419	2.34875	2.60541	3.13945
169		0.67594	1.28658	1.65392	1.97410	2.34862	2.60523	3.13915
170		0.67594	1.28655	1.65387	1.97402	2.34848	2.60506	3.13886
171		0.67593	1.28652	1.65381	1.97393	2.34835	2.60489	3.13857
172		0.67592	1.28649	1.65376	1.97385	2.34822	2.60471	3.13829
173		0.67591	1.28646	1.65371	1.97377	2.34810	2.60455	3.13801
174		0.67590	1.28644	1.65366	1.97369	2.34797	2.60438	3.13773
175		0.67589	1.28641	1.65361	1.97361	2.34784	2.60421	3.13745
176		0.67589	1.28638	1.65356	1.97353	2.34772	2.60405	3.13718
177		0.67588	1.28635	1.65351	1.97346	2.34760	2.60389	3.13691
178		0.67587	1.28633	1.65346	1.97338	2.34748	2.60373	3.13665
179		0.67586	1.28630	1.65341	1.97331	2.34736	2.60357	3.13638
180		0.67586	1.28627	1.65336	1.97323	2.34724	2.60342	3.13612
181		0.67585	1.28625	1.65332	1.97316	2.34713	2.60326	3.13587
182		0.67584	1.28622	1.65327	1.97308	2.34701	2.60311	3.13561
183		0.67583	1.28619	1.65322	1.97301	2.34690	2.60296	3.13536
184		0.67583	1.28617	1.65318	1.97294	2.34678	2.60281	3.13511
185		0.67582	1.28614	1.65313	1.97287	2.34667	2.60267	3.13487
186		0.67581	1.28612	1.65309	1.97280	2.34656	2.60252	3.13463
187		0.67580	1.28610	1.65304	1.97273	2.34645	2.60238	3.13438
188		0.67580	1.28607	1.65300	1.97266	2.34635	2.60223	3.13415
189		0.67579	1.28605	1.65296	1.97260	2.34624	2.60209	3.13391
190		0.67578	1.28602	1.65291	1.97253	2.34613	2.60195	3.13368
191		0.67578	1.28600	1.65287	1.97246	2.34603	2.60181	3.13345
192		0.67577	1.28598	1.65283	1.97240	2.34593	2.60168	3.13322
193		0.67576	1.28595	1.65279	1.97233	2.34582	2.60154	3.13299
194		0.67576	1.28593	1.65275	1.97227	2.34572	2.60141	3.13277
195		0.67575	1.28591	1.65271	1.97220	2.34562	2.60128	3.13255
196		0.67574	1.28589	1.65267	1.97214	2.34552	2.60115	3.13233
197		0.67574	1.28586	1.65263	1.97208	2.34543	2.60102	3.13212
198		0.67573	1.28584	1.65259	1.97202	2.34533	2.60089	3.13190
199		0.67572	1.28582	1.65255	1.97196	2.34523	2.60076	3.13169
200		0.67572	1.28580	1.65251	1.97190	2.34514	2.60063	3.13148

Catatan: Probabilita yang lebih kecil yang ditunjukkan pada judul tiap kolom adalah luas daerah dalam satu ujung, sedangkan probabilitas yang lebih besar adalah luas daerah dalam kedua ujung



Hak Cipta Dilindungi Undang-Undang
 1. Diarangi mengutip sebagian atau seluruh karya tulis ini tanpa mencantumkan dan menyebutkan sumber:
 a. Pengutipan hanya untuk kepentingan pendidikan, penelitian, penulisan karya ilmiah, penyusunan laporan, penulisan kritik atau
 b. Pengutipan tidak merugikan kepentingan yang wajar UIN Suska Riau.
 2. Diarangi mengemukakan dan memperbanyak sebagian atau seluruh karya tulis ini dalam bentuk apapun tanpa izin UIN Suska Riau

© Hak cipta milik UIN Suska Riau
 State Islami University of Sulta

Table r (koefisien korelasi sederhana)
 $df = 1-200$

Diproduksi oleh: Junaidi
<http://junaidichaniago.wordpress.com>



Hak Cipta Dilindungi Undang-Undang

1. Dilarang mengutip sebagian atau seluruh karya tulis ini tanpa mencantumkan dan menyebutkan sumber:
 - a. Pengutipan hanya untuk kepentingan pendidikan, penelitian, penulisan karya ilmiah, penyusunan laporan, penulisan kritik atau tinjauan suatu masalah.
 - b. Pengutipan tidak merugikan kepentingan yang wajar UIN Suska Riau.
2. Dilarang mengumumkan dan memperbanyak sebagian atau seluruh karya tulis ini dalam bentuk apapun tanpa izin UIN Suska Riau.



Tabel r untuk df = 1 - 50

df = (N-2)	Tingkat signifikansi untuk uji satu arah				
	0.05	0.025	0.01	0.005	0.0005
	Tingkat signifikansi untuk uji dua arah				
	0.1	0.05	0.02	0.01	0.001
1	0.9877	0.9969	0.9995	0.9999	1.0000
2	0.9000	0.9500	0.9800	0.9900	0.9990
3	0.8054	0.8783	0.9343	0.9587	0.9911
4	0.7293	0.8114	0.8822	0.9172	0.9741
5	0.6694	0.7545	0.8329	0.8745	0.9509
6	0.6215	0.7067	0.7887	0.8343	0.9249
7	0.5822	0.6664	0.7498	0.7977	0.8983
8	0.5494	0.6319	0.7155	0.7646	0.8721
9	0.5214	0.6021	0.6851	0.7348	0.8470
10	0.4973	0.5760	0.6581	0.7079	0.8233
11	0.4762	0.5529	0.6339	0.6835	0.8010
12	0.4575	0.5324	0.6120	0.6614	0.7800
13	0.4409	0.5140	0.5923	0.6411	0.7604
14	0.4259	0.4973	0.5742	0.6226	0.7419
15	0.4124	0.4821	0.5577	0.6055	0.7247
16	0.4000	0.4683	0.5425	0.5897	0.7084
17	0.3887	0.4555	0.5285	0.5751	0.6932
18	0.3783	0.4438	0.5155	0.5614	0.6788
19	0.3687	0.4329	0.5034	0.5487	0.6652
20	0.3598	0.4227	0.4921	0.5368	0.6524
21	0.3515	0.4132	0.4815	0.5256	0.6402
22	0.3438	0.4044	0.4716	0.5151	0.6287
23	0.3365	0.3961	0.4622	0.5052	0.6178
24	0.3297	0.3882	0.4534	0.4958	0.6074
25	0.3233	0.3809	0.4451	0.4869	0.5974
26	0.3172	0.3739	0.4372	0.4785	0.5880
27	0.3115	0.3673	0.4297	0.4705	0.5790
28	0.3061	0.3610	0.4226	0.4629	0.5703
29	0.3009	0.3550	0.4158	0.4556	0.5620
30	0.2960	0.3494	0.4093	0.4487	0.5541
31	0.2913	0.3440	0.4032	0.4421	0.5465
32	0.2869	0.3388	0.3972	0.4357	0.5392
33	0.2826	0.3338	0.3916	0.4296	0.5322
34	0.2785	0.3291	0.3862	0.4238	0.5254
35	0.2746	0.3246	0.3810	0.4182	0.5189
36	0.2709	0.3202	0.3760	0.4128	0.5126
37	0.2673	0.3160	0.3712	0.4076	0.5066
38	0.2638	0.3120	0.3665	0.4026	0.5007
39	0.2605	0.3081	0.3621	0.3978	0.4950
40	0.2573	0.3044	0.3578	0.3932	0.4896
41	0.2542	0.3008	0.3536	0.3887	0.4843
42	0.2512	0.2973	0.3496	0.3843	0.4791
43	0.2483	0.2940	0.3457	0.3801	0.4742
44	0.2455	0.2907	0.3420	0.3761	0.4694
45	0.2429	0.2876	0.3384	0.3721	0.4647
46	0.2403	0.2845	0.3348	0.3683	0.4601
47	0.2377	0.2816	0.3314	0.3646	0.4557
48	0.2353	0.2787	0.3281	0.3610	0.4514
49	0.2329	0.2759	0.3249	0.3575	0.4473
50	0.2306	0.2732	0.3218	0.3542	0.4432

© Hak cipta milik UIN Suska Riau

State Islamic University of Sultan Syarif Kasim Riau



UIN SUSKA RIAU

Hak Cipta Dilindungi Undang-Undang

1. Dilarang mengutip sebagian atau seluruh karya tulis ini tanpa mencantumkan dan menyebutkan sumber:
 - a. Pengutipan hanya untuk kepentingan pendidikan, penelitian, penulisan karya ilmiah, penyusunan laporan, penulisan kritik atau tinjauan suatu masalah.
 - b. Pengutipan tidak merugikan kepentingan yang wajar UIN Suska Riau.
2. Dilarang mengumumkan dan memperbanyak sebagian atau seluruh karya tulis ini dalam bentuk apapun tanpa izin UIN Suska Riau.

Tabel r untuk df = 51 - 100

df = (N-2)	Tingkat signifikansi untuk uji satu arah				
	0.05	0.025	0.01	0.005	0.0005
	Tingkat signifikansi untuk uji dua arah				
	0.1	0.05	0.02	0.01	0.001
51	0.2284	0.2706	0.3188	0.3509	0.4393
52	0.2262	0.2681	0.3158	0.3477	0.4354
53	0.2241	0.2656	0.3129	0.3445	0.4317
54	0.2221	0.2632	0.3102	0.3415	0.4280
55	0.2201	0.2609	0.3074	0.3385	0.4244
56	0.2181	0.2586	0.3048	0.3357	0.4210
57	0.2162	0.2564	0.3022	0.3328	0.4176
58	0.2144	0.2542	0.2997	0.3301	0.4143
59	0.2126	0.2521	0.2972	0.3274	0.4110
60	0.2108	0.2500	0.2948	0.3248	0.4079
61	0.2091	0.2480	0.2925	0.3223	0.4048
62	0.2075	0.2461	0.2902	0.3198	0.4018
63	0.2058	0.2441	0.2880	0.3173	0.3988
64	0.2042	0.2423	0.2858	0.3150	0.3959
65	0.2027	0.2404	0.2837	0.3126	0.3931
66	0.2012	0.2387	0.2816	0.3104	0.3903
67	0.1997	0.2369	0.2796	0.3081	0.3876
68	0.1982	0.2352	0.2776	0.3060	0.3850
69	0.1968	0.2335	0.2756	0.3038	0.3823
70	0.1954	0.2319	0.2737	0.3017	0.3798
71	0.1940	0.2303	0.2718	0.2997	0.3773
72	0.1927	0.2287	0.2700	0.2977	0.3748
73	0.1914	0.2272	0.2682	0.2957	0.3724
74	0.1901	0.2257	0.2664	0.2938	0.3701
75	0.1888	0.2242	0.2647	0.2919	0.3678
76	0.1876	0.2227	0.2630	0.2900	0.3655
77	0.1864	0.2213	0.2613	0.2882	0.3633
78	0.1852	0.2199	0.2597	0.2864	0.3611
79	0.1841	0.2185	0.2581	0.2847	0.3589
80	0.1829	0.2172	0.2565	0.2830	0.3568
81	0.1818	0.2159	0.2550	0.2813	0.3547
82	0.1807	0.2146	0.2535	0.2796	0.3527
83	0.1796	0.2133	0.2520	0.2780	0.3507
84	0.1786	0.2120	0.2505	0.2764	0.3487
85	0.1775	0.2108	0.2491	0.2748	0.3468
86	0.1765	0.2096	0.2477	0.2732	0.3449
87	0.1755	0.2084	0.2463	0.2717	0.3430
88	0.1745	0.2072	0.2449	0.2702	0.3412
89	0.1735	0.2061	0.2435	0.2687	0.3393
90	0.1726	0.2050	0.2422	0.2673	0.3375
91	0.1716	0.2039	0.2409	0.2659	0.3358
92	0.1707	0.2028	0.2396	0.2645	0.3341
93	0.1698	0.2017	0.2384	0.2631	0.3323
94	0.1689	0.2006	0.2371	0.2617	0.3307
95	0.1680	0.1996	0.2359	0.2604	0.3290
96	0.1671	0.1986	0.2347	0.2591	0.3274
97	0.1663	0.1975	0.2335	0.2578	0.3258
98	0.1654	0.1966	0.2324	0.2565	0.3242
99	0.1646	0.1956	0.2312	0.2552	0.3226
100	0.1638	0.1946	0.2301	0.2540	0.3211

© Hak cipta milik UIN Suska Riau

State Islamic University of Sultan Syarif Kasim Riau

Hak Cipta Dilindungi Undang-Undang

1. Dilarang mengutip sebagian atau seluruh karya tulis ini tanpa mencantumkan dan menyebutkan sumber:
 - a. Pengutipan hanya untuk kepentingan pendidikan, penelitian, penulisan karya ilmiah, penyusunan laporan, penulisan kritik atau tinjauan suatu masalah.
 - b. Pengutipan tidak merugikan kepentingan yang wajar UIN Suska Riau.
2. Dilarang mengumumkan dan memperbanyak sebagian atau seluruh karya tulis ini dalam bentuk apapun tanpa izin UIN Suska Riau.



UIN SUSKA RIAU

Tabel r untuk df = 101 - 150

df = (N-2)	Tingkat signifikansi untuk uji satu arah				
	0.05	0.025	0.01	0.005	0.0005
	Tingkat signifikansi untuk uji dua arah				
	0.1	0.05	0.02	0.01	0.001
101	0.1630	0.1937	0.2290	0.2528	0.3196
102	0.1622	0.1927	0.2279	0.2515	0.3181
103	0.1614	0.1918	0.2268	0.2504	0.3166
104	0.1606	0.1909	0.2257	0.2492	0.3152
105	0.1599	0.1900	0.2247	0.2480	0.3137
106	0.1591	0.1891	0.2236	0.2469	0.3123
107	0.1584	0.1882	0.2226	0.2458	0.3109
108	0.1576	0.1874	0.2216	0.2446	0.3095
109	0.1569	0.1865	0.2206	0.2436	0.3082
110	0.1562	0.1857	0.2196	0.2425	0.3068
111	0.1555	0.1848	0.2186	0.2414	0.3055
112	0.1548	0.1840	0.2177	0.2403	0.3042
113	0.1541	0.1832	0.2167	0.2393	0.3029
114	0.1535	0.1824	0.2158	0.2383	0.3016
115	0.1528	0.1816	0.2149	0.2373	0.3004
116	0.1522	0.1809	0.2139	0.2363	0.2991
117	0.1515	0.1801	0.2131	0.2353	0.2979
118	0.1509	0.1793	0.2122	0.2343	0.2967
119	0.1502	0.1786	0.2113	0.2333	0.2955
120	0.1496	0.1779	0.2104	0.2324	0.2943
121	0.1490	0.1771	0.2096	0.2315	0.2931
122	0.1484	0.1764	0.2087	0.2305	0.2920
123	0.1478	0.1757	0.2079	0.2296	0.2908
124	0.1472	0.1750	0.2071	0.2287	0.2897
125	0.1466	0.1743	0.2062	0.2278	0.2886
126	0.1460	0.1736	0.2054	0.2269	0.2875
127	0.1455	0.1729	0.2046	0.2260	0.2864
128	0.1449	0.1723	0.2039	0.2252	0.2853
129	0.1443	0.1716	0.2031	0.2243	0.2843
130	0.1438	0.1710	0.2023	0.2235	0.2832
131	0.1432	0.1703	0.2015	0.2226	0.2822
132	0.1427	0.1697	0.2008	0.2218	0.2811
133	0.1422	0.1690	0.2001	0.2210	0.2801
134	0.1416	0.1684	0.1993	0.2202	0.2791
135	0.1411	0.1678	0.1986	0.2194	0.2781
136	0.1406	0.1672	0.1979	0.2186	0.2771
137	0.1401	0.1666	0.1972	0.2178	0.2761
138	0.1396	0.1660	0.1965	0.2170	0.2752
139	0.1391	0.1654	0.1958	0.2163	0.2742
140	0.1386	0.1648	0.1951	0.2155	0.2733
141	0.1381	0.1642	0.1944	0.2148	0.2723
142	0.1376	0.1637	0.1937	0.2140	0.2714
143	0.1371	0.1631	0.1930	0.2133	0.2705
144	0.1367	0.1625	0.1924	0.2126	0.2696
145	0.1362	0.1620	0.1917	0.2118	0.2687
146	0.1357	0.1614	0.1911	0.2111	0.2678
147	0.1353	0.1609	0.1904	0.2104	0.2669
148	0.1348	0.1603	0.1898	0.2097	0.2660
149	0.1344	0.1598	0.1892	0.2090	0.2652
150	0.1339	0.1593	0.1886	0.2083	0.2643

Hak Cipta Dilindungi Undang-Undang

1. Dilarang mengutip sebagian atau seluruh karya tulis ini tanpa mencantumkan dan menyebutkan sumber:
 - a. Pengutipan hanya untuk kepentingan pendidikan, penelitian, penulisan karya ilmiah, penyusunan laporan, penulisan kritik atau tinjauan suatu masalah.
 - b. Pengutipan tidak merugikan kepentingan yang wajar UIN Suska Riau.
2. Dilarang mengumumkan dan memperbanyak sebagian atau seluruh karya tulis ini dalam bentuk apapun tanpa izin UIN Suska Riau.



Tabel r untuk df = 151 - 200

df = (N-2)	Tingkat signifikansi untuk uji satu arah				
	0.05	0.025	0.01	0.005	0.0005
	Tingkat signifikansi untuk uji dua arah				
	0.1	0.05	0.02	0.01	0.001
151	0.1335	0.1587	0.1879	0.2077	0.2635
152	0.1330	0.1582	0.1873	0.2070	0.2626
153	0.1326	0.1577	0.1867	0.2063	0.2618
154	0.1322	0.1572	0.1861	0.2057	0.2610
155	0.1318	0.1567	0.1855	0.2050	0.2602
156	0.1313	0.1562	0.1849	0.2044	0.2593
157	0.1309	0.1557	0.1844	0.2037	0.2585
158	0.1305	0.1552	0.1838	0.2031	0.2578
159	0.1301	0.1547	0.1832	0.2025	0.2570
160	0.1297	0.1543	0.1826	0.2019	0.2562
161	0.1293	0.1538	0.1821	0.2012	0.2554
162	0.1289	0.1533	0.1815	0.2006	0.2546
163	0.1285	0.1528	0.1810	0.2000	0.2539
164	0.1281	0.1524	0.1804	0.1994	0.2531
165	0.1277	0.1519	0.1799	0.1988	0.2524
166	0.1273	0.1515	0.1794	0.1982	0.2517
167	0.1270	0.1510	0.1788	0.1976	0.2509
168	0.1266	0.1506	0.1783	0.1971	0.2502
169	0.1262	0.1501	0.1778	0.1965	0.2495
170	0.1258	0.1497	0.1773	0.1959	0.2488
171	0.1255	0.1493	0.1768	0.1954	0.2481
172	0.1251	0.1488	0.1762	0.1948	0.2473
173	0.1247	0.1484	0.1757	0.1942	0.2467
174	0.1244	0.1480	0.1752	0.1937	0.2460
175	0.1240	0.1476	0.1747	0.1932	0.2453
176	0.1237	0.1471	0.1743	0.1926	0.2446
177	0.1233	0.1467	0.1738	0.1921	0.2439
178	0.1230	0.1463	0.1733	0.1915	0.2433
179	0.1226	0.1459	0.1728	0.1910	0.2426
180	0.1223	0.1455	0.1723	0.1905	0.2419
181	0.1220	0.1451	0.1719	0.1900	0.2413
182	0.1216	0.1447	0.1714	0.1895	0.2406
183	0.1213	0.1443	0.1709	0.1890	0.2400
184	0.1210	0.1439	0.1705	0.1884	0.2394
185	0.1207	0.1435	0.1700	0.1879	0.2387
186	0.1203	0.1432	0.1696	0.1874	0.2381
187	0.1200	0.1428	0.1691	0.1869	0.2375
188	0.1197	0.1424	0.1687	0.1865	0.2369
189	0.1194	0.1420	0.1682	0.1860	0.2363
190	0.1191	0.1417	0.1678	0.1855	0.2357
191	0.1188	0.1413	0.1674	0.1850	0.2351
192	0.1184	0.1409	0.1669	0.1845	0.2345
193	0.1181	0.1406	0.1665	0.1841	0.2339
194	0.1178	0.1402	0.1661	0.1836	0.2333
195	0.1175	0.1398	0.1657	0.1831	0.2327
196	0.1172	0.1395	0.1652	0.1827	0.2321
197	0.1169	0.1391	0.1648	0.1822	0.2315
198	0.1166	0.1388	0.1644	0.1818	0.2310
199	0.1164	0.1384	0.1640	0.1813	0.2304
200	0.1161	0.1381	0.1636	0.1809	0.2298

© Hak cipta milik UIN Suska Riau

State Islamic University of Sultan Syarif Kasim Riau

Hak Cipta Dilindungi Undang-Undang

1. Dilarang mengutip sebagian atau seluruh karya tulis ini tanpa mencantumkan dan menyebutkan sumber:
 - a. Pengutipan hanya untuk kepentingan pendidikan, penelitian, penulisan karya ilmiah, penyusunan laporan, penulisan kritik atau tinjauan suatu masalah.
 - b. Pengutipan tidak merugikan kepentingan yang wajar UIN Suska Riau.
2. Dilarang mengumumkan dan memperbanyak sebagian atau seluruh karya tulis ini dalam bentuk apapun tanpa izin UIN Suska Riau.



Tabel Durbin-Watson (DW), $\alpha = 5\%$

Direproduksi oleh:

Junaidi (<http://junaidichaniago.wordpress.com>)

dari sumber: <http://www.stanford.edu>

Catatan-Catatan Reproduksi dan Cara Membaca Tabel:

1. Tabel DW ini direproduksi dengan merubah format tabel mengikuti format tabel DW yang umumnya dilampirkan pada buku-buku teks statistik/ekonometrik di Indonesia, agar lebih mudah dibaca dan diperbandingkan
2. Simbol 'k' pada tabel menunjukkan banyaknya variabel bebas (penjelas), tidak termasuk variabel terikat.
3. Simbol 'n' pada tabel menunjukkan banyaknya observasi

Tabel Durbin-Watson (DW), $\alpha = 5\%$

n	k=1		k=2		k=3		k=4		k=5	
	dL	dU	dL	dU	dL	dU	dL	dU	dL	dU
6	0.6102	1.4002								
7	0.6996	1.3564	0.4672	1.8964						
8	0.7629	1.3324	0.5591	1.7771	0.3674	2.2866				
9	0.8243	1.3199	0.6291	1.6993	0.4548	2.1282	0.2957	2.5881		
10	0.8791	1.3197	0.6972	1.6413	0.5253	2.0163	0.3760	2.4137	0.2427	2.8217
11	0.9273	1.3241	0.7580	1.6044	0.5948	1.9280	0.4441	2.2833	0.3155	2.6446
12	0.9708	1.3314	0.8122	1.5794	0.6577	1.8640	0.5120	2.1766	0.3796	2.5061
13	1.0097	1.3404	0.8612	1.5621	0.7147	1.8159	0.5745	2.0943	0.4445	2.3897
14	1.0450	1.3503	0.9054	1.5507	0.7667	1.7788	0.6321	2.0296	0.5052	2.2959
15	1.0770	1.3605	0.9455	1.5432	0.8140	1.7501	0.6852	1.9774	0.5620	2.2198
16	1.1062	1.3709	0.9820	1.5386	0.8572	1.7277	0.7340	1.9351	0.6150	2.1567
17	1.1330	1.3812	1.0154	1.5361	0.8968	1.7101	0.7790	1.9005	0.6641	2.1041
18	1.1576	1.3913	1.0461	1.5353	0.9331	1.6961	0.8204	1.8719	0.7098	2.0600
19	1.1804	1.4012	1.0743	1.5355	0.9666	1.6851	0.8588	1.8482	0.7523	2.0226
20	1.2015	1.4107	1.1004	1.5367	0.9976	1.6763	0.8943	1.8283	0.7918	1.9908
21	1.2212	1.4200	1.1246	1.5385	1.0262	1.6694	0.9272	1.8116	0.8286	1.9635
22	1.2395	1.4289	1.1471	1.5408	1.0529	1.6640	0.9578	1.7974	0.8629	1.9400
23	1.2567	1.4375	1.1682	1.5435	1.0778	1.6597	0.9864	1.7855	0.8949	1.9196
24	1.2728	1.4458	1.1878	1.5464	1.1010	1.6565	1.0131	1.7753	0.9249	1.9018
25	1.2879	1.4537	1.2063	1.5495	1.1228	1.6540	1.0381	1.7666	0.9530	1.8863
26	1.3022	1.4614	1.2236	1.5528	1.1432	1.6523	1.0616	1.7591	0.9794	1.8727
27	1.3157	1.4688	1.2399	1.5562	1.1624	1.6510	1.0836	1.7527	1.0042	1.8608
28	1.3284	1.4759	1.2553	1.5596	1.1805	1.6503	1.1044	1.7473	1.0276	1.8502
29	1.3405	1.4828	1.2699	1.5631	1.1976	1.6499	1.1241	1.7426	1.0497	1.8409
30	1.3520	1.4894	1.2837	1.5666	1.2138	1.6498	1.1426	1.7386	1.0706	1.8326
31	1.3630	1.4957	1.2969	1.5701	1.2292	1.6500	1.1602	1.7352	1.0904	1.8252
32	1.3734	1.5019	1.3093	1.5736	1.2437	1.6505	1.1769	1.7323	1.1092	1.8187
33	1.3834	1.5078	1.3212	1.5770	1.2576	1.6511	1.1927	1.7298	1.1270	1.8128
34	1.3929	1.5136	1.3325	1.5805	1.2707	1.6519	1.2078	1.7277	1.1439	1.8076
35	1.4019	1.5191	1.3433	1.5838	1.2833	1.6528	1.2221	1.7259	1.1601	1.8029
36	1.4107	1.5245	1.3537	1.5872	1.2953	1.6539	1.2358	1.7245	1.1755	1.7987
37	1.4190	1.5297	1.3635	1.5904	1.3068	1.6550	1.2489	1.7233	1.1901	1.7950
38	1.4270	1.5348	1.3730	1.5937	1.3177	1.6563	1.2614	1.7223	1.2042	1.7916
39	1.4347	1.5396	1.3821	1.5969	1.3283	1.6575	1.2734	1.7215	1.2176	1.7886
40	1.4421	1.5444	1.3908	1.6000	1.3384	1.6589	1.2848	1.7209	1.2305	1.7859
41	1.4493	1.5490	1.3992	1.6031	1.3480	1.6603	1.2958	1.7205	1.2428	1.7835
42	1.4562	1.5534	1.4073	1.6061	1.3573	1.6617	1.3064	1.7202	1.2546	1.7814
43	1.4628	1.5577	1.4151	1.6091	1.3663	1.6632	1.3166	1.7200	1.2660	1.7794
44	1.4692	1.5619	1.4226	1.6120	1.3749	1.6647	1.3263	1.7200	1.2769	1.7777
45	1.4754	1.5660	1.4298	1.6148	1.3832	1.6662	1.3357	1.7200	1.2874	1.7762
46	1.4814	1.5700	1.4368	1.6176	1.3912	1.6677	1.3448	1.7201	1.2976	1.7748
47	1.4872	1.5739	1.4435	1.6204	1.3989	1.6692	1.3535	1.7203	1.3073	1.7736
48	1.4928	1.5776	1.4500	1.6231	1.4064	1.6708	1.3619	1.7206	1.3167	1.7725
49	1.4982	1.5813	1.4564	1.6257	1.4136	1.6723	1.3701	1.7210	1.3258	1.7716
50	1.5035	1.5849	1.4625	1.6283	1.4206	1.6739	1.3779	1.7214	1.3346	1.7708
51	1.5086	1.5884	1.4684	1.6309	1.4273	1.6754	1.3855	1.7218	1.3431	1.7701
52	1.5135	1.5917	1.4741	1.6334	1.4339	1.6769	1.3929	1.7223	1.3512	1.7694
53	1.5183	1.5951	1.4797	1.6359	1.4402	1.6785	1.4000	1.7228	1.3592	1.7689
54	1.5230	1.5983	1.4851	1.6383	1.4464	1.6800	1.4069	1.7234	1.3669	1.7684
55	1.5276	1.6014	1.4903	1.6406	1.4523	1.6815	1.4136	1.7240	1.3743	1.7681
56	1.5320	1.6045	1.4954	1.6430	1.4581	1.6830	1.4201	1.7246	1.3815	1.7678
57	1.5363	1.6075	1.5004	1.6452	1.4637	1.6845	1.4264	1.7253	1.3885	1.7675
58	1.5405	1.6105	1.5052	1.6475	1.4692	1.6860	1.4325	1.7259	1.3953	1.7673
59	1.5446	1.6134	1.5099	1.6497	1.4745	1.6875	1.4385	1.7266	1.4019	1.7672
60	1.5485	1.6162	1.5144	1.6518	1.4797	1.6889	1.4443	1.7274	1.4083	1.7671
61	1.5524	1.6189	1.5189	1.6540	1.4847	1.6904	1.4499	1.7281	1.4146	1.7671
62	1.5562	1.6216	1.5232	1.6561	1.4896	1.6918	1.4554	1.7288	1.4206	1.7671
63	1.5599	1.6243	1.5274	1.6581	1.4943	1.6932	1.4607	1.7296	1.4265	1.7671
64	1.5635	1.6268	1.5315	1.6601	1.4990	1.6946	1.4659	1.7303	1.4322	1.7672
65	1.5670	1.6294	1.5355	1.6621	1.5035	1.6960	1.4709	1.7311	1.4378	1.7673
66	1.5704	1.6318	1.5395	1.6640	1.5079	1.6974	1.4758	1.7319	1.4433	1.7675
67	1.5738	1.6343	1.5433	1.6660	1.5122	1.6988	1.4806	1.7327	1.4486	1.7676
68	1.5771	1.6367	1.5470	1.6678	1.5164	1.7001	1.4853	1.7335	1.4537	1.7678
69	1.5803	1.6390	1.5507	1.6697	1.5205	1.7015	1.4899	1.7343	1.4588	1.7680
70	1.5834	1.6413	1.5542	1.6715	1.5245	1.7028	1.4943	1.7351	1.4637	1.7683

Tabel Durbin-Watson (DW), $\alpha = 5\%$

n	k=1		k=2		k=3		k=4		k=5	
	dL	dU	dL	dU	dL	dU	dL	dU	dL	dU
71	1.5865	1.6435	1.5577	1.6733	1.5284	1.7041	1.4987	1.7358	1.4685	1.7685
72	1.5895	1.6457	1.5611	1.6751	1.5323	1.7054	1.5029	1.7366	1.4732	1.7688
73	1.5924	1.6479	1.5645	1.6768	1.5360	1.7067	1.5071	1.7375	1.4778	1.7691
74	1.5953	1.6500	1.5677	1.6785	1.5397	1.7079	1.5112	1.7383	1.4822	1.7694
75	1.5981	1.6521	1.5709	1.6802	1.5432	1.7092	1.5151	1.7390	1.4866	1.7698
76	1.6009	1.6541	1.5740	1.6819	1.5467	1.7104	1.5190	1.7399	1.4909	1.7701
77	1.6036	1.6561	1.5771	1.6835	1.5502	1.7117	1.5228	1.7407	1.4950	1.7704
78	1.6063	1.6581	1.5801	1.6851	1.5535	1.7129	1.5265	1.7415	1.4991	1.7708
79	1.6089	1.6601	1.5830	1.6867	1.5568	1.7141	1.5302	1.7423	1.5031	1.7712
80	1.6114	1.6620	1.5859	1.6882	1.5600	1.7153	1.5337	1.7430	1.5070	1.7716
81	1.6139	1.6639	1.5888	1.6898	1.5632	1.7164	1.5372	1.7438	1.5109	1.7720
82	1.6164	1.6657	1.5915	1.6913	1.5663	1.7176	1.5406	1.7446	1.5146	1.7724
83	1.6188	1.6675	1.5942	1.6928	1.5693	1.7187	1.5440	1.7454	1.5183	1.7728
84	1.6212	1.6693	1.5969	1.6942	1.5723	1.7199	1.5472	1.7462	1.5219	1.7732
85	1.6235	1.6711	1.5995	1.6957	1.5752	1.7210	1.5505	1.7470	1.5254	1.7736
86	1.6258	1.6728	1.6021	1.6971	1.5780	1.7221	1.5536	1.7478	1.5289	1.7740
87	1.6280	1.6745	1.6046	1.6985	1.5808	1.7232	1.5567	1.7485	1.5322	1.7745
88	1.6302	1.6762	1.6071	1.6999	1.5836	1.7243	1.5597	1.7493	1.5356	1.7749
89	1.6324	1.6778	1.6095	1.7013	1.5863	1.7254	1.5627	1.7501	1.5388	1.7754
90	1.6345	1.6794	1.6119	1.7026	1.5889	1.7264	1.5656	1.7508	1.5420	1.7758
91	1.6366	1.6810	1.6143	1.7040	1.5915	1.7275	1.5685	1.7516	1.5452	1.7763
92	1.6387	1.6826	1.6166	1.7053	1.5941	1.7285	1.5713	1.7523	1.5482	1.7767
93	1.6407	1.6841	1.6188	1.7066	1.5966	1.7295	1.5741	1.7531	1.5513	1.7772
94	1.6427	1.6857	1.6211	1.7078	1.5991	1.7306	1.5768	1.7538	1.5542	1.7776
95	1.6447	1.6872	1.6233	1.7091	1.6015	1.7316	1.5795	1.7546	1.5572	1.7781
96	1.6466	1.6887	1.6254	1.7103	1.6039	1.7326	1.5821	1.7553	1.5600	1.7785
97	1.6485	1.6901	1.6275	1.7116	1.6063	1.7335	1.5847	1.7560	1.5628	1.7790
98	1.6504	1.6916	1.6296	1.7128	1.6086	1.7345	1.5872	1.7567	1.5656	1.7795
99	1.6522	1.6930	1.6317	1.7140	1.6108	1.7355	1.5897	1.7575	1.5683	1.7799
100	1.6540	1.6944	1.6337	1.7152	1.6131	1.7364	1.5922	1.7582	1.5710	1.7804
101	1.6558	1.6958	1.6357	1.7163	1.6153	1.7374	1.5946	1.7589	1.5736	1.7809
102	1.6576	1.6971	1.6376	1.7175	1.6174	1.7383	1.5969	1.7596	1.5762	1.7813
103	1.6593	1.6985	1.6396	1.7186	1.6196	1.7392	1.5993	1.7603	1.5788	1.7818
104	1.6610	1.6998	1.6415	1.7198	1.6217	1.7402	1.6016	1.7610	1.5813	1.7823
105	1.6627	1.7011	1.6433	1.7209	1.6237	1.7411	1.6038	1.7617	1.5837	1.7827
106	1.6644	1.7024	1.6452	1.7220	1.6258	1.7420	1.6061	1.7624	1.5861	1.7832
107	1.6660	1.7037	1.6470	1.7231	1.6277	1.7428	1.6083	1.7631	1.5885	1.7837
108	1.6676	1.7050	1.6488	1.7241	1.6297	1.7437	1.6104	1.7637	1.5909	1.7841
109	1.6692	1.7062	1.6505	1.7252	1.6317	1.7446	1.6125	1.7644	1.5932	1.7846
110	1.6708	1.7074	1.6523	1.7262	1.6336	1.7455	1.6146	1.7651	1.5955	1.7851
111	1.6723	1.7086	1.6540	1.7273	1.6355	1.7463	1.6167	1.7657	1.5977	1.7855
112	1.6738	1.7098	1.6557	1.7283	1.6373	1.7472	1.6187	1.7664	1.5999	1.7860
113	1.6753	1.7110	1.6574	1.7293	1.6391	1.7480	1.6207	1.7670	1.6021	1.7864
114	1.6768	1.7122	1.6590	1.7303	1.6410	1.7488	1.6227	1.7677	1.6042	1.7869
115	1.6783	1.7133	1.6606	1.7313	1.6427	1.7496	1.6246	1.7683	1.6063	1.7874
116	1.6797	1.7145	1.6622	1.7323	1.6445	1.7504	1.6265	1.7690	1.6084	1.7878
117	1.6812	1.7156	1.6638	1.7332	1.6462	1.7512	1.6284	1.7696	1.6105	1.7883
118	1.6826	1.7167	1.6653	1.7342	1.6479	1.7520	1.6303	1.7702	1.6125	1.7887
119	1.6839	1.7178	1.6669	1.7352	1.6496	1.7528	1.6321	1.7709	1.6145	1.7892
120	1.6853	1.7189	1.6684	1.7361	1.6513	1.7536	1.6339	1.7715	1.6164	1.7896
121	1.6867	1.7200	1.6699	1.7370	1.6529	1.7544	1.6357	1.7721	1.6184	1.7901
122	1.6880	1.7210	1.6714	1.7379	1.6545	1.7552	1.6375	1.7727	1.6203	1.7905
123	1.6893	1.7221	1.6728	1.7388	1.6561	1.7559	1.6392	1.7733	1.6222	1.7910
124	1.6906	1.7231	1.6743	1.7397	1.6577	1.7567	1.6409	1.7739	1.6240	1.7914
125	1.6919	1.7241	1.6757	1.7406	1.6592	1.7574	1.6426	1.7745	1.6258	1.7919
126	1.6932	1.7252	1.6771	1.7415	1.6608	1.7582	1.6443	1.7751	1.6276	1.7923
127	1.6944	1.7261	1.6785	1.7424	1.6623	1.7589	1.6460	1.7757	1.6294	1.7928
128	1.6957	1.7271	1.6798	1.7432	1.6638	1.7596	1.6476	1.7763	1.6312	1.7932
129	1.6969	1.7281	1.6812	1.7441	1.6653	1.7603	1.6492	1.7769	1.6329	1.7937
130	1.6981	1.7291	1.6825	1.7449	1.6667	1.7610	1.6508	1.7774	1.6346	1.7941
131	1.6993	1.7301	1.6838	1.7458	1.6682	1.7617	1.6523	1.7780	1.6363	1.7945
132	1.7005	1.7310	1.6851	1.7466	1.6696	1.7624	1.6539	1.7786	1.6380	1.7950
133	1.7017	1.7319	1.6864	1.7474	1.6710	1.7631	1.6554	1.7791	1.6397	1.7954
134	1.7028	1.7329	1.6877	1.7482	1.6724	1.7638	1.6569	1.7797	1.6413	1.7958
135	1.7040	1.7338	1.6889	1.7490	1.6738	1.7645	1.6584	1.7802	1.6429	1.7962
136	1.7051	1.7347	1.6902	1.7498	1.6751	1.7652	1.6599	1.7808	1.6445	1.7967

Tabel Durbin-Watson (DW), $\alpha = 5\%$

n	k=1		k=2		k=3		k=4		k=5	
	dL	dU	dL	dU	dL	dU	dL	dU	dL	dU
137	1.7062	1.7356	1.6914	1.7506	1.6765	1.7659	1.6613	1.7813	1.6461	1.7971
138	1.7073	1.7365	1.6926	1.7514	1.6778	1.7665	1.6628	1.7819	1.6476	1.7975
139	1.7084	1.7374	1.6938	1.7521	1.6791	1.7672	1.6642	1.7824	1.6491	1.7979
140	1.7095	1.7382	1.6950	1.7529	1.6804	1.7678	1.6656	1.7830	1.6507	1.7984
141	1.7106	1.7391	1.6962	1.7537	1.6817	1.7685	1.6670	1.7835	1.6522	1.7988
142	1.7116	1.7400	1.6974	1.7544	1.6829	1.7691	1.6684	1.7840	1.6536	1.7992
143	1.7127	1.7408	1.6985	1.7552	1.6842	1.7697	1.6697	1.7846	1.6551	1.7996
144	1.7137	1.7417	1.6996	1.7559	1.6854	1.7704	1.6710	1.7851	1.6565	1.8000
145	1.7147	1.7425	1.7008	1.7566	1.6866	1.7710	1.6724	1.7856	1.6580	1.8004
146	1.7157	1.7433	1.7019	1.7574	1.6878	1.7716	1.6737	1.7861	1.6594	1.8008
147	1.7167	1.7441	1.7030	1.7581	1.6890	1.7722	1.6750	1.7866	1.6608	1.8012
148	1.7177	1.7449	1.7041	1.7588	1.6902	1.7729	1.6762	1.7871	1.6622	1.8016
149	1.7187	1.7457	1.7051	1.7595	1.6914	1.7735	1.6775	1.7876	1.6635	1.8020
150	1.7197	1.7465	1.7062	1.7602	1.6926	1.7741	1.6788	1.7881	1.6649	1.8024
151	1.7207	1.7473	1.7072	1.7609	1.6937	1.7747	1.6800	1.7886	1.6662	1.8028
152	1.7216	1.7481	1.7083	1.7616	1.6948	1.7752	1.6812	1.7891	1.6675	1.8032
153	1.7226	1.7488	1.7093	1.7622	1.6959	1.7758	1.6824	1.7896	1.6688	1.8036
154	1.7235	1.7496	1.7103	1.7629	1.6971	1.7764	1.6836	1.7901	1.6701	1.8040
155	1.7244	1.7504	1.7114	1.7636	1.6982	1.7770	1.6848	1.7906	1.6714	1.8044
156	1.7253	1.7511	1.7123	1.7642	1.6992	1.7776	1.6860	1.7911	1.6727	1.8048
157	1.7262	1.7519	1.7133	1.7649	1.7003	1.7781	1.6872	1.7915	1.6739	1.8052
158	1.7271	1.7526	1.7143	1.7656	1.7014	1.7787	1.6883	1.7920	1.6751	1.8055
159	1.7280	1.7533	1.7153	1.7662	1.7024	1.7792	1.6895	1.7925	1.6764	1.8059
160	1.7289	1.7541	1.7163	1.7668	1.7035	1.7798	1.6906	1.7930	1.6776	1.8063
161	1.7298	1.7548	1.7172	1.7675	1.7045	1.7804	1.6917	1.7934	1.6788	1.8067
162	1.7306	1.7555	1.7182	1.7681	1.7055	1.7809	1.6928	1.7939	1.6800	1.8070
163	1.7315	1.7562	1.7191	1.7687	1.7066	1.7814	1.6939	1.7943	1.6811	1.8074
164	1.7324	1.7569	1.7200	1.7693	1.7075	1.7820	1.6950	1.7948	1.6823	1.8078
165	1.7332	1.7576	1.7209	1.7700	1.7085	1.7825	1.6960	1.7953	1.6834	1.8082
166	1.7340	1.7582	1.7218	1.7706	1.7095	1.7831	1.6971	1.7957	1.6846	1.8085
167	1.7348	1.7589	1.7227	1.7712	1.7105	1.7836	1.6982	1.7961	1.6857	1.8089
168	1.7357	1.7596	1.7236	1.7718	1.7115	1.7841	1.6992	1.7966	1.6868	1.8092
169	1.7365	1.7603	1.7245	1.7724	1.7124	1.7846	1.7002	1.7970	1.6879	1.8096
170	1.7373	1.7609	1.7254	1.7730	1.7134	1.7851	1.7012	1.7975	1.6890	1.8100
171	1.7381	1.7616	1.7262	1.7735	1.7143	1.7856	1.7023	1.7979	1.6901	1.8103
172	1.7389	1.7622	1.7271	1.7741	1.7152	1.7861	1.7033	1.7983	1.6912	1.8107
173	1.7396	1.7629	1.7279	1.7747	1.7162	1.7866	1.7042	1.7988	1.6922	1.8110
174	1.7404	1.7635	1.7288	1.7753	1.7171	1.7872	1.7052	1.7992	1.6933	1.8114
175	1.7412	1.7642	1.7296	1.7758	1.7180	1.7877	1.7062	1.7996	1.6943	1.8117
176	1.7420	1.7648	1.7305	1.7764	1.7189	1.7881	1.7072	1.8000	1.6954	1.8121
177	1.7427	1.7654	1.7313	1.7769	1.7197	1.7886	1.7081	1.8005	1.6964	1.8124
178	1.7435	1.7660	1.7321	1.7775	1.7206	1.7891	1.7091	1.8009	1.6974	1.8128
179	1.7442	1.7667	1.7329	1.7780	1.7215	1.7896	1.7100	1.8013	1.6984	1.8131
180	1.7449	1.7673	1.7337	1.7786	1.7224	1.7901	1.7109	1.8017	1.6994	1.8135
181	1.7457	1.7679	1.7345	1.7791	1.7232	1.7906	1.7118	1.8021	1.7004	1.8138
182	1.7464	1.7685	1.7353	1.7797	1.7241	1.7910	1.7128	1.8025	1.7014	1.8141
183	1.7471	1.7691	1.7360	1.7802	1.7249	1.7915	1.7137	1.8029	1.7023	1.8145
184	1.7478	1.7697	1.7368	1.7807	1.7257	1.7920	1.7146	1.8033	1.7033	1.8148
185	1.7485	1.7702	1.7376	1.7813	1.7266	1.7924	1.7155	1.8037	1.7042	1.8151
186	1.7492	1.7708	1.7384	1.7818	1.7274	1.7929	1.7163	1.8041	1.7052	1.8155
187	1.7499	1.7714	1.7391	1.7823	1.7282	1.7933	1.7172	1.8045	1.7061	1.8158
188	1.7506	1.7720	1.7398	1.7828	1.7290	1.7938	1.7181	1.8049	1.7070	1.8161
189	1.7513	1.7725	1.7406	1.7833	1.7298	1.7942	1.7189	1.8053	1.7080	1.8165
190	1.7520	1.7731	1.7413	1.7838	1.7306	1.7947	1.7198	1.8057	1.7089	1.8168
191	1.7526	1.7737	1.7420	1.7843	1.7314	1.7951	1.7206	1.8061	1.7098	1.8171
192	1.7533	1.7742	1.7428	1.7848	1.7322	1.7956	1.7215	1.8064	1.7107	1.8174
193	1.7540	1.7748	1.7435	1.7853	1.7329	1.7960	1.7223	1.8068	1.7116	1.8178
194	1.7546	1.7753	1.7442	1.7858	1.7337	1.7965	1.7231	1.8072	1.7124	1.8181
195	1.7553	1.7759	1.7449	1.7863	1.7345	1.7969	1.7239	1.8076	1.7133	1.8184
196	1.7559	1.7764	1.7456	1.7868	1.7352	1.7973	1.7247	1.8079	1.7142	1.8187
197	1.7566	1.7769	1.7463	1.7873	1.7360	1.7977	1.7255	1.8083	1.7150	1.8190
198	1.7572	1.7775	1.7470	1.7878	1.7367	1.7982	1.7263	1.8087	1.7159	1.8193
199	1.7578	1.7780	1.7477	1.7882	1.7374	1.7986	1.7271	1.8091	1.7167	1.8196
200	1.7584	1.7785	1.7483	1.7887	1.7382	1.7990	1.7279	1.8094	1.7176	1.8199

Tabel Durbin-Watson (DW), $\alpha = 5\%$

n	k=6		k=7		k=8		k=9		k=10	
	dL	dU	dL	dU	dL	dU	dL	dU	dL	dU
11	0.2025	3.0045								
12	0.2681	2.8320	0.1714	3.1494						
13	0.3278	2.6920	0.2305	2.9851	0.1469	3.2658				
14	0.3890	2.5716	0.2856	2.8477	0.2001	3.1112	0.1273	3.3604		
15	0.4471	2.4715	0.3429	2.7270	0.2509	2.9787	0.1753	3.2160	0.1113	3.4382
16	0.5022	2.3881	0.3981	2.6241	0.3043	2.8601	0.2221	3.0895	0.1548	3.3039
17	0.5542	2.3176	0.4511	2.5366	0.3564	2.7569	0.2718	2.9746	0.1978	3.1840
18	0.6030	2.2575	0.5016	2.4612	0.4070	2.6675	0.3208	2.8727	0.2441	3.0735
19	0.6487	2.2061	0.5494	2.3960	0.4557	2.5894	0.3689	2.7831	0.2901	2.9740
20	0.6915	2.1619	0.5945	2.3394	0.5022	2.5208	0.4156	2.7037	0.3357	2.8854
21	0.7315	2.1236	0.6371	2.2899	0.5465	2.4605	0.4606	2.6332	0.3804	2.8059
22	0.7690	2.0902	0.6772	2.2465	0.5884	2.4072	0.5036	2.5705	0.4236	2.7345
23	0.8041	2.0609	0.7149	2.2082	0.6282	2.3599	0.5448	2.5145	0.4654	2.6704
24	0.8371	2.0352	0.7505	2.1743	0.6659	2.3177	0.5840	2.4643	0.5055	2.6126
25	0.8680	2.0125	0.7840	2.1441	0.7015	2.2801	0.6213	2.4192	0.5440	2.5604
26	0.8972	1.9924	0.8156	2.1172	0.7353	2.2463	0.6568	2.3786	0.5808	2.5132
27	0.9246	1.9745	0.8455	2.0931	0.7673	2.2159	0.6906	2.3419	0.6159	2.4703
28	0.9505	1.9585	0.8737	2.0715	0.7975	2.1884	0.7227	2.3086	0.6495	2.4312
29	0.9750	1.9442	0.9004	2.0520	0.8263	2.1636	0.7532	2.2784	0.6815	2.3956
30	0.9982	1.9313	0.9256	2.0343	0.8535	2.1410	0.7822	2.2508	0.7120	2.3631
31	1.0201	1.9198	0.9496	2.0183	0.8794	2.1205	0.8098	2.2256	0.7412	2.3332
32	1.0409	1.9093	0.9724	2.0038	0.9040	2.1017	0.8361	2.2026	0.7690	2.3058
33	1.0607	1.8999	0.9940	1.9906	0.9274	2.0846	0.8612	2.1814	0.7955	2.2806
34	1.0794	1.8913	1.0146	1.9785	0.9497	2.0688	0.8851	2.1619	0.8209	2.2574
35	1.0974	1.8835	1.0342	1.9674	0.9710	2.0544	0.9079	2.1440	0.8452	2.2359
36	1.1144	1.8764	1.0529	1.9573	0.9913	2.0410	0.9297	2.1274	0.8684	2.2159
37	1.1307	1.8700	1.0708	1.9480	1.0107	2.0288	0.9505	2.1120	0.8906	2.1975
38	1.1463	1.8641	1.0879	1.9394	1.0292	2.0174	0.9705	2.0978	0.9118	2.1803
39	1.1612	1.8587	1.1042	1.9315	1.0469	2.0069	0.9895	2.0846	0.9322	2.1644
40	1.1754	1.8538	1.1198	1.9243	1.0639	1.9972	1.0078	2.0723	0.9517	2.1495
41	1.1891	1.8493	1.1348	1.9175	1.0802	1.9881	1.0254	2.0609	0.9705	2.1356
42	1.2022	1.8451	1.1492	1.9113	1.0958	1.9797	1.0422	2.0502	0.9885	2.1226
43	1.2148	1.8413	1.1630	1.9055	1.1108	1.9719	1.0584	2.0403	1.0058	2.1105
44	1.2269	1.8378	1.1762	1.9002	1.1252	1.9646	1.0739	2.0310	1.0225	2.0991
45	1.2385	1.8346	1.1890	1.8952	1.1391	1.9578	1.0889	2.0222	1.0385	2.0884
46	1.2497	1.8317	1.2013	1.8906	1.1524	1.9514	1.1033	2.0140	1.0539	2.0783
47	1.2605	1.8290	1.2131	1.8863	1.1653	1.9455	1.1171	2.0064	1.0687	2.0689
48	1.2709	1.8265	1.2245	1.8823	1.1776	1.9399	1.1305	1.9992	1.0831	2.0600
49	1.2809	1.8242	1.2355	1.8785	1.1896	1.9346	1.1434	1.9924	1.0969	2.0516
50	1.2906	1.8220	1.2461	1.8750	1.2011	1.9297	1.1558	1.9860	1.1102	2.0437
51	1.3000	1.8201	1.2563	1.8718	1.2122	1.9251	1.1678	1.9799	1.1231	2.0362
52	1.3090	1.8183	1.2662	1.8687	1.2230	1.9208	1.1794	1.9743	1.1355	2.0291
53	1.3177	1.8166	1.2758	1.8659	1.2334	1.9167	1.1906	1.9689	1.1476	2.0224
54	1.3262	1.8151	1.2851	1.8632	1.2435	1.9128	1.2015	1.9638	1.1592	2.0161
55	1.3344	1.8137	1.2940	1.8607	1.2532	1.9092	1.2120	1.9590	1.1705	2.0101
56	1.3424	1.8124	1.3027	1.8584	1.2626	1.9058	1.2222	1.9545	1.1814	2.0044
57	1.3501	1.8112	1.3111	1.8562	1.2718	1.9026	1.2320	1.9502	1.1920	1.9990
58	1.3576	1.8101	1.3193	1.8542	1.2806	1.8995	1.2416	1.9461	1.2022	1.9938
59	1.3648	1.8091	1.3272	1.8523	1.2892	1.8967	1.2509	1.9422	1.2122	1.9889
60	1.3719	1.8082	1.3349	1.8505	1.2976	1.8939	1.2599	1.9386	1.2218	1.9843
61	1.3787	1.8073	1.3424	1.8488	1.3057	1.8914	1.2686	1.9351	1.2312	1.9798
62	1.3854	1.8066	1.3497	1.8472	1.3136	1.8889	1.2771	1.9318	1.2403	1.9756
63	1.3918	1.8058	1.3567	1.8457	1.3212	1.8866	1.2853	1.9286	1.2492	1.9716
64	1.3981	1.8052	1.3636	1.8443	1.3287	1.8844	1.2934	1.9256	1.2578	1.9678
65	1.4043	1.8046	1.3703	1.8430	1.3359	1.8824	1.3012	1.9228	1.2661	1.9641
66	1.4102	1.8041	1.3768	1.8418	1.3429	1.8804	1.3087	1.9200	1.2742	1.9606
67	1.4160	1.8036	1.3831	1.8406	1.3498	1.8786	1.3161	1.9174	1.2822	1.9572
68	1.4217	1.8032	1.3893	1.8395	1.3565	1.8768	1.3233	1.9150	1.2899	1.9540
69	1.4272	1.8028	1.3953	1.8385	1.3630	1.8751	1.3303	1.9126	1.2974	1.9510
70	1.4326	1.8025	1.4012	1.8375	1.3693	1.8735	1.3372	1.9104	1.3047	1.9481
71	1.4379	1.8021	1.4069	1.8366	1.3755	1.8720	1.3438	1.9082	1.3118	1.9452
72	1.4430	1.8019	1.4125	1.8358	1.3815	1.8706	1.3503	1.9062	1.3188	1.9426
73	1.4480	1.8016	1.4179	1.8350	1.3874	1.8692	1.3566	1.9042	1.3256	1.9400
74	1.4529	1.8014	1.4232	1.8343	1.3932	1.8679	1.3628	1.9024	1.3322	1.9375
75	1.4577	1.8013	1.4284	1.8336	1.3988	1.8667	1.3688	1.9006	1.3386	1.9352

Tabel Durbin-Watson (DW), $\alpha = 5\%$

n	k=6		k=7		k=8		k=9		k=10	
	dL	dU	dL	dU	dL	dU	dL	dU	dL	dU
76	1.4623	1.8011	1.4335	1.8330	1.4043	1.8655	1.3747	1.8989	1.3449	1.9329
77	1.4669	1.8010	1.4384	1.8324	1.4096	1.8644	1.3805	1.8972	1.3511	1.9307
78	1.4714	1.8009	1.4433	1.8318	1.4148	1.8634	1.3861	1.8957	1.3571	1.9286
79	1.4757	1.8009	1.4480	1.8313	1.4199	1.8624	1.3916	1.8942	1.3630	1.9266
80	1.4800	1.8008	1.4526	1.8308	1.4250	1.8614	1.3970	1.8927	1.3687	1.9247
81	1.4842	1.8008	1.4572	1.8303	1.4298	1.8605	1.4022	1.8914	1.3743	1.9228
82	1.4883	1.8008	1.4616	1.8299	1.4346	1.8596	1.4074	1.8900	1.3798	1.9211
83	1.4923	1.8008	1.4659	1.8295	1.4393	1.8588	1.4124	1.8888	1.3852	1.9193
84	1.4962	1.8008	1.4702	1.8291	1.4439	1.8580	1.4173	1.8876	1.3905	1.9177
85	1.5000	1.8009	1.4743	1.8288	1.4484	1.8573	1.4221	1.8864	1.3956	1.9161
86	1.5038	1.8010	1.4784	1.8285	1.4528	1.8566	1.4268	1.8853	1.4007	1.9146
87	1.5075	1.8010	1.4824	1.8282	1.4571	1.8559	1.4315	1.8842	1.4056	1.9131
88	1.5111	1.8011	1.4863	1.8279	1.4613	1.8553	1.4360	1.8832	1.4104	1.9117
89	1.5147	1.8012	1.4902	1.8277	1.4654	1.8547	1.4404	1.8822	1.4152	1.9103
90	1.5181	1.8014	1.4939	1.8275	1.4695	1.8541	1.4448	1.8813	1.4198	1.9090
91	1.5215	1.8015	1.4976	1.8273	1.4735	1.8536	1.4490	1.8804	1.4244	1.9077
92	1.5249	1.8016	1.5013	1.8271	1.4774	1.8530	1.4532	1.8795	1.4288	1.9065
93	1.5282	1.8018	1.5048	1.8269	1.4812	1.8526	1.4573	1.8787	1.4332	1.9053
94	1.5314	1.8019	1.5083	1.8268	1.4849	1.8521	1.4613	1.8779	1.4375	1.9042
95	1.5346	1.8021	1.5117	1.8266	1.4886	1.8516	1.4653	1.8772	1.4417	1.9031
96	1.5377	1.8023	1.5151	1.8265	1.4922	1.8512	1.4691	1.8764	1.4458	1.9021
97	1.5407	1.8025	1.5184	1.8264	1.4958	1.8508	1.4729	1.8757	1.4499	1.9011
98	1.5437	1.8027	1.5216	1.8263	1.4993	1.8505	1.4767	1.8750	1.4539	1.9001
99	1.5467	1.8029	1.5248	1.8263	1.5027	1.8501	1.4803	1.8744	1.4578	1.8991
100	1.5496	1.8031	1.5279	1.8262	1.5060	1.8498	1.4839	1.8738	1.4616	1.8982
101	1.5524	1.8033	1.5310	1.8261	1.5093	1.8495	1.4875	1.8732	1.4654	1.8973
102	1.5552	1.8035	1.5340	1.8261	1.5126	1.8491	1.4909	1.8726	1.4691	1.8965
103	1.5580	1.8037	1.5370	1.8261	1.5158	1.8489	1.4944	1.8721	1.4727	1.8956
104	1.5607	1.8040	1.5399	1.8261	1.5189	1.8486	1.4977	1.8715	1.4763	1.8948
105	1.5634	1.8042	1.5428	1.8261	1.5220	1.8483	1.5010	1.8710	1.4798	1.8941
106	1.5660	1.8044	1.5456	1.8261	1.5250	1.8481	1.5043	1.8705	1.4833	1.8933
107	1.5686	1.8047	1.5484	1.8261	1.5280	1.8479	1.5074	1.8701	1.4867	1.8926
108	1.5711	1.8049	1.5511	1.8261	1.5310	1.8477	1.5106	1.8696	1.4900	1.8919
109	1.5736	1.8052	1.5538	1.8261	1.5338	1.8475	1.5137	1.8692	1.4933	1.8913
110	1.5761	1.8054	1.5565	1.8262	1.5367	1.8473	1.5167	1.8688	1.4965	1.8906
111	1.5785	1.8057	1.5591	1.8262	1.5395	1.8471	1.5197	1.8684	1.4997	1.8900
112	1.5809	1.8060	1.5616	1.8263	1.5422	1.8470	1.5226	1.8680	1.5028	1.8894
113	1.5832	1.8062	1.5642	1.8264	1.5449	1.8468	1.5255	1.8676	1.5059	1.8888
114	1.5855	1.8065	1.5667	1.8264	1.5476	1.8467	1.5284	1.8673	1.5089	1.8882
115	1.5878	1.8068	1.5691	1.8265	1.5502	1.8466	1.5312	1.8670	1.5119	1.8877
116	1.5901	1.8070	1.5715	1.8266	1.5528	1.8465	1.5339	1.8667	1.5148	1.8872
117	1.5923	1.8073	1.5739	1.8267	1.5554	1.8463	1.5366	1.8663	1.5177	1.8867
118	1.5945	1.8076	1.5763	1.8268	1.5579	1.8463	1.5393	1.8661	1.5206	1.8862
119	1.5966	1.8079	1.5786	1.8269	1.5603	1.8462	1.5420	1.8658	1.5234	1.8857
120	1.5987	1.8082	1.5808	1.8270	1.5628	1.8461	1.5445	1.8655	1.5262	1.8852
121	1.6008	1.8084	1.5831	1.8271	1.5652	1.8460	1.5471	1.8653	1.5289	1.8848
122	1.6029	1.8087	1.5853	1.8272	1.5675	1.8459	1.5496	1.8650	1.5316	1.8844
123	1.6049	1.8090	1.5875	1.8273	1.5699	1.8459	1.5521	1.8648	1.5342	1.8839
124	1.6069	1.8093	1.5896	1.8274	1.5722	1.8458	1.5546	1.8646	1.5368	1.8835
125	1.6089	1.8096	1.5917	1.8276	1.5744	1.8458	1.5570	1.8644	1.5394	1.8832
126	1.6108	1.8099	1.5938	1.8277	1.5767	1.8458	1.5594	1.8641	1.5419	1.8828
127	1.6127	1.8102	1.5959	1.8278	1.5789	1.8458	1.5617	1.8639	1.5444	1.8824
128	1.6146	1.8105	1.5979	1.8280	1.5811	1.8457	1.5640	1.8638	1.5468	1.8821
129	1.6165	1.8107	1.5999	1.8281	1.5832	1.8457	1.5663	1.8636	1.5493	1.8817
130	1.6184	1.8110	1.6019	1.8282	1.5853	1.8457	1.5686	1.8634	1.5517	1.8814
131	1.6202	1.8113	1.6039	1.8284	1.5874	1.8457	1.5708	1.8633	1.5540	1.8811
132	1.6220	1.8116	1.6058	1.8285	1.5895	1.8457	1.5730	1.8631	1.5564	1.8808
133	1.6238	1.8119	1.6077	1.8287	1.5915	1.8457	1.5751	1.8630	1.5586	1.8805
134	1.6255	1.8122	1.6096	1.8288	1.5935	1.8457	1.5773	1.8629	1.5609	1.8802
135	1.6272	1.8125	1.6114	1.8290	1.5955	1.8457	1.5794	1.8627	1.5632	1.8799
136	1.6289	1.8128	1.6133	1.8292	1.5974	1.8458	1.5815	1.8626	1.5654	1.8797
137	1.6306	1.8131	1.6151	1.8293	1.5994	1.8458	1.5835	1.8625	1.5675	1.8794
138	1.6323	1.8134	1.6169	1.8295	1.6013	1.8458	1.5855	1.8624	1.5697	1.8792
139	1.6340	1.8137	1.6186	1.8297	1.6031	1.8459	1.5875	1.8623	1.5718	1.8789
140	1.6356	1.8140	1.6204	1.8298	1.6050	1.8459	1.5895	1.8622	1.5739	1.8787
141	1.6372	1.8143	1.6221	1.8300	1.6068	1.8459	1.5915	1.8621	1.5760	1.8785

Tabel Durbin-Watson (DW), $\alpha = 5\%$

n	k=6		k=7		k=8		k=9		k=10	
	dL	dU	dL	dU	dL	dU	dL	dU	dL	dU
142	1.6388	1.8146	1.6238	1.8302	1.6087	1.8460	1.5934	1.8620	1.5780	1.8783
143	1.6403	1.8149	1.6255	1.8303	1.6104	1.8460	1.5953	1.8619	1.5800	1.8781
144	1.6419	1.8151	1.6271	1.8305	1.6122	1.8461	1.5972	1.8619	1.5820	1.8779
145	1.6434	1.8154	1.6288	1.8307	1.6140	1.8462	1.5990	1.8618	1.5840	1.8777
146	1.6449	1.8157	1.6304	1.8309	1.6157	1.8462	1.6009	1.8618	1.5859	1.8775
147	1.6464	1.8160	1.6320	1.8310	1.6174	1.8463	1.6027	1.8617	1.5878	1.8773
148	1.6479	1.8163	1.6336	1.8312	1.6191	1.8463	1.6045	1.8617	1.5897	1.8772
149	1.6494	1.8166	1.6351	1.8314	1.6207	1.8464	1.6062	1.8616	1.5916	1.8770
150	1.6508	1.8169	1.6367	1.8316	1.6224	1.8465	1.6080	1.8616	1.5935	1.8768
151	1.6523	1.8172	1.6382	1.8318	1.6240	1.8466	1.6097	1.8615	1.5953	1.8767
152	1.6537	1.8175	1.6397	1.8320	1.6256	1.8466	1.6114	1.8615	1.5971	1.8765
153	1.6551	1.8178	1.6412	1.8322	1.6272	1.8467	1.6131	1.8615	1.5989	1.8764
154	1.6565	1.8181	1.6427	1.8323	1.6288	1.8468	1.6148	1.8614	1.6007	1.8763
155	1.6578	1.8184	1.6441	1.8325	1.6303	1.8469	1.6164	1.8614	1.6024	1.8761
156	1.6592	1.8186	1.6456	1.8327	1.6319	1.8470	1.6181	1.8614	1.6041	1.8760
157	1.6605	1.8189	1.6470	1.8329	1.6334	1.8471	1.6197	1.8614	1.6058	1.8759
158	1.6618	1.8192	1.6484	1.8331	1.6349	1.8472	1.6213	1.8614	1.6075	1.8758
159	1.6631	1.8195	1.6498	1.8333	1.6364	1.8472	1.6229	1.8614	1.6092	1.8757
160	1.6644	1.8198	1.6512	1.8335	1.6379	1.8473	1.6244	1.8614	1.6108	1.8756
161	1.6657	1.8201	1.6526	1.8337	1.6393	1.8474	1.6260	1.8614	1.6125	1.8755
162	1.6670	1.8204	1.6539	1.8339	1.6408	1.8475	1.6275	1.8614	1.6141	1.8754
163	1.6683	1.8207	1.6553	1.8341	1.6422	1.8476	1.6290	1.8614	1.6157	1.8753
164	1.6695	1.8209	1.6566	1.8343	1.6436	1.8478	1.6305	1.8614	1.6173	1.8752
165	1.6707	1.8212	1.6579	1.8345	1.6450	1.8479	1.6320	1.8614	1.6188	1.8751
166	1.6720	1.8215	1.6592	1.8346	1.6464	1.8480	1.6334	1.8614	1.6204	1.8751
167	1.6732	1.8218	1.6605	1.8348	1.6477	1.8481	1.6349	1.8615	1.6219	1.8750
168	1.6743	1.8221	1.6618	1.8350	1.6491	1.8482	1.6363	1.8615	1.6234	1.8749
169	1.6755	1.8223	1.6630	1.8352	1.6504	1.8483	1.6377	1.8615	1.6249	1.8748
170	1.6767	1.8226	1.6643	1.8354	1.6517	1.8484	1.6391	1.8615	1.6264	1.8748
171	1.6779	1.8229	1.6655	1.8356	1.6531	1.8485	1.6405	1.8615	1.6279	1.8747
172	1.6790	1.8232	1.6667	1.8358	1.6544	1.8486	1.6419	1.8616	1.6293	1.8747
173	1.6801	1.8235	1.6679	1.8360	1.6556	1.8487	1.6433	1.8616	1.6308	1.8746
174	1.6813	1.8237	1.6691	1.8362	1.6569	1.8489	1.6446	1.8617	1.6322	1.8746
175	1.6824	1.8240	1.6703	1.8364	1.6582	1.8490	1.6459	1.8617	1.6336	1.8745
176	1.6835	1.8243	1.6715	1.8366	1.6594	1.8491	1.6472	1.8617	1.6350	1.8745
177	1.6846	1.8246	1.6727	1.8368	1.6606	1.8492	1.6486	1.8618	1.6364	1.8744
178	1.6857	1.8248	1.6738	1.8370	1.6619	1.8493	1.6499	1.8618	1.6377	1.8744
179	1.6867	1.8251	1.6750	1.8372	1.6631	1.8495	1.6511	1.8618	1.6391	1.8744
180	1.6878	1.8254	1.6761	1.8374	1.6643	1.8496	1.6524	1.8619	1.6404	1.8744
181	1.6888	1.8256	1.6772	1.8376	1.6655	1.8497	1.6537	1.8619	1.6418	1.8743
182	1.6899	1.8259	1.6783	1.8378	1.6667	1.8498	1.6549	1.8620	1.6431	1.8743
183	1.6909	1.8262	1.6794	1.8380	1.6678	1.8500	1.6561	1.8621	1.6444	1.8743
184	1.6919	1.8264	1.6805	1.8382	1.6690	1.8501	1.6574	1.8621	1.6457	1.8743
185	1.6930	1.8267	1.6816	1.8384	1.6701	1.8502	1.6586	1.8622	1.6469	1.8742
186	1.6940	1.8270	1.6826	1.8386	1.6712	1.8503	1.6598	1.8622	1.6482	1.8742
187	1.6950	1.8272	1.6837	1.8388	1.6724	1.8505	1.6610	1.8623	1.6495	1.8742
188	1.6959	1.8275	1.6848	1.8390	1.6735	1.8506	1.6621	1.8623	1.6507	1.8742
189	1.6969	1.8278	1.6858	1.8392	1.6746	1.8507	1.6633	1.8624	1.6519	1.8742
190	1.6979	1.8280	1.6868	1.8394	1.6757	1.8509	1.6644	1.8625	1.6531	1.8742
191	1.6988	1.8283	1.6878	1.8396	1.6768	1.8510	1.6656	1.8625	1.6543	1.8742
192	1.6998	1.8285	1.6889	1.8398	1.6778	1.8511	1.6667	1.8626	1.6555	1.8742
193	1.7007	1.8288	1.6899	1.8400	1.6789	1.8513	1.6678	1.8627	1.6567	1.8742
194	1.7017	1.8291	1.6909	1.8402	1.6799	1.8514	1.6690	1.8627	1.6579	1.8742
195	1.7026	1.8293	1.6918	1.8404	1.6810	1.8515	1.6701	1.8628	1.6591	1.8742
196	1.7035	1.8296	1.6928	1.8406	1.6820	1.8516	1.6712	1.8629	1.6602	1.8742
197	1.7044	1.8298	1.6938	1.8407	1.6831	1.8518	1.6722	1.8629	1.6614	1.8742
198	1.7053	1.8301	1.6947	1.8409	1.6841	1.8519	1.6733	1.8630	1.6625	1.8742
199	1.7062	1.8303	1.6957	1.8411	1.6851	1.8521	1.6744	1.8631	1.6636	1.8742
200	1.7071	1.8306	1.6966	1.8413	1.6861	1.8522	1.6754	1.8632	1.6647	1.8742

Tabel Durbin-Watson (DW), $\alpha = 5\%$

n	k=11		k=12		k=13		k=14		k=15	
	dL	dU	dL	dU	dL	dU	dL	dU	dL	dU
16	0.0981	3.5029								
17	0.1376	3.3782	0.0871	3.5572						
18	0.1773	3.2650	0.1232	3.4414	0.0779	3.6032				
19	0.2203	3.1593	0.1598	3.3348	0.1108	3.4957	0.0700	3.6424		
20	0.2635	3.0629	0.1998	3.2342	0.1447	3.3954	0.1002	3.5425	0.0633	3.6762
21	0.3067	2.9760	0.2403	3.1413	0.1820	3.2998	0.1317	3.4483	0.0911	3.5832
22	0.3493	2.8973	0.2812	3.0566	0.2200	3.2106	0.1664	3.3576	0.1203	3.4946
23	0.3908	2.8259	0.3217	2.9792	0.2587	3.1285	0.2022	3.2722	0.1527	3.4087
24	0.4312	2.7611	0.3616	2.9084	0.2972	3.0528	0.2387	3.1929	0.1864	3.3270
25	0.4702	2.7023	0.4005	2.8436	0.3354	2.9830	0.2754	3.1191	0.2209	3.2506
26	0.5078	2.6488	0.4383	2.7844	0.3728	2.9187	0.3118	3.0507	0.2558	3.1790
27	0.5439	2.6000	0.4748	2.7301	0.4093	2.8595	0.3478	2.9872	0.2906	3.1122
28	0.5785	2.5554	0.5101	2.6803	0.4449	2.8049	0.3831	2.9284	0.3252	3.0498
29	0.6117	2.5146	0.5441	2.6345	0.4793	2.7545	0.4175	2.8738	0.3592	2.9916
30	0.6435	2.4771	0.5769	2.5923	0.5126	2.7079	0.4511	2.8232	0.3926	2.9374
31	0.6739	2.4427	0.6083	2.5535	0.5447	2.6648	0.4836	2.7762	0.4251	2.8868
32	0.7030	2.4110	0.6385	2.5176	0.5757	2.6249	0.5151	2.7325	0.4569	2.8396
33	0.7309	2.3818	0.6675	2.4844	0.6056	2.5879	0.5456	2.6918	0.4877	2.7956
34	0.7576	2.3547	0.6953	2.4536	0.6343	2.5535	0.5750	2.6539	0.5176	2.7544
35	0.7831	2.3297	0.7220	2.4250	0.6620	2.5215	0.6035	2.6186	0.5466	2.7159
36	0.8076	2.3064	0.7476	2.3984	0.6886	2.4916	0.6309	2.5856	0.5746	2.6799
37	0.8311	2.2848	0.7722	2.3737	0.7142	2.4638	0.6573	2.5547	0.6018	2.6461
38	0.8536	2.2647	0.7958	2.3506	0.7389	2.4378	0.6828	2.5258	0.6280	2.6144
39	0.8751	2.2459	0.8185	2.3290	0.7626	2.4134	0.7074	2.4987	0.6533	2.5847
40	0.8959	2.2284	0.8404	2.3089	0.7854	2.3906	0.7312	2.4733	0.6778	2.5567
41	0.9158	2.2120	0.8613	2.2900	0.8074	2.3692	0.7540	2.4494	0.7015	2.5304
42	0.9349	2.1967	0.8815	2.2723	0.8285	2.3491	0.7761	2.4269	0.7243	2.5056
43	0.9533	2.1823	0.9009	2.2556	0.8489	2.3302	0.7973	2.4058	0.7464	2.4822
44	0.9710	2.1688	0.9196	2.2400	0.8686	2.3124	0.8179	2.3858	0.7677	2.4601
45	0.9880	2.1561	0.9377	2.2252	0.8875	2.2956	0.8377	2.3670	0.7883	2.4392
46	1.0044	2.1442	0.9550	2.2113	0.9058	2.2797	0.8568	2.3492	0.8083	2.4195
47	1.0203	2.1329	0.9718	2.1982	0.9234	2.2648	0.8753	2.3324	0.8275	2.4008
48	1.0355	2.1223	0.9879	2.1859	0.9405	2.2506	0.8931	2.3164	0.8461	2.3831
49	1.0502	2.1122	1.0035	2.1742	0.9569	2.2372	0.9104	2.3013	0.8642	2.3663
50	1.0645	2.1028	1.0186	2.1631	0.9728	2.2245	0.9271	2.2870	0.8816	2.3503
51	1.0782	2.0938	1.0332	2.1526	0.9882	2.2125	0.9432	2.2734	0.8985	2.3352
52	1.0915	2.0853	1.0473	2.1426	1.0030	2.2011	0.9589	2.2605	0.9148	2.3207
53	1.1043	2.0772	1.0609	2.1332	1.0174	2.1902	0.9740	2.2482	0.9307	2.3070
54	1.1167	2.0696	1.0741	2.1242	1.0314	2.1799	0.9886	2.2365	0.9460	2.2939
55	1.1288	2.0623	1.0869	2.1157	1.0449	2.1700	1.0028	2.2253	0.9609	2.2815
56	1.1404	2.0554	1.0992	2.1076	1.0579	2.1607	1.0166	2.2147	0.9753	2.2696
57	1.1517	2.0489	1.1112	2.0998	1.0706	2.1518	1.0299	2.2046	0.9893	2.2582
58	1.1626	2.0426	1.1228	2.0925	1.0829	2.1432	1.0429	2.1949	1.0029	2.2474
59	1.1733	2.0367	1.1341	2.0854	1.0948	2.1351	1.0555	2.1856	1.0161	2.2370
60	1.1835	2.0310	1.1451	2.0787	1.1064	2.1273	1.0676	2.1768	1.0289	2.2271
61	1.1936	2.0256	1.1557	2.0723	1.1176	2.1199	1.0795	2.1684	1.0413	2.2176
62	1.2033	2.0204	1.1660	2.0662	1.1286	2.1128	1.0910	2.1603	1.0534	2.2084
63	1.2127	2.0155	1.1760	2.0604	1.1392	2.1060	1.1022	2.1525	1.0651	2.1997
64	1.2219	2.0108	1.1858	2.0548	1.1495	2.0995	1.1131	2.1451	1.0766	2.1913
65	1.2308	2.0063	1.1953	2.0494	1.1595	2.0933	1.1236	2.1380	1.0877	2.1833
66	1.2395	2.0020	1.2045	2.0443	1.1693	2.0873	1.1339	2.1311	1.0985	2.1756
67	1.2479	1.9979	1.2135	2.0393	1.1788	2.0816	1.1440	2.1245	1.1090	2.1682
68	1.2561	1.9939	1.2222	2.0346	1.1880	2.0761	1.1537	2.1182	1.1193	2.1611
69	1.2642	1.9901	1.2307	2.0301	1.1970	2.0708	1.1632	2.1122	1.1293	2.1542
70	1.2720	1.9865	1.2390	2.0257	1.2058	2.0657	1.1725	2.1063	1.1390	2.1476
71	1.2796	1.9830	1.2471	2.0216	1.2144	2.0608	1.1815	2.1007	1.1485	2.1413
72	1.2870	1.9797	1.2550	2.0176	1.2227	2.0561	1.1903	2.0953	1.1578	2.1352
73	1.2942	1.9765	1.2626	2.0137	1.2308	2.0516	1.1989	2.0901	1.1668	2.1293
74	1.3013	1.9734	1.2701	2.0100	1.2388	2.0472	1.2073	2.0851	1.1756	2.1236
75	1.3082	1.9705	1.2774	2.0064	1.2465	2.0430	1.2154	2.0803	1.1842	2.1181
76	1.3149	1.9676	1.2846	2.0030	1.2541	2.0390	1.2234	2.0756	1.1926	2.1128
77	1.3214	1.9649	1.2916	1.9997	1.2615	2.0351	1.2312	2.0711	1.2008	2.1077
78	1.3279	1.9622	1.2984	1.9965	1.2687	2.0314	1.2388	2.0668	1.2088	2.1028
79	1.3341	1.9597	1.3050	1.9934	1.2757	2.0277	1.2462	2.0626	1.2166	2.0980
80	1.3402	1.9573	1.3115	1.9905	1.2826	2.0242	1.2535	2.0586	1.2242	2.0934
81	1.3462	1.9549	1.3179	1.9876	1.2893	2.0209	1.2606	2.0547	1.2317	2.0890

Tabel Durbin-Watson (DW), $\alpha = 5\%$

n	k=11		k=12		k=13		k=14		k=15	
	dL	dU	dL	dU	dL	dU	dL	dU	dL	dU
82	1.3521	1.9527	1.3241	1.9849	1.2959	2.0176	1.2675	2.0509	1.2390	2.0847
83	1.3578	1.9505	1.3302	1.9822	1.3023	2.0144	1.2743	2.0472	1.2461	2.0805
84	1.3634	1.9484	1.3361	1.9796	1.3086	2.0114	1.2809	2.0437	1.2531	2.0765
85	1.3689	1.9464	1.3419	1.9771	1.3148	2.0085	1.2874	2.0403	1.2599	2.0726
86	1.3743	1.9444	1.3476	1.9747	1.3208	2.0056	1.2938	2.0370	1.2666	2.0688
87	1.3795	1.9425	1.3532	1.9724	1.3267	2.0029	1.3000	2.0338	1.2732	2.0652
88	1.3847	1.9407	1.3587	1.9702	1.3325	2.0002	1.3061	2.0307	1.2796	2.0616
89	1.3897	1.9389	1.3640	1.9680	1.3381	1.9976	1.3121	2.0277	1.2859	2.0582
90	1.3946	1.9372	1.3693	1.9659	1.3437	1.9951	1.3179	2.0247	1.2920	2.0548
91	1.3995	1.9356	1.3744	1.9639	1.3491	1.9927	1.3237	2.0219	1.2980	2.0516
92	1.4042	1.9340	1.3794	1.9619	1.3544	1.9903	1.3293	2.0192	1.3039	2.0485
93	1.4089	1.9325	1.3844	1.9600	1.3597	1.9881	1.3348	2.0165	1.3097	2.0454
94	1.4135	1.9310	1.3892	1.9582	1.3648	1.9859	1.3402	2.0139	1.3154	2.0424
95	1.4179	1.9295	1.3940	1.9564	1.3698	1.9837	1.3455	2.0114	1.3210	2.0396
96	1.4223	1.9282	1.3986	1.9547	1.3747	1.9816	1.3507	2.0090	1.3264	2.0368
97	1.4266	1.9268	1.4032	1.9530	1.3796	1.9796	1.3557	2.0067	1.3318	2.0341
98	1.4309	1.9255	1.4077	1.9514	1.3843	1.9777	1.3607	2.0044	1.3370	2.0314
99	1.4350	1.9243	1.4121	1.9498	1.3889	1.9758	1.3656	2.0021	1.3422	2.0289
100	1.4391	1.9231	1.4164	1.9483	1.3935	1.9739	1.3705	2.0000	1.3472	2.0264
101	1.4431	1.9219	1.4206	1.9468	1.3980	1.9722	1.3752	1.9979	1.3522	2.0239
102	1.4470	1.9207	1.4248	1.9454	1.4024	1.9704	1.3798	1.9958	1.3571	2.0216
103	1.4509	1.9196	1.4289	1.9440	1.4067	1.9687	1.3844	1.9938	1.3619	2.0193
104	1.4547	1.9186	1.4329	1.9426	1.4110	1.9671	1.3889	1.9919	1.3666	2.0171
105	1.4584	1.9175	1.4369	1.9413	1.4151	1.9655	1.3933	1.9900	1.3712	2.0149
106	1.4621	1.9165	1.4408	1.9401	1.4192	1.9640	1.3976	1.9882	1.3758	2.0128
107	1.4657	1.9155	1.4446	1.9388	1.4233	1.9624	1.4018	1.9864	1.3802	2.0107
108	1.4693	1.9146	1.4483	1.9376	1.4272	1.9610	1.4060	1.9847	1.3846	2.0087
109	1.4727	1.9137	1.4520	1.9364	1.4311	1.9595	1.4101	1.9830	1.3889	2.0067
110	1.4762	1.9128	1.4556	1.9353	1.4350	1.9582	1.4141	1.9813	1.3932	2.0048
111	1.4795	1.9119	1.4592	1.9342	1.4387	1.9568	1.4181	1.9797	1.3973	2.0030
112	1.4829	1.9111	1.4627	1.9331	1.4424	1.9555	1.4220	1.9782	1.4014	2.0011
113	1.4861	1.9103	1.4662	1.9321	1.4461	1.9542	1.4258	1.9766	1.4055	1.9994
114	1.4893	1.9095	1.4696	1.9311	1.4497	1.9530	1.4296	1.9752	1.4094	1.9977
115	1.4925	1.9087	1.4729	1.9301	1.4532	1.9518	1.4333	1.9737	1.4133	1.9960
116	1.4956	1.9080	1.4762	1.9291	1.4567	1.9506	1.4370	1.9723	1.4172	1.9943
117	1.4987	1.9073	1.4795	1.9282	1.4601	1.9494	1.4406	1.9709	1.4209	1.9927
118	1.5017	1.9066	1.4827	1.9273	1.4635	1.9483	1.4441	1.9696	1.4247	1.9912
119	1.5047	1.9059	1.4858	1.9264	1.4668	1.9472	1.4476	1.9683	1.4283	1.9896
120	1.5076	1.9053	1.4889	1.9256	1.4700	1.9461	1.4511	1.9670	1.4319	1.9881
121	1.5105	1.9046	1.4919	1.9247	1.4733	1.9451	1.4544	1.9658	1.4355	1.9867
122	1.5133	1.9040	1.4950	1.9239	1.4764	1.9441	1.4578	1.9646	1.4390	1.9853
123	1.5161	1.9034	1.4979	1.9231	1.4795	1.9431	1.4611	1.9634	1.4424	1.9839
124	1.5189	1.9028	1.5008	1.9223	1.4826	1.9422	1.4643	1.9622	1.4458	1.9825
125	1.5216	1.9023	1.5037	1.9216	1.4857	1.9412	1.4675	1.9611	1.4492	1.9812
126	1.5243	1.9017	1.5065	1.9209	1.4886	1.9403	1.4706	1.9600	1.4525	1.9799
127	1.5269	1.9012	1.5093	1.9202	1.4916	1.9394	1.4737	1.9589	1.4557	1.9786
128	1.5295	1.9006	1.5121	1.9195	1.4945	1.9385	1.4768	1.9578	1.4589	1.9774
129	1.5321	1.9001	1.5148	1.9188	1.4973	1.9377	1.4798	1.9568	1.4621	1.9762
130	1.5346	1.8997	1.5175	1.9181	1.5002	1.9369	1.4827	1.9558	1.4652	1.9750
131	1.5371	1.8992	1.5201	1.9175	1.5029	1.9360	1.4856	1.9548	1.4682	1.9738
132	1.5396	1.8987	1.5227	1.9169	1.5057	1.9353	1.4885	1.9539	1.4713	1.9727
133	1.5420	1.8983	1.5253	1.9163	1.5084	1.9345	1.4914	1.9529	1.4742	1.9716
134	1.5444	1.8978	1.5278	1.9157	1.5110	1.9337	1.4942	1.9520	1.4772	1.9705
135	1.5468	1.8974	1.5303	1.9151	1.5137	1.9330	1.4969	1.9511	1.4801	1.9695
136	1.5491	1.8970	1.5328	1.9145	1.5163	1.9323	1.4997	1.9502	1.4829	1.9684
137	1.5514	1.8966	1.5352	1.9140	1.5188	1.9316	1.5024	1.9494	1.4858	1.9674
138	1.5537	1.8962	1.5376	1.9134	1.5213	1.9309	1.5050	1.9486	1.4885	1.9664
139	1.5559	1.8958	1.5400	1.9129	1.5238	1.9302	1.5076	1.9477	1.4913	1.9655
140	1.5582	1.8955	1.5423	1.9124	1.5263	1.9296	1.5102	1.9469	1.4940	1.9645
141	1.5603	1.8951	1.5446	1.9119	1.5287	1.9289	1.5128	1.9461	1.4967	1.9636
142	1.5625	1.8947	1.5469	1.9114	1.5311	1.9283	1.5153	1.9454	1.4993	1.9627
143	1.5646	1.8944	1.5491	1.9110	1.5335	1.9277	1.5178	1.9446	1.5019	1.9618
144	1.5667	1.8941	1.5513	1.9105	1.5358	1.9271	1.5202	1.9439	1.5045	1.9609
145	1.5688	1.8938	1.5535	1.9100	1.5381	1.9265	1.5226	1.9432	1.5070	1.9600
146	1.5709	1.8935	1.5557	1.9096	1.5404	1.9259	1.5250	1.9425	1.5095	1.9592
147	1.5729	1.8932	1.5578	1.9092	1.5427	1.9254	1.5274	1.9418	1.5120	1.9584

Tabel Durbin-Watson (DW), $\alpha = 5\%$

n	k=11		k=12		k=13		k=14		k=15	
	dL	dU	dL	dU	dL	dU	dL	dU	dL	dU
148	1.5749	1.8929	1.5600	1.9088	1.5449	1.9248	1.5297	1.9411	1.5144	1.9576
149	1.5769	1.8926	1.5620	1.9083	1.5471	1.9243	1.5320	1.9404	1.5169	1.9568
150	1.5788	1.8923	1.5641	1.9080	1.5493	1.9238	1.5343	1.9398	1.5193	1.9560
151	1.5808	1.8920	1.5661	1.9076	1.5514	1.9233	1.5365	1.9392	1.5216	1.9552
152	1.5827	1.8918	1.5682	1.9072	1.5535	1.9228	1.5388	1.9386	1.5239	1.9545
153	1.5846	1.8915	1.5701	1.9068	1.5556	1.9223	1.5410	1.9379	1.5262	1.9538
154	1.5864	1.8913	1.5721	1.9065	1.5577	1.9218	1.5431	1.9374	1.5285	1.9531
155	1.5883	1.8910	1.5740	1.9061	1.5597	1.9214	1.5453	1.9368	1.5307	1.9524
156	1.5901	1.8908	1.5760	1.9058	1.5617	1.9209	1.5474	1.9362	1.5330	1.9517
157	1.5919	1.8906	1.5779	1.9054	1.5637	1.9205	1.5495	1.9356	1.5352	1.9510
158	1.5937	1.8904	1.5797	1.9051	1.5657	1.9200	1.5516	1.9351	1.5373	1.9503
159	1.5954	1.8902	1.5816	1.9048	1.5676	1.9196	1.5536	1.9346	1.5395	1.9497
160	1.5972	1.8899	1.5834	1.9045	1.5696	1.9192	1.5556	1.9340	1.5416	1.9490
161	1.5989	1.8897	1.5852	1.9042	1.5715	1.9188	1.5576	1.9335	1.5437	1.9484
162	1.6006	1.8896	1.5870	1.9039	1.5734	1.9184	1.5596	1.9330	1.5457	1.9478
163	1.6023	1.8894	1.5888	1.9036	1.5752	1.9180	1.5616	1.9325	1.5478	1.9472
164	1.6040	1.8892	1.5906	1.9033	1.5771	1.9176	1.5635	1.9320	1.5498	1.9466
165	1.6056	1.8890	1.5923	1.9030	1.5789	1.9172	1.5654	1.9316	1.5518	1.9460
166	1.6072	1.8888	1.5940	1.9028	1.5807	1.9169	1.5673	1.9311	1.5538	1.9455
167	1.6089	1.8887	1.5957	1.9025	1.5825	1.9165	1.5692	1.9306	1.5557	1.9449
168	1.6105	1.8885	1.5974	1.9023	1.5842	1.9161	1.5710	1.9302	1.5577	1.9444
169	1.6120	1.8884	1.5991	1.9020	1.5860	1.9158	1.5728	1.9298	1.5596	1.9438
170	1.6136	1.8882	1.6007	1.9018	1.5877	1.9155	1.5746	1.9293	1.5615	1.9433
171	1.6151	1.8881	1.6023	1.9015	1.5894	1.9151	1.5764	1.9289	1.5634	1.9428
172	1.6167	1.8879	1.6039	1.9013	1.5911	1.9148	1.5782	1.9285	1.5652	1.9423
173	1.6182	1.8878	1.6055	1.9011	1.5928	1.9145	1.5799	1.9281	1.5670	1.9418
174	1.6197	1.8876	1.6071	1.9009	1.5944	1.9142	1.5817	1.9277	1.5688	1.9413
175	1.6212	1.8875	1.6087	1.9006	1.5961	1.9139	1.5834	1.9273	1.5706	1.9408
176	1.6226	1.8874	1.6102	1.9004	1.5977	1.9136	1.5851	1.9269	1.5724	1.9404
177	1.6241	1.8873	1.6117	1.9002	1.5993	1.9133	1.5868	1.9265	1.5742	1.9399
178	1.6255	1.8872	1.6133	1.9000	1.6009	1.9130	1.5884	1.9262	1.5759	1.9394
179	1.6270	1.8870	1.6148	1.8998	1.6025	1.9128	1.5901	1.9258	1.5776	1.9390
180	1.6284	1.8869	1.6162	1.8996	1.6040	1.9125	1.5917	1.9255	1.5793	1.9386
181	1.6298	1.8868	1.6177	1.8995	1.6056	1.9122	1.5933	1.9251	1.5810	1.9381
182	1.6312	1.8867	1.6192	1.8993	1.6071	1.9120	1.5949	1.9248	1.5827	1.9377
183	1.6325	1.8866	1.6206	1.8991	1.6086	1.9117	1.5965	1.9244	1.5844	1.9373
184	1.6339	1.8865	1.6220	1.8989	1.6101	1.9115	1.5981	1.9241	1.5860	1.9369
185	1.6352	1.8864	1.6234	1.8988	1.6116	1.9112	1.5996	1.9238	1.5876	1.9365
186	1.6366	1.8864	1.6248	1.8986	1.6130	1.9110	1.6012	1.9235	1.5892	1.9361
187	1.6379	1.8863	1.6262	1.8984	1.6145	1.9107	1.6027	1.9232	1.5908	1.9357
188	1.6392	1.8862	1.6276	1.8983	1.6159	1.9105	1.6042	1.9228	1.5924	1.9353
189	1.6405	1.8861	1.6289	1.8981	1.6173	1.9103	1.6057	1.9226	1.5939	1.9349
190	1.6418	1.8860	1.6303	1.8980	1.6188	1.9101	1.6071	1.9223	1.5955	1.9346
191	1.6430	1.8860	1.6316	1.8978	1.6202	1.9099	1.6086	1.9220	1.5970	1.9342
192	1.6443	1.8859	1.6329	1.8977	1.6215	1.9096	1.6101	1.9217	1.5985	1.9339
193	1.6455	1.8858	1.6343	1.8976	1.6229	1.9094	1.6115	1.9214	1.6000	1.9335
194	1.6468	1.8858	1.6355	1.8974	1.6243	1.9092	1.6129	1.9211	1.6015	1.9332
195	1.6480	1.8857	1.6368	1.8973	1.6256	1.9090	1.6143	1.9209	1.6030	1.9328
196	1.6492	1.8856	1.6381	1.8972	1.6270	1.9088	1.6157	1.9206	1.6044	1.9325
197	1.6504	1.8856	1.6394	1.8971	1.6283	1.9087	1.6171	1.9204	1.6059	1.9322
198	1.6516	1.8855	1.6406	1.8969	1.6296	1.9085	1.6185	1.9201	1.6073	1.9318
199	1.6528	1.8855	1.6419	1.8968	1.6309	1.9083	1.6198	1.9199	1.6087	1.9315
200	1.6539	1.8854	1.6431	1.8967	1.6322	1.9081	1.6212	1.9196	1.6101	1.9312

Tabel Durbin-Watson (DW), $\alpha = 5\%$

n	k=16		k=17		k=18		k=19		k=20	
	dL	dU	dL	dU	dL	dU	dL	dU	dL	dU
21	0.0575	3.7054								
22	0.0832	3.6188	0.0524	3.7309						
23	0.1103	3.5355	0.0762	3.6501	0.0480	3.7533				
24	0.1407	3.4540	0.1015	3.5717	0.0701	3.6777	0.0441	3.7730		
25	0.1723	3.3760	0.1300	3.4945	0.0937	3.6038	0.0647	3.7022	0.0407	3.7904
26	0.2050	3.3025	0.1598	3.4201	0.1204	3.5307	0.0868	3.6326	0.0598	3.7240
27	0.2382	3.2333	0.1907	3.3494	0.1485	3.4597	0.1119	3.5632	0.0806	3.6583
28	0.2715	3.1681	0.2223	3.2825	0.1779	3.3919	0.1384	3.4955	0.1042	3.5925
29	0.3046	3.1070	0.2541	3.2192	0.2079	3.3273	0.1663	3.4304	0.1293	3.5279
30	0.3374	3.0497	0.2859	3.1595	0.2383	3.2658	0.1949	3.3681	0.1557	3.4655
31	0.3697	2.9960	0.3175	3.1032	0.2688	3.2076	0.2239	3.3086	0.1830	3.4055
32	0.4013	2.9458	0.3487	3.0503	0.2992	3.1525	0.2532	3.2519	0.2108	3.3478
33	0.4322	2.8987	0.3793	3.0005	0.3294	3.1005	0.2825	3.1981	0.2389	3.2928
34	0.4623	2.8545	0.4094	2.9536	0.3591	3.0513	0.3116	3.1470	0.2670	3.2402
35	0.4916	2.8131	0.4388	2.9095	0.3883	3.0048	0.3403	3.0985	0.2951	3.1901
36	0.5201	2.7742	0.4675	2.8680	0.4169	2.9610	0.3687	3.0526	0.3230	3.1425
37	0.5477	2.7377	0.4954	2.8289	0.4449	2.9195	0.3966	3.0091	0.3505	3.0972
38	0.5745	2.7033	0.5225	2.7921	0.4723	2.8804	0.4240	2.9678	0.3777	3.0541
39	0.6004	2.6710	0.5489	2.7573	0.4990	2.8434	0.4507	2.9288	0.4044	3.0132
40	0.6256	2.6406	0.5745	2.7246	0.5249	2.8084	0.4769	2.8917	0.4305	2.9743
41	0.6499	2.6119	0.5994	2.6936	0.5502	2.7753	0.5024	2.8566	0.4562	2.9373
42	0.6734	2.5848	0.6235	2.6643	0.5747	2.7439	0.5273	2.8233	0.4812	2.9022
43	0.6962	2.5592	0.6469	2.6366	0.5986	2.7142	0.5515	2.7916	0.5057	2.8688
44	0.7182	2.5351	0.6695	2.6104	0.6218	2.6860	0.5751	2.7616	0.5295	2.8370
45	0.7396	2.5122	0.6915	2.5856	0.6443	2.6593	0.5980	2.7331	0.5528	2.8067
46	0.7602	2.4905	0.7128	2.5621	0.6661	2.6339	0.6203	2.7059	0.5755	2.7779
47	0.7802	2.4700	0.7334	2.5397	0.6873	2.6098	0.6420	2.6801	0.5976	2.7504
48	0.7995	2.4505	0.7534	2.5185	0.7079	2.5869	0.6631	2.6555	0.6191	2.7243
49	0.8182	2.4320	0.7728	2.4983	0.7279	2.5651	0.6836	2.6321	0.6400	2.6993
50	0.8364	2.4144	0.7916	2.4791	0.7472	2.5443	0.7035	2.6098	0.6604	2.6755
51	0.8540	2.3977	0.8098	2.4608	0.7660	2.5245	0.7228	2.5885	0.6802	2.6527
52	0.8710	2.3818	0.8275	2.4434	0.7843	2.5056	0.7416	2.5682	0.6995	2.6310
53	0.8875	2.3666	0.8446	2.4268	0.8020	2.4876	0.7599	2.5487	0.7183	2.6102
54	0.9035	2.3521	0.8612	2.4110	0.8193	2.4704	0.7777	2.5302	0.7365	2.5903
55	0.9190	2.3383	0.8774	2.3959	0.8360	2.4539	0.7949	2.5124	0.7543	2.5713
56	0.9341	2.3252	0.8930	2.3814	0.8522	2.4382	0.8117	2.4955	0.7716	2.5531
57	0.9487	2.3126	0.9083	2.3676	0.8680	2.4232	0.8280	2.4792	0.7884	2.5356
58	0.9629	2.3005	0.9230	2.3544	0.8834	2.4088	0.8439	2.4636	0.8047	2.5189
59	0.9767	2.2890	0.9374	2.3417	0.8983	2.3950	0.8593	2.4487	0.8207	2.5028
60	0.9901	2.2780	0.9514	2.3296	0.9128	2.3817	0.8744	2.4344	0.8362	2.4874
61	1.0031	2.2674	0.9649	2.3180	0.9269	2.3690	0.8890	2.4206	0.8513	2.4726
62	1.0157	2.2573	0.9781	2.3068	0.9406	2.3569	0.9032	2.4074	0.8660	2.4584
63	1.0280	2.2476	0.9910	2.2961	0.9539	2.3452	0.9170	2.3947	0.8803	2.4447
64	1.0400	2.2383	1.0035	2.2858	0.9669	2.3340	0.9305	2.3826	0.8943	2.4316
65	1.0517	2.2293	1.0156	2.2760	0.9796	2.3232	0.9437	2.3708	0.9079	2.4189
66	1.0630	2.2207	1.0274	2.2665	0.9919	2.3128	0.9565	2.3595	0.9211	2.4068
67	1.0740	2.2125	1.0390	2.2574	1.0039	2.3028	0.9689	2.3487	0.9340	2.3950
68	1.0848	2.2045	1.0502	2.2486	1.0156	2.2932	0.9811	2.3382	0.9466	2.3837
69	1.0952	2.1969	1.0612	2.2401	1.0270	2.2839	0.9930	2.3281	0.9589	2.3728
70	1.1054	2.1895	1.0718	2.2320	1.0382	2.2750	1.0045	2.3184	0.9709	2.3623
71	1.1154	2.1824	1.0822	2.2241	1.0490	2.2663	1.0158	2.3090	0.9826	2.3522
72	1.1251	2.1756	1.0924	2.2166	1.0596	2.2580	1.0268	2.3000	0.9940	2.3424
73	1.1346	2.1690	1.1023	2.2093	1.0699	2.2500	1.0375	2.2912	1.0052	2.3329
74	1.1438	2.1626	1.1119	2.2022	1.0800	2.2423	1.0480	2.2828	1.0161	2.3238
75	1.1528	2.1565	1.1214	2.1954	1.0898	2.2348	1.0583	2.2747	1.0267	2.3149
76	1.1616	2.1506	1.1306	2.1888	1.0994	2.2276	1.0683	2.2668	1.0371	2.3064
77	1.1702	2.1449	1.1395	2.1825	1.1088	2.2206	1.0780	2.2591	1.0472	2.2981
78	1.1786	2.1393	1.1483	2.1763	1.1180	2.2138	1.0876	2.2518	1.0571	2.2901
79	1.1868	2.1340	1.1569	2.1704	1.1269	2.2073	1.0969	2.2446	1.0668	2.2824
80	1.1948	2.1288	1.1653	2.1647	1.1357	2.2010	1.1060	2.2377	1.0763	2.2749
81	1.2026	2.1238	1.1735	2.1591	1.1442	2.1949	1.1149	2.2310	1.0856	2.2676
82	1.2103	2.1190	1.1815	2.1537	1.1526	2.1889	1.1236	2.2246	1.0946	2.2606
83	1.2178	2.1143	1.1893	2.1485	1.1608	2.1832	1.1322	2.2183	1.1035	2.2537
84	1.2251	2.1098	1.1970	2.1435	1.1688	2.1776	1.1405	2.2122	1.1122	2.2471
85	1.2323	2.1054	1.2045	2.1386	1.1766	2.1722	1.1487	2.2063	1.1206	2.2407
86	1.2393	2.1011	1.2119	2.1338	1.1843	2.1670	1.1567	2.2005	1.1290	2.2345

Tabel Durbin-Watson (DW), $\alpha = 5\%$

n	k=16		k=17		k=18		k=19		k=20	
	dL	dU	dL	dU	dL	dU	dL	dU	dL	dU
87	1.2462	2.0970	1.2191	2.1293	1.1918	2.1619	1.1645	2.1950	1.1371	2.2284
88	1.2529	2.0930	1.2261	2.1248	1.1992	2.1570	1.1722	2.1896	1.1451	2.2225
89	1.2595	2.0891	1.2330	2.1205	1.2064	2.1522	1.1797	2.1843	1.1529	2.2168
90	1.2659	2.0853	1.2397	2.1163	1.2134	2.1476	1.1870	2.1793	1.1605	2.2113
91	1.2723	2.0817	1.2464	2.1122	1.2204	2.1431	1.1942	2.1743	1.1680	2.2059
92	1.2785	2.0781	1.2529	2.1082	1.2271	2.1387	1.2013	2.1695	1.1754	2.2007
93	1.2845	2.0747	1.2592	2.1044	1.2338	2.1344	1.2082	2.1648	1.1826	2.1956
94	1.2905	2.0713	1.2654	2.1006	1.2403	2.1303	1.2150	2.1603	1.1897	2.1906
95	1.2963	2.0681	1.2716	2.0970	1.2467	2.1262	1.2217	2.1559	1.1966	2.1858
96	1.3021	2.0649	1.2776	2.0935	1.2529	2.1223	1.2282	2.1515	1.2034	2.1811
97	1.3077	2.0619	1.2834	2.0900	1.2591	2.1185	1.2346	2.1474	1.2100	2.1765
98	1.3132	2.0589	1.2892	2.0867	1.2651	2.1148	1.2409	2.1433	1.2166	2.1721
99	1.3186	2.0560	1.2949	2.0834	1.2710	2.1112	1.2470	2.1393	1.2230	2.1677
100	1.3239	2.0531	1.3004	2.0802	1.2768	2.1077	1.2531	2.1354	1.2293	2.1635
101	1.3291	2.0504	1.3059	2.0772	1.2825	2.1043	1.2590	2.1317	1.2355	2.1594
102	1.3342	2.0477	1.3112	2.0741	1.2881	2.1009	1.2649	2.1280	1.2415	2.1554
103	1.3392	2.0451	1.3165	2.0712	1.2936	2.0977	1.2706	2.1244	1.2475	2.1515
104	1.3442	2.0426	1.3216	2.0684	1.2990	2.0945	1.2762	2.1210	1.2534	2.1477
105	1.3490	2.0401	1.3267	2.0656	1.3043	2.0914	1.2817	2.1175	1.2591	2.1440
106	1.3538	2.0377	1.3317	2.0629	1.3095	2.0884	1.2872	2.1142	1.2648	2.1403
107	1.3585	2.0353	1.3366	2.0602	1.3146	2.0855	1.2925	2.1110	1.2703	2.1368
108	1.3631	2.0330	1.3414	2.0577	1.3196	2.0826	1.2978	2.1078	1.2758	2.1333
109	1.3676	2.0308	1.3461	2.0552	1.3246	2.0798	1.3029	2.1048	1.2811	2.1300
110	1.3720	2.0286	1.3508	2.0527	1.3294	2.0771	1.3080	2.1018	1.2864	2.1267
111	1.3764	2.0265	1.3554	2.0503	1.3342	2.0744	1.3129	2.0988	1.2916	2.1235
112	1.3807	2.0244	1.3599	2.0480	1.3389	2.0718	1.3178	2.0959	1.2967	2.1203
113	1.3849	2.0224	1.3643	2.0457	1.3435	2.0693	1.3227	2.0931	1.3017	2.1173
114	1.3891	2.0204	1.3686	2.0435	1.3481	2.0668	1.3274	2.0904	1.3066	2.1143
115	1.3932	2.0185	1.3729	2.0413	1.3525	2.0644	1.3321	2.0877	1.3115	2.1113
116	1.3972	2.0166	1.3771	2.0392	1.3569	2.0620	1.3366	2.0851	1.3162	2.1085
117	1.4012	2.0148	1.3813	2.0371	1.3613	2.0597	1.3411	2.0826	1.3209	2.1057
118	1.4051	2.0130	1.3854	2.0351	1.3655	2.0575	1.3456	2.0801	1.3256	2.1029
119	1.4089	2.0112	1.3894	2.0331	1.3697	2.0553	1.3500	2.0776	1.3301	2.1002
120	1.4127	2.0095	1.3933	2.0312	1.3739	2.0531	1.3543	2.0752	1.3346	2.0976
121	1.4164	2.0079	1.3972	2.0293	1.3779	2.0510	1.3585	2.0729	1.3390	2.0951
122	1.4201	2.0062	1.4010	2.0275	1.3819	2.0489	1.3627	2.0706	1.3433	2.0926
123	1.4237	2.0046	1.4048	2.0257	1.3858	2.0469	1.3668	2.0684	1.3476	2.0901
124	1.4272	2.0031	1.4085	2.0239	1.3897	2.0449	1.3708	2.0662	1.3518	2.0877
125	1.4307	2.0016	1.4122	2.0222	1.3936	2.0430	1.3748	2.0641	1.3560	2.0854
126	1.4342	2.0001	1.4158	2.0205	1.3973	2.0411	1.3787	2.0620	1.3600	2.0831
127	1.4376	1.9986	1.4194	2.0188	1.4010	2.0393	1.3826	2.0599	1.3641	2.0808
128	1.4409	1.9972	1.4229	2.0172	1.4047	2.0374	1.3864	2.0579	1.3680	2.0786
129	1.4442	1.9958	1.4263	2.0156	1.4083	2.0357	1.3902	2.0559	1.3719	2.0764
130	1.4475	1.9944	1.4297	2.0141	1.4118	2.0339	1.3939	2.0540	1.3758	2.0743
131	1.4507	1.9931	1.4331	2.0126	1.4153	2.0322	1.3975	2.0521	1.3796	2.0722
132	1.4539	1.9918	1.4364	2.0111	1.4188	2.0306	1.4011	2.0503	1.3833	2.0702
133	1.4570	1.9905	1.4397	2.0096	1.4222	2.0289	1.4046	2.0485	1.3870	2.0682
134	1.4601	1.9893	1.4429	2.0082	1.4255	2.0273	1.4081	2.0467	1.3906	2.0662
135	1.4631	1.9880	1.4460	2.0068	1.4289	2.0258	1.4116	2.0450	1.3942	2.0643
136	1.4661	1.9868	1.4492	2.0054	1.4321	2.0243	1.4150	2.0433	1.3978	2.0624
137	1.4691	1.9857	1.4523	2.0041	1.4353	2.0227	1.4183	2.0416	1.4012	2.0606
138	1.4720	1.9845	1.4553	2.0028	1.4385	2.0213	1.4216	2.0399	1.4047	2.0588
139	1.4748	1.9834	1.4583	2.0015	1.4416	2.0198	1.4249	2.0383	1.4081	2.0570
140	1.4777	1.9823	1.4613	2.0002	1.4447	2.0184	1.4281	2.0368	1.4114	2.0553
141	1.4805	1.9812	1.4642	1.9990	1.4478	2.0170	1.4313	2.0352	1.4147	2.0536
142	1.4832	1.9801	1.4671	1.9978	1.4508	2.0156	1.4344	2.0337	1.4180	2.0519
143	1.4860	1.9791	1.4699	1.9966	1.4538	2.0143	1.4375	2.0322	1.4212	2.0503
144	1.4887	1.9781	1.4727	1.9954	1.4567	2.0130	1.4406	2.0307	1.4244	2.0486
145	1.4913	1.9771	1.4755	1.9943	1.4596	2.0117	1.4436	2.0293	1.4275	2.0471
146	1.4939	1.9761	1.4782	1.9932	1.4625	2.0105	1.4466	2.0279	1.4306	2.0455
147	1.4965	1.9751	1.4809	1.9921	1.4653	2.0092	1.4495	2.0265	1.4337	2.0440
148	1.4991	1.9742	1.4836	1.9910	1.4681	2.0080	1.4524	2.0252	1.4367	2.0425
149	1.5016	1.9733	1.4862	1.9900	1.4708	2.0068	1.4553	2.0238	1.4396	2.0410
150	1.5041	1.9724	1.4889	1.9889	1.4735	2.0056	1.4581	2.0225	1.4426	2.0396
151	1.5066	1.9715	1.4914	1.9879	1.4762	2.0045	1.4609	2.0212	1.4455	2.0381
152	1.5090	1.9706	1.4940	1.9869	1.4788	2.0034	1.4636	2.0200	1.4484	2.0367

Tabel Durbin-Watson (DW), $\alpha = 5\%$

n	k=16		k=17		k=18		k=19		k=20	
	dL	dU	dL	dU	dL	dU	dL	dU	dL	dU
153	1.5114	1.9698	1.4965	1.9859	1.4815	2.0022	1.4664	2.0187	1.4512	2.0354
154	1.5138	1.9689	1.4990	1.9850	1.4841	2.0012	1.4691	2.0175	1.4540	2.0340
155	1.5161	1.9681	1.5014	1.9840	1.4866	2.0001	1.4717	2.0163	1.4567	2.0327
156	1.5184	1.9673	1.5038	1.9831	1.4891	1.9990	1.4743	2.0151	1.4595	2.0314
157	1.5207	1.9665	1.5062	1.9822	1.4916	1.9980	1.4769	2.0140	1.4622	2.0301
158	1.5230	1.9657	1.5086	1.9813	1.4941	1.9970	1.4795	2.0129	1.4648	2.0289
159	1.5252	1.9650	1.5109	1.9804	1.4965	1.9960	1.4820	2.0117	1.4675	2.0276
160	1.5274	1.9642	1.5132	1.9795	1.4989	1.9950	1.4845	2.0106	1.4701	2.0264
161	1.5296	1.9635	1.5155	1.9787	1.5013	1.9941	1.4870	2.0096	1.4726	2.0252
162	1.5318	1.9628	1.5178	1.9779	1.5037	1.9931	1.4894	2.0085	1.4752	2.0241
163	1.5339	1.9621	1.5200	1.9771	1.5060	1.9922	1.4919	2.0075	1.4777	2.0229
164	1.5360	1.9614	1.5222	1.9762	1.5083	1.9913	1.4943	2.0064	1.4802	2.0218
165	1.5381	1.9607	1.5244	1.9755	1.5105	1.9904	1.4966	2.0054	1.4826	2.0206
166	1.5402	1.9600	1.5265	1.9747	1.5128	1.9895	1.4990	2.0045	1.4851	2.0195
167	1.5422	1.9594	1.5287	1.9739	1.5150	1.9886	1.5013	2.0035	1.4875	2.0185
168	1.5443	1.9587	1.5308	1.9732	1.5172	1.9878	1.5036	2.0025	1.4898	2.0174
169	1.5463	1.9581	1.5329	1.9724	1.5194	1.9869	1.5058	2.0016	1.4922	2.0164
170	1.5482	1.9574	1.5349	1.9717	1.5215	1.9861	1.5080	2.0007	1.4945	2.0153
171	1.5502	1.9568	1.5370	1.9710	1.5236	1.9853	1.5102	1.9997	1.4968	2.0143
172	1.5521	1.9562	1.5390	1.9703	1.5257	1.9845	1.5124	1.9988	1.4991	2.0133
173	1.5540	1.9556	1.5410	1.9696	1.5278	1.9837	1.5146	1.9980	1.5013	2.0123
174	1.5559	1.9551	1.5429	1.9689	1.5299	1.9830	1.5167	1.9971	1.5035	2.0114
175	1.5578	1.9545	1.5449	1.9683	1.5319	1.9822	1.5189	1.9962	1.5057	2.0104
176	1.5597	1.9539	1.5468	1.9676	1.5339	1.9815	1.5209	1.9954	1.5079	2.0095
177	1.5615	1.9534	1.5487	1.9670	1.5359	1.9807	1.5230	1.9946	1.5100	2.0086
178	1.5633	1.9528	1.5506	1.9664	1.5379	1.9800	1.5251	1.9938	1.5122	2.0076
179	1.5651	1.9523	1.5525	1.9657	1.5398	1.9793	1.5271	1.9930	1.5143	2.0068
180	1.5669	1.9518	1.5544	1.9651	1.5418	1.9786	1.5291	1.9922	1.5164	2.0059
181	1.5687	1.9513	1.5562	1.9645	1.5437	1.9779	1.5311	1.9914	1.5184	2.0050
182	1.5704	1.9507	1.5580	1.9639	1.5456	1.9772	1.5330	1.9906	1.5205	2.0042
183	1.5721	1.9503	1.5598	1.9633	1.5474	1.9766	1.5350	1.9899	1.5225	2.0033
184	1.5738	1.9498	1.5616	1.9628	1.5493	1.9759	1.5369	1.9891	1.5245	2.0025
185	1.5755	1.9493	1.5634	1.9622	1.5511	1.9753	1.5388	1.9884	1.5265	2.0017
186	1.5772	1.9488	1.5651	1.9617	1.5529	1.9746	1.5407	1.9877	1.5284	2.0009
187	1.5788	1.9483	1.5668	1.9611	1.5547	1.9740	1.5426	1.9870	1.5304	2.0001
188	1.5805	1.9479	1.5685	1.9606	1.5565	1.9734	1.5444	1.9863	1.5323	1.9993
189	1.5821	1.9474	1.5702	1.9600	1.5583	1.9728	1.5463	1.9856	1.5342	1.9985
190	1.5837	1.9470	1.5719	1.9595	1.5600	1.9722	1.5481	1.9849	1.5361	1.9978
191	1.5853	1.9465	1.5736	1.9590	1.5618	1.9716	1.5499	1.9842	1.5379	1.9970
192	1.5869	1.9461	1.5752	1.9585	1.5635	1.9710	1.5517	1.9836	1.5398	1.9963
193	1.5885	1.9457	1.5768	1.9580	1.5652	1.9704	1.5534	1.9829	1.5416	1.9956
194	1.5900	1.9453	1.5785	1.9575	1.5668	1.9699	1.5551	1.9823	1.5434	1.9948
195	1.5915	1.9449	1.5801	1.9570	1.5685	1.9693	1.5569	1.9817	1.5452	1.9941
196	1.5931	1.9445	1.5816	1.9566	1.5701	1.9688	1.5586	1.9810	1.5470	1.9934
197	1.5946	1.9441	1.5832	1.9561	1.5718	1.9682	1.5603	1.9804	1.5487	1.9928
198	1.5961	1.9437	1.5848	1.9556	1.5734	1.9677	1.5620	1.9798	1.5505	1.9921
199	1.5975	1.9433	1.5863	1.9552	1.5750	1.9672	1.5636	1.9792	1.5522	1.9914
200	1.5990	1.9429	1.5878	1.9547	1.5766	1.9667	1.5653	1.9787	1.5539	1.9908

Hak Cipta Dilindungi Undang-Undang

1. Dilarang mengutip sebagian atau seluruh karya tulis ini tanpa mencantumkan dan menyebutkan sumber:
 - a. Pengutipan hanya untuk kepentingan pendidikan, penelitian, penulisan karya ilmiah, penyusunan laporan, penulisan kritik atau tinjauan suatu masalah.
 - b. Pengutipan tidak merugikan kepentingan yang wajar UIN Suska Riau.
2. Dilarang mengemukakan dan memperbanyak sebagian atau seluruh karya tulis ini dalam bentuk apapun tanpa izin UIN Suska Riau.

Nomor : Un.04/F.VII/PP.00.9/7193/2019
Sifat : Biasa
Lampiran : -
Hal : **Izin Riset**

Pekanbaru, 26 November 2019 M
29 Rabiul Awwal 1441 H

Kepada
Yth. Pimpinan
PT. BPR Fianka
Rezalina Fatma
di Tempat

Assalamu'alaikum Wr. Wb.

Dengan hormat, disampaikan bahwa salah seorang Mahasiswa Fakultas Ekonomi dan Ilmu Sosial Universitas Islam Negeri Sultan Syarif Kasim Riau :

Nama : M.Arifin Ilham
NIM. : 11571105619
Jurusan : Manajemen
Semester : IX (Sembilan)

bermaksud mengadakan **Riset** dalam rangka penulisan skripsi yang berjudul: **"Pengaruh Konflik Kerja dan Stres Kerja Terhadap Prestasi Kerja Karyawan pada PT. BPR Fianka Rezalina Fatma "** Untuk itu kami mohon kiranya Saudara berkenan memberikan bantuan yang diperlukan kepada mahasiswa tersebut.

Demikianlah, atas bantuan dan kerjasama Saudara diucapkan terima kasih.

Deklarasi

Dr. Des. H. Widi Said HM, M.Ag, MM
NIP. 49620542 198903 1 003



BIOGRAFI PENULIS

M. Arifin Ilham, Lahir pada tanggal 17 Desember 1997 di Parit Iman, Desa Nusantara Jaya, Kecamatan Keritang, Kabupaten Indragiri Hilir. Penulis merupakan anak bungsu dari empat bersaudara dan dari pasangan seorang ayah Nasution dan ibu Sumarni. Tahun 2003 adalah awal menempuh Pendidikan Sekolah Dasar (SD) 003 Parit Iman, dan selesai pada tahun 2009. Pada tahun itu juga melanjutkan Pendidikan Sekolah Menengah Pertama (SMP) Negeri 5 Keritang Desa Nusantara Jaya dan menyelesaikan Pendidikan pada Tahun 2012, dan selanjutnya menempuh Pendidikan pada Madrasah Aliyah (MA) Nurul Wathan Desa Pasar Kembang Keritang. dan menyelesaikan Pendidikan tersebut pada Tahun 2015. Tahun 2015 penulis mendapatkan kesempatan untuk melanjutkan Pendidikan pada salah satu perguruan tinggi di Provinsi Riau yaitu Universitas Islam Negeri Sultan Syarif Kasim Riau (UIN SUSKA RIAU), dengan mengambil jurusan pada Fakultas Ekonomi dan Ilmu Sosial (FEKONSOS) yakni jurusan Manajemen Strata Satu (S.1). Pada Akhir aktif perkuliahan tepatnya pada Semester VIII Tahun 2019 Penulis melakukan penelitian tentang “*pengaruh konflik kerja terhadap prestasi kerja karyawan pada PT BPR Fianka Rezalina Fatma*”. Tahun 2019 tepatnya pada Tanggal 12 Desember 2019 Penulis melaksanakan sidang Skripsi dan pada saat itu juga penulis dinyatakan Lulus dengan nilai memuaskan.

Hak Cipta Dilindungi Undang-Undang

1. Dilarang mengutip sebagian atau seluruh karya tulis ini tanpa mencantumkan dan menyebutkan sumber:
 - a. Pengutipan hanya untuk kepentingan pendidikan, penelitian, penulisan karya ilmiah, penyusunan laporan, penulisan kritik atau tinjauan suatu masalah.
 - b. Pengutipan tidak merugikan kepentingan yang wajar UIN Suska Riau.
2. Dilarang mengumunkan dan memperbanyak sebagian atau seluruh karya tulis ini dalam bentuk apapun tanpa izin UIN Suska Riau.