

Hak Cipta Dilindungi Undang-Undang

1. Dilarang mengutip sebagian atau seluruh karya tulis ini tanpa mencantumkan dan menyebutkan sumber:
  - a. Pengutipan hanya untuk kepentingan pendidikan, penelitian, penulisan karya ilmiah, penyusunan laporan, penulisan kritik atau tinjauan suatu masalah.
  - b. Pengutipan tidak merugikan kepentingan yang wajar UIN Suska Riau.
2. Dilarang mengumumkan dan memperbanyak sebagian atau seluruh karya tulis ini dalam bentuk apapun tanpa izin UIN Suska Riau.

## BAB IV GAMBARAN UMUM

### A. Sejarah Singkat SLB Pelita Hati Pekanbaru

Mencerdaskan kehidupan bangsa adalah salah satu tujuan nasional seperti yang tertulis dalam Pembukaan Undang-Undang Dasar 1945 paragraf ke-empat yang berbunyi: “kemudian daripada itu untuk membentuk suatu pemerintah negara Indonesia yang melindungi segenap bangsa Indonesia dan seluruh tumpah darah Indonesia dan untuk memajukan kesejahteraan umum, *mencerdaskan kehidupan bangsa*, dan ikut melaksanakan ketertiban dunia yang berdasarkan kemerdekaan, perdamaian abadi keadilan sosial, maka disusunlah kemerdekaan kebangsaan Indonesia itu dalam suatu Undang-Undang Dasar negara Indonesia, yang terbentuk dalam suatu susunan negara Republik Indonesia yang berkedaulatan rakyat dengan berdasarkan kepada: ketuhanan yang maha Esa; kemanusiaan yang adil dan beradab; persatuan indonesia; dan kerakyatan yang dipimpin oleh hikmat kebijaksanaan dalam permusyawaratan/perwakilan; serta dengan mewujudkan suatu keadilan sosial bagi seluruh rakyat Indonesia.”<sup>101</sup>

Kota Pekanbaru merupakan salah satu kota Metropolitan, sehingga perkembangan pertumbuhan penduduk sangat padat. Berawal pada tahun 2004, hanya tiga SLB yang ada di kota Pekanbaru. Dan pada bulan April 2004 berdirilah Yayasan Pendidikan Tuah Bersama yang menaungi cikal bakal berdirinya SLB Pelita Hati Pekanbaru. Kemudian setelah melakukan survey oleh pihak yang berkompeten diperoleh bahwa belum terdapatnya Sekolah Luar Biasa di Kecamatan Tampan Pekanbaru, yang *notabene*-nya merupakan kecamatan terbesar dilihat dari segi kepadatan penduduknya<sup>102</sup>.

Sekolah Luar Biasa (SLB) Pelita Hati adalah SLB pertama di daerah Panam, Pekanbaru. SLB Pelita Hati Pekanbaru berdiri dengan Akte Notaris

<sup>101</sup> <https://www.dpr.go.id/jdih/uu1945> (diakses pada 11 Januari 2018 pukul 10.25)

<sup>102</sup> Website SLB Pelita Hati Pekanbaru di <http://sekolahslbpekanbaru.blogspot.com/2016/09/sekolah-luar-biasa-pelita-hati-pekanbaru.html?m=1> (diakses pada 11 Januari 2018 pukul 15:00 WIB)

**Hak Cipta Dilindungi Undang-Undang**

1. Dilarang mengutip sebagian atau seluruh karya tulis ini tanpa mencantumkan dan menyebutkan sumber:
  - a. Pengutipan hanya untuk kepentingan pendidikan, penelitian, penulisan karya ilmiah, penyusunan laporan, penulisan kritik atau tinjauan suatu masalah.
  - b. Pengutipan tidak merugikan kepentingan yang wajar UIN Suska Riau.
2. Dilarang mengumumkan dan memperbanyak sebagian atau seluruh karya tulis ini dalam bentuk apapun tanpa izin UIN Suska Riau.

Nomor 57 Tanggal 16 Juni 2004 dan mendapatkan persetujuan izin operasional pendirian sekolah swasta dari Kepala Dinas Pendidikan Propinsi Riau dengan Nomor 420/DPK.2.3/1303 Tertanggal 07 Juni 2006. Pada tanggal 21 Maret 2011, SLB Pelita Hati diresmikan oleh ketua Badan Koordinasi dan Kegiatan Kesejahteraan Sosial (BKKKS) Provinsi Riau, Dra. Hj. Septina Primawati Rusli, MM<sup>103</sup>.

**B. Profil Sekolah**

1. Identitas Sekolah

Nama Sekolah	: SLB Pelita Hati
Status Pendidikan	: SLB
Kurikulum	: Kurikulum 2013
NPSN	: 10495038
Status Sekolah	: Swasta
Alamat Sekolah	: Jalan Merpati Sakti gg. Air Tabik No. 3, Kel. Simpangbaru, Kec. Tampan, Kota Pekanbaru, Provinsi Riau
Telepon Sekolah	: 0761-564568
Status Kepemilikan	: Yayasan
Akreditasi	: Belum
SK Pendirian Sekolah	: 57
Tanggal Berdiri	: 12 April 2004
SK Izin Operasional	: 420/DPK.2.3/1303
Tanggal SK Operasional	: 7 Juni 2006
Luas Tanah	: 800 m <sup>2</sup>

2. Sumber Daya Sekolah

a. Keadaan Peserta Didik

TKLB	: 7 orang
SDLB	: 35 orang

<sup>103</sup> Website SLB Pelita Hati Pekanbaru dalam <http://sekolahslbpekanbaru.blogspot.com/2016/09/sekolah-luar-biasa-pelita-hati-pekanbaru.html?m=1> (diakses pada 11 Januari 2018 pukul 13.00 WIB)

**Hak Cipta Diindungi Undang-Undang**

1. Dilarang mengutip sebagian atau seluruh karya tulis ini tanpa mencantumkan dan menyebutkan sumber:
  - a. Pengutipan hanya untuk kepentingan pendidikan, penelitian, penulisan karya ilmiah, penyusunan laporan, penulisan kritik atau tinjauan suatu masalah.
  - b. Pengutipan tidak merugikan kepentingan yang wajar UIN Suska Riau.
2. Dilarang mengumumkan dan memperbanyak sebagian atau seluruh karya tulis ini dalam bentuk apapun tanpa izin UIN Suska Riau.

SMPLB	: 11 orang
SMALB	: 4 orang
Siswa Laki-laki	: 32 orang
Siswa Perempuan	: 25 orang
Jumlah total peserta didik	: 57 orang
<b>b. Keadaan Guru</b>	
PNS	: 5 orang
Guru Bantu Daerah (GBD)	: 2 orang
Guru Honor	: 5 orang
<b>c. Sarana dan Prasarana</b>	
Ruang Kelas	: 19 ruang
Perpustakaan	: 1 ruang <sup>104</sup>

**C. Visi dan Misi**

1. Visi

Unggul dalam pelayanan berpijak pada iman dan taqwa.

2. Misi

- a. Menjadikan lulusan SLB Pelita Hati dapat bekerja sesuai dengan kemampuan dan kelainannya, mandiri serta dapat menyesuaikan dengan kemampuannya.
- b. Mewujudkan manajemen, pelayanan, kerjasama, kekeluargaan dengan peningkatan kemampuan masing-masing personal.
- c. Memberikan fasilitas belajar mengajar yang terbaik untuk memenuhi standart pelayanan minimal sesuai Kurikulum ABK.
- d. Menjadikan SLB sebagai pusat informasi, komunikasi dan teknologi<sup>105</sup>.

<sup>104</sup>Data sekolah dari kemdikbud dalam <http://sekolah.data.kemdikbud.go.id/index.php/chome/profil/e03b18b3-a8fc-e111-89e4-e770d8b4fbb8> (diakses pada 15 Agustus 2018 pukul 10:11 WIB)

<sup>105</sup> Website SLB Pelita Hati Pekanbaru dalam <http://sekolahslbpekanbaru.blogspot.com/2016/09/sekolah-luar-biasa-pelita-hati-pekanbaru.html?m=1> (diakses pada 11 Januari 2018 pukul 13.00 WIB)

**Hak Cipta Dilindungi Undang-Undang**

1. Dilarang mengutip sebagian atau seluruh karya tulis ini tanpa mencantumkan dan menyebutkan sumber:
  - a. Pengutipan hanya untuk kepentingan pendidikan, penelitian, penulisan karya ilmiah, penyusunan laporan, penulisan kritik atau tinjauan suatu masalah.
  - b. Pengutipan tidak merugikan kepentingan yang wajar UIN Suska Riau.
2. Dilarang mengumumkan dan memperbanyak sebagian atau seluruh karya tulis ini dalam bentuk apapun tanpa izin UIN Suska Riau.

**D. Daftar Nama Guru dan Pegawai SLB Pelita Hati**

Guru dan pegawai di SLB Pelita hati berjumlah 12 orang, yang terdiri dari 11 guru dan pegawai serta 1 kepala sekolah. Keterangan dapat dilihat pada tabel berikut ini.





**Tabel 4.1 : Daftar Nama Guru Dan Pegawai**  
**DAFTAR NAMA GURU DAN PEGAWAI (SLB) PELITA HATI**  
**NSS. 802090608001 NPSN. 10495038**

NO.	NAMA	NRG	NUPTK	JENIS KELAMIN L/P	AGAMA	JABATAN
1	RIMI KALTEZA, S.Pd	HNR. YAYASAN	275227519300052	P	ISLAM	KEPSEK
2	KRIS SETIADJI, S.Pd	128001131001	1461747650200023	L	ISLAM	GURU
3	DEL FARISDA, S.Pd	128001147001	2239740644300003	P	ISLAM	GURU
4	YULFIDA DESTINI, S.Pd	128001669001	7157743647300003	P	ISLAM	GURU
5	TEGUH PRIYONO, S.Pd	138001271001	9439743646200023	L	ISLAM	GURU
6	ERNITA SRIWULAN, S.Pd	GBD. PROVINSI	4753747650300042	P	ISLAM	GURU
7	PURYATI, S.Pd	GBD. PROVINSI	9842747650300052	P	ISLAM	GURU
8	JAWATI, S.Ag	HNR. KOMITE	7545752653300003	P	ISLAM	GURU
9	MURNIATI SIHOTANG, S.Pd	HNR. YAYASAN	8245756657300053	P	KRISTEN	GURU
10	DEFNI DARWIS, S.Pd	HNR. YAYASAN		P	ISLAM	GURU
11	NATA RIVIANA, S.Pd., M.Pd	HNR. YAYASAN	19830605201001	P	ISLAM	GURU
12	NURYADI JAMAREL, S.Pd	HNR. YAYASAN		L	ISLAM	GURU/TU

- Hak Cipta Dilindungi Undang-Undang
1. Dilarang menyalin, mengutip sebagian atau seluruh karya tulis ini tanpa mencantumkan dan menyebutkan sumber:
    - a. Pengutipan hanya untuk kepentingan pendidikan, penelitian, penulisan karya ilmiah, penyusunan laporan, penerbitan, atau untuk keperluan lain.
    - b. Pengutipan tidak merugikan kepentingan yang wajar UIN Suska Riau.
  2. Dilarang mengumumkan dan memperbanyak sebagian atau seluruh karya tulis ini dalam bentuk apapun tanpa izin UIN Suska Riau.



**E. Struktur Organisasi SLB Pelita Hati Pekanbaru**

**Gambar 4.1 :  
Struktur Ogranisasi SLB Pelita Hati Pekanbaru**

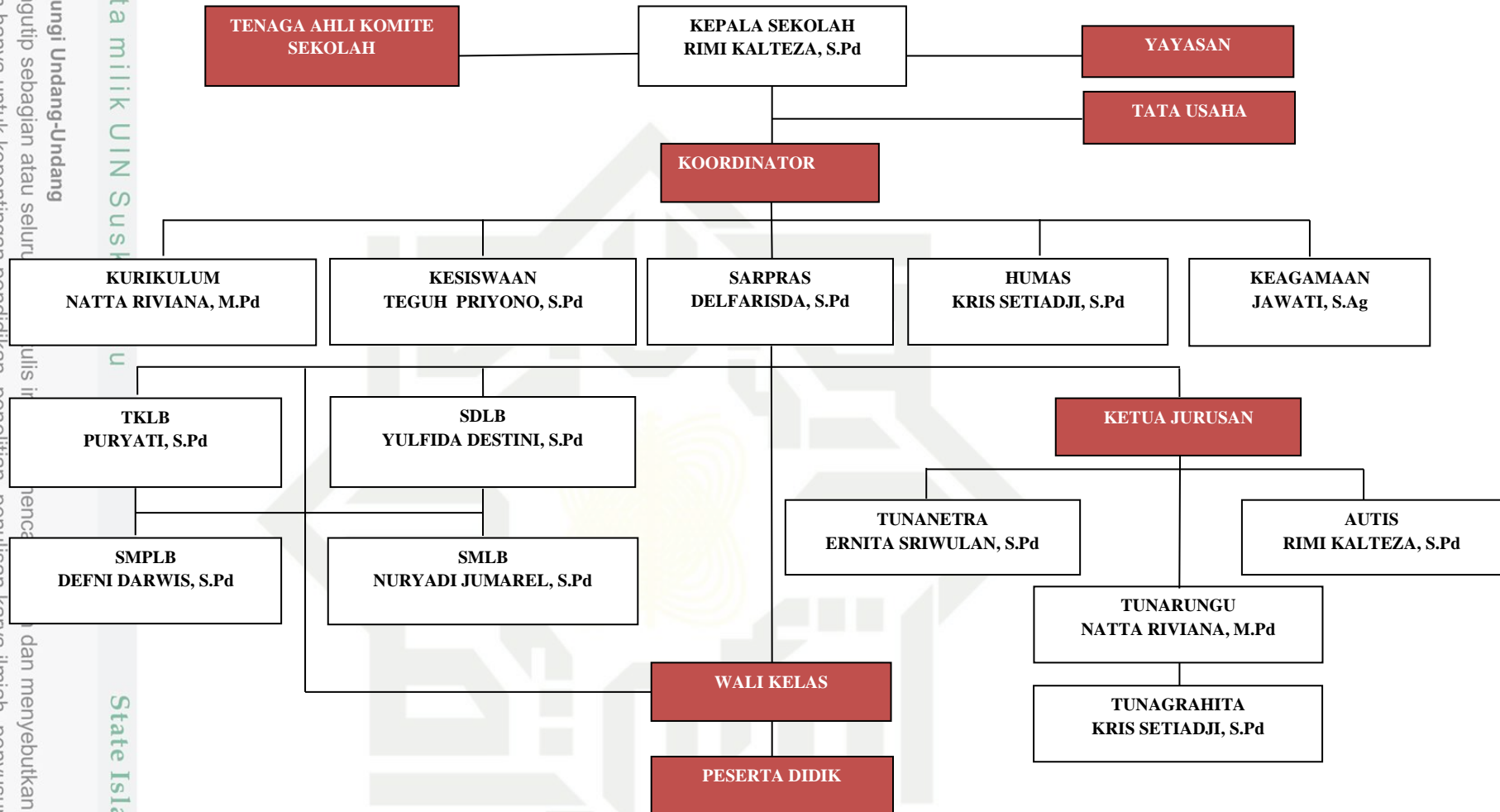

Hak Cipta Dilindungi Undang-Undang

1. Diarangi mengutip sebagian atau seluruhnya tulisan ini dan menyebutkan sumber: a. Pengutipan hanya untuk kepentingan pendidikan, penelitian, penulisan karya ilmiah, penyusunan laporan, penerbitan, dan penyediaan informasi yang wajar UIN Suska Riau.

2. Diarangi mengumumkan dan memperbanyak sebagian atau seluruh karya tulis ini dalam bentuk apapun tanpa