

Hak Cipta Diindungi Undang-Undang

1. Dilarang mengutip sebagian atau seluruh karya tulis ini tanpa mencantumkan dan menyebutkan sumber:

a. Pengutipan hanya untuk kepentingan pendidikan, penelitian, penulisan karya ilmiah, penyusunan laporan, penulisan kritik atau tinjauan suatu masalah.

b. Pengutipan tidak merugikan kepentingan yang wajar UIN Suska Riau.

2. Dilarang mengumumkan dan memperbanyak sebagian atau seluruh karya tulis ini dalam bentuk apapun tanpa izin UIN Suska Riau.

BAB II

GAMBARAN UMUM PERKEBUNAN SAWIT

PT. JATIM JAYA PERKASA

A. Sejarah Singkat Perkebunan Sawit PT. Jatim Jaya Perkasa

PT. Jatim Jaya Perkasa (JJP) Kubu Kabupaten Rokan Hilir didirikan berdasarkan Akta Notaris Hadi Irawan, SH. No. 14 tanggal 21 Oktober 1997, dengan pengesahan resmi lainnya dari Menteri Kehakiman Republik Indonesia dengan surat keputusan No. C-218.HT. 08.01 tanggal 25 Oktober 1997. PT. Jatim Jaya Perkasa (JJP) merupakan salah satu perusahaan yang bergerak dibidang pengolahan kelapa sawit dengan luas Areal Pabrik 39,61 Ha yang beralamat Simpang Damar Kecamatan Kubu Kabupaten Rokan Hilir Riau.

PT. Jatim Jaya Perkasa (JJP) merupakan perusahaan yang modal sahamnya dimiliki oleh tiga orang, yaitu : Ganda 50%, Johannes 30%, dan Harino 20%. Adapun bentuk perusahaan ini adalah pengolahan kelapa sawit, dan menghasilkan minyak kelapa sawit setengah jadi.

B. Visi dan Misi

a. Vision

Menjadi salah satu perusahaan yang Agribisnis Indonesia yang Terkemuka dengan Pengolahan Terbaik dan memberikan Keuntungan Tinggi.

Hak Cipta Dilindungi Undang-Undang

1. Dilarang mengutip sebagian atau seluruh karya tulis ini tanpa mencantumkan dan menyebutkan sumber:
 - a. Pengutipan hanya untuk kepentingan pendidikan, penelitian, penulisan karya ilmiah, penyusunan laporan, penulisan kritik atau tinjauan suatu masalah.
 - b. Pengutipan tidak merugikan kepentingan yang wajar UIN Suska Riau.
2. Dilarang mengumumkan dan memperbanyak sebagian atau seluruh karya tulis ini dalam bentuk apapun tanpa izin UIN Suska Riau.

b. Mission

- a. Meningkatkan Perkembangan Perusahaan dengan Standar Kualitas Tinggi, Ramah Lingkungan dan Berkelanjutan serta memberikan Nilai Tambah yang lebih untuk seluruh Stakeholder.
- b. Mengelola bisnis perkebunan kelapa sawit berintegrasi untuk menghasilkan minyak kelapa sawit yang berkelanjutan.
- c. Mengelola perkebunan kelapa sawit yang produktif dan efisien serta ramah lingkungan.
- d. Mengelola dan mengembangkan jajaran SDM secara profesional di bidang perkebunan yang bermanfaat.

C. Maksud dan Tujuan Perusahaan

1. Turut melaksanakan dan menjunjung kebijaksanaan dan program pemerintah dibidang ekonomi dan pembangunan nasional pada umumnya, khususnya di sub sektor pertanian dalam arti seluas-luasnya dengan tujuan memupuk keuntungan berdasarkan prinsip-prinsip perusahaan yang sehat.
2. Melaksanakan kegiatan usaha antara lain
 - a. Mengusahakan budidaya tanaman, meliputi pembukaan dan pengolahan lahan, pembibitan, penanaman dan pemeliharaan serta melakukan kegiatan-kegiatan lain yang berhubungan dengan budidaya tanaman tersebut.
 - b. Produksi, meliputi pemungutan hasil tanaman, pengolahan tanaman sendiri maupun pihak lain menjadi barang setengah jadi atau barang jadi.

Hak Cipta Diindungi Undang-Undang

1. Dilarang mengutip sebagian atau seluruh karya tulis ini tanpa mencantumkan dan menyebutkan sumber:
 - a. Pengutipan hanya untuk kepentingan pendidikan, penelitian, penulisan karya ilmiah, penyusunan laporan, penulisan kritik atau tinjauan suatu masalah.
 - b. Pengutipan tidak merugikan kepentingan yang wajar UIN Suska Riau.
2. Dilarang mengumumkan dan memperbanyak sebagian atau seluruh karya tulis ini dalam bentuk apapun tanpa izin UIN Suska Riau.

- c. Perdagangan, meliputi penyelenggaraan kegiatan pemasaran berbagai macam hasil produksi serta meleakukan kegiatan perdagangan barang lainnya yang berhubungan dengan kegiatan usaha perusahaan.
- d. Pengembangan usaha dibidang perkebunan,agro usaha dan agro bisnis.
- e. Mendirikan atau menjalankan perusahaan dan usaha lainnya yang mempunyai hubungan usaha dengan bidang pertanian, baik secara sendiri-sendiri maupun bersama-sama dengan badan-badan usaha lainnya, sepanjang hal itu tidak bertentangan dengan peraturan perundang-undangan yang berlaku.

D. Struktur Organisasi PT. Jatim Jaya Perkasa

Organisasi merupakan sekumpulan manusia yang memiliki peran, jabatan atau fungsi masing-masing dan bersepakat melaksanakan aktivitas-aktivitas tertentu guna mencapai tujuan yang telah direncanakan, sedangkan struktur organisasi adalah kerangka antar hubungan dari orang-orang atau unit-unit organisasi yang masing-masing memiliki tugas, tanggung jawab dan wewenang tertentu. Suatu struktur organisasi harus menunjukkan satuan-satuan organisasi dan garis wewenang sehingga terlihat jelas batasan-batasan tugas, wewenang dan tanggung jawab dari setiap personil dalam organisasi. Metode pembagian tugas memunculkan empat jenis hubungan kerja dalam organisasi yaitu hubungan garis (hubungan lini atau komando), hubungan

Hak Cipta Diindungi Undang-Undang

1. Dilarang mengutip sebagian atau seluruh karya tulis ini tanpa mencantumkan dan menyebutkan sumber:

- a. Pengutipan hanya untuk kepentingan pendidikan, penelitian, penulisan karya ilmiah, penyusunan laporan, penulisan kritik atau tinjauan suatu masalah.
- b. Pengutipan tidak merugikan kepentingan yang wajar UIN Suska Riau.

2. Dilarang mengumumkan dan memperbanyak sebagian atau seluruh karya tulis ini dalam bentuk apapun tanpa izin UIN Suska Riau.

fungsional, multidivisional, strategic business unit structure, dan campuran dari beberapa struktur yang ada. Dengan demikian diharapkan adanya suatu kejelasan arah dan kordinasi untuk mencapai tujuan perusahaan.

Struktur organisasi yang digunakan PT. Jati Jaya Perkasa adalah struktur fungsional. Struktur organisasi fungsional dapat dilihat dari pengelompokan aktivitas dan tugas untuk membentuk unit-unit kerja yang memiliki fungsi yang terspesialisasi setiap bidang seperti administrasi, kepala bengkel, koordinator dan supervisor. Struktur organisasi PT. Jatim Jaya Perkasa dapat dilihat pada Gambar 2.1

Gambar 2.1
Struktur Organisasi PT. Jatim Jaya Perkasa

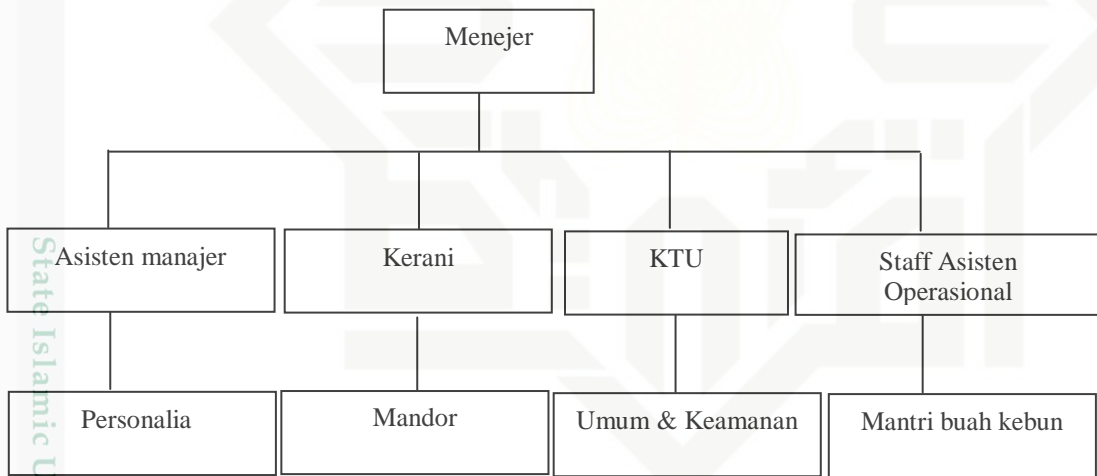

Sumber: PT. JatimJaya Perkasa Kecamatan Kubu Kabupaten Rokan Hilir

1. Manejer

Tugas yaitu:

- a. Mengawasi dan mengolah hal-hal yang ada di kebun
- b. Bertanggung jawab atas pemeliharaan dan memeriksa segala sesuatu yang terjadi di kebun

2. Kerani

Tugas kerani yaitu:

Hak Cipta Diindungi Undang-Undang

1. Dilarang mengutip sebagian atau seluruh karya tulis ini tanpa mencantumkan dan menyebutkan sumber:

- a. Pengutipan hanya untuk kepentingan pendidikan, penelitian, penulisan karya ilmiah, penyusunan laporan, penulisan kritik atau tinjauan suatu masalah.
- b. Pengutipan tidak merugikan kepentingan yang wajar UIN Suska Riau.

2. Dilarang mengumumkan dan memperbanyak sebagian atau seluruh karya tulis ini dalam bentuk apapun tanpa izin UIN Suska Riau.

- a. Mengontrol mandor kebun
- b. Mengintruksikan kepada mandor karyawan hal-hal yang terjadi kebun

3. KTU

Tugas KTU yaitu :

- a. Mengontrol operasional keuangan
- b. Laporan-laporan kantor
- c. Laporan hasil
- d. Laporan kasir dan pembukuan
- e. Laporan tiap hari

4. Staff Asisten operasional

Tugas Asisten staff asisten operasional:

- a. Mengawasi pengiriman TBS yang dikirim ke pabrik
- b. Memonitor penuangan TBS dari truk

5. Personalia

Tugas Personalia

- a. Penerimaan tenaga kerja
- b. Sosialisasi dan koordinasi
- c. Menyiapkan perjanjian kerja baru karyawan
- d. Absensi daftar hadir

6. Mandor

Tugas Mandor adalah memandori karyawan yang bekerja di lapangan, dan dan mandor kepercayaan asisten karyawan yang bekerja

7. Umum & Keamanan

Tugasnya Umum dan Keamanan yaitu :

- a. Mengawasi supir mobil
- b. Mengawasi tukang kebun dan kebersihan kebun
- c. Mengawasi opas kantor
- d. Mengawasi keamanan

Hak Cipta Diindungi Undang-Undang

1. Dilarang mengutip sebagian atau seluruh karya tulis ini tanpa mencantumkan dan menyebutkan sumber:
 - a. Pengutipan hanya untuk kepentingan pendidikan, penelitian, penulisan karya ilmiah, penyusunan laporan, penulisan kritik atau tinjauan suatu masalah.
 - b. Pengutipan tidak merugikan kepentingan yang wajar UIN Suska Riau.
2. Dilarang mengumumkan dan memperbanyak sebagian atau seluruh karya tulis ini dalam bentuk apapun tanpa izin UIN Suska Riau.

8. Mantri Buah Kebun

Tugas Mantri Buah Kebun

- a. Menyortir Buah Kelapa Sawit
- b. Mengawasi pengiriman buah ke pabrik

E. Tenaga Kerja dan Jam Kerja Perusahaan

1. Tenaga Kerja

Tenaga kerja yang digunakan dalam menjalankan seluruh aktifitas kerja baik office maupun perkebunan adalah warga negara Indonesia yang diangkat untuk menduduki jabatan sesuai dengan kemampuan yang dimiliki dan mematuhi peraturan yang berlaku di perusahaan.

2. Jam Kerja

Jam kerja yang berlaku di PT. Jatim Jaya Perkasa sama berbeda bagian baik pabrik maupun perkebunan . Berdasarkan syarat kerja umum setiap pekerja mempunyai 7-8 jam kerja per hari dan bekerja 6 hari dalam seminggu yaitu hari Senin sampai dengan Sabtu. Perbedaan jam kerja terjadi pada hari Jumat dan Sabtu.