

Hak Cipta Dilindungi Undang-Undang

1. Dilarang mengutip sebagian atau seluruh karya tulis ini tanpa mencantumkan dan menyebutkan sumber:
 - a. Pengutipan hanya untuk kepentingan pendidikan, penelitian, penulisan karya ilmiah, penyusunan laporan, penulisan kritik atau tinjauan suatu masalah.
 - b. Pengutipan tidak merugikan kepentingan yang wajar UIN Suska Riau.
2. Dilarang mengumunkan dan memperbanyak sebagian atau seluruh karya tulis ini dalam bentuk apapun tanpa izin UIN Suska Riau.

BAB IV GAMBARAN UMUM

A. Sejarah Kecamatan Bukit Raya

Kecamatan Bukit Raya merupakan pemekaran dari Kabupaten Kampar berdasarkan Peraturan Pemerintah Nomor 19 Tahun 1987 dan secara administrasi Bukit Raya dimulai pada tanggal 2 Juni 1988. Dan Bukit Raya merupakan pemekaran dari Kecamatan Siak Hulu Kabupaten Kampar. Berdasarkan Perda Nomor 5 Tahun 2003, Kecamatan Bukit Raya di mekarkan menjadi 3 kecamatan, yaitu : Kecamatan Bukit Raya sebagai Kecamatan induk, Kecamatan Marpoyan Damai dan Kecamatan Tenayan Raya sebagai Kecamatan pemekaran.⁴³

Semenjak berdiri, Kecamatan Bukit Raya telah dipimpin oleh 14 camat, yaitu:

- | | |
|--------------------------------------|-------------------|
| 1. ANDI SYAMSUL BAHRI | (1988 - 1994) |
| 2. NAJIB EFENDI | (1994 - 1997) |
| 3. ZELNON EFENDI | (1997 - 1999) |
| 4. AKSAMO RAHIM | (1999 - 2000) |
| 5. TARMIZI AHMAD | (2002 - 2004) |
| 6. DASTRAYANI BIBRA | (2004 - 2006) |
| 7. Hj. MASRIYA | (2006 - 2008) |
| 8. Hj. IRMA NOVRITA S,Sos | (2008 - 2010) |
| 9. CHAIRANI, S.STP, M.Si | (2010 - 2011) |
| 10. Dra. Hj. AGUSRIANI HARAHAP, M.Si | (2011 - 2012) |
| 11. CHAIRANI, S.STP, M.Si | (2012 - 2013) |
| 12. FIORA HELMI, S.STP, M.Si | (2013 - 2015) |
| 13. NURHASMINSYAH, S.STP, M.Si | (2015 - 2016) |
| 14. MASYKUR TARMIZI, S.STP, M.Si | (2016 - SEKARANG) |

Kecamatan Bukit Raya juga merupakan salah satu Kecamatan di wilayah Kota Pekanbaru yang terdiri atas 5 (lima) kelurahan, 58 Rukun Warga

⁴³ Arsip Kecamatan Bukitraya Kota Pekanbaru, 2016

Hak Cipta Dilindungi Undang-Undang

1. Dilarang mengutip sebagian atau seluruh karya tulis ini tanpa mencantumkan dan menyebutkan sumber:
 - a. Pengutipan hanya untuk kepentingan pendidikan, penelitian, penulisan karya ilmiah, penyusunan laporan, penulisan kritik atau tinjauan suatu masalah.
 - b. Pengutipan tidak merugikan kepentingan yang wajar UIN Suska Riau.
2. Dilarang mengumunkan dan memperbanyak sebagian atau seluruh karya tulis ini dalam bentuk apapun tanpa izin UIN Suska Riau.

(RW), dan 245 Rukun Tetangga (RT). Luas Kecamatan Bukit Raya adalah 22.05Km² dengan luas masing-masing kelurahan sebagai berikut:

1. Kelurahan Simpang Tiga dengan luas 6.82 Km²
2. Kelurahan Tangkerang Selatan dengan luas 3,09 Km²
3. Kelurahan Tangkerang Utara dengan luas 2,64 Km²
4. Kelurahan Tangkerang Labuai dengan luas 2,67 Km²
5. Kelurahan Air Dingin dengan luas 6,82 Km²

Berdasarkan Peraturan Daerah Kota Pekanbaru Nomor 03 tahun 2003, Kecamatan Bukit Raya berbatasan langsung dengan daerah Kabupaten Kampar serta Kecamatan sebagai berikut:

- Sebelah utara berbatasan dengan Kecamatan Sail ;
- Sebelah selatan berbatasan dengan Kecamatan Siak Hulu Kabupaten Kampar;
- Sebelah barat berbatasan dengan Kecamatan Marpoyan Damai
- Sebelah timur berbatasan dengan Kecamatan Tenayan Raya

B. Letak Geografis Kecamatan Bukit Raya

a. Letak dan Luas

Kecamatan Bukit Raya secara geografis terletak antara 101⁰14' - 101⁰34' Bujur Timur dan 0⁰25' - 0⁰45' Lintang Utara, dengan ketinggian berkisar 5-50 meter dari permukaan laut. Kecamatan Bukit Raya dialiri oleh aliran anak sungai sail dan anak sungai sail gobah yang menuju sungai siak.⁴⁴

Berdasarkan Peraturan Daerah Kota Pekanbaru Nomor 03 tahun 2003, Kecamatan Bukit Raya berbatasan langsung dengan daerah Kabupaten Kampar serta Kecamatan sebagai berikut:

- Sebelah utara berbatasan dengan Kecamatan Sail.
- Sebelah selatan berbatasan dengan Kecamatan Siak Hulu Kabupaten Kampar.
- Sebelah barat berbatasan dengan Kecamatan Marpoyan Damai

⁴⁴ Arsip Kecamatan Bukit Raya Kota Pekanbaru, 2016

Hak Cipta Dilindungi Undang-Undang

1. Dilarang mengutip sebagian atau seluruh karya tulis ini tanpa mencantumkan dan menyebutkan sumber:
 - a. Pengutipan hanya untuk kepentingan pendidikan, penelitian, penulisan karya ilmiah, penyusunan laporan, penulisan kritik atau tinjauan suatu masalah.
 - b. Pengutipan tidak merugikan kepentingan yang wajar UIN Suska Riau.
2. Dilarang mengumumkan dan memperbanyak sebagian atau seluruh karya tulis ini dalam bentuk apapun tanpa izin UIN Suska Riau.

- Sebelah timur berbatasan dengan Kecamatan Tenayan Raya
Kecamatan Bukit Raya juga merupakan salah satu Kecamatan di wilayah Kota Pekanbaru yang terdiri atas 5 (lima) kelurahan, 58 Rukun Warga (RW), dan 245 Rukun Tetangga (RT). Luas Kecamatan Bukit Raya adalah 22.05Km² dengan luas masing-masing kelurahan sebagai berikut:

1. Kelurahan Simpang Tiga dengan luas 6,82 Km²
2. Kelurahan Tangkerang Selatan dengan luas 3,09 Km²
3. Kelurahan Tangkerang Utara dengan luas 2,64 Km²
4. Kelurahan Tangkerang Labuai dengan luas 2,67 Km²
5. Kelurahan Air Dingin dengan luas 6,80 Km²

b. Iklim

Kecamatan Bukit Raya mempunyai iklim tropis dengan suhu udara maksimum berkisar antara 32,4⁰C-33,8⁰C dengan suhu udara minimum berkisar antara 23,0⁰C – 24,2⁰C. Curah hujan antara 66,3-392,4 mm per tahun. Kelembaban berkisar antara 68% - 83%.

C. Kependudukan

a. Komposisi Penduduk Menurut Jenis Kelamin

Pengklasifikasian penduduk Kecamatan Bukit Raya berdasarkan jenis kelamin dapat kita temukan bahwa jumlah penduduk Kecamatan Bukit Raya yang berjenis kelamin laki-laki berjumlah 54.696 jiwa dan yang berjenis kelamin perempuan berjumlah 55.257 jiwa, artinya jumlah penduduk yang berjenis kelamin perempuan lebih banyak dibandingkan jumlah penduduk yang berjenis kelamin laki-laki sebanyak 561 jiwa.⁴⁵

Penduduk Kecamatan Bukit Raya terbagi atas lima Kelurahan dapat terlihat pada tabel 4:1 sebagai berikut:

⁴⁵ Arsip Kecamatan Bukit Raya Kota Pekanbaru, 2016

Tabel 4 : 1
Jumlah Penduduk Menurut Jenis Kelamin
Di Kecamatan Bukit Raya Tahun 2016

NO	KELURAHAN	PENDUDUK		
		L	P	JUMLAH
1	2	3	4	5
1	Simpang Tiga	13.290	14.007	27.297
2	Tangkerang Selatan	7.246	7.815	15.061
3	Tangkerang Utara	12.068	10.287	22.355
4	Tangkerang Labuai	8.796	8.803	17.599
5	Air Dingin	13.122	14.103	27.225
	JUMLAH	54.522	56.015	109.957

Berdasarkan dari tabel diatas dapat disimpulkan bahwa Kelurahan Simpang Tiga dengtan jumlah pendudduk paling banyak yaitu 27.297 ribu jiwa, selanjutnya Kelurahan Air dingin 27.225 ribu jiwa, selanjutnya Kelurahan Tangkerang Utara 22.355 ribu jiwa, selanjutnya Kelurahan tangkerang Labuai 17.599 ribu jiwa, Kelurahan dengan jumlah penduduk paling sedikit yaitu Tangkerang Selatan 15.061 ribu jiwa.⁴⁶

b. Komposisi Penduduk Menurut Pekerjaan

Data kependudukan Kecamatan Bukit Raya berdasarkan usia diperlukan untuk melihat seberapa besar penduduk Kecamatan yang tergolong angkatan kerja. Dari data ini selanjutnya langkah kita adalah bagaimana mengetahui data kependudukan berdasarkan status pekerjaan. Data ini sangat diperlukan untuk melihat tinggi rendahnya angka pengangguran di Kecamatan Bukit Raya. Berdasarkan data yang ada jumlah penduduk Kecamatan Bukit Raya yang sudah memiliki pekerjaan

⁴⁶ Arsip Kecamatan Bukit Raya Kota Pekanbaru, 2016

sebanyak 33.818 jiwa, yang mencari pekerjaan sebanyak 6.862 jiwa, yang sedang menempuh dunia pendidikan sebanyak 17.368 jiwa.

Tabel 4 : 2

Penduduk 15 Tahun Keatas Menurut Status Pekerjaan Di Kecamatan Bukit Raya Tahun 2016 (Jiwa)

No	Kelurahan	Status Pekerjaan				
		Bekerja	Mencari Pekerjaan	Sekolah	Dll	Jml
1	2	3	4	5	6	7
1	Simpang Tiga	6.642	1.410	3.803	3.156	15.011
2	Tangkerang Selatan	6.208	1.260	3.637	1.948	13.053
3	Tangkerang Utara	8.175	1.655	3.913	3.682	17.425
4	Tangkerang Labuai	5.792	1.127	2.015	2.842	11.776
5	Air Dingin	6.321	1.410	3.000	3.120	13.851
Jumlah		33.138	6.862	15.648	14.748	71.116

Sumber : Laporan Penduduk Kecamatan Bukit Raya Per Mei 2016

c. Komposisi Penduduk Menurut Pendidikan

Pendidikan merupakan salah satu faktor penting dalam menentukan arah pembangunan suatu daerah, karena pendidikan mempengaruhi pola pikir penduduk suatu daerah. Semakin maju pendidikan berarti akan membawa berbagai pengaruh positif bagi masa depan berbagai bidang kehidupan. Sektor pendidikan merupakan salah satu urusan wajib dilaksanakan oleh Pemerintah Kota Pekanbaru.⁴⁷

⁴⁷Arsip Kecamatan Bukit Raya Kota Pekanbaru, 2016

Tabel 4 : 3
Penduduk 5 Tahun Keatas Menurut Jenis Pendidikan Yang Ditamatkan
Berdasarkan Kelurahan Yang Ada Di Kecamatan Bukit Raya
Tahun 2016

No	Jenis Pendidikan Yang Ditamatkan	Nama Kelurahan				JML
		Simpang Tiga	T.Selatan	T.Labuai	T.Utara	
1	Tidak/Belum Sekolah	4.159	1.675	1.645	1.938	9.417
2	Tidak/Tamat SD	5.039	2.041	2.261	2.767	12.108
3	Tamat SD	4.240	1.907	1.915	2.501	10.563
4	SLTP	5.273	2.568	1.915	3.409	13.165
5	SLTA	18.138	6.474	5.889	8.232	38.733
6	D.II	435	312	242	366	1.355
7	Akademi / D.III	1.118	654	599	939	3.310
8	Perguruan Tinggi / D.IV	3.233	1.778	1.786	2.502	9.299
JUMLAH		41.635	17.409	16.252	22.654	97.950

Sumber : Laporan Penduduk Kecamatan Bukit Raya Per Mei 2016

D. Visi kecamatan Bukit Raya

Visi Kecamatan Bukit Raya Kota Pekanbaru yaitu⁴⁸ :

“Terwujudnya Kecamatan Bukit Raya Yang Profesional Dalam Penyelenggaraan Pemerintahan”

⁴⁸ Arsip Kecamatan Bukit Raya Kota Pekanbaru, 2016

Hak Cipta Dilindungi Undang-Undang

1. Dilarang mengutip sebagian atau seluruh karya tulis ini tanpa mencantumkan dan menyebutkan sumber:
 - a. Pengutipan hanya untuk kepentingan pendidikan, penelitian, penulisan karya ilmiah, penyusunan laporan, penulisan kritik atau tinjauan suatu masalah.
 - b. Pengutipan tidak merugikan kepentingan yang wajar UIN Suska Riau.
2. Dilarang mengumunkan dan memperbanyak sebagian atau seluruh karya tulis ini dalam bentuk apapun tanpa izin UIN Suska Riau.

Penjelasan Visi:

Profesional adalah bagaimana Kecamatan Bukit Raya dapat memiliki kemampuan yang lebih baik untuk merencanakan, mengkoordinasikan dan melaksanakan fungsinya secara efisien, fleksibel dan mempunyai etos kerja yang tinggi. Dalam hal penyelenggaraan pemerintahan, tentunya dikaitkan dengan tugas pokok dan fungsi Kecamatan Bukit Raya yaitu dapat mewujudkan penyelenggaraan tugas umum pemerintahan serta penyelenggaraan kewenangan pemerintah yang dilimpahkan oleh Walikota Pekanbaru secara profesional.⁴⁹

Misi Kecamatan Bukit Raya

Untuk mewujudkan Visi tersebut di atas dan berdasarkan perumusan misi yang telah disusun oleh tim penyusun renstra Kecamatan Bukit Raya, dapat dituangkan melalui 3 (tiga) Misi sesuai dengan tugas dan fungsi Kecamatan Bukit Raya sebagai berikut :

1. Mewujudkan aparat Kecamatan yang Profesional;
2. Meningkatkan koordinasi dengan seluruh pemangku kepentingan;
3. Meningkatkan kualitas pelayanan kepada masyarakat

Dalam mencapai misi tersebut, maka diperlukan upaya yang optimal dari setiap aparatur Kecamatan Bukit Raya untuk melaksanakan tugas dan fungsinya.

E. Tugas, Fungsi dan Struktur Organisasi Kecamatan Bukit Raya

Berdasarkan Peraturan Daerah Kota Pekanbaru Nomor 7 Tahun 2008 tentang Pembentukan Susunan Organisasi, Kedudukan dan Tugas Pokok Sekretariat Daerah, Sekretariat Dewan Perwakilan Rakyat Daerah, Kecamatan dan Kelurahan di Lingkungan Pemerintah Kota Pekanbaru, maka susunan organisasi Kecamatan Bukit Raya sebagai berikut:

⁴⁹ Arsip Kecamatan Bukit Raya Kota Pekanbaru, 2016

Hak Cipta Dilindungi Undang-Undang

1. Dilarang mengutip sebagian atau seluruh karya tulis ini tanpa mencantumkan dan menyebutkan sumber:
 - a. Pengutipan hanya untuk kepentingan pendidikan, penelitian, penulisan karya ilmiah, penyusunan laporan, penulisan kritik atau tinjauan suatu masalah.
 - b. Pengutipan tidak merugikan kepentingan yang wajar UIN Suska Riau.
2. Dilarang mengumumkan dan memperbanyak sebagian atau seluruh karya tulis ini dalam bentuk apapun tanpa izin UIN Suska Riau.

1. Camat;
2. Sekretaris Camat;
 - a. Sub Bagian Kepegawaian, Umum dan Perlengkapan
 - b. Sub Bagian Keuangan
 - c. Sub Bagian Penyusunan Program
3. Seksi Pemerintahan
4. Seksi Ketentraman dan Ketertiban
5. Seksi Pembangunan Masyarakat Kelurahan
6. Seksi Kesejahteraan Sosial
7. Seksi Pelayanan Umum
8. Kelompok Jabatan Fungsional.

Fasilitas Kecamatan Bukit Raya⁵⁰ :

a. Prasarana Kesehatan

- | | | |
|----------------|---|---------|
| 1. Posyandu | : | 60 buah |
| 2. Rumah sakit | : | 1 buah |

b. Prasarana Pendidikan

- | | | |
|---------------------|---|---------------|
| 1. TK | : | 20 sekolah |
| 2. SD/MI | : | 27 sekolah |
| 3. SMP/MTS | : | 7 sekolah |
| 4. SMA/SMKA/MA | : | 8 sekolah |
| 5. Perguruan tinggi | : | 1 universitas |

c. Prasarana Ibadah

- | | | |
|-------------|---|------------|
| 1. Mesjid | : | 104 mesjid |
| 2. Mushola | : | 44 mushola |
| 3. Gereja | : | tidak ada |
| 4. Pura | : | tidak ada |
| 5. Klenteng | : | tidak ada |

⁵⁰ Arsip Kecamatan Bukit Raya Kota Pekanbaru, 2016



F.Struktur organisasi Kecamatan Bukit Raya

Gambar 3.2 Struktur organisasi Kecamatan Bukit Raya

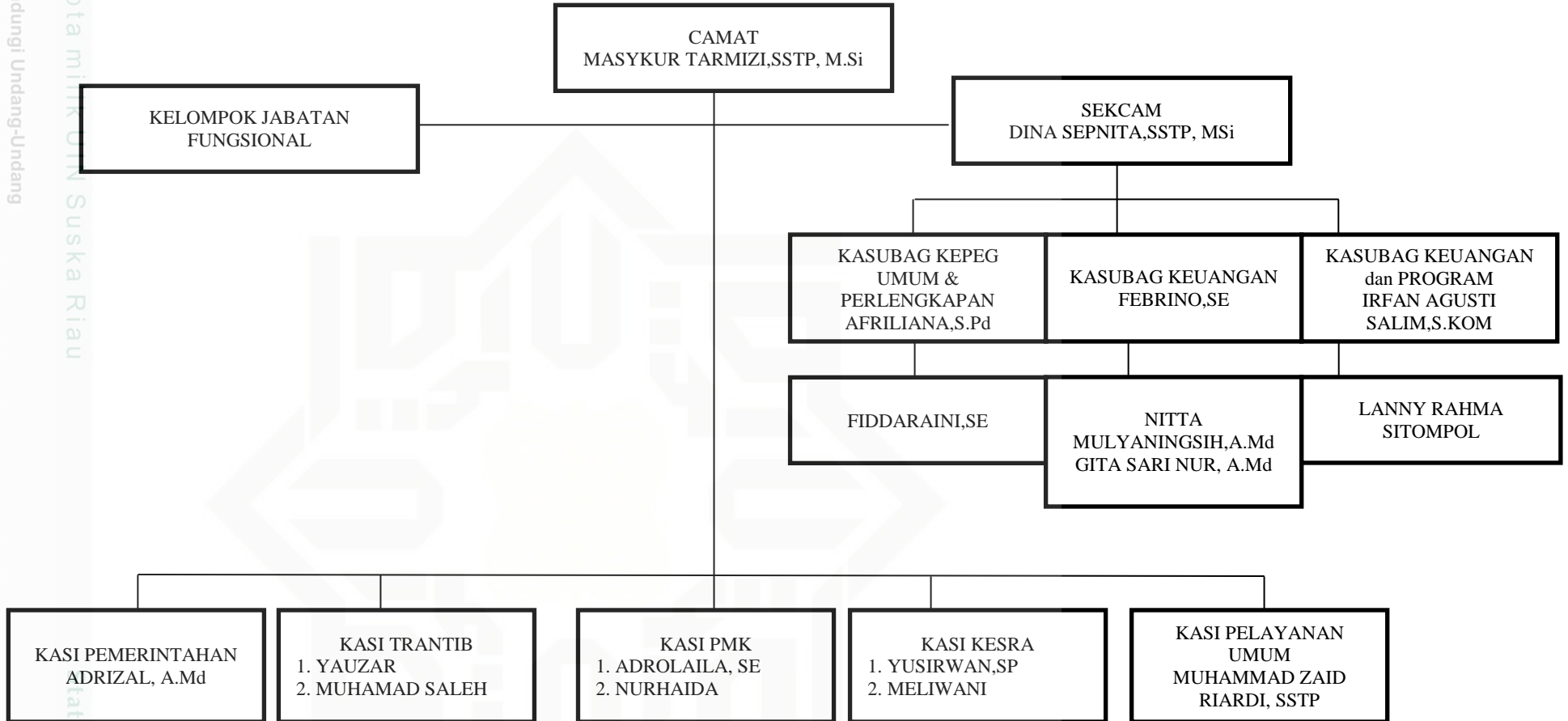

Hak Cipta Dilindungi Undang-Undang

Hak cipta milik UIN Suska Riau

Islamic University

1. Dilarang mengutip sebagian atau seluruh karya tulis ini tanpa mencantumkan dan menyebutkan sumber:
 - a. Pengutipan hanya untuk kepentingan pendidikan, penelitian, penulisan karya ilmiah, penyusunan laporan, penulisan
 - b. Pengutipan tidak merugikan kepentingan yang wajar UIN Suska Riau.
2. Dilarang mengumumkan dan memperbanyak sebagian atau seluruh karya tulis ini dalam bentuk apapun tanpa izin