

Hak Cipta Diindungi Undang-Undang

1. Diarangi mengutip sebagian atau seluruh karya tulis ini tanpa mencantumkan dan menyebutkan sumber:
  - a. Pengutipan hanya untuk kepentingan pendidikan, penelitian, penulisan karya ilmiah, penyusunan laporan, penulisan kritik atau tinjauan suatu masalah.
  - b. Pengutipan tidak merugikan kepentingan yang wajar UIN Suska Riau.
2. Diarangi mengumumkan dan memperbanyak sebagian atau seluruh karya tulis ini dalam bentuk apapun tanpa izin UIN Suska Riau.

## BAB II

### GAMBARAN UMUM MAJELIS DAKWAH ISLAMIYAH

#### A. Sejarah MDI

Organisasi Majelis Dakwah Islamiyah (MDI) berdiri atas prakarsa para pemuka agama Islam warga Golkar. Latar belakang pendirian dapat dipandang dari dua sisi:

1. Cara ideal, seperti tercantum dalam mukhodimah anggaran dasar, Majelis Dakwah Islamiyah (MDI) merupakan manifestasi dari kesadaran akan rasa tanggung jawab kepada Allah SWT, bangsa, dan Negara untuk aktif dalam pembangunan Nasional demi mengisi kemerdekaan berdasarkan pancasila dan UUD 1945.
2. Pada sisi lain pendirian Majelis Dakwah Islamiyah (MDI) didasarkan atas pemikiran pragmatis, yakni pembinaan umat Islam yang telah memberikan partisipasinya pada Golkar dalam pemilu. Lebih jauh dari itu ingin dihindari kesan negative dari kalangan umat Islam, khususnya ulama, seolah-olah mereka diperlukan hanya menjelang pemilu. Majelis Dakwah Islamiyah (MDI) dalam perkembangannya telah tiga tahap, yaitu pembentukan, pertumbuhan, dan kemandirian.<sup>18</sup>

Majelis Dakwah Islamiyah (MDI) Kota Pekanbaru adalah sebuah Organisasi yang bergerak dibidang Dakwah Islam di Kota Pekanbaru Provinsi Riau. Majelis Dakwah Islamiyah (MDI) Kota Pekanbaru

---

<sup>18</sup> Zasri, Masduki, Toni Hartanto, *Manajemen Kelembagaan Islam*, (Pekanbaru: Suska Press, 2010) H. 65

## Hak Cipta Diindungi Undang-Undang

1. Dilarang mengutip sebagian atau seluruh karya tulis ini tanpa mencantumkan dan menyebutkan sumber:
  - a. Pengutipan hanya untuk kepentingan pendidikan, penelitian, penulisan karya ilmiah, penyusunan laporan, penulisan kritik atau tinjauan suatu masalah.
  - b. Pengutipan tidak merugikan kepentingan yang wajar UIN Suska Riau.
2. Dilarang mengumumkan dan memperbanyak sebagian atau seluruh karya tulis ini dalam bentuk apapun tanpa izin UIN Suska Riau.

bertempat / beralamat di Jl. Arifin Ahmad / Rambutan Komplek Kantor Kementrian Agama Kota Pekanbaru No.Telephon (0761) 589730.Majelis Dakwah Islamiyah (MDI) Kota Pekanbaru sudah eksis di Kota Pekanbaru dan Provinsi Riau khususnya semenjak tahun 1978 sampai dengan sekarang.

Majelis Dakwah Islamiyah (MDI) merupakan organisasi kekaryaannya yang secara politis menyalurkan aspirasinya dalam kehidupan berbangsa dan bernegara pada Golongan Karya (Golkar). Organisasi ini didirikan pada tanggal 17 Jumadil Akhir 1398 atau 24 Mei 1978 di Jakarta, satu tahun setelah pelaksanaan Pemilu tahun 1977. Berdirinya organisasi ini adalah prakarsa para pemuka agama Islam warga Golkar.Latar belakang pendiriannya dapat dipandang dari dua sisi. Secara ideal, seperti yang tercantum dalam muqoddimah anggaran dasarnya, bahwa berdirinya MDI merupakan manifestasi dari rasa kesadaran akan tanggung jawab kepada Allah SWT, bangsa dan negara untuk berperan aktif dalam Pembangunan Nasional demi mengisi kemerdekaan yang berdasarkan Pancasila dan UUD 1945. Oleh sebab itu perlu ditingkatkan ajakan untuk berbuat benar dan baik sesuai dengan firman Allah Swt dalam suratAn-Nahl ayat125 yang artinya:

أَدْعُ إِلَى سَبِيلِ رَبِّكَ بِالْحُكْمَةِ وَالْمَوْعِظَةِ الْحَسَنَةِ ۗ وَجَدِلْهُمْ بِلَا تِي هِيَ أَحْسَنُ ۚ إِنَّ

رَبِّكَ هُوَ أَعْلَمُ بِمَنْ ضَلَّ عَنْ سَبِيلِهِ ۗ وَهُوَ أَعْلَمُ بِالْمُهْتَدِينَ ﴿١٢٥﴾

**Hak Cipta Diindungi Undang-Undang**

1. Dilarang mengutip sebagian atau seluruh karya tulis ini tanpa mencantumkan dan menyebutkan sumber:
  - a. Pengutipan hanya untuk kepentingan pendidikan, penelitian, penulisan karya ilmiah, penyusunan laporan, penulisan kritik atau tinjauan suatu masalah.
  - b. Pengutipan tidak merugikan kepentingan yang wajar UIN Suska Riau.
2. Dilarang mengumumkan dan memperbanyak sebagian atau seluruh karya tulis ini dalam bentuk apapun tanpa izin UIN Suska Riau.

Artinya: “Serulah (manusia) ke jalan Tuhan mu dengan hikmah dan pengajaran yang baik dan bantahlah dengan cara yang baik. Sesungguhnya Tuhan mu dialah yang lebih mengetahui tentang siapa yang tersesat dari jalan-Nya dan Dia-lah yang lebih mengetahui orang-orang yang mendapat petunjuk”.

Sedangkan pada sisi lain, pendirian MDI berdasarkan atas pemikiran pragmatis, yakni pembinaan ummat Islam yang yang telah memberikan partisipasinya pada Golkar sejak Pemilu tahun 1971 hingga 1977.

Salah satu hasil Muktamar ke II MDI tanggal 17 – 20 Desember Tahun 1984 di Jakarta adalah menjadikan MDI sebagai organisasi kemasyarakatan yang berorientasi pada karya dan kekaryaannya. Secara struktur ia berdiri sendiri, sehingga kedaulatan organisasi berada ditangan anggota dan dilaksanakan sepenuhnya oleh Muktamar.

## B. Tujuan Organisasi

Sesuai dengan AD/ART pada MDI, tujuan organisasi ini adalah sebagai berikut:

1. Meningkatkan keimanan dan ketakwaan umat Islam kepada Allah SWT.
2. Meningkatkan akhlakul karimah, ukhuwah Islamiyah dan amal shaleh.
3. Meningkatkan pemahaman, penghayatan dan pengamalan agama islam dalam kehidupan pribadi, keluarga, masyarakat berbangsa dan bernegara.

#### Hak Cipta Diindungi Undang-Undang

1. Dilarang mengutip sebagian atau seluruh karya tulis ini tanpa mencantumkan dan menyebutkan sumber:
  - a. Pengutipan hanya untuk kepentingan pendidikan, penelitian, penulisan karya ilmiah, penyusunan laporan, penulisan kritik atau tinjauan suatu masalah.
  - b. Pengutipan tidak merugikan kepentingan yang wajar UIN Suska Riau.
2. Dilarang mengumumkan dan memperbanyak sebagian atau seluruh karya tulis ini dalam bentuk apapun tanpa izin UIN Suska Riau.

4. Mempertahankan, mengamankan dan mengamalkan pancasila serta mewujudkan cita-cita bangsa seperti yang dimaksudkan dalam Pembukaan UUD 1945.
5. Turut aktif meningkatkan kualitas manusia Indonesia seutuhnya dalam tata susunan masyarakat yang adil dan makmur dalam kehidupan yang seimbang antara rohani dan jasmani, duniawi dan ukhrowi.
6. Mengembangkan kehidupan Demokrasi.<sup>19</sup>

### C. Kepengurusan

Susunan kepengurusan Organisasi MDI baik pada tingkat pusat maupun daerah sudah diatur dalam Anggaran Dasar dan Anggaran Rumah Tangga (AD/ART). Susunan Dewan Pimpinan Kabupaten/Kota adalah terdiri dari:

1. Ketua Umum
2. Wakil-wakil Ketua
3. Sekretaris Umum
4. Wakil-wakil sekretaris Umum
5. Bendahara
6. Wakil-wakil Bendahara, serta
7. Ketua-ketua Bagian

Majelis Dakwah Islamiyah (MDI) Kota Pekanbaru telah melaksanakan MUSDA pada tanggal 10 Mei 2007 yang lalu. Berdasarkan hasil Musda

<sup>19</sup> Zasri, Masduki, Toni Hartanto, op. cit

Hak Cipta Diindungi Undang-Undang

1. Dilarang mengutip sebagian atau seluruh karya tulis ini tanpa mencantumkan dan menyebutkan sumber:
  - a. Pengutipan hanya untuk kepentingan pendidikan, penelitian, penulisan karya ilmiah, penyusunan laporan, penulisan kritik atau tinjauan suatu masalah.
  - b. Pengutipan tidak merugikan kepentingan yang wajar UIN Suska Riau.
2. Dilarang mengumumkan dan memperbanyak sebagian atau seluruh karya tulis ini dalam bentuk apapun tanpa izin UIN Suska Riau.

tersebut maka terpilih Kepengurusan yang baru Periode 2007 – 2012. Adapun susunan kepengurusannya sebagai berikut:

1. Ketua Umum : Drs. H. Tarmizi Muhammad
2. Wakil-wakil Ketua : DR. H. Akbarizan, MA, M. Pd  
: Drs. H. Yusri Yun  
: H. Ruslan Khatib, S. Hi  
: Hasyim, MA
3. Sekretaris Umum : H. Erman Gani. MA
4. Wakil-wakil Sekretaris :  
: H. Asrori, MA  
: H. Idrus, M. Ag  
: Drs. Nusyirwan, MH
5. Bendahara Umum : Hj. Syarifah Fadhlun, BA
6. Wakil-wakil Bendahara : Hj. Murniwati Harahap, BA
7. Ketua-ketua Bagian :
  - a. Organisasi dan Kaderisasi : DR. H. Erman Gani, MA
  - b. Dakwah : H. Zulkifli, R. MA
  - c. Pendidikan & Cendekiawan : Drs. Saharuddin, M. Ag
  - d. Litbang & Lingkungan Hidup : Drs. M. Nur Anan Domo, MA
  - e. Pengabdian masy. & Kesehatan : Drs. H. Khoirun Thosim, MA
  - f. Koperasi dan Wira Usaha : Drs. H. Amiruddin, T
  - g. Hukum & Perundangan : Drs. H. Mukhtaruddin, SH
  - h. Tenaga Kerja & Pelatihan : Mawardi Dalimunte

**Hak Cipta Dilindungi Undang-Undang**

1. Dilarang mengutip sebagian atau seluruh karya tulis ini tanpa mencantumkan dan menyebutkan sumber:
  - a. Pengutipan hanya untuk kepentingan pendidikan, penelitian, penulisan karya ilmiah, penyusunan laporan, penulisan kritik atau tinjauan suatu masalah.
  - b. Pengutipan tidak merugikan kepentingan yang wajar UIN Suska Riau.
2. Dilarang mengumumkan dan memperbanyak sebagian atau seluruh karya tulis ini dalam bentuk apapun tanpa izin UIN Suska Riau.

- |                         |                               |
|-------------------------|-------------------------------|
| i. Pemuda dan Olah Raga | : Drs. H. Mukhlis Ismail, MM  |
| j. Sosial               | : Drs. H. M. Salam            |
| k. Seni dan Budaya      | : Drs. H. M. Zailani Alburaji |
| l. Penerbitan           | : Bambang Hermanto, MA        |

**D. Keanggotaan**

Keanggotaan Majelis Dakwah Islamiyah (MDI) Kota Pekanbaru terbagi ke dalam dua kelompok, yaitu anggota secara umum. Yaitu seluruh muballigh yang terdaftar sebagai anggota Majelis Dakwah Islamiyah (MDI) Kota Pekanbaru, dan biasanya muballigh umum ini diberikan tugas untuk berdakwah oleh DPD Majelis Dakwah Islamiyah (MDI) Kota Pekanbaru hanya pada malam-malam Ramadhan saja (yang sering disebut dengan “Santapan Rohani Ramadhan”) ke setiap masjid dan Musholla yang ada di Kota Pekanbaru. Selanjutnya anggota Khusus yaitu muballigh yang diberikan tugas untuk berdakwah oleh Majelis Dakwah Islamiyah (MDI) Kota Pekanbaru pada kegiatan Khutbah Jum’at (Khotib) saja setiap hari jum’at kesetiap masjid yang ada di Kota Pekanbaru.

Majelis Dakwah Islamiyah (MDI) Kota Pekanbaru sampai saat ini telah memiliki anggota sebanyak 974 orang muballigh/ghoh dengan rincian 905 orang muballigh serta 69 orang muballighoh dengan tingkat pendidikan yang berbeda-beda sebagaimana tabel dibawah ini:

## Hak Cipta Dilindungi Undang-Undang

1. Dilarang mengutip sebagian atau seluruh karya tulis ini tanpa mencantumkan dan menyebutkan sumber:
  - a. Pengutipan hanya untuk kepentingan pendidikan, penelitian, penulisan karya ilmiah, penyusunan laporan, penulisan kritik atau tinjauan suatu masalah.
  - b. Pengutipan tidak merugikan kepentingan yang wajar UIN Suska Riau.
2. Dilarang mengumumkan dan memperbanyak sebagian atau seluruh karya tulis ini dalam bentuk apapun tanpa izin UIN Suska Riau.

No	Jenjang Pendidikan	Jumlah	Persentase (%)
1	SMU / sederajat	232	24,2
2	Diploma	87	9,1
3	Sarjana Lengkap (S 1)	589	59,9
4	Magister (S 2)	53	5,5
5	Doktor (S 3)	13	1,3
	<b>Jumlah</b>	<b>974</b>	<b>100 %</b>

Kelompok yang ke dua, yaitu anggota yang bertugas untuk menyampaikan khutbah ke masjid-masjid disetiap hari jum'at. Kelompok ini terdiri dari muballigh terpilih yang diambil dari anggota tetap. Anggota Majelis Dakwah Islamiyah (MDI) Kota Pekanbaru yang terdaftar sebagai khatib tersebut berjumlah 357 orang dengan tingkat pendidikan sebagaimana berikut:

No	Jenjang Pendidikan	Jumlah	Persentase (%)
1	SMU / sederajat	62	17,1
2	Diploma	20	5,7
3	Sarjana Lengkap (S 1)	212	60,4
4	Magister (S 2)	53	15,1
5	Doktor (S 3)	10	1,6
	<b>Jumlah</b>	<b>357</b>	<b>100 %</b>

## E. Kegiatan

Adapun kegiatan utama yang ada pada organisasi Majelis Dakwah Islamiyah (MDI) Kota Pekanbaru adalah memberikan dakwah kepada umat Islam di Kota Pekanbaru dalam rangka meningkatkan penghayatan, pemahaman dan pengamalan ajaran-ajaran agama Islam kepada pemeluknya.

Secara garis besar ada dua sifat kegiatan pokok yang terdapat di Majelis Dakwah Islamiyah (MDI) Kota Pekanbaru. Pertama kegiatan yang bersifat Internal. Kegiatan ini diantaranya :

Hak Cipta Diindungi Undang-Undang

1. Dilarang mengutip sebagian atau seluruh karya tulis ini tanpa mencantumkan dan menyebutkan sumber:
  - a. Pengutipan hanya untuk kepentingan pendidikan, penelitian, penulisan karya ilmiah, penyusunan laporan, penulisan kritik atau tinjauan suatu masalah.
  - b. Pengutipan tidak merugikan kepentingan yang wajar UIN Suska Riau.
2. Dilarang mengumumkan dan memperbanyak sebagian atau seluruh karya tulis ini dalam bentuk apapun tanpa izin UIN Suska Riau.

1. Mengadakan perekrutan Muballigh/ghoh muda/baru dalam rangka upaya regenerasi terhadap kelangsungan dakwah. Setelah direkrut mereka diberikan berupa pelatihan dan diberi orientasi dakwah dalam rangka memberikan bekal kepada muballigh/ghoh baru dalam rangka menghadapi dunia/dinamika dakwah saat ini.
2. Mengadakan pelatihan dan orientasi kepada Pengurus masjid/musholla terutama petugas masjid tentang manajemen masjid serta pelatihan Khatib dan Imam Cadangan ketika khatib/imam yang telah dijadwalkan berhalangan/tidak datang mereka siap untuk menggantikan ketika keadaan darurat seperti itu.
3. Mengadakan kegiatan pembinaan dalam bentuk orientasi keilmuan bagi Muballigh/ghoh dalam rangka pencerahan keilmuan bagi muballigh/ghoh dan pendakwah di zaman modern saat ini

Adapun kegiatan yang bersifat ektern adalah:

1. Menyusun jadwal khatib jum'at tiga kali dalam setahun (satu kali dalam empat bulan/per cawu) untuk 311 Masjid Se Kota Pekanbaru berikut Buku Panduan Judul/Materi Khutbah Jum'at setiap Cawu
2. Menyusun Buku Panduan Kegiatan Ramadhan setiap tahun untuk 609 Masjid dan Musholla yang ada di Kota Pekanbaru juga berikut dengan Buku Panduan Judul Santapan Rohani Ramadhan sebagai panduan bagi Muballigh/ghoh dalam memeberikan dakwah ditengah-tengah masyarakat Kota Pekanbaru.



Hak Cipta Diindungi Undang-Undang

1. Dilarang mengutip sebagian atau seluruh karya tulis ini tanpa mencantumkan dan menyebutkan sumber:
  - a. Pengutipan hanya untuk kepentingan pendidikan, penelitian, penulisan karya ilmiah, penyusunan laporan, penulisan kritik atau tinjauan suatu masalah.
  - b. Pengutipan tidak merugikan kepentingan yang wajar UIN Suska Riau.
2. Dilarang mengumumkan dan memperbanyak sebagian atau seluruh karya tulis ini dalam bentuk apapun tanpa izin UIN Suska Riau.

3. Mengutus muballigh/ghoh untuk memberikan dakwah ke Dinas, instansi Pemerintah maupun pihak swasta
4. Membantu dan bekerja sama dengan pemerintah dalam rangka menyukseskan program-program pembangunan pemerintah
5. Mengadakan Safari Dakwah ke daerah-daerah pinggiran/perbatasan yang jarang sekali dijangkau oleh pendakwah dari kota.
6. Menjaga hubungan baik (toleransi) antar sesama umat beragama dan toleransi umat beragama dengan Pemerintah di Kota Pekanbaru yang penduduknya sangat heterogen

Demikian profil singkat Majelis Dakwah Islamiyah (MDI) Kota Pekanbaru, semoga bermanfaat.

### D. Struktur Majelis Dakwah Islamiyah

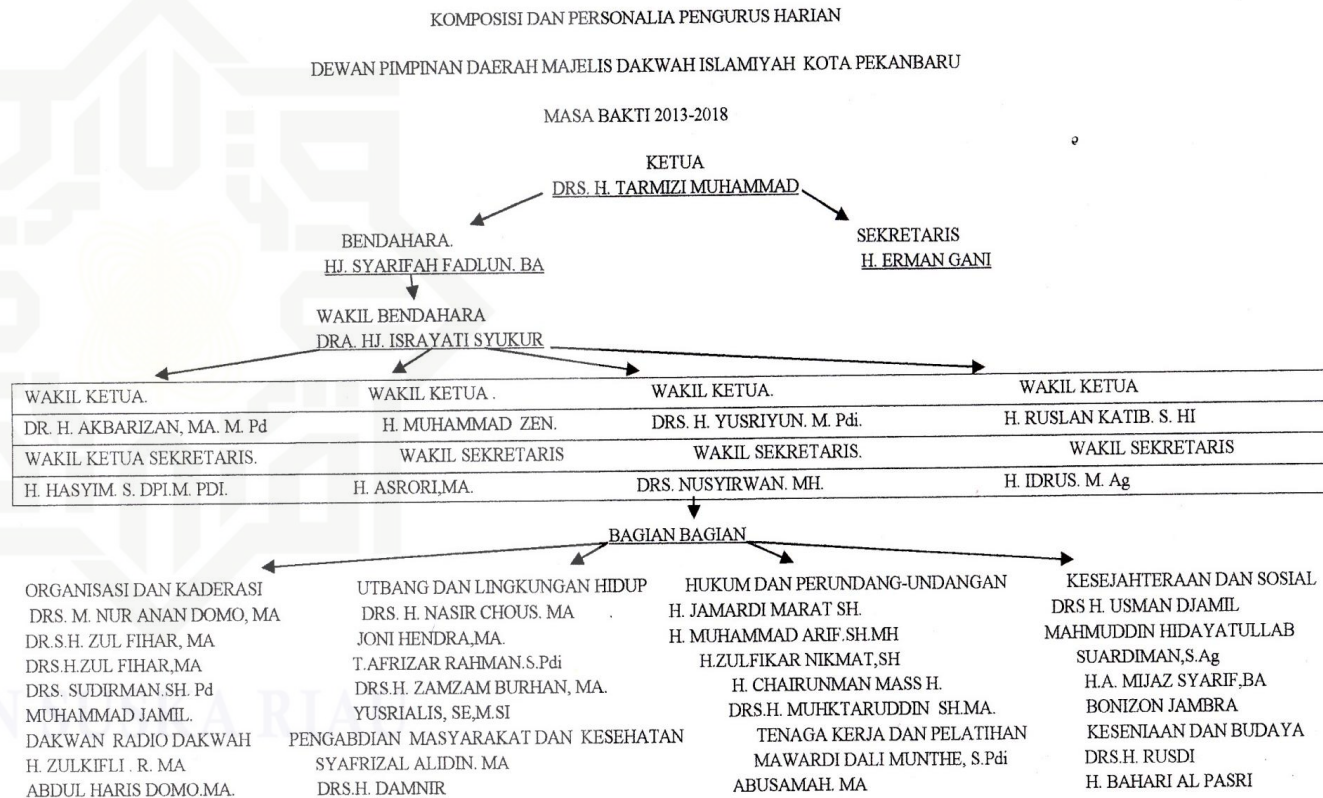

DRS. H. NASIR HASAN  
DRS. H. KARIMAN IBRAHIM.MA..  
MUSLIM FAJAR. S. Sos  
PENDIDIKAN DAN CENDIAKIAWAN  
DRS. H. MUDASIR. M. PD  
DR. H. MUHAMMAD FAKHRI. MA.  
H. ABDUL SOMAD LC. MA.  
DRS. SAHARUDDIN M, Ag  
SYAHMAR.

DRS H. SUROSO  
H DRS. H. FIRMAN EDI NASUTION.  
DRS.H. RUSLAN RASMIN  
KOPERASI DAN WIRASWASTA  
DRS. MUCHLIS ISMAIL,MM  
H. DARWISON.MA.  
SABARIYAH,M.SY.  
ZAMHIR ARIFIN M.Si  
JASIR.

ZUBIR S.Ag  
ALADIN S.HI.M.SY  
NASRULLAH.S.Ag  
HUMAS DAN OLAHRAGA  
DRS.H. KUSMANI BADRI.MA  
AYUB NAHAR S.AG  
MURSATAT YUSUF S.Ag  
APRIANTO SYUKRI S.Ag  
M SUBHAN KHATIB S.Pd

H. SELAMAT RIADI.S.TBI  
APRIADI S.Ag  
DRS.SOKHIBLMM  
HUMAS DAN PENERTIBAN  
BAMBANG HERMANTO.MA  
NELLA LUCKY.S.  
DRS.MASHUBI  
H.ZAMRI.S.Ag  
DRS.SOFYAN WAHAB



UIN SUSKA RIAU