

Hak Cipta Dilindungi Undang-Undang

1. Dilarang mengutip sebagian atau seluruh karya tulis ini tanpa mencantumkan dan menyebutkan sumber:
 - a. Pengutipan hanya untuk kepentingan pendidikan, penelitian, penulisan karya ilmiah, penyusunan laporan, penulisan kritik atau tinjauan suatu masalah.
 - b. Pengutipan tidak merugikan kepentingan yang wajar UIN Suska Riau.
2. Dilarang mengumunkan dan memperbanyak sebagian atau seluruh karya tulis ini dalam bentuk apapun tanpa izin UIN Suska Riau.

BAB IV

GAMBARAN UMUM LOKASI PENELITIAN

A. Riwayat Singkat Perusahaan

PT. Gatipura Mulya (Perkebunan kelapa sawit), merupakan BUMN Perkebunan yang didirikan tanggal 11 Maret 1996. Sebagai hasil konsolidasi kebun pengembangan PT. Gatipura Mulya di Kecamatan Pangean Kabupaten Kuantan Singingi Provinsi Riau. Secara efektif Perkebunan mulai beroperasi sejak tanggal 9 April 1996 dengan Kantor Pusat di Pekanbaru. Landasan hukum Perkebunan ditetapkan berdasarkan Peraturan Pemerintah Republik Indonesia No. 10 Tahun 1996 tentang Penyetoran Modal Negara Republik Indonesia untuk Pendirian PT. Gatipura Mulya (Perkebunan kelapa sawit).

Anggaran Dasar Perusahaan dibuat di depan Notaris Harun Kamil melalui Akte No. 38 tanggal 11 Maret 1996 dan disahkan melalui Keputusan Menteri Kehakiman RI No. C2-8333H.T.01. Tahun 1996, serta telah diumumkan dalam Berita Negara Republik Indonesia (RI) Nomor 80 tanggal 4 Oktober 1996, dan Tambahan Berita Negara RI Nomor 8565/1996. Anggaran Dasar Perkebunan telah mengalami perubahan, terakhir dengan Akta Notaris Sri Rahayu Hadi Prasetyo, SH No. 01/2002 tanggal 1 Oktober 2002. Perubahan ini telah mendapatkan persetujuan Menteri Kehakiman dan HAM RI melalui Surat Keputusan No. C-20923.HT.01.04.TH.2002 tanggal 28 Oktober 2002, dan telah diumumkan dalam Berita Negara RI Nomor 75 tanggal 19 September 2003 dan Tambahan Berita Negara RI Nomor

Hak Cipta Dilindungi Undang-Undang

1. Dilarang mengutip sebagian atau seluruh karya tulis ini tanpa mencantumkan dan menyebutkan sumber:
 - a. Pengutipan hanya untuk kepentingan pendidikan, penelitian, penulisan karya ilmiah, penyusunan laporan, penulisan kritik atau tinjauan suatu masalah.
 - b. Pengutipan tidak merugikan kepentingan yang wajar UIN Suska Riau.
2. Dilarang mengumumkan dan memperbanyak sebagian atau seluruh karya tulis ini dalam bentuk apapun tanpa izin UIN Suska Riau.

8785/2003. Saat ini 46 Kantor Pusat Perkebunan berkedudukan di Jl. Harapan Raya No. 43 Pekanbaru. Areal yang dikelola oleh Perkebunan seluas 1062 Ha.

B. Bidang Usaha

Perusahaan bergerak dalam bidang usaha perkebunan, pengolahan dan pemasaran hasil perkebunan. Kegiatan usaha mencakup pengusahaan budidaya tanaman meliputi pembukaan dan pengolahan lahan, pembibitan, penanaman dan pemeliharaan serta melakukan kegiatan-kegiatan lain sehubungan dengan pengusahaan budidaya tanaman tersebut.

C. Visidan Misi

1. Visi

Menjadi perusahaan perkebunan yang tangguh, mampu tumbuh dan berkembang dalam persaingan global. Penjelasan Visi-Visi PT. Gatipura Mulya sudah mengalami tiga kali perubahan sesuai dengan kebutuhan dalam rangka pengembangan perkebunan. Penjelasan secara detail Visi-Visi PT. Gatipura Mulya diuraikan dibawah ini:

- a. Tangguh. Tidak goyah dan tidak kehilangan arah dalam kondisi adanya tekanan atau goncangan, baik dari luar maupun dari dalam karena mempunyai sifat kelenturan (fleksibilitas) dan daya adaptasi yang tinggi. Tangguh dalam arti mempunyai kekuatan dalam persaingan yang tajam.

Hak Cipta Dilindungi Undang-Undang

1. Dilarang mengutip sebagian atau seluruh karya tulis ini tanpa mencantumkan dan menyebutkan sumber:
 - a. Pengutipan hanya untuk kepentingan pendidikan, penelitian, penulisan karya ilmiah, penyusunan laporan, penulisan kritik atau tinjauan suatu masalah.
 - b. Pengutipan tidak merugikan kepentingan yang wajar UIN Suska Riau.
2. Dilarang mengumunkan dan memperbanyak sebagian atau seluruh karya tulis ini dalam bentuk apapun tanpa izin UIN Suska Riau.

- b. Tumbuh. Bertambah ukuran, baik vertikal dan horizontal. Pertumbuhan yang berkonsentrasi secara horizontal adalah memperluas segmen pasar, 49 mengurangi potensi persaingan dan memperbesar skala ekonomi. Selain itu perusahaan juga akan melakukan akuisisi atau joint venture dengan perusahaan lain dalam industri yang sama.
- c. Berkembang. PT. Gatipura Mulya akan mengembangkan bisnis yang selama ini disediakan perusahaan lain, baik yang disediakan pemasok maupun distributor. Hal ini dapat dilakukan dengan cara mendirikan anak perusahaan yang baru untuk memasok bahan baku dan bahan setengah jadi untuk kebutuhan produk maupun jasa. PT. Gatipura Mulya juga berkonsentrasi untuk berkembang melalui akuisisi, merger, joint venture atau membeli perusahaan lain yang bertujuan untuk memasok kebutuhan barang bisnis pelanggan. Selain itu, PT. Gatipura Mulya berupaya untuk berkembang melalui diversifikasi/ penambahan produk atau divisi baru yang berbeda dengan produk atau divisi yang telah ada dengan tujuan untuk menjaga pangsa pasar, mengurangi persaingan, menekan biaya dan meningkatkan keuntungan.
- d. Persaingan global. PT. Gatipura Mulya akan berupaya secara terus menerus meningkatkan kapabilitasnya agar dapat tumbuh dan berkembang dalam persaingan di era globalisasi. PT. Gatipura Mulya harus mempunyai kekuatan dalam hal produk, kemampuan pasar, keuangan dan manajemen.

Hak Cipta Dilindungi Undang-Undang

1. Dilarang mengutip sebagian atau seluruh karya tulis ini tanpa mencantumkan dan menyebutkan sumber:
 - a. Pengutipan hanya untuk kepentingan pendidikan, penelitian, penulisan karya ilmiah, penyusunan laporan, penulisan kritik atau tinjauan suatu masalah.
 - b. Pengutipan tidak merugikan kepentingan yang wajar UIN Suska Riau.
2. Dilarang mengumunkan dan memperbanyak sebagian atau seluruh karya tulis ini dalam bentuk apapun tanpa izin UIN Suska Riau.

2. Misi

- a. Menjalankan usaha perkebunankelapa sawit dengan menggunakan teknologi budidaya dan proses pengolahan yang efektif serta ramah lingkungan.
- b. Mengembangkan usaha industri yang terintegrasi dengan bisnis inti (kelapa sawit) dengan menggunakan teknologi terbaru.
- c. Membangun tata kelola usaha yang efektif.
- d. Mewujudkan daya saing guna menumbuh kembangkan perkebunan.
- e. Memelihara dan meningkatkan *stakeholders value*.

Sedangkan Sesuai Akte Pendirian Perkebunan, tujuan perkebunan yang akan dicapai selama lima tahun kedepan adalah:

- a. Melaksanakan pembangunan dan pengembangan agribisnis sektor perkebunan sesuai prinsip perusahaan yang sehat, kuat dan tumbuh berkesinambungan dalam skala usaha yang ekonomis.
- b. Menjadi perusahaan yang berkemampulabaan (*profitable*), makmur (*wealthy*) dan berkelanjutan (*sustainable*), sehingga dapat berperan lebih jauh dalam akselerasi pembangunan regional dan nasional. SDM merupakan kunci keberhasilan PT. Gatipura Mulya dalam penguasaan teknologi dan peningkatan daya saing. Karakteristik SDM yang akan dikembangkan adalah:
 - 1) Memiliki kemauan dan kemampuan untuk mengembangkan diri
 - 2) Mampu bekerja secara profesional dan dalam team work
 - 3) Memiliki kemampuan berkomunikasi

- 4) Memiliki daya saing individu yang kuat
- 5) Memiliki motivasi untuk berkarya demi memajukan Perusahaan
- 6) Memiliki sifat proaktif (kreatif dan inisiatif) dan antisipatif
- 7) Memiliki sikap mental maju.

D. Struktur Organisasi

Dalam Usaha Mencapai tujuan-tujuan yang diinginkan perkebunan secara efektif dan efisien, maka diperlukan pembagian tugas-tugas bagi para anggota organisasi atau perkebunan. Oleh karena itu perlu sekali dalam sebuah organisasi untuk menetapkan struktur organisasinya. Hal ini berfungsi untuk mempermudah dalam menjalankan hubungan dengan sesama anggota organisasi tersebut.

Hak Cipta Dilindungi Undang-Undang

1. Dilarang mengutip sebagian atau seluruh karya tulis ini tanpa mencantumkan dan menyebutkan sumber:
 - a. Pengutipan hanya untuk kepentingan pendidikan, penelitian, penulisan karya ilmiah, penyusunan laporan, penulisan kritik atau tinjauan suatu masalah.
 - b. Pengutipan tidak merugikan kepentingan yang wajar UIN Suska Riau.
2. Dilarang mengumunkan dan memperbanyak sebagian atau seluruh karya tulis ini dalam bentuk apapun tanpa izin UIN Suska Riau.



1. Dilarang mengutip sebagian atau seluruh karya tulis ini tanpa mencantumkan dan menyebutkan sumber:
 - a. Pengutipan hanya untuk kepentingan pendidikan, penelitian, penulisan karya ilmiah, penyusunan laporan, penulisan buku, penguitipan tidak merugikan kepentingan yang wajar UIN Suska Riau.
 - b. Pengutipan tidak merugikan kepentingan yang wajar UIN Suska Riau.
2. Dilarang mengemukakan dan memperbanyak sebagian atau seluruh karya tulis ini dalam bentuk apapun tanpa izin

**Gambar 4.1: Struktur Organisasi
PT. Gatipura Mulya Kecamatan Pangean kabupaten Kuantan Singingi Provinsi Riau**

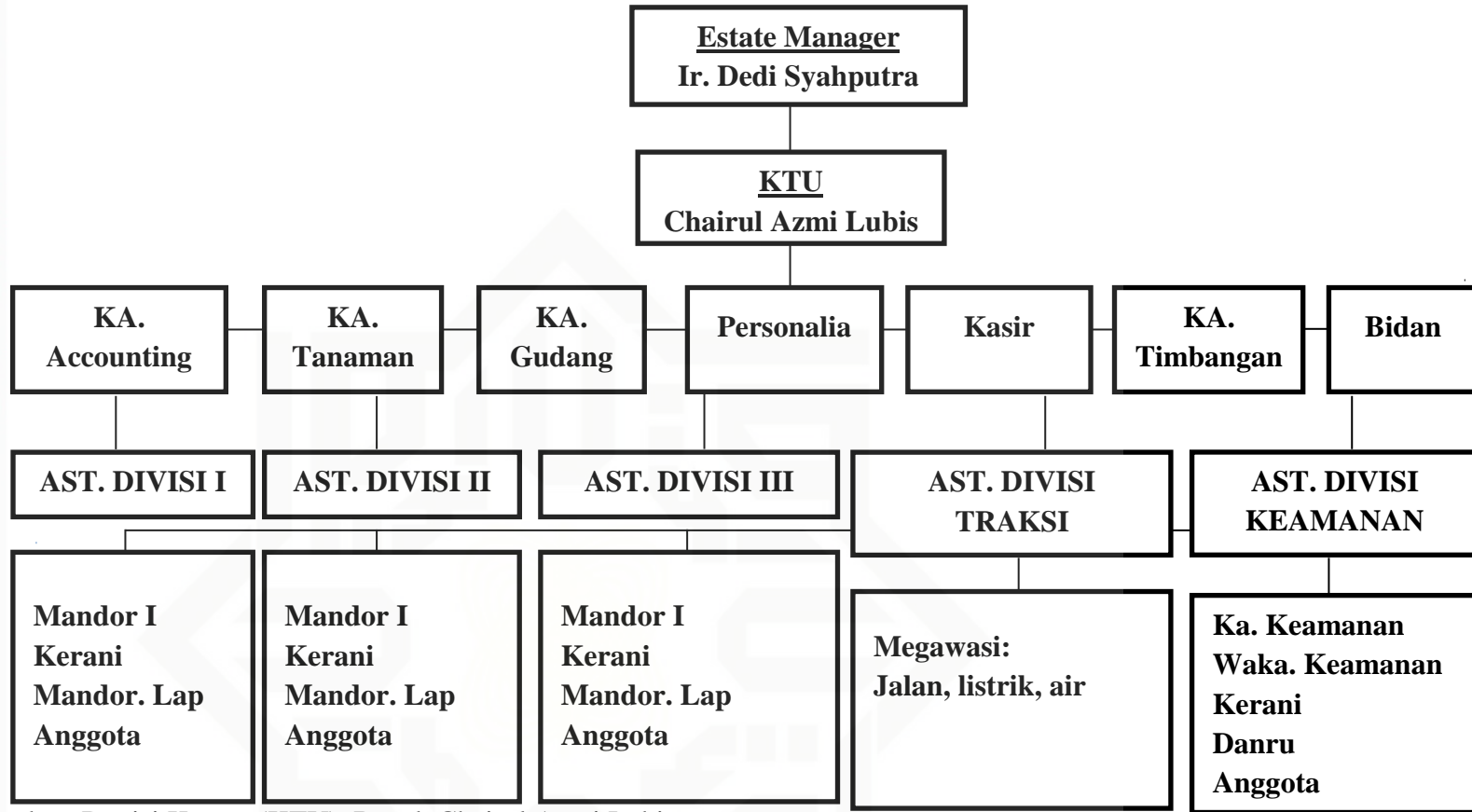

Sumber: Devisi Kantor (KTU), Bapak Chairul Azmi Lubis