

Hak Cipta Dilindungi Undang-Undang

1. Dilarang mengutip sebagian atau seluruh karya tulis ini tanpa mencantumkan dan menyebutkan sumber:

- a. Pengutipan hanya untuk kepentingan pendidikan, penelitian, penulisan karya ilmiah, penyusunan laporan, penulisan kritik atau tinjauan suatu masalah.
- b. Pengutipan tidak merugikan kepentingan yang wajar UIN Suska Riau.

2. Dilarang mengumumkan dan memperbanyak sebagian atau seluruh karya tulis ini dalam bentuk apapun tanpa izin UIN Suska Riau.

BAB IV GAMBARAN UMUM

A. Sejarah Desa Siboris Lombang

Desa Siboris Lombang mempunyai pimpinan dengan nama Kepala Desa yaitu Tongku Gunung Siregar pada tahun 1970 an, sedangkan sebelumnya masih dengan penyebutan Kerajaan, Kedewanan, dan Kepala Kampung, sejak kepemimpinan dengan nama Kepala Desa, Desa Siboris Lombang mulai dikenal di Kecamatan Barumon Tengah, yang merupakan dari luat Unterudang. Adapun Kepala Desa Sekarang yaitu Samardin Siregar.

Visi :

Mewujudkan perekonomian yang sejajar dalam Desa Siboris Lombang yang bercahaya an mandiri.

Misi :

1. Memperbaiki dan menambah sarana dan prasarana yang dibutuhkan untuk meningkatkan SDM melalui pendidikan formal dan informal.
2. Memperbaiki dan menambah sarana dan prasarana yang dibutuhkan untuk meningkatkan SDA melalui Pembangunan Infrastruktur.

B. Letak Geografis

Desa Siboris Lombang adalah salah satu desa yang berada diwilayah kecamatan Barumon Tengah. Desa Siboris Lombang memiliki luas wilayah 1200 Ha atau 10.19 Km². Desa Siboris Lombang memiliki batas-batas sebagai berikut:

1. Batas Wilayah

Tabel. IV. 1
Batas Wilayah Desa Siboris Lombang

No	BATAS	DESA	KECAMATAN
1.	Utara	Unterudang	Barumon Tengah
2.	Selatan	Siboris Dolok	Barumon Tengah
3.	Timur	Janji Raja	Barumon Tengah
4.	Barat	Siparau	Barumon Tengah

Sumber : Dokumen Desa Siboris Lombang, 2016

Hak Cipta Dilindungi Undang-Undang

1. Dilarang mengutip sebagian atau seluruh karya tulis ini tanpa mencantumkan dan menyebutkan sumber:
 - a. Pengutipan hanya untuk kepentingan pendidikan, penelitian, penulisan karya ilmiah, penyusunan laporan, penulisan kritik atau tinjauan suatu masalah.
 - b. Pengutipan tidak merugikan kepentingan yang wajar UIN Suska Riau.
2. Dilarang mengumunkan dan memperbanyak sebagian atau seluruh karya tulis ini dalam bentuk apapun tanpa izin UIN Suska Riau.

2. Luas Wilayah

Desa Siboris Lombang memiliki wilayah seluas 10.19 Km² dengan perincihan tanah seperti terlihat paa tabel berikut:

Tabel. IV. 2
Luas Wilayah Desa Siboris Lombang

NO	Penggunaan Lahan	Jumlah Ha
1.	Persawahan/Tegalan/Perladangan	105 Ha
2.	Pemukiman	15 Ha
3.	Perkebunan/Hutan Rakyat	700 Ha
4.	Perikanan	-
5.	Hutan Milik Negara	-
6.	Pendidikan	1 Ha
7.	Perkantoran	-
8.	Lapangan	-
9.	Pemakaman	1 Ha
10.	Tempat Peribadatan	1Ha
11.	Hutan Rimba	-
Total		823

Sumber : Dokumen Desa, Siboris Lombang, 2016

C. Demografi

Kependudukan di Desa Siboris Lombang dapat dilihat dari beberapa Aspek yaitu :

1. Jumlah Penduduk Menurut Tingkat Kepadatan

Tabel IV. 3
Jumlah Penduduk Menurut Tingkat Kepadatan

NO	TINGKAT KEPADATAN PENDUDUK	JUMLAH
1	Luas Wilayah	495 (jiwa)
2	Jumlah Penduduk	495 (10.19 Km ²)

Sumber : Dokumen Desa Siboris Lombang, 2016

Hak Cipta Dilindungi Undang-Undang

1. Dilarang mengutip sebagian atau seluruh karya tulis ini tanpa mencantumkan dan menyebutkan sumber:
 - a. Pengutipan hanya untuk kepentingan pendidikan, penelitian, penulisan karya ilmiah, penyusunan laporan, penulisan kritik atau tinjauan suatu masalah.
 - b. Pengutipan tidak merugikan kepentingan yang wajar UIN Suska Riau.
2. Dilarang mengumunkan dan memperbanyak sebagian atau seluruh karya tulis ini dalam bentuk apapun tanpa izin UIN Suska Riau.

Perbandingan jumlah penduduk dengan luas wilayah. Indonesia merupakan salah satu negara yang laju pertumbuhan penduduknya sangat pesat sehingga menyebabkan kepadatan penduduk. Dari tabel diatas jumlah penduduk di Desa Siboris Lombang 495 jiwa dan luas wilayahnya 10.19 Km².

2. Jumlah Penduduk Menurut Jenis Kelamin

Tabel IV. 4
Jumlah Penduduk Menurut Status Pendidikan

NO	JENIS KELAMIN	PENDUDUK
1	Laki-Laki	265 (jiwa)
2	Perempuan	230 (jiwa)
Total		495 (jiwa)

Sumber : Dokumen Desa Siboris Lombang, 2016

Dari tabel diatas menunjukkan bahwa penduduk di Desa Siboris Lombang jika dilihat dari sudut perbandingan jenis kelamin lebih banyak laki-laki dari pada perempuan yakni 265 jiwa adalah berjenis kelamin laki-laki dan 230 jiwa berjenis kelamin perempuan..

D. Keadaan Sosial Desa

Pendudukan Desa Siboris Lombang berasal dari berbagai daerah yang berbeda-beda, dimana mayoritas penduduk yang paling dominan berasal dari Suku Tapsel Padang Bolak sehingga tradisi-tradisi musyawarah untuk mufakat, gotong royong dan kearifan lokal yang lain sudah dilakukan oleh masyarakat sejak adanya Desa Siboris Lombang dan hal tersebut secara efektif dapat menghindari adanya benturan-benturan antar kelompok masyarakat.

Desa Siboris Lombang mempunyai jumlah penduduk 495 jiwa, yang terdiri dari laki-laki 265 jiwa, perempuan 230 jiwa dan 113 KK, dengan rincihan sebagai berikut:

Hak Cipta Dilindungi Undang-Undang

1. Dilarang mengutip sebagian atau seluruh karya tulis ini tanpa mencantumkan dan menyebutkan sumber:
 - a. Pengutipan hanya untuk kepentingan pendidikan, penelitian, penulisan karya ilmiah, penyusunan laporan, penulisan kritik atau tinjauan suatu masalah.
 - b. Pengutipan tidak merugikan kepentingan yang wajar UIN Suska Riau.
2. Dilarang mengumunkan dan memperbanyak sebagian atau seluruh karya tulis ini dalam bentuk apapun tanpa izin UIN Suska Riau.

1. Jumlah Penduduk Menurut Tingkat Pendidikan

Pendidikan merupakan sarana untuk mencerdaskan anak bangsa, oleh sebab itu berhasil atau tidaknya pembangunan suatu bangsa banyak dipengaruhi oleh tingkat pendidikan penduduknya.

Tabel IV. 5
Jumlah Penduduk Menurut Status Pendidikan

NO	JENIS PENDIDIKAN	JUMLAH/JIWA
1	Belum Tamat SD	83
2	S D	143
3	S L T P	154
4	S L T A	98
5	AKADEMI STRATA I	17
Total		495

Sumber : Dokumen Desa Siboris Lombang, 2016

2. Pemeluk Agama Yang Ada di Desa Siboris Lombang

Agama merupakan petunjuk dan jenis yang menjadi barometer dalam menempuh kehidupan yang fana ini. Dengan selalu berpegang pada agama, maka seseorang akan mencapai kebahagiaan yang hakiki di dunia dan akhirat. Mayoritas penduduk Desa Siboris Lombang merupakan Desa yang penduduknya mayoritas islam dengan jumlah penganutnya 495 jiwa.

3. Jumlah Sumber Daya Sosial Desa

Dari keragaman etnis masyarakat Desa Siboris Lombang tercermin etnis budaya dan adat yang beragam sesuai dengan adat istiadat dan kebiasaan dilingkungan masyarakat Desa. Dari berbagai etnis, adat an kebiasaan di Desa maka tergambar jumlah Data Sumber Daya Sosial Budaya yang ada di Desa :

Hak Cipta Dilindungi Undang-Undang

1. Dilarang mengutip sebagian atau seluruh karya tulis ini tanpa mencantumkan dan menyebutkan sumber:
 - a. Pengutipan hanya untuk kepentingan pendidikan, penelitian, penulisan karya ilmiah, penyusunan laporan, penulisan kritik atau tinjauan suatu masalah.
 - b. Pengutipan tidak merugikan kepentingan yang wajar UIN Suska Riau.
2. Dilarang mengumunkan dan memperbanyak sebagian atau seluruh karya tulis ini dalam bentuk apapun tanpa izin UIN Suska Riau.

Tabel. IV. 6
Jumlah Sumber Daya Sosial Desa

NO	URAIAN SUMBER DAYA SOSIAL BUDAYA	JUMLAH
1.	Seni Adat Gondang	1
2.	Wirit Yassin	1
3.	Naposo Bulung	1
4.	Kelompok Tani	2
5.	Kelompok SPP	3
Total		8

E. Keadaan Ekonomi

Keadaan ekonomi masyarakat Desa Siboris Lombang secara kasat mata terlihat jelas perbedaannya antara rumah tangga yang berkategori miskin, sangat miskin, sedang dan kaya. Hal ini disebabkan karena mata pencahariannya di sektor-sektor usaha yang berbeda-beda pula, sebagian besar di sektor non formal seperti buruh bangunan, buruh tani, petani, petani sawah tadah hujan, perkebunan karet dan sawit pada umumnya mengolah lahan pertanian dan perkebunan sebagian kecil di sektor formal. Adapun sarana-sarana perekonomian dilihat pada tabel berikut ;

1. Jumlah Sarana Perekonomian Di Desa Siboris Lombang

Tabel. IV. 7
Jumlah Sarana Perekonomian di Desa Siboris Lombang

NO	SARANA PEREKONOMIAN	JUMLAH
1.	Pasar	-
2.	Koperasi	2
3.	Bank	-
4.	Toko	2
5.	Warung/Kios	10
Total		14

Sumber : Dokumen Desa Siboris Lombang, 2016

Hak Cipta Dilindungi Undang-Undang

1. Dilarang mengutip sebagian atau seluruh karya tulis ini tanpa mencantumkan dan menyebutkan sumber:
 - a. Pengutipan hanya untuk kepentingan pendidikan, penelitian, penulisan karya ilmiah, penyusunan laporan, penulisan kritik atau tinjauan suatu masalah.
 - b. Pengutipan tidak merugikan kepentingan yang wajar UIN Suska Riau.
2. Dilarang mengumunkan dan memperbanyak sebagian atau seluruh karya tulis ini dalam bentuk apapun tanpa izin UIN Suska Riau.

2. Jumlah penduduk Menurut Status Pekerjaan

Desa Siboris Lombang merupakan Desa Pertanian , maka sebagian besar penduduknya bermata pencaharian sebagai Petani, selengkapnya sebagai berikut :

Tabel. IV.8
Jumlah Penduduk Menurut Status Pekerjaan

NO	JENIS PEKERJAAN	JIWA
1.	PETANI	93
2.	PEDAGANG	8
3.	PNS	4
4.	BURUH	-
5.	PETERNAK	2
6.	PEGAWAI LAINNYA	-
Total		107

Sumber : Dokumen Desa Siboris Lombang, 2016

F. Sarana dan Prasarana

Desa Siboris Lombang memiliki beberapa sarana da prasarana umum di beberapa aspek sebagai berikut :

1. Ibadah

Tabel. IV. 9
Ibadah

NO	TEMPAT IBADAH	JUMLAH
1.	Mesjid	1
2.	Mushalla	1
3.	Gereja	-
4.	Pura	-
5.	Lainnya	1
Total		3

Sumber : Dokumen Desa Siboris Lombang, 2016

Hak Cipta Dilindungi Undang-Undang

1. Dilarang mengutip sebagian atau seluruh karya tulis ini tanpa mencantumkan dan menyebutkan sumber:
 - a. Pengutipan hanya untuk kepentingan pendidikan, penelitian, penulisan karya ilmiah, penyusunan laporan, penulisan kritik atau tinjauan suatu masalah.
 - b. Pengutipan tidak merugikan kepentingan yang wajar UIN Suska Riau.
2. Dilarang mengumunkan dan memperbanyak sebagian atau seluruh karya tulis ini dalam bentuk apapun tanpa izin UIN Suska Riau.

2. Pendidikan

Tabel. IV. 10
Pendidikan

NO	JENIS PENDIDIKAN	JUMLAH
1.	Taman Kanak-Kanak	1
2.	Sekolah Dasar	1
3.	SLTP	-
4.	SLTA	-
Total		2

Sumber : Dokumen Desa Siboris Lombang, 2016

3. Kesehatan

Tabel. IV. 11
Kesehatan

NO	SARANA KESEHATAN	JUMLAH
1.	Posyandu	1
2.	Polindes	1
3.	MCK	-
Total		2

Sumber : Desa Siboris Lombang, 2016

G. Struktur Organisasi Pemerintah Desa Siboris Lombang

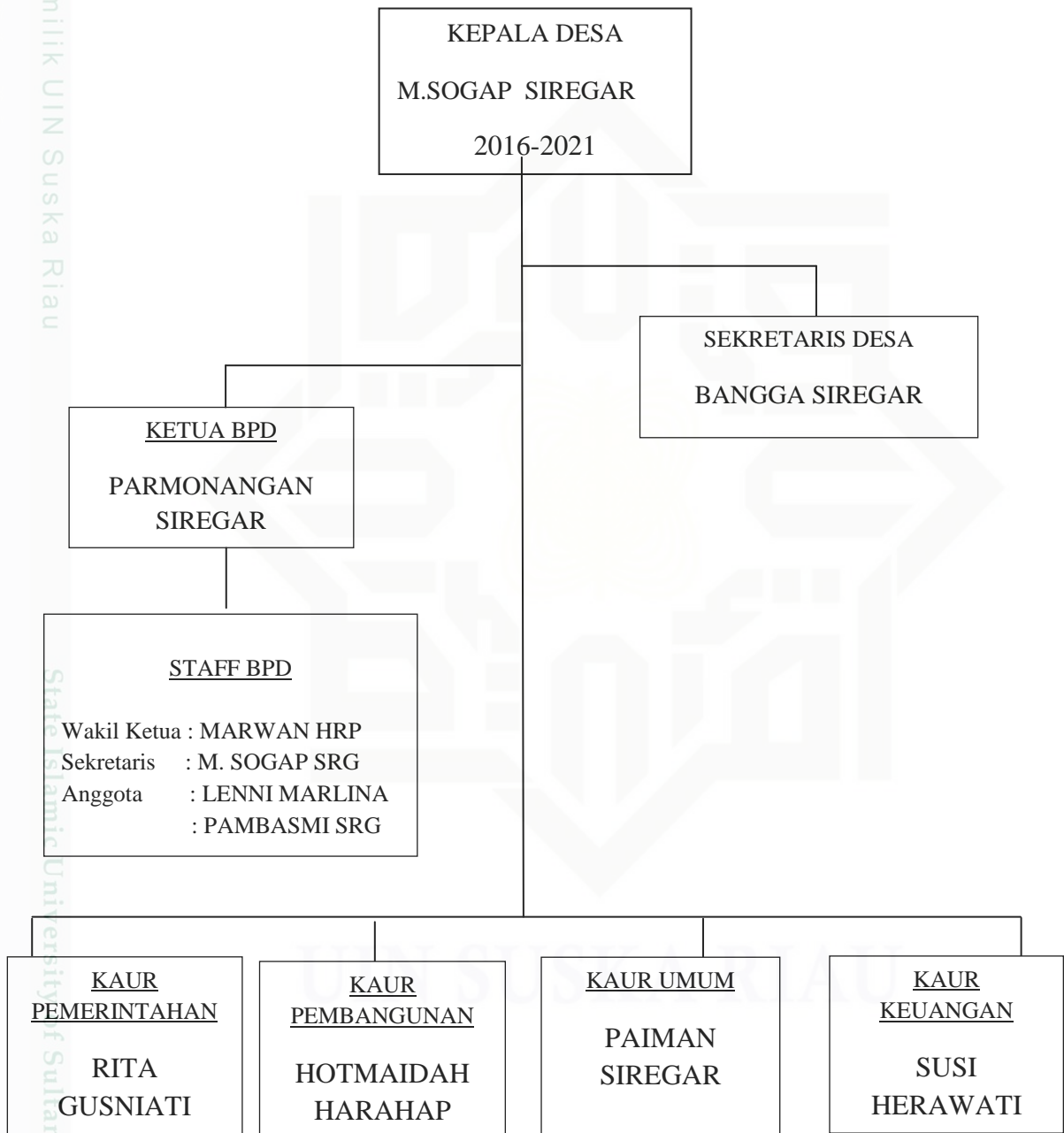

Gambar IV. 1 Struktur Organisasi Desa Siboris Lombang

Sumber : Dokumen Desa Siboris Lombang, 2016

Hak Cipta Dilindungi Undang-Undang

1. Dilarang mengutip sebagian atau seluruh karya tulis ini tanpa mencantumkan dan menyebutkan sumber:
 - a. Pengutipan hanya untuk kepentingan pendidikan, penelitian, penulisan karya ilmiah, penyusunan laporan, penulisan kritik atau tinjauan suatu masalah.
 - b. Pengutipan tidak merugikan kepentingan yang wajar UIN Suska Riau.
2. Dilarang mengumumkan dan memperbanyak sebagian atau seluruh karya tulis ini dalam bentuk apapun tanpa izin UIN Suska Riau.

Hak Cipta Dilindungi Undang-Undang

1. Dilarang mengutip sebagian atau seluruh karya tulis ini tanpa mencantumkan dan menyebutkan sumber:
 - a. Pengutipan hanya untuk kepentingan pendidikan, penelitian, penulisan karya ilmiah, penyusunan laporan, penulisan kritik atau tinjauan suatu masalah.
 - b. Pengutipan tidak merugikan kepentingan yang wajar UIN Suska Riau.
2. Dilarang mengumunkan dan memperbanyak sebagian atau seluruh karya tulis ini dalam bentuk apapun tanpa izin UIN Suska Riau.

H. Sejarah Program Bantuan Langsung Sementara Masyarakat (BLSM)

Bantuan Langsung Sementara Masyarakat (BLSM) adalah program bantuan pemerintah dalam rangka membantu masyarakat dalam mempertahankan daya beli rumah tangga miskin dan rentan agar terlindungi dari dampak kenaikan harga akibat penyesuaian harga bahan bakar minyak (BBM). Bantuan Langsung Sementara Masyarakat (BLSM) memang efektif untuk membantu masyarakat miskin. Pemerintah memberikan BLSM kepada masyarakat miskin akibat kenaikan harga bahan bakar minyak (BBM). Tujuannya agar masyarakat tidak terlalu jatuh akibat harga BBM yang melonjak.

Denga adanya BLSM ini dapat digunakan untuk pembangunan infrastruktur di daerah tertinggal yang nantinya berdampak pada peningkatan taraf hidup masyarakat. Untuk mendapatkan BLSM masyarakat harus terdaftar pada Badan Pusat Statistik (BPS) sebagai warga miskin. BPS menjadi penanggung jawab atas ketidakakuratan informasi.

Dana yang diberikan pemerintah adalah Rp 300.000. Tetapi banyak kejadian bahwa dana yang diberikan pemerintah untuk rakyat miskin ini salah sasaran, banyak orang yang ikut menerima BLSM meskipun orang yang termasuk dalam kategori mampu. Untuk masalah ini tidak seluruhnya adalah salah BPS tetapi saat ini Musyawarah Desa/Kelurahan diberi kewenangan untuk pemuktahiran data penerima Kartu Perlindungan Sosial (KPS) dan meminta Gubernur, Walikota/Bupati, Camat, Lurah/Kepala Desa untuk turut menjalankan tugasnya untuk mendukung kelancaran kegiatan tersebut. Pada akhirnya, penerima BLSM akan sesuai dengan kriteria-kriteria kemiskinan dari Tim Nasional Percepatan Penanggulangan Kemiskinan (TNP2K). BLSM memang membantu masyarakat entah untuk menambah modal pekerjaannya atau untuk mencukupi kebutuhan mereka. Tetapi alangkah baiknya apabila pemerintah memikirkan bagaimana membuka lapangan kerja untuk mengurangi pengangguran atau mengurangi masyarakat miskin agar hidup

lebih sejahtera. Atau membuat SDM yang bisa membuka lapangan kerja sendiri, setelah itu mendapat bantuan pemerintah untuk menambah modalnya. Apabila hanya diberi dana tanpa bisa mengolahnya akan percuma.

Untuk BLSM yang masih salah sasaran atau tidak merata, lebih ditinjau lagi tempat-tempatnya dan mendata masyarakat-masyarakat yang memang benar-benar membutuhkan BLSM ini.⁴⁶

Hak Cipta Dilindungi Undang-Undang

1. Dilarang mengutip sebagian atau seluruh karya tulis ini tanpa mencantumkan dan menyebutkan sumber:
 - a. Pengutipan hanya untuk kepentingan pendidikan, penelitian, penulisan karya ilmiah, penyusunan laporan, penulisan kritik atau tinjauan suatu masalah.
 - b. Pengutipan tidak merugikan kepentingan yang wajar UIN Suska Riau.
2. Dilarang mengumunkan dan memperbanyak sebagian atau seluruh karya tulis ini dalam bentuk apapun tanpa izin UIN Suska Riau.

⁴⁶<http://www.investor.co.id/home/si-miskin-antara-blsm-dan-kebijakan-jangka-panjang/63315>.