UIN SUSKA RIAU
Hak Cipta Dilindungi Undang-Undang
1. Dilarang mengutip sebagian atau seluruh karya tulis ini tanpa mencantumkan dan menyebutkan sumber:
a. Pengutipan hanya untuk kepentingan pendidikan, penelitian, penulisan karya ilmiah, penyusunan laporan, penulisan kritik atau tinjauan suatu masalah.
b. Pengutipan tidak merugikan kepentingan yang wajar UIN Suska Riau.
2. Dilarang mengumumkan dan memperbanyak sebagian atau seluruh karya tulis ini dalam bentuk apapun tanpa izin UIN Suska Riau.
© Hak cipta milik UIN Suska Riau
State Islamic University of Sultan Syarif Kasim Riau

BAB IV
GAMBARAN UMUM (SUBJEK PENELITIAN)

A. Kecamatan Pinggir

Pinggir adalah sebuah kecamatan yang berada di Pulau Sumatera yang merupakan salah satu wilayah di Kabupaten Bengkalis.Kecamatan Pinggir merupakan Kecamatan terluas di Kabupaten Bengkalis.Penduduknya sebagian besar bekerja di sektor Perkebunan, terutama Perkebunan kelapa sawit.Adapun areal perkebunan kelapa sawit yang ada terdiri dari perkebunan yang dikelola oleh perusahaan swasta dan perkbunan yang dikelola oleh masyarakat.

Duri adalah Ibu Kota kecil terkaya di seluruh Indonesia yang terletak di kecamatan Mandau Kabupaten Bengkalis, Riau.Duri berada di lajur jalan raya lintas Sumatera, sekitar 120 km dari Pekanbaru dalam perjalanan menuju Medan.Duri berbatasan langsung dengan Dumai di Utara, Kecamatan Pinggir di selatan, dan Kecamatan Rantau Kopar di barat.

Pada orde baru, Duri yang merupakan ibu Kota Kecamatan Mandau, dipisahkan dengan beberapa kelurahan di pinggiran kota, seperti talang mandi, titian antui, dan balai raja, yang akhirnya masuk ke dalam kecamatan pemekaran, yaitu Kecamatan Pinggir. Daerah yang dikenal dengan nama sebanga ini merupakan pusat ekonomi di pinggiran Duri, yang merupakan pintu masuk ke Kota Duri dari jalan raya Pekanbaru-Dumai.

B. SMA Islam Terpadu (IT) Mutiara

SMA Islam Terpadu Mutiara adalah sekolah swasta Yayasan Islam Terpadu Mutiara yang bertempat di KOMP. PT CHEVRON, SEBANGA DURIKecamatan Pinggir Kabupaten/Kota Bengkalis Propinsi Riau. Dengan nilai akreditasi A (96,75).SMA IT MUTIARA ini di dirikan sejak tahun 1975 hingga saat ini.

C. Moto : Berkualitas , Inovatif, dan Berdaya Asing

D. Visi: Sekolah Menengah terkemuka di Wilayah Sumatera dan Jawa, yang berdaya saing tinggi dan sebagai panutan nilai pada dekade 20-an.

E. Misi

1. Meningkatkan pengelolaan sekolah secara efektif dan efisien
2. Meningkatkan mutu profesionalisme guru berstandar tinggi
3. Selalu melakukan inovasi baru dalam bidang media, sarana, dan metodologi pembelajaran
4. Menjadikan bahasa Arab dan Inggris sebagai bahasa pilihan kedua secara aktif
5. Membentuk siswa berakhlak Islam
6. Meluluskan siswa dengan nilai rata-rata >8,01

F. Pembelajaran

Kurikulum SMA Islam Terpadu Mutiara merupakan perpaduan antara Kurikulum Nasional dan Penambahan Kurikulum KeIslaman dengan muatan :

1. Kurikulum wajib (kurikulum nasional)
2. Kurikulum Muatan Lokal Sekolah
   - Bahasa Arab
   - Tahfidzul Qur'an
   - Kepanduan

Beberapa kegiatan penunjang dalam proses belajar mengajar antara lain :

1. Program Sukses Ujian Nasional dan SPMB
2. TOEFL preparation

G. Sistem Pendidikan

SMA Islam Terpadu Mutiara menerapkan sistem FULL DAY SCHOOL dengan waktu belajar pukul 07.15-16.00 WIB

Hak Cipta Dilindungi Undang-Undang
1. Dilarang mengutip sebagian atau seluruh karya tulis ini tanpa mencantumkan dan menyebutkan sumber:
a. Pengutipan hanya untuk kepentingan pendidikan, penelitian, penulisan karya ilmiah, penyusunan laporan, penulisan kritik atau tinjauan suatu masalah.
b. Pengutipan tidak merugikan kepentingan yang wajar UIN Suska Riau.
2. Dilarang mengumumkan dan memperbanyak sebagian atau seluruh karya tulis ini dalam bentuk apapun tanpa izin UIN Suska Riau.
© Hak cipta milik UIN Suska Riau
State Islamic University of Sultan Syarif Kasim Riau
UIN SUSKA RIAU

H. Kesiswaan

Kegiatan kesiswaan di desain untuk menunjang pencapain : kemampuan akademik intelektual , jiwa kepemimpinan, pembinaan watak kepribadian dan peningkatan iman dan takwa. Kegiatan kesiswaan dilaksanakan melalui ekstrakulikuler yang meliputi :

1. Bidang kepemimipinan melalui OSIS
2. Bidang bela Negara melalui upacara bendera
3. Bidang seni meliputi nasyid, kaligrafi, tahsin Qur'an
4. Bidang olahraga meliputi basket , bola voli, badminton, tenis meja
5. Bidang kemasyarakatan melalui bakti sosial
6. Bidang jurnalistik
7. Bidang bahasa melalui klub bahasa Inggris
8. Olimpiade meliputi Fisika, Kimia, Biologi, dan Matematika

I. Program Penunjang

1. Mentoring (Halaqoh Tarbiyah)
2. Parent Teacher (Orang Tua ikut membagi ilmu kepada siswa)
3. MABIT (malam Bina Iman dan Takwa)
4. Apresiasi Seni Islami

J. Struktur Organisasi TP. 2016/2017 SMA IT Mutiara

Berdasarkan data dokumentasi dari SMA IT Mutiara, maka struktur organisasi SMA IT Mutiara adalah sebagai berikut :

UIN SUSKA RIAU
Hak Cipta Dilindungi Undang-Undang
1. Dilarang mengutip sebagian atau seluruh karya tulis ini tanpa mencantumkan dan menyebutkan sumber:
a. Pengutipan hanya untuk kepentingan pendidikan, penelitian, penulisan karya ilmiah, penyusunan laporan, penulisan kritik atau tinjauan suatu masalah.
b. Pengutipan tidak merugikan kepentingan yang wajar UIN Suska Riau.
2. Dilarang mengumumkan dan memperbanyak sebagian atau seluruh karya tulis ini dalam bentuk apapun tanpa izin UIN Suska Riau.
© Hak cipta milik UIN Suska Riau
State Islamic University of Sultan Syarif Kasim Riau
UIN SUSKA RIAU

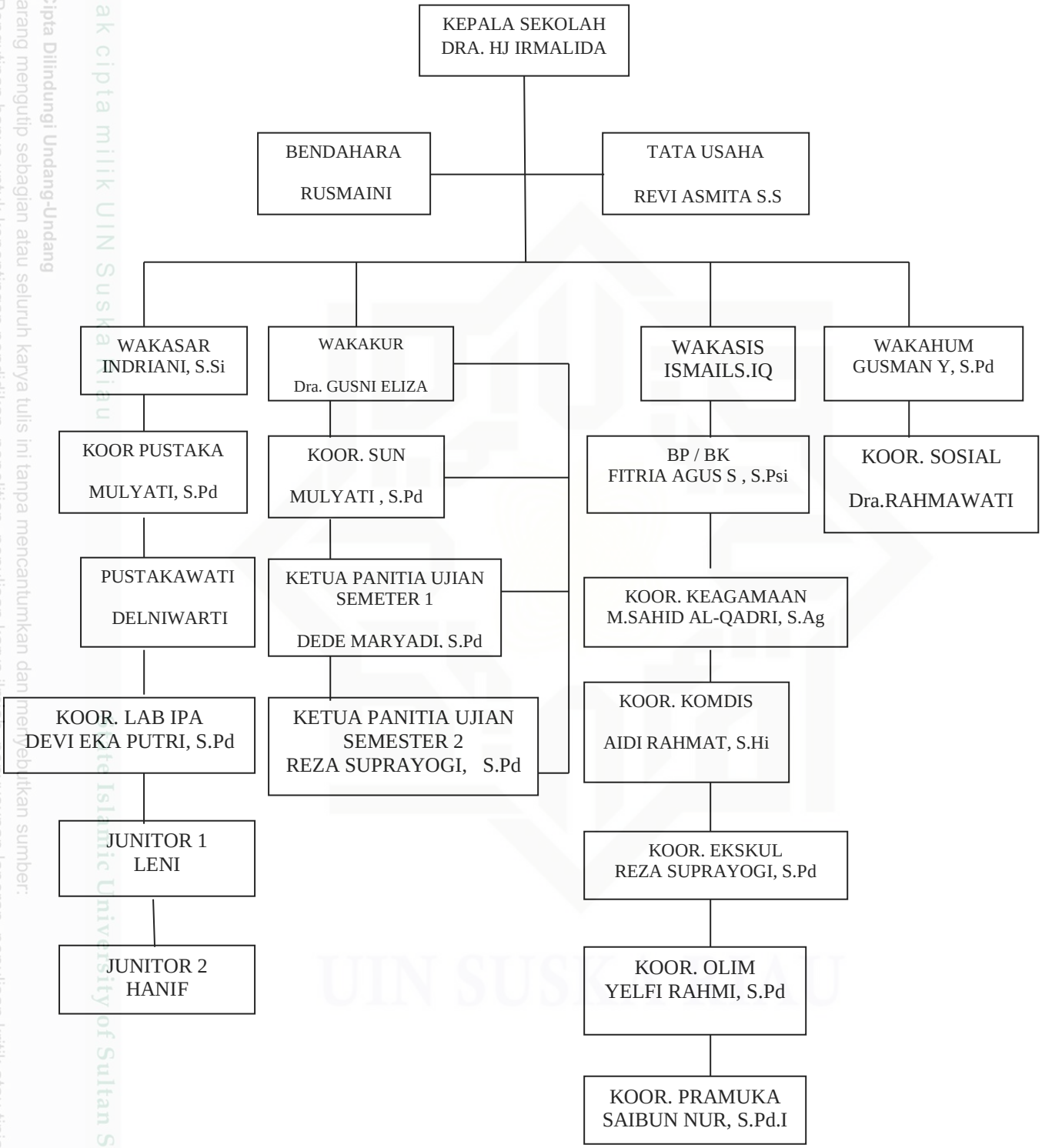

Gambar 4.1
Sumber Data : SMA IT MutiaraPeriode Tahun2016 / 2017

Hak Cipta Dilindungi Undang-Undang
1. Dilarang mengutip sebagian atau seluruh karya tulis ini tanpa mencantumkan dan menyebutkan sumber:
a. Pengutipan hanya untuk kepentingan pendidikan, penelitian, penulisan karya ilmiah, penyusunan laporan, penulisan kritik atau tinjauan suatu masalah.
b. Pengutipan tidak merugikan kepentingan yang wajar UIN Suska Riau.
2. Dilarang mengumumkan dan memperbanyak sebagian atau seluruh karya tulis ini dalam bentuk apapun tanpa izin UIN Suska Riau.
© Hak cipta milik UIN Suska Riau
State Islamic University of Sultan Syarif Kasim Riau
UIN SUSKA RIAU