

Hak Cipta Diindungi Undang-Undang

1. Dilarang mengutip sebagian atau seluruh karya tulis ini tanpa mencantumkan dan menyebutkan sumber:
 - a. Pengutipan hanya untuk kepentingan pendidikan, penelitian, penulisan karya ilmiah, penyusunan laporan, penulisan kritik atau tinjauan suatu masalah.
 - b. Pengutipan tidak merugikan kepentingan yang wajar UIN Suska Riau.
2. Dilarang mengumumkan dan memperbanyak sebagian atau seluruh karya tulis ini dalam bentuk apapun tanpa izin UIN Suska Riau.

BAB II

GAMBARAN UMUM LOKASI PENELITIAN

A. Letak Geografis Pekanbaru

Secara geografis, Kota Pekanbaru terletak pada garis antara $101^{\circ}14 - 101^{\circ}34$ bujur timur dan $0^{\circ}25 - 0^{\circ}45$ lintang utara, dengan ketinggian dari permukaan laut berkisar 5 - 50 meter. Permukaan wilayah bagian utara landai dan bergelombang dengan ketinggian berkisar antara 5 - 11 meter. Dengan topografi relative datar dengan jenis tanah yang dominan podsolik merah kuning (PMK) di daerah yang tinggi, sedangkan di daerah rendah jenis tanahnya adalah orsonal dan beriklim panas dengan temperature terendah 27°C , serta temperature tinggi adalah 34°C . Curah hujan pertahun antara bulan September sampai dengan bulan Februari adalah musim hujan, sedangkan bulan Maret sampai dengan bulan Agustus adalah musim kemarau¹².

Berdasarkan peraturan pemerintah No.19 Tahun 1987 Tanggal 7 September 1987 Daerah Kota Pekanbaru diperluas dari $\pm 62,96 \text{ Km}^2$ menjadi $\pm 446,50 \text{ Km}^2$ terdiri dari 8 Kecamatan dan 45 Kelurahan/ Desa. Dari hasil pengukuran/ pematokan di lapangan oleh BPN Tk. 1 Riau maka ditetapkan luas wilayah Kota Pekanbaru adalah $632,26 \text{ Km}^2$. Yang terdiri dari daratan yang ditengah kota membentang sungai Siak juga terdapat delapan anak sungai lainnya yaitu Sungai Umban Sari, Siban, Air Hitam, Senapelan, Limau

¹²<http://www.pekanbaru.go.id/wilayah-geografis/>, pada tanggal 05 Januari 2016 pukul 22.00 WIB

Hak Cipta Dilindungi Undang-Undang

1. Diarang mengutip sebagian atau seluruh karya tulis ini tanpa mencantumkan dan menyebutkan sumber:
 - a. Pengutipan hanya untuk kepentingan pendidikan, penelitian, penulisan karya ilmiah, penyusunan laporan, penulisan kritik atau tinjauan suatu masalah.
 - b. Pengutipan tidak merugikan kepentingan yang wajar UIN Suska Riau.
2. Diarang mengumumkan dan memperbanyak sebagian atau seluruh karya tulis ini dalam bentuk apapun tanpa izin UIN Suska Riau.

Sago, Teleju, Tenanyang, dan Pengambangan. Pada waktu tertentu biasanya sekali dalam lima tahun, sungai siak mengalami banjir besar yang disebabkan luapan yang belum dapat dikendalikan sepenuhnya. Untuk lebih terciptanya tertib pemerintahan dan pembinaan wilayah yang cukup luas, maka dibentuklah Kecamatan baru dengan Perda Kota Pekanbaru No. 3 Tahun 2003 menjadi 12 Kecamatan¹³. Sedangkan luas kota Pekanbaru menurut kecamatan dapat di lihat pada tabel berikut ini:

Tabel:2.1

Luas Wilayah Kota Pekanbaru dirinci menurut Kecamatan

NO	Kecamatan	Luas Wilayah (Km ²)	Persentase
1	Tampan	59,81	9,46
2	Payung Sekaki	43,24	6,83
3	Bukit Raya	22,05	3,49
4	Marpoyan Damai	29,74	4,7
5	Tenayan Raya	171,27	27,08
6	Lima Puluh	4,04	0,64
7	Sail	3,26	0,52
8	Pekanbaru Kota	2,26	0,36
9	Sukajadi	3,76	0,6
10	Senapelan	6,65	1,05

¹³Id.m.wikipedia.org/wiki/Kota_Pekanbaru, pada tanggal 05 Januari 2016 pukul 22.10

Hak Cipta Dilindungi Undang-Undang

1. Diarang mengutip sebagian atau seluruh karya tulis ini tanpa mencantumkan dan menyebutkan sumber:
 - a. Pengutipan hanya untuk kepentingan pendidikan, penelitian, penulisan karya ilmiah, penyusunan laporan, penulisan kritik atau tinjauan suatu masalah.
 - b. Pengutipan tidak merugikan kepentingan yang wajar UIN Suska Riau.
2. Diarang mengemukakan dan memperbanyak sebagian atau seluruh karya tulis ini dalam bentuk apapun tanpa izin UIN Suska Riau.

11	Rumbai	128,85	20,37
12	Rumbai Pesisir	157,33	24,89
	Total	632,26	100,00

Sumber: BPS Kota Pekanbaru, 2015

Dari tabel di atas dapat kita lihat, bahwa Kecamatan Tenayan Raya merupakan Kecamatan yang terluas, yaitu seluas 171,27 Km² atau sekitar 27,08% dari luas Kota Pekanbaru, disusul dengan Kecamatan Rumbai Pesisir seluas 157,33 Km², Kecamatan Rumbai seluas 128,85 Km², Kecamatan Tampan seluas 59,81 Km², Kecamatan Payung Sekaki seluas 43,24 Km², Kecamatan Marpoyan Damai seluas 29,74 Km², Kecamatan Bukit Raya seluas 22,05 Km², Kecamatan Senapelan seluas 6,65 Km², Kecamatan Lima Puluh seluas 4,04 Km², Kecamatan Sukajadi seluas 3,76 Km², Kecamatan Sail seluas 3,26 Km², dan akhirnya Kecamatan Pekanbaru Kota yang merupakan Kecamatan terkecil dengan luas 2,26 Km² atau 0,36% Luas Kota Pekanbaru.

Sebagai Ibu kota Provinsi Riau, kota Pekanbaru merupakan pusat dari berbagai kegiatan yang dilakukan masyarakat, diantaranya sebagai pusat dari berbagai kegiatan yang dilakukan masyarakat, diantaranya sebagai pusat pemerintahan, pendidikan, perdagangan, industri sampai pada pelayanan jasa-jasa. Seiring dengan semakin meningkatnya tuntutan dan kebutuhan masyarakat akan penyediaan fasilitas dan utilitas perkotaan serta kebutuhan lainnya. Melalui surat keputusan Gubernur Kepala Daerah Tingkat I Riau No. 83/II/1993 tanggal 5 Februari 1993, Kota Pekanbaru menjadi 49 kelurahan

Hak Cipta Dilindungi Undang-Undang

1. Dilarang mengutip sebagian atau seluruh karya tulis ini tanpa mencantumkan dan menyebutkan sumber:
 - a. Pengutipan hanya untuk kepentingan pendidikan, penelitian, penulisan karya ilmiah, penyusunan laporan, penulisan kritik atau tinjauan suatu masalah.
 - b. Pengutipan tidak merugikan kepentingan yang wajar UIN Suska Riau.
2. Dilarang mengumumkan dan memperbanyak sebagian atau seluruh karya tulis ini dalam bentuk apapun tanpa izin UIN Suska Riau.

dengan 8kecamatan. Tetapi berdasarkan Peraturan Pemerintah Daerah No. 3 Tahun 2003 dan No. 4 Tahun 2003 Kecamatan di Kota Pekanbaru dimekarkan menjadi 59 Kelurahan dengan 12 Kecamatan¹⁴.

Pembagian kecamatan di kota Pekanbaru terdiri dari :

1. Kecamatan Bukit Raya
 - a. Kelurahan Tangkerang Labuai
 - b. Kelurahan Dirgantara
 - c. Kelurahan Simpang Tiga
 - d. Kelurahan Tebingtinggi
 - e. Kelurahan Tangkerang Selatan
 - f. Kelurahan Tangkerang Utara
2. Kecamatan Lima Puluh
 - a. Kelurahan Rintis
 - b. Kelurahan Sekip
 - c. Kelurahan Tanjung Rhu
 - d. Kelurahan Pesisir
3. Kecamatan Marpoyan Damai
 - a. Kelurahan Maharatu
 - b. Kelurahan Sidomulyo Timur
 - c. Kelurahan Wonorejo
 - d. Kelurahan Tangkerang Barat
 - e. Kelurahan Tangkerang Tengah

¹⁴id.m.wikipedia.org/wiki/Kota_Pekanbaru

Hak Cipta Dilindungi Undang-Undang

1. Dilarang mengutip sebagian atau seluruh karya tulis ini tanpa mencantumkan dan menyebutkan sumber:

a. Pengutipan hanya untuk kepentingan pendidikan, penelitian, penulisan karya ilmiah, penyusunan laporan, penulisan kritik atau tinjauan suatu masalah.

b. Pengutipan tidak merugikan kepentingan yang wajar UIN Suska Riau.

2. Dilarang mengumumkan dan memperbanyak sebagian atau seluruh karya tulis ini dalam bentuk apapun tanpa izin UIN Suska Riau.

4. Kecamatan Payung Sekaki
 - a. Kelurahan Air Hitam
 - b. Kelurahan Labuh Baru Barat
 - c. Kelurahan Labuh Baru Timur
 - d. Kelurahan Tampan
5. Kecamatan Pekanbaru Kota
 - a. Kelurahan Suka Ramai
 - b. Kelurahan Suma Hilang
 - c. Kelurahan Kota Baru
 - d. Kelurahan Tanah Datar
 - e. Kelurahan Simpang Empat
6. Kecamatan Rumbai
 - a. Kelurahan Sri Meranti
 - b. Kelurahan Palas
 - c. Kelurahan Rumbai Bukit
 - d. Kelurahan Umban Sari
 - e. Kelurahan Muara Fajar
7. Kecamatan Rumbai Pesisir
 - a. Kelurahan Limbungan
 - b. Kelurahan Limbungan Baru
 - c. Kelurahan Lembah Sari
 - d. Kelurahan Lembah Damai
 - e. Kelurahan Meranti Pandak

Hak Cipta Dilindungi Undang-Undang

1. Dilarang mengutip sebagian atau seluruh karya tulis ini tanpa mencantumkan dan menyebutkan sumber:
 - a. Pengutipan hanya untuk kepentingan pendidikan, penelitian, penulisan karya ilmiah, penyusunan laporan, penulisan kritik atau tinjauan suatu masalah.
 - b. Pengutipan tidak merugikan kepentingan yang wajar UIN Suska Riau.
2. Dilarang mengumumkan dan memperbanyak sebagian atau seluruh karya tulis ini dalam bentuk apapun tanpa izin UIN Suska Riau.

- f. Kelurahan Tebing Tinggi Okura
8. Kecamatan Sail
 - a. Kelurahan Cinta Raja
 - b. Kelurahan Suka Maju
 - c. Kelurahan Suka Mulia
9. Kecamatan Senapelan
 - a. Kelurahan Sago
 - b. Kelurahan Kampung Dalam
 - c. Kelurahan Kampung Bandar
 - d. Kelurahan Kampung Baru
 - e. Kelurahan Padang Terubuk
 - f. Kelurahan Padang Bulan
10. Kecamatan Sukajadi
 - a. Kelurahan Sukajadi
 - b. Kelurahan Harjosari
 - c. Kelurahan Kedungsari
 - d. Kelurahan Kampung Melayu
 - e. Kelurahan Jadirejo
 - f. Kelurahan Pulau Karam
 - g. Kelurahan Kampung Tengah
11. Kecamatan Tampan
 - a. Kelurahan Delima
 - b. Kelurahan Tuah Karya

Hak Cipta Dilindungi Undang-Undang

1. Dilarang mengutip sebagian atau seluruh karya tulis ini tanpa mencantumkan dan menyebutkan sumber:
 - a. Pengutipan hanya untuk kepentingan pendidikan, penelitian, penulisan karya ilmiah, penyusunan laporan, penulisan kritik atau tinjauan suatu masalah.
 - b. Pengutipan tidak merugikan kepentingan yang wajar UIN Suska Riau.
2. Dilarang mengumumkan dan memperbanyak sebagian atau seluruh karya tulis ini dalam bentuk apapun tanpa izin UIN Suska Riau.

- c. Kelurahan Simpang Baru
- d. Kelurahan Sidomulyo Barat

12. Kecamatan Tenayan Raya

- a. Kelurahan Rejosari
- b. Kelurahan Sail
- c. Kelurahan Kulim
- d. KelurahanTangkerang Timur¹⁵

B. Perusahaan Rental Mobil Pekanbaru

Mempunyai usaha yang legal adalah suatu cara untuk melindungi perusahaan dari pembajakan yang dapat merugikan perusahaan dan juga upaya melindungi perusahaan dari adanya jeratan kasus di pengadilan¹⁶.

Salah satu sejarah perusahaan rental di Pekanbaru yaitu CV. Jaya Rent Car pekanbaru didirikan sejak tahun 2012. CV. Jaya Rent Car pekanbaru ini bergerak pada bidang sewa menyewa angkutan darat. Dalam menyambut persaingan global perusahaan akan muncul spesialisasi dalam bidangnya masing-masing. Hal ini dilakukan agar perusahaan tersebut dapat berkonsentrasi dalam suatu bidang, dengan demikian maka diharapkan perusahaan tersebut dapat bersaing dengan perusahaan yang sejenis¹⁷

Kegiatan perusahaan saat ini adalah usaha jasa penyewaan kendaraan roda empat (rent car) yang terletak di Jl. H.R. Soebrantas, Jl. Inpres, Komplek

¹⁵ Bahan dari BPS Pekanbaru tahun 2015

¹⁶ Soleh (Manager Administrasi ARC Rent Car Pekanbaru), *Wawancara*, 20 Agustus

¹⁷ Iis (Manager Administrasi CV. Jaya Rent Car Pekanbaru), *Wawancara*, 15 Nopember

Hak Cipta Dilindungi Undang-Undang

1. Dilarang mengutip sebagian atau seluruh karya tulis ini tanpa mencantumkan dan menyebutkan sumber:
 - a. Pengutipan hanya untuk kepentingan pendidikan, penelitian, penulisan karya ilmiah, penyusunan laporan, penulisan kritik atau tinjauan suatu masalah.
 - b. Pengutipan tidak merugikan kepentingan yang wajar UIN Suska Riau.
2. Dilarang mengumumkan dan memperbanyak sebagian atau seluruh karya tulis ini dalam bentuk apapun tanpa izin UIN Suska Riau.

Koperasi Primas Paskhas No. 03, Marpoyan Damai-Pekanbaru. Ada juga ACR Rent Caryang berlokasi di Jl. Kayu Manis No. 163, Marpoyan Damai, Kota Pekanbaru, Riau, Indonesia yang berdiri sejak tahun 2006¹⁸. Dan juga CV. Syaria'ah Berjaya Jl. Tiung Ujung No. 18 Sukajadi, Pekanbaru yang beridiri sejak tahun 2009¹⁹.

Manajerial Perusahaan

1. Struktur Organisasi

Sebagaimana layaknya sebuah organisasi perusahaan untuk menjalankan kegiatan harus ada struktur yang menggambarkan suatu tugas dan wewenang. Karena suatu tugas dan wewenang berfungsi untuk mengefektifkan kegiatan operasional, maka diperlukan struktur organisasi. Struktur organisasi dapat dibuat sesuai dengan manajemen perusahaan.

Dalam pembangunan dan pengelolaan suatu perusahaan diperlukan struktur organisasi yang baik dan personil yang memadai. Kedua aspek ini akan sangat menentukan keberhasilan perkembangan suatu perusahaan. Untuk memperoleh kelengkapan personil yang memadai, baik dalam jumlah maupun kualifikasi diperlukan adanya rencana pengadaan tenaga kerja yang berkualitas.

Dari bentuk struktur organisasi perusahaan, maka dapat diketahui

¹⁸ Soleh (Manager Administrasi ARC Rent Car Pekanbaru), *Wawancara*, 20 Agustus 2016

¹⁹ Ambi (Manager Administrasi CV. Syari'ah Berjaya Rent Car Pekanbaru), *Wawancara*, 25 Agustus 2016

bahwa perusahaan menggunakan struktur organisasi inti dan staf. Karena dalam menjalankan tugasnya terbagi dalam beberapa divisi yang masing-masingnya terdapat staf.

Struktur organisasi CV. Jaya Rent Car Pekanbaru terdiri dari Dewan Komisaris, Direksi, dan Staf. Adapun gambaran skematis yang menunjukkan hubungan aktivitas, fungsi, wewenang, tugas, dan tanggung jawab yang dibebankan untuk mencapai tujuan perusahaan, sebagai berikut:

- a. Direktur
 - 1) Mengawasi dan melakukan pengelolaan administrasi dan keuangan perusahaan.
 - 2) Menyesuaikan pelayanan kepada pemegang polis sehingga menimbulkan citra yang baik bagi perusahaan.
 - 3) Membina dan mengawasi karyawan dilingkungan perusahaan.
 - 4) Memandang surat yang berhubungan dengan: surat keluar perusahaan berdasarkan ketentuan yang ada, surat kantor.
 - 5) Mengkoordinir kegiatan perusahaan baik untuk ekstern dan intern.
- b. Manager Operasional
 - 1) Melaksanakan, mengawasi, dan mengkoordinir pelaksanaan operasional sehari-hari.
 - 2) Membantu tugas direktur sehari-hari baik untuk tugas intern maupun ekstern.
 - 3) Memberi masukan dan rencana kerja.

Hak Cipta Diindungi Undang-Undang

1. Dilarang mengutip sebagian atau seluruh karya tulis ini tanpa mencantumkan dan menyebutkan sumber:
 - a. Pengutipan hanya untuk kepentingan pendidikan, penelitian, penulisan karya ilmiah, penyusunan laporan, penulisan kritik atau tinjauan suatu masalah.
 - b. Pengutipan tidak merugikan kepentingan yang wajar UIN Suska Riau.
2. Dilarang mengumumkan dan memperbanyak sebagian atau seluruh karya tulis ini dalam bentuk apapun tanpa izin UIN Suska Riau.

Hak Cipta Diindungi Undang-Undang

1. Dilarang mengutip sebagian atau seluruh karya tulis ini tanpa mencantumkan dan menyebutkan sumber:
 - a. Pengutipan hanya untuk kepentingan pendidikan, penelitian, penulisan karya ilmiah, penyusunan laporan, penulisan kritik atau tinjauan suatu masalah.
 - b. Pengutipan tidak merugikan kepentingan yang wajar UIN Suska Riau.
2. Dilarang mengumumkan dan memperbanyak sebagian atau seluruh karya tulis ini dalam bentuk apapun tanpa izin UIN Suska Riau.

- 4) Bertanggung jawab dengan tugas yang diberikan direktur.
 - c. Manager Keuangan
 - 1) Membuat anggaran permintaan keuangan harian untuk sewa menyewa mobil.
 - 2) Mengawasi dan melaksanakan pengeluaran keuangan.
 - 3) Membuat administrasi pembukuan keuangan.
 - 4) Melaksanakan tugas bagian keuangan yang telah diberikan
 - d. Manager Administrasi
 - 1) Melaksanakan tugas administrasi yang telah diberikan.
 - 2) Melayani dan menerima tamu perusahaan.
 - 3) Membuat/ mengetik surat yang diperintahkan.
 - 4) Membuat pembukuan kas harian.
 - 5) Menjaga administrasi kantor.
 - 6) Menyimpan dan mengagendakan surat keluar perusahaan.

Hak Cipta Dilindungi Undang-Undang

1. Dilarang mengutip sebagian atau seluruh karya tulis ini tanpa mencantumkan dan menyebutkan sumber:
 - a. Pengutipan hanya untuk kepentingan pendidikan, penelitian, penulisan karya ilmiah, penyusunan laporan, penulisan kritik atau tinjauan suatu masalah.
 - b. Pengutipan tidak merugikan kepentingan yang wajar UIN Suska Riau.
2. Dilarang mengumumkan dan memperbanyak sebagian atau seluruh karya tulis ini dalam bentuk apapun tanpa izin UIN Suska Riau.

Gambar: 2.1

STRUKTUR ORGANISASI

PT. JAYA RENT CAR PEKANBARU

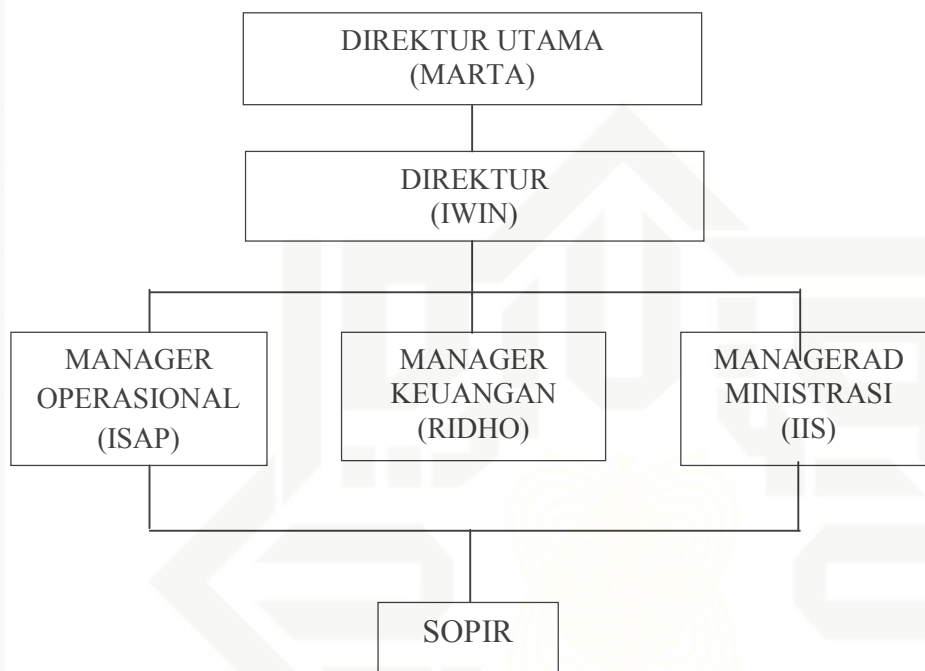

Sumber : PT. Jaya Rent Car Pekanbaru 2015

1. Visi dan Misi

Visi CV. Jaya Rent Car Pekanbaru yaitu Menjadi perusahaan transportasi ataupun rekan kerja yang menyediakan jasa penyewaan mobil yang dapat diandalkan. Kami berupaya untuk menempatkan diri sebagai perusahaan rental mobil terdepan di kota Pekanbaru.

Misi CV. Jaya Rent Car Pekanbaru yaitu kami selalu berusaha untuk menyediakan kendaraan terbaik dan optimal untuk perjalanan anda dan kami akan memberikan pelayanan yang memuaskan untuk klien kami.

Hak Cipta Dilindungi Undang-Undang

1. Dilarang mengutip sebagian atau seluruh karya tulis ini tanpa mencantumkan dan menyebutkan sumber:
 - a. Pengutipan hanya untuk kepentingan pendidikan, penelitian, penulisan karya ilmiah, penyusunan laporan, penulisan kritik atau tinjauan suatu masalah.
 - b. Pengutipan tidak merugikan kepentingan yang wajar UIN Suska Riau.
2. Dilarang mengumumkan dan memperbanyak sebagian atau seluruh karya tulis ini dalam bentuk apapun tanpa izin UIN Suska Riau.

D. Gambaran aktivitas perusahaan

Maksud dan tujuan perusahaan CV. Jaya Rent Car Pekanbaru sebagaimana disebutkan adalah menjalankan usaha dalam bidang sewa menyewa angkutan darat yang digunakan yaitu Agya/ Ayla/ Vios, Avanza/ Xenia/ Terios/Ertiga, Innova/Grand Livina, Fortuner/Pajero, Toyota Camry, Toyota Alphard, Micro Bus, Bus Pariwisata.

Perusahaan juga memberikan fasilitas untuk kendaraan tersebut, seperti interiornya Lux, musik yang bisa digunakan memakai kaset CD dan flashdisk. Kendaraan di perusahaan ini banyak didominasi oleh keluaran Toyota. Karena jenis merek ini banyak digemari konsumen. Mobil merek Toyota, seperti: Avanza, Kijang Innova, dan Vios memiliki bahan bakar irit dan enak dipakai. Perusahaan ini juga memberikan jasa/ tenaga kerja sebagai sopir. Apabila penyewa tidak pandai, tidak tahu jalan di daerah yang akan dituju, dan tidak berani membawa mobil keluar kota. Jasa/ tenaga kerja sebagai sopir yang disediakan perusahaan dapat membantu konsumen ingin berpergian. Adapun yang menyewa selain perorangan juga ada yang menyewa dari perusahaan. Dimana kendaraan yang disewa, selain dimanfaatkan untuk angkutan penumpang juga mengangkut barang keperluan usaha maupun keperluan pribadi. Sedangkan rutenya selain dalam kota, luar kota, antar provinsi, jdan antar pulau. Untuk masa sewa terbagi atas sewa perhari, perminggu, dan perbulan. Tapi pada umumnya sedikit perusahaan rental mobil pada saat sekarang yang menyewakan perhari. Biasanya perusahaan menyewakan mobilnya untuk masa sewa perminggu dan

1. Diarangi mengutip sebagian atau seluruh karya tulis ini tanpa mencantumkan dan menyebutkan sumber:
 - a. Pengutipan hanya untuk kepentingan pendidikan, penelitian, penulisan karya ilmiah, penyusunan laporan, penulisan kritik atau tinjauan suatu masalah.
 - b. Pengutipan tidak merugikan kepentingan yang wajar UIN Suska Riau.
2. Diarangi mengumumkan dan memperbanyak sebagian atau seluruh karya tulis ini dalam bentuk apapun tanpa izin UIN Suska Riau.

perbulan. Apabila konsumen mengambil masa sewa perminggu dan perbulan, perusahaan memberikan diskon kepada konsumen²⁰.

CV. Jaya Rent Car Pekanbaru juga memiliki pelanggan/ konsumen yang banyak. Dengan menggunakan pelayanan yang baik, pengurusan administrasi yang tidak memakan waktu, kondisi mobil yang baik dan sehat saat disewakan kepada pelanggan/ konsumen, dan mempunyai toleransi yang besar saat terjadi resiko²¹

Tabel: 2.2

DAFTAR HARGA SEWA KENDARAAN CV. JAYA RENT CAR PEKANBARU

NO	Merk Mobil	Harga sewa per hari (Tanpa Sopir)
1	Agya/ Ayla/ Vios	Rp. 350.000
2	Avanza/ Xenia/ Terios/ Ertiga	Rp. 275.000
3	Innova/ Grand Livina	Rp. 400.000
4	Fortuner/ Pajero	Rp. 1.700.000
5	Toyota Camry	Rp. 4.000.000
6	Toyota Alphard	Rp. 5.500.000
7	Micro Bus/ Elf/ Hi-ace	Rp. 2.600.000
8	Bus Pariwisata 22-25 Seat	Rp. 3.000.000
9	Bus Pariwisata 40-45 Seat	Rp. 4.400.000

Sumber: CV. JAYA RENT CAR PEKANBARU, 2015²²

²⁰ Rizki (Karyawan CV. Jaya Rent Car), *Wawancara*, Pekanbaru 15 Nopember 2015

²¹ Iis (Manager Administrasi CV. Jaya Rent Car Pekanbaru) 15 Nopember 2015

²² Iis (Manager Administrasi CV. Jaya Rent Car Pekanbaru) 15 Nopember 2015