

Hak Cipta Dilindungi Undang-Undang

1. Dilarang mengutip sebagian atau seluruh karya tulis ini tanpa mencantumkan dan menyebutkan sumber:

a. Pengutipan hanya untuk kepentingan pendidikan, penelitian, penulisan karya ilmiah, penyusunan laporan, penulisan kritik atau tinjauan suatu masalah.

b. Pengutipan tidak merugikan kepentingan yang wajar UIN Suska Riau.

2. Dilarang mengumumkan dan memperbanyak sebagian atau seluruh karya tulis ini dalam bentuk apapun tanpa izin UIN Suska Riau.

## BAB II

### GAMBARAN UMUM LOKASI PENELITIAN

#### A. Sejarah PT. Pelabuhan Indonesia I (Persero)

Pelabuhan Dumai terletak di Propinsi Riau, merupakan daerah yang terkena dampak atas kerja sama bidang ekonomi antara Indonesia, Malaysia, Singapura dan Thailand, mengakibatkan pertumbuhan pada sektor industri dan pariwisata. PT Pelabuhan Indonesia I (Persero) Cabang Dumai dipimpin oleh seorang General Manager yang dalam pelaksanaan tugasnya bertanggung jawab kepada Direksi PT Pelabuhan Indonesia I (Persero) serta dibantu oleh 8 (delapan) orang Menejer Divisi dan 1 (satu) orang Kepala Perwakilan.

Pelabuhan Dumai juga merupakan salah satu Pelabuhan Utama di Propinsi Riau yang mempunyai letak geografis yang menguntungkan karena merupakan pelabuhan alam yang dilindungi oleh beberapa pulau antara lain Pulau Rupas , Pulau Payung dan Pulau Rampang sehigga mempunyai perairan yang cukup dalam dan tenang dari terpaan ombak serta iklim yang cukup menunjang sepanjang tahun.

Untuk Hidrografi, sepanjang dermaga pelabuhan tidak terdapat endapan lumpur, dikarenakan pelabuhan adalah pelabuhan alam dengan kedalaman 8-12 MLWS dan untuk pasang surut pada bulan Mei pasang tertinggi rata-rata 28 Dm dan pasang terendah 7 Dm. Untuk arus memiliki kecepatan 3-4 Mil/jam.

Dalam kegiatannya Pelabuhan Dumai melayani kapal-kapal domestik Internasional dengan berbagai jenis kapal baik kapal penumpang maupun

Hak Cipta Diindungi Undang-Undang

1. Dilarang mengutip sebagian atau seluruh karya tulis ini tanpa mencantumkan dan menyebutkan sumber:
  - a. Pengutipan hanya untuk kepentingan pendidikan, penelitian, penulisan karya ilmiah, penyusunan laporan, penulisan kritik atau tinjauan suatu masalah.
  - b. Pengutipan tidak merugikan kepentingan yang wajar UIN Suska Riau.
2. Dilarang mengumumkan dan memperbanyak sebagian atau seluruh karya tulis ini dalam bentuk apapun tanpa izin UIN Suska Riau.

barang. Letaknya yang strategis didukung oleh daerah *Hinterland* berupa industri, pertambangan dan perkebunan. Status Pelabuhan Dumai adalah pelabuhan umum yang diusahakan dan terbuka untuk perdagangan luar negeri, dengan predikat pelabuhan kelas 1 (satu).

PT. Pelabuhan Indonesia I (Persero) Dumai didirikan berdasarkan Peraturan Pemerintah No. 56 tahun 1991 dengan akte Notaris Imas Fatimah SH No. 1 tanggal 1 Desember 1992 sebagaimana dimuat dalam Tambahan Berita Negara RI No. 8612 Tahun 1994, beserta perubahan terakhir sebagaimana telah diumumkan dalam Tambahan Berita Negara RI tanggal 2 Januari 1999 No. 1.

## B. Visi dan Misi

Visi dan misi PT. Pelindo Indonesia I Cabang Dumai adalah ;

Visi adalah “Menjadi nomor satu dibisnis kepelabuhan”.

Sedangkan misinya adalah :

- a. Mewujudkan optimalisasi penerimaan, efisiensi pengeluaran, dan efektivitas pengelolaan kekayaan negara.
- b. Melaksanakan pengurusan piutang negara yang efektif, efisien, transparan dan akuntabel.
- c. Mewujudkan lelang yang efisien, transparan, akuntabel, adil, dan kompetitif sebagai instrumen jual beli yang mampu mengakomodasi kepentingan masyarakat.<sup>6</sup>

<sup>6</sup> Harianja (Manager PT. Pelindo I Persero Cabang Dumai), *wawancara*, Dumai, Hari Kamis Tanggal 15 Maret 2018, Pukul 09.00 Wib

## Struktur Organisasi PT. Pelabuhan Indonesia I cabang Dumai 2012

**Gambar 2.1**  
Struktur dan organisasi PT. Pelabuhan Indonesia I cabang Dumai

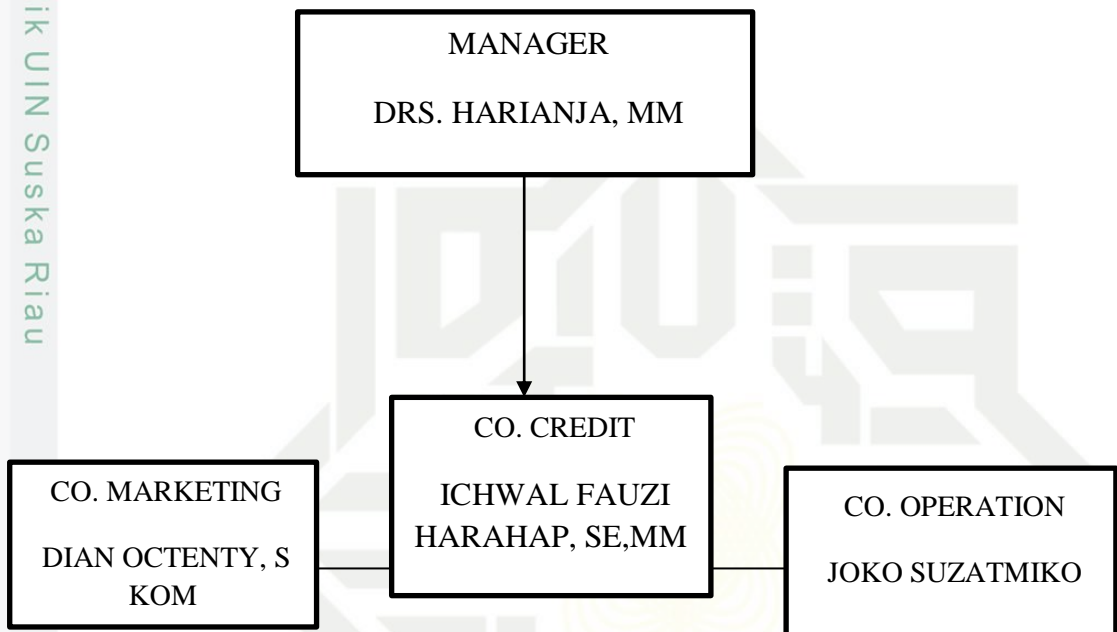

### Hak Cipta Diindungi Undang-Undang

1. Dilarang mengutip sebagian atau seluruh karya tulis ini tanpa mencantumkan dan menyebutkan sumber:
  - a. Pengutipan hanya untuk kepentingan pendidikan, penelitian, penulisan karya ilmiah, penyusunan laporan, penulisan kritik atau tinjauan suatu masalah.
  - b. Pengutipan tidak merugikan kepentingan yang wajar UIN Suska Riau.
2. Dilarang mengumumkan dan memperbanyak sebagian atau seluruh karya tulis ini dalam bentuk apapun tanpa izin UIN Suska Riau.