

Hak Cipta Dilindungi Undang-Undang

1. Dilarang mengutip sebagian atau seluruh karya tulis ini tanpa mencantumkan dan menyebutkan sumber:

- a. Pengutipan hanya untuk kepentingan pendidikan, penelitian, penulisan karya ilmiah, penyusunan laporan, penulisan kritik atau tinjauan suatu masalah.
- b. Pengutipan tidak merugikan kepentingan yang wajar UIN Suska Riau.

2. Dilarang mengumumkan dan memperbanyak sebagian atau seluruh karya tulis ini dalam bentuk apapun tanpa izin UIN Suska Riau.

BAB IV

GAMBARAN UMUM LOKASI PENELITIAN

A. Sejarah Kantor Badan Pusat Statistik Provinsi Riau

Badan Pusat Statistik adalah Lembaga Pemerintah Non-Kementerian yang bertanggung jawab langsung kepada Presiden. Sebelumnya, BPS merupakan Biro Pusat Statistik, yang dibentuk berdasarkan UU Nomor 6 Tahun 1960 tentang Sensus dan UU Nomor 7 Tahun 1960 tentang Statistik. Sebagai pengganti kedua UU tersebut ditetapkan UU Nomor 16 Tahun 1997 tentang Statistik. Berdasarkan UU ini yang ditindak lanjuti dengan peraturan perundangan dibawahnya, secara formal nama Biro Pusat Statistik diganti menjadi Badan Pusat Statistik.³⁰

Gedung Badan Pusat Statistik Provinsi Riau yang terletak di Jalan Pattimura No. 12, Pekanbaru di resmikan pada tanggal 17 Februari 2012 oleh Gubernur Riau H. M. Rusli Zainal dan Deputy Bidang Neraca dan Analisis Statistik BPS RI, DR. Slamet Sutomo.

Materi yang merupakan muatan baru dalam UU Nomor 16 Tahun 1997, antara lain :

- 1) Jenis statistik berdasarkan tujuan pemanfaatannya terdiri atas statistik dasar yang sepenuhnya diselenggarakan oleh BPS, statistik sektoral yang dilaksanakan oleh instansi Pemerintah secara mandiri atau bersama dengan BPS, serta statistik khusus yang diselenggarakan oleh lembaga, organisasi, perorangan, dan atau unsur masyarakat lainnya secara mandiri atau bersama dengan BPS.
- 2) Hasil statistik yang diselenggarakan oleh BPS diumumkan dalam Berita Resmi Statistik (BRS) secara teratur dan transparan agar masyarakat dengan mudah mengetahui dan atau mendapatkan data yang diperlukan.
- 3) Sistem Statistik Nasional yang andal, efektif, dan efisien.

³⁰ Web kantor BPS PROVINSI RIAU: <http://www.bps.go.id> (diakses tgl 13 Maret 2017)

- 4) Dibentuknya Forum Masyarakat Statistik sebagai wadah untuk menampung aspirasi masyarakat statistik, yang bertugas memberikan saran dan pertimbangan kepada BPS.

Berdasarkan undang-undang yang telah disebutkan di atas, peranan yang harus dijalankan oleh BPS Provinsi Riau adalah sebagai berikut :

- 1) Menyediakan kebutuhan data bagi pemerintah dan masyarakat. Data ini didapatkan dari sensus atau survey yang dilakukan sendiri dan juga dari departemen atau lembaga pemerintahan lainnya sebagai data sekunder
- 2) Membantu kegiatan statistik di departemen, lembaga pemerintah atau institusi lainnya, dalam membangun sistem perstatistikan nasional.
- 3) Mengembangkan dan mempromosikan standar teknik dan metodologi statistik, dan menyediakan pelayanan pada bidang pendidikan dan pelatihan statistik.
- 4) Membangun kerjasama dengan institusi internasional dan negara lain untuk kepentingan perkembangan statistik Indonesia.

BPS melakukan kegiatan yang ditugaskan oleh pemerintah antara bidang pertanian, agrarian, pertambangan, kependudukan, sosial, ketenagakerjaan, keuangan, pendapatan, dan keagamaan.³¹Selain hal – hal diatas BPS juga bertugas untuk melaksanakan koordinasi di lapangan, kegiatan statistik dari segenap instansi baik dipusat maupun didaerah dengan tujuan mencegah dilakukannya pekerjaan yang serupa oleh dua atau lebih instansi, memajukan keseragaman dalam penggunaan defenisi, klasifikasi dan ukuran – ukuran lainnya.

Setiap sepuluh tahun sekali, BPS menyelenggarakan sensus penduduk. Di samping itu, BPS juga melakukan pengumpulan data, menerbitkan publikasi statistik nasional maupun daerah, serta melakukan analisis data statistik yang digunakan dalam pengambilan kebijakan pemerintah. BPS juga terdapat di setiap provinsi, kabupaten dan kota di seluruh Indonesia. Dinamakan perwakilan BPS di daerah, karena BPS merupakan instansi

³¹ Provinsi Riau Dalam Angka 2016 : Badan Pusat Statistik Provinsi Riau.

Hak Cipta Dilindungi Undang-Undang

1. Dilarang mengutip sebagian atau seluruh karya tulis ini tanpa mencantumkan dan menyebutkan sumber:
 - a. Pengutipan hanya untuk kepentingan pendidikan, penelitian, penulisan karya ilmiah, penyusunan laporan, penulisan kritik atau tinjauan suatu masalah.
 - b. Pengutipan tidak merugikan kepentingan yang wajar UIN Suska Riau.
2. Dilarang mengumunkan dan memperbanyak sebagian atau seluruh karya tulis ini dalam bentuk apapun tanpa izin UIN Suska Riau.

vertikal, yakni instansi pemerintah pusat yang berada di daerah, Universitas Sumatera Utara sehingga bukan merupakan bagian dari instansi milik daerah, Tugas lain BPS di daerah adalah melakukan koordinasi dengan pemerintah daerah dalam rangka penyelenggaraan statistik regional. Setiap sepuluh tahun sekali BPS menyelenggarakan:

1. Sensus Penduduk (SP) yaitu pada setiap tahun berakhiran "0" (nol),
2. Sensus Pertanian (ST) pada setiap tahun berakhiran "3" (tiga), dan
3. Sensus Ekonomi (SE) pada setiap tahun berakhiran "6" (enam).³²

B. Visi dan Misi Kantor Badan Pusat Statistik Provinsi Riau

1) Visi

- a. Pelopor data statistik terpercaya untuk semua

2) Misi

- a. Menyediakan data statistik berkualitas melalui kegiatan statistik yang terintegrasi dan berstandar nasional maupun internasional
- b. Memperkuat sistem statistik Nasional yang berkesinambungan melalui pembinaan dan koordinasi di bidang statistik
- c. Membangun insan statistik yang profesional, berintegrasi dan amanah untuk kemajuan perstatistikan

C. Bagian Unit Kerja Kantor Badan Pusat Statistik Provinsi Riau

Berdasarkan Peraturan Kepala Badan Pusat Statistik Nomor 121 Tahun 2001 tentang Organisasi dan Tata Kerja Perwakilan BPS di Daerah. Susunan organisasi BPS terdiri dari:³³

1. Kepala

Kepala BPS Provinsi mempunyai tugas memimpin BPS Provinsi sesuai dengan tugas dan fungsi BPS Provinsi serta membina aparatur BPS Provinsi agar berdaya guna dan berhasil guna.

³² Lifi Ana, Op. Cit (Pekanbaru, 11 Juli 2016).

³³ laporan struktur organisasi badan pusat statistik provinsi riau (Pekanbaru, 15 Juni 2016).

Hak Cipta Dilindungi Undang-Undang

1. Dilarang mengutip sebagian atau seluruh karya tulis ini tanpa mencantumkan dan menyebutkan sumber:

- a. Pengutipan hanya untuk kepentingan pendidikan, penelitian, penulisan karya ilmiah, penyusunan laporan, penulisan kritik atau tinjauan suatu masalah.
- b. Pengutipan tidak merugikan kepentingan yang wajar UIN Suska Riau.

2. Dilarang mengumunkan dan memperbanyak sebagian atau seluruh karya tulis ini dalam bentuk apapun tanpa izin UIN Suska Riau.

2. Bagian Tata Usaha

Bagian Tata Usaha ini terdiri dari beberapa bagian

- a. Sub bagian Bina Program
- b. Sub bagian Urusan Dalam
- c. Sub bagian Kepegawaian dan Hukum
- d. Sub bagian Keuangan
- e. Sub bagian Perlengkapan.

Bagian Tata Usaha mempunyai tugas melaksanakan penyusunan rencana dan program, urusan kepegawaian dan hukum, keuangan, perlengkapan, serta urusan dalam.

3. Bidang Statistik Sosial

Bidang Statistik Sosial mempunyai tugas melaksanakan pengumpulan, pengolahan, analisis, evaluasi, pelaporan, dan pengembangan statistik kependudukan, statistik kesejahteraan rakyat, dan statistik ketahanan sosial.

4. Bidang Statistik Produksi

Bidang Statistik Produksi mempunyai tugas melaksanakan pengumpulan, pengolahan, analisis, evaluasi, pelaporan, dan pengembangan statistik pertanian, statistik industri, serta statistik pertambangan, energi, dan konstruksi.

5. Bidang Statistik Distribusi

Bidang Statistik Distribusi mempunyai tugas melaksanakan pengumpulan, pengolahan, analisis, evaluasi, pelaporan, dan pengembangan statistik harga konsumen dan harga perdagangan besar, statistik keuangan dan harga produsen, serta statistik niaga dan jasa.

6. Bidang Neraca Wilayah dan Analisis Statistik

Bidang Neraca Wilayah dan Analisis Statistik mempunyai tugas melaksanakan penyusunan neraca produksi, neraca konsumsi, dan analisis statistik lintas sektor.

7. Bidang Integrasi Pengolahan dan Diseminasi Statistik

Bidang Integrasi Pengolahan dan Diseminasi Statistik mempunyai tugas melaksanakan integrasi pengolahan data, pengelolaan jaringan dan rujukan statistik, serta diseminasi dan layanan statistik.

Hak Cipta Dilindungi Undang-Undang

1. Dilarang mengutip sebagian atau seluruh karya tulis ini tanpa mencantumkan dan menyebutkan sumber:
 - a. Pengutipan hanya untuk kepentingan pendidikan, penelitian, penulisan karya ilmiah, penyusunan laporan, penulisan kritik atau tinjauan suatu masalah.
 - b. Pengutipan tidak merugikan kepentingan yang wajar UIN Suska Riau.
2. Dilarang mengumunkan dan memperbanyak sebagian atau seluruh karya tulis ini dalam bentuk apapun tanpa izin UIN Suska Riau.

8. Kelompok Jabatan Fungsional

Kelompok Jabatan Fungsional mempunyai tugas melakukan kegiatan sesuai dengan jabatan fungsional masing-masing berdasarkan ketentuan peraturan perundang-undangan yang berlaku.

Tugas, fungsi dan kewenangan BPS telah ditetapkan berdasarkan Peraturan Presiden Nomor 86 Tahun 2007 tentang Badan Pusat Statistik dan Peraturan Kepala Badan Pusat Statistik Nomor 7 Tahun 2008 tentang Organisasi dan Tata Kerja Badan Pusat Statistik.

D. Tugas, Fungsi, Kewenangan dan Motto Badan Pusat Statistik Provinsi Riau

1) Tugas

Melaksanakan tugas pemerintahan dibidang statistik sesuai peraturan perundang-undangan.

2) Fungsi

- a. Pengkajian, penyusunan dan perumusan kebijakan di bidang statistik.
- b. Pengkoordinasian kegiatan statistik nasional dan regional.
- c. Penetapan dan penyelenggaraan statistik dasar.
- d. Penetapan sistem statistik nasional.
- e. Pembinaan dan fasilitasi terhadap kegiatan instansi pemerintah dibidang kegiatan statistik.
- f. Penyelenggaraan pembinaan dan pelayanan administrasi umum dibidang perencanaan umum, ketatausahaan, organisasi dan tatalaksana, kepegawaian, keuangan, kearsipan, kehumasan, hukum, perlengkapan dan rumah tangga.

3) Kewenangan

- a. Penyusunan rencana nasional secara makro di bidangnya.
- b. Perumusan kebijakan di bidangnya untuk mendukung pembangunan secara makro.
- c. Penetapan sistem informasi di bidangnya.

Hak Cipta Dilindungi Undang-Undang

1. Dilarang mengutip sebagian atau seluruh karya tulis ini tanpa mencantumkan dan menyebutkan sumber:
 - a. Pengutipan hanya untuk kepentingan pendidikan, penelitian, penulisan karya ilmiah, penyusunan laporan, penulisan kritik atau tinjauan suatu masalah.
 - b. Pengutipan tidak merugikan kepentingan yang wajar UIN Suska Riau.
2. Dilarang mengumunkan dan memperbanyak sebagian atau seluruh karya tulis ini dalam bentuk apapun tanpa izin UIN Suska Riau.

- d. Penetapan dan penyelenggaraan statistik nasional.
- e. Kewenangan lain sesuai dengan ketentuan peraturan perundang-undangan yang berlaku, yaitu Perumusan dan pelaksanaan kebijakan tertentu di bidang kegiatan statistik dan Penyusun pedoman penyelenggaraan survei statistik sektoral.

4.) Motto

Gambar 5.
Motto Pelayanan Perpustakaan Badan
Pusat Statistik Provinsi Riau



E. Sistem Pelayanan Statistik Terpadu

1. Pengunjung/ tamu datang.
2. Pengunjung ke bagian Resepsionis.
3. Pengunjung mengisi buku tamu dan menentukan pilihan layanan.
4. Adapun macam- macam layanan yang tersedia yaitu: ³⁴
 - a) Perpustakaan tercetak, pengunjung bisa langsung menggunakan layanan fotocopy untuk memfotocopy buku.
 - b) Perpustakaan digital, pengunjung bisa langsung menggunakan layanan cetak pustaka mengenai data yang ingin dicetak.
 - c) Data mikro, pengunjung bisa langsung menggunakan layanan permintaan softcopy mengenai data yang dibutuhkan.

³⁴Majalah, *Variasi Statistik Bacaan Keluarga BPS November 2016*.

Hak Cipta Dilindungi Undang-Undang

© Hak cipta milik UIN Suska Riau

State Islamic University of Sultan Syarif Kasim Riau

1. Dilarang mengutip sebagian atau seluruh karya tulis ini tanpa mencantumkan dan menyebutkan sumber:
 - a. Pengutipan hanya untuk kepentingan pendidikan, penelitian, penulisan karya ilmiah, penyusunan laporan, penulisan kritik atau tinjauan suatu masalah.
 - b. Pengutipan tidak merugikan kepentingan yang wajar UIN Suska Riau.
2. Dilarang mengumumkan dan memperbanyak sebagian atau seluruh karya tulis ini dalam bentuk apapun tanpa izin UIN Suska Riau.

- d) Konsultasi statistik, pengunjung bisa secara langsung melakukan konsultasi dengan pegawai perpustakaan mengenai informasi yang dibutuhkan tentang statistik
 - e) Penjualan Softcopy/Hardcopy, ini menggunakan layanan berbayar pembelian softcopy/hardcopy publikasi data statistik.
5. Pengunjung/Tamu pulang.

F. Tata Tertib Pengunjung Perpustakaan

1. Setiap pengunjung wajib mengisi daftar tamu.
2. Pengunjung yang membawa barang bawaan wajib menitipkannya pada tempat yang telah disediakan.
3. Pengunjung wajib memelihara ketenangan, ketertiban, dan kebersihan ruangan.
4. Pengunjung wajib berpakaian sopan dan tidak diperkenankan memakai sandal.
5. Pengunjung dilarang makan, minum dan merokok.
6. Koleksi buku yang telah dibaca, jangan dikembalikan ke rak, tetapi cukup meletakkannya di atas meja baca.
7. Pengunjung hanya diperkenankan mengambil 3 judul buku secara bersamaan.
8. Pengunjung dilarang membawa koleksi pustaka keluar ruang baca tanpa seizin petugas.
9. Pengunjung tidak diperkenankan merusak dan merobek terhadap koleksi pustaka.

G. Maklumat Pelayanan

“Dengan ini kami menyatakan sanggup menyelenggarakan pelayanan yang telah ditetapkan dan apabila tidak menepati kami siap menerima sanksi sesuai dengan peraturan yang berlaku”

Hak Cipta Dilindungi Undang-Undang

1. Dilarang mengutip sebagian atau seluruh karya tulis ini tanpa mencantumkan dan menyebutkan sumber:
 - a. Pengutipan hanya untuk kepentingan pendidikan, penelitian, penulisan karya ilmiah, penyusunan laporan, penulisan kritik atau tinjauan suatu masalah.
 - b. Pengutipan tidak merugikan kepentingan yang wajar UIN Suska Riau.
2. Dilarang mengumunkan dan memperbanyak sebagian atau seluruh karya tulis ini dalam bentuk apapun tanpa izin UIN Suska Riau.

H. Standar Pelayanan Badan Pusat Statistik Provinsi Riau

1. Jenis pelayanan
Perpustakaan tercetak
2. Dasar Hukum
 - a. UU No 16 Tahun 1997 tentang STATISTIK
 - b. UU No 43 Tahun 2007 tentang PERPUSTAKAN
3. Tujuan
Mendapatkan Data dan Informasi Statistik
4. Persyaratan
 - a. Melakukan registrasi
 - b. Menelusuri data pada sistem aplikasi Pelayanan Statistik Terpadu
 - c. Menggunakan koleksi perpustakaan
 - d. Menyerahkan kartu identitas untuk peminjaman koleksi perpustakaan yang akan di fotocopy
5. Waktu Pelayanan
5 hari kerja
 - a. Senin- Kamis pukul 08:00- 15:30 WIB
 - b. Jum'at pukul 08:00- 16:00 WIB
6. Biaya Pelayanan
Tidak berbayar
7. Produk Pelayanan
Jasa penggunaan koleksi Perpustakaan
8. Pengelolaan Keluhan Pengaduan Apresiasi
Keluhan pengaduan apresiasi dapat disampaikan atau diperoleh melalui :
 - a. Kotak saran dan pengaduan
 - b. Website: WWW.Pengaduan Bps.go.id

Hak Cipta Dilindungi Undang-Undang

1. Dilarang mengutip sebagian atau seluruh karya tulis ini tanpa mencantumkan dan menyebutkan sumber:
 - a. Pengutipan hanya untuk kepentingan pendidikan, penelitian, penulisan karya ilmiah, penyusunan laporan, penulisan kritik atau tinjauan suatu masalah.
 - b. Pengutipan tidak merugikan kepentingan yang wajar UIN Suska Riau.
2. Dilarang mengumunkan dan memperbanyak sebagian atau seluruh karya tulis ini dalam bentuk apapun tanpa izin UIN Suska Riau.

I. Struktur Organisasi Badan Pusat Statistik Provinsi Riau

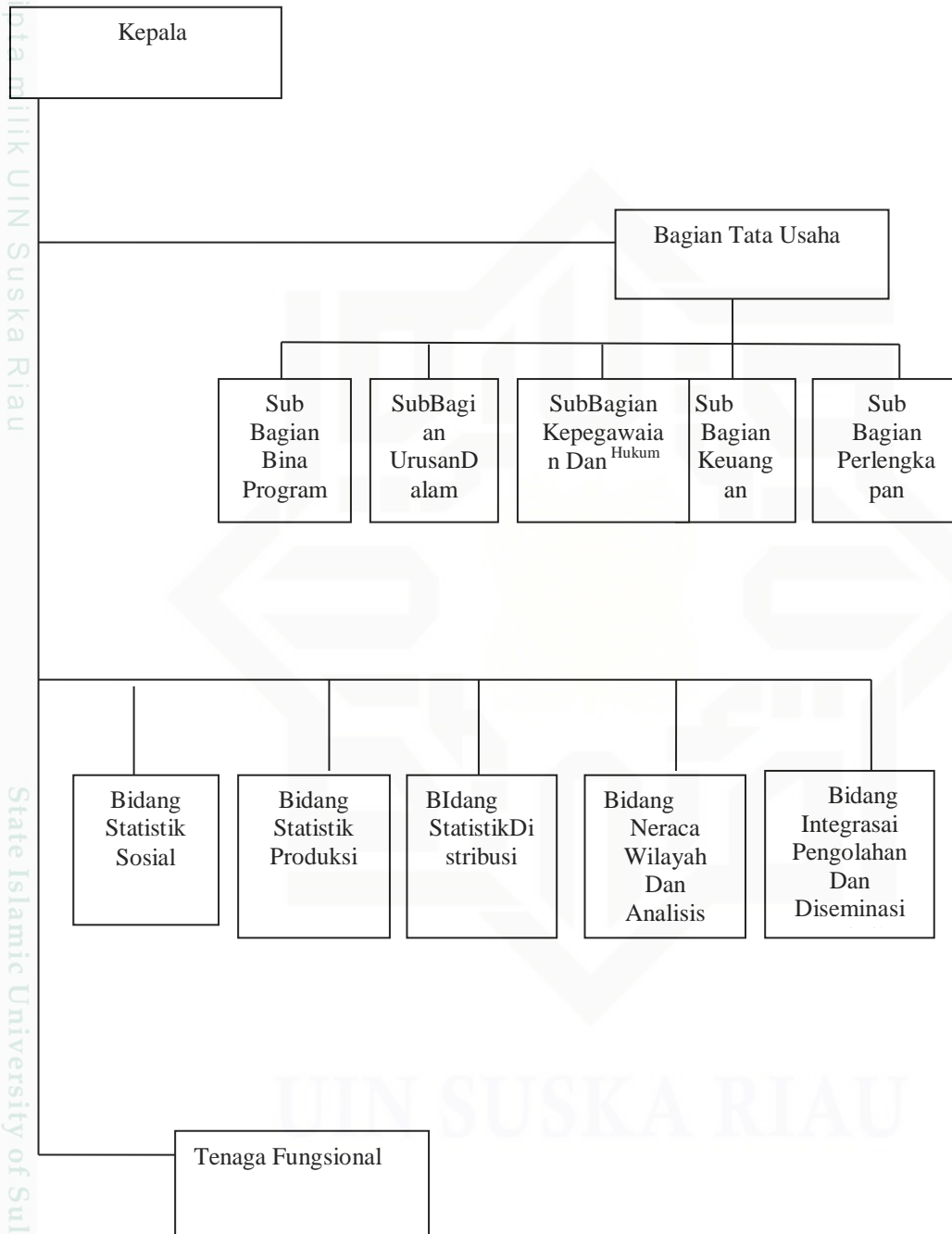

Sumber: Data struktur organisasi badan pusat Statistik provinsi riau: Juni 2016.

Hak Cipta Dilindungi Undang-Undang

1. Dilarang mengutip sebagian atau seluruh karya tulis ini tanpa mencantumkan dan menyebutkan sumber:
 - a. Pengutipan hanya untuk kepentingan pendidikan, penelitian, penulisan karya ilmiah, penyusunan laporan, penulisan kritik atau tinjauan suatu masalah.
 - b. Pengutipan tidak merugikan kepentingan yang wajar UIN Suska Riau.
2. Dilarang mengumunkan dan memperbanyak sebagian atau seluruh karya tulis ini dalam bentuk apapun tanpa izin UIN Suska Riau.

Keterangan:

- | | |
|--------------------------------------|----------------------------------|
| 1. Kepala | :Ir. Aden Gultom, MM |
| 2. Kepala Bagian Tata Usaha | :Djulfikar Rizky, M.Si |
| -Kasubag Bina Program | :Ir. Rozalinda, ME |
| - Kasubag Urusan Dalam | :Azhari Andria, SE |
| - Kasubag Kepegawaian dan Hukum | : Amrizal, SST, MM |
| - Kasubag Keuangan | :Fitri Hariyanti, MM |
| - Kasubag Perlengkapan | :Dwijo Tulus Saputra, SE |
| 3. Kabid Statistik Sosial | :Siti Mardiyah, MA |
| 4. Kabid Bidang Statistik Produksi: | Ir. Tri Wahyu Joko Pratomo, MMSI |
| 5. Kabid Bidang Statistik Distribusi | :Agus Nibowo,MM |
| 6. Kabid Bidang Statistik NWAS | :Joni Kasmuri, SST, SE, ME |
| 7. Kabid Bidang Statistik IPDS | :Ir. Siswi Harini, M. Si |